

KING'S GARDENS

NICOSIA, CYPRUS



MODERN SOPHISTICATION MEETS CENTRAL CONVENIENCE

EXPERIENCE ELEVATED URBAN LIVING AT KING'S GARDENS

Welcome to King's Gardens, an exquisite high-rise marvel standing tall and proud in the heart of the city centre on Vasileos Pavlou Street. Developed by the renowned Cyfield Group, this architectural masterpiece redefines urban living, offering an unparalleled fusion of contemporary design, luxurious comfort, and incomparable convenience.

Η ΣΥΓΧΡΟΝΗ ΦΙΝΕΤΣΑ ΣΥΝΑΝΤΑ ΤΗΝ ΑΝΕΣΗ ΣΤΟ ΚΕΝΤΡΟ

ΕΚΛΕΠΤΥΣΜΕΝΗ ΔΙΑΒΙΩΣΗ ΣΤΗΝ ΚΑΡΔΙΑ ΤΗΣ ΠΟΛΗΣ ΣΤΟ KING'S GARDENS

Καλώς ήρθατε στο King's Gardens, σ' ένα εξαιρετικό πολυώροφο οικιστικό κτίριο που υψώνεται περήφανα στο κέντρο της πόλης, στην οδό Βασιλέως Παύλου. Δημιουργήθηκε από τον γνωστό Όμιλο Cyfield για να επαναπροσδιορίσει -με την αρχιτεκτονική και αισθητική αρτιότητά του- τη ζωή στην πόλη, προσφέροντας έναν ασυναγώνιστο συνδυασμό μοντέρνου σχεδιασμού, πολυτελών ανέσεων και ασύγκριτης ευκολίας.

KING'S GARDENS

KING'S GARDENS IN NUMBERS

ΤΟ KING'S GARDENS ΣΕ ΑΡΙΘΜΟΥΣ



KING'S GARDENS

SOARING HEIGHTS

THOUGHTFULLY CRAFTED

At a staggering height of 80 metres, King's Gardens graces the city skyline with its 20 floors, including 17 meticulously designed residential floors. Discover a rich selection of 118 thoughtfully crafted apartments that cater to various lifestyles, boasting 1, 2, and 3-bedroom configurations. Every apartment is a sanctuary of style, designed to harmonize seamlessly with modern living needs. Furthermore, King's Gardens has 2 underground parking levels for the residents and the ground floor boosts 2 commercial spaces ideally suited to become shops, restaurants, cafés or bars.

ΝΕΕΣ ΚΟΡΥΦΕΣ

ΥΨΗΛΗ ΠΟΙΟΤΗΤΑ ΣΧΕΔΙΑΣΜΟΥ

Το εντυπωσιακό ύψος του King's Gardens αγγίζει τα 80 μέτρα, γεγονός που το κάνει να ξεχωρίζει στον ορίζοντα της πόλης. Διαθέτει 20 ορόφους, συμπεριλαμβανομένων 17 επιμελώς σχεδιασμένων ορόφων για κατοικίες. Ανακαλύψτε μια πλούσια γκάμα 118 διαμερισμάτων -με επιλογή 1, 2 και 3 υπνοδωματίων- που σχεδιάστηκαν με ιδιαίτερη προσοχή, για να ανταποκρίνονται σε ποικίλους τρόπους ζωής. Κάθε διαμέρισμα αποτελεί έναν χώρο με προσεγμένο στυλ και αισθητική. Είναι σχεδιασμένο έτσι ώστε να συμβαδίζει με τις σύγχρονες ανάγκες. Επιπλέον, το King's Gardens διαθέτει 2 υπόγειους χώρους στάθμευσης για τους ενοίκους και δύο εμπορικούς χώρους στο ισόγειο, ιδανικούς για καταστήματα, εστιατόρια, καφετέριες ή μπαρ.





KING'S
GARDENS

THE CAPITAL THAT CATERS FOR ALL

Nicosia, Cyprus' capital city has it all – it is a modern yet historic city, which is diverse in every aspect you can imagine so that you and your loved ones can build a wonderful lifestyle for yourselves. Nicosia is the only inland city on the island, but is only a short drive to the turquoise Mediterranean coastline and to the mountainous areas of the Troodos Mountain Range which are lush and green all year round. Nicosia is a cosmopolitan city, and caters for all ages, with its large green areas, historical and cultural galleries and museums, sophisticated shopping scenes, quaint traditional neighbourhoods and contemporary food hubs.

The largest city of the island in terms of population and territory, Nicosia is where the seat of the government, the Cypriot Parliament, the Presidential Palace, the Supreme Court, all the Embassies, financial institutions' headquarters and consulting and service firms all reside. As well as a bustling business hub, Nicosia is also home to the largest universities in Cyprus and therefore boasts a vast and unique student scene. The city is truly a fusion of the traditional and the new, thus making Nicosia a discerning choice for prospective residents.

Η ΠΡΩΤΕΥΟΥΣΑ ΠΟΥ ΓΟΗΤΕΥΕΙ ΤΟΥΣ ΠΑΝΤΕΣ

Η Λευκωσία είναι η πρωτεύουσα της Κύπρου και έχει τα πάντα. Είναι μια σύγχρονη, αλλά και ιστορική πόλη που ξεχωρίζει σε κάθε πτυχή της, για να μπορείτε εσείς και τα αγαπημένα σας πρόσωπα να δημιουργήσετε τη ζωή που έχετε ονειρευτεί. Είναι η μοναδική πόλη που βρίσκεται στο κέντρο του νησιού και απέχει μόλις λίγα χιλιόμετρα από τις καταγάλανες ακτές της Μεσογείου. Αρκετά κοντά της βρίσκεται και η οροσειρά του Τροόδους που είναι ολόχρονα πανέμορφη και καταπράσινη. Επίσης, ως κοσμοπολίτικη πόλη, απευθύνεται σε όλες τις ηλικίες, διαθέτει μεγάλες πράσινες εκτάσεις, γκαλερί και ιστορικά μουσεία, γραφικές γειτονιές, παρόδους με μοντέρνα καταστήματα, παραδοσιακές γειτονιές και στέκια με γεύσεις από σύγχρονη κουζίνα.

Ως η μεγαλύτερη σε πληθυσμό και έκταση πόλη της Κύπρου, η Λευκωσία αποτελεί έδρα για διάφορα κυβερνητικά κτίρια, όπως τη Βουλή των Αντιπροσώπων, το Προεδρικό Μέγαρο, το Ανώτατο Δικαστήριο, όλες τις Πρεσβείες, κεντρικά γραφεία χρηματοπιστωτικών ιδρυμάτων και εταιρείες παροχής υπηρεσιών. Εκτός από ενεργός επιχειρηματικός πυρήνας, φιλοξενεί τα μεγαλύτερα πανεπιστημιακά ιδρύματα και έναν εξίσου μεγάλο αριθμό φοιτητών. Συνδυάζει παράδοση και καινοτομία με έναν πραγματικά αρμονικό τρόπο, γι' αυτό και είναι μια εξαιρετική επιλογή για κάθε ενδιαφερόμενο ένοικο.



ACTION

ΔΡΑΣΗ



TASTE

ΓΕΥΣΗ



AROMA

ΑΡΩΜΑ



LIFE

ΖΩΗ

YOUR GATEWAY TO URBAN LIVING

King's Gardens isn't merely a residence; it's your gateway to the entire city. Nestled strategically on Vasileos Pavlou Street, this architectural marvel enjoys unparalleled connectivity, ensuring you're always well-connected to the city's heartbeat.

With its prime location, King's Gardens positions you at the centre of a vibrant urban ecosystem. Dive into cultural experiences, gastronomical delicacies, serene parks and commercial opportunities, all just moments away from your home. King's Gardens stands not only as architectural brilliance but also as your strategic base to explore every facet of the capital.

Furthermore, King's Gardens was conceptualized with the vision of urban, sustainable and progressive living – not to just be a part of a sustainable city, but to lead the way forward in its process. The project is aimed at those who look into the future towards a more sustainable urban lifestyle and prefer to commute around the capital by walking or cycling and lowering their carbon footprint as much as they can without compromising on their daily routine.

Η ΠΥΛΗ ΠΟΥ ΟΔΗΓΕΙ ΣΤΗΝ ΑΣΤΙΚΗ ΖΩΗ

Το King's Gardens δεν είναι απλώς ένα κτίριο· είναι ένα αρχιτεκτονικά θαυμάσιο έργο που ανοίγει διάπλατα τον δρόμο προς όλη την πρωτεύουσα. Στρατηγικά τοποθετημένο στην οδό Βασιλέως Παύλου, προσφέρει άμεση επαφή με τον παλμό της πόλης, διασφαλίζοντας σε μόνιμη βάση την εύκολη πρόσβαση σε όλα τα κύρια σημεία της.

Χάρη στην προνομιακή του τοποθεσία, το King's Gardens προσφέρει μια θέση στο κέντρο ενός ζωντανού αστικού οικοσυστήματος. Ζήστε πολυάριθμες πολιτιστικές εμπειρίες εξερευνώντας όλα τα πλησιέστερα μουσεία, θέατρα και γκαλερί. Απολαύστε γαστρονομικά ταξίδια σε κάθε νυχτερινή σας έξοδο. Χαλαρώστε με μια γαλήνια απόδραση σε κάποιο από τα κοντινά πάρκα. Ανακαλύψτε εμπορικές ευκαιρίες -όλα μόλις λίγα λεπτά μακριά από το σπίτι σας. Το King's Gardens δεν ξεχωρίζει μόνο για την αρχιτεκτονική του υπεροχή, αλλά είναι ταυτόχρονα και ένα στρατηγικό σημείο που σας δίνει τη δυνατότητα να εξερευνήσετε κάθε πτυχή της πρωτεύουσας.

Η ιδέα δημιουργίας του βασίστηκε στο όραμα ενός αστικού, βιώσιμου και προοδευτικού τρόπου ζωής. Δεν είναι απλώς ένα κομμάτι μιας βιώσιμης πόλης, αλλά φιλοδοξεί να ηγηθεί της διαδικασίας αυτής. Το έργο απευθύνεται σε εκείνους που ατενίζοντας το μέλλον, υιοθετούν έναν πιο βιώσιμο τρόπο ζωής και προτιμούν να μετακινούνται στην πρωτεύουσα περπατώντας ή με ποδήλατο, για να μειώνουν όσο το δυνατόν το αποτύπωμα του άνθρακα, χωρίς συμβιβασμούς στην καθημερινότητά τους.





HOLISTIC URBAN LIVING

From the moment you step into the elegant lobby, adorned with contemporary design, you'll feel the embodiment of luxury.

The main materials used in King's Gardens include glass and aluminium, have been mindfully selected to be environmentally friendly and durable. Warm earthy tones in shades of gold, beige and brown adorn the exterior façade of the building, thus blending with the city's natural pallete and the Venetian walls beyond.

Furthermore, the ground floor will host two commercial areas, suitable for either shopping and dining experiences. Whether you're in the mood for a gourmet coffee or seeking the latest fashion trends, these commercial spaces will cater to your needs, adding an extra layer of convenience to your lifestyle.

King's Gardens offers more than a home; it offers an exclusive lifestyle that effortlessly combines modernity, comfort, and urban vitality. Join the ranks of those who seek nothing but the best in every facet of life. Reserve your spot in this urban oasis and indulge in the epitome of modern living at King's Gardens.

ΟΛΙΣΤΙΚΗ ΠΡΟΤΑΣΗ ΑΣΤΙΚΗΣ ΖΩΗΣ

Εισερχόμενοι στο ντελικάτο λόμπι με τη μοντέρνα διακόσμησή του θα αισθανθείτε την πολυτελή αύρα του χώρου.

Τα βασικά υλικά που χρησιμοποιήθηκαν για τη δημιουργία του King's Gardens περιλαμβάνουν γυαλί και αλουμίνιο και η επιλογή τους έγινε με ιδιαίτερη προσοχή για να είναι φιλικά προς το περιβάλλον και ανθεκτικά. Οι ζεστοί γήινοι τόνοι στις αποχρώσεις του χρυσού, του μπεζ και του καφέ κοσμούν την πρόσοψη του κτιρίου και βρίσκονται σε απόλυτη αρμονία με τη φυσική παλέτα της πόλης και τα ενετικά τείχη που περιβάλλουν την παλιά πόλη.

Επιπλέον, το ισόγειο θα φιλοξενεί δύο χώρους για εμπορική χρήση, κατάλληλους είτε για ψώνια είτε για γευστικές απολαύσεις. Επιθυμείτε να απολαύσετε έναν εκλεκτό καφέ; Να ανακαλύψετε τις τελευταίες τάσεις της μόδας; Τότε οι συγκεκριμένοι εμπορικοί χώροι θα καλύψουν με το παραπάνω τις ανάγκες σας, κάνοντας ακόμα πιο εύκολη και άνετη τη ζωή σας.

Το King's Gardens προσφέρει πολύ περισσότερα από ένα σπίτι. Προσφέρει έναν πολυτελή τρόπο ζωής που συνδυάζει αρμονικά το μοντέρνο, την άνεση και τη ζωντάνια της πόλης. Αν αναζητάτε κι εσείς το καλύτερο σε κάθε πτυχή της ζωής σας, ανακαλύψτε το και εξασφαλίστε τη δική σας θέση. Έτσι, θα απολαύσετε την πραγματική επιτομή της σύγχρονης ζωής στο King's Gardens.



GROUND FLOOR LEVEL





MEZZANINE

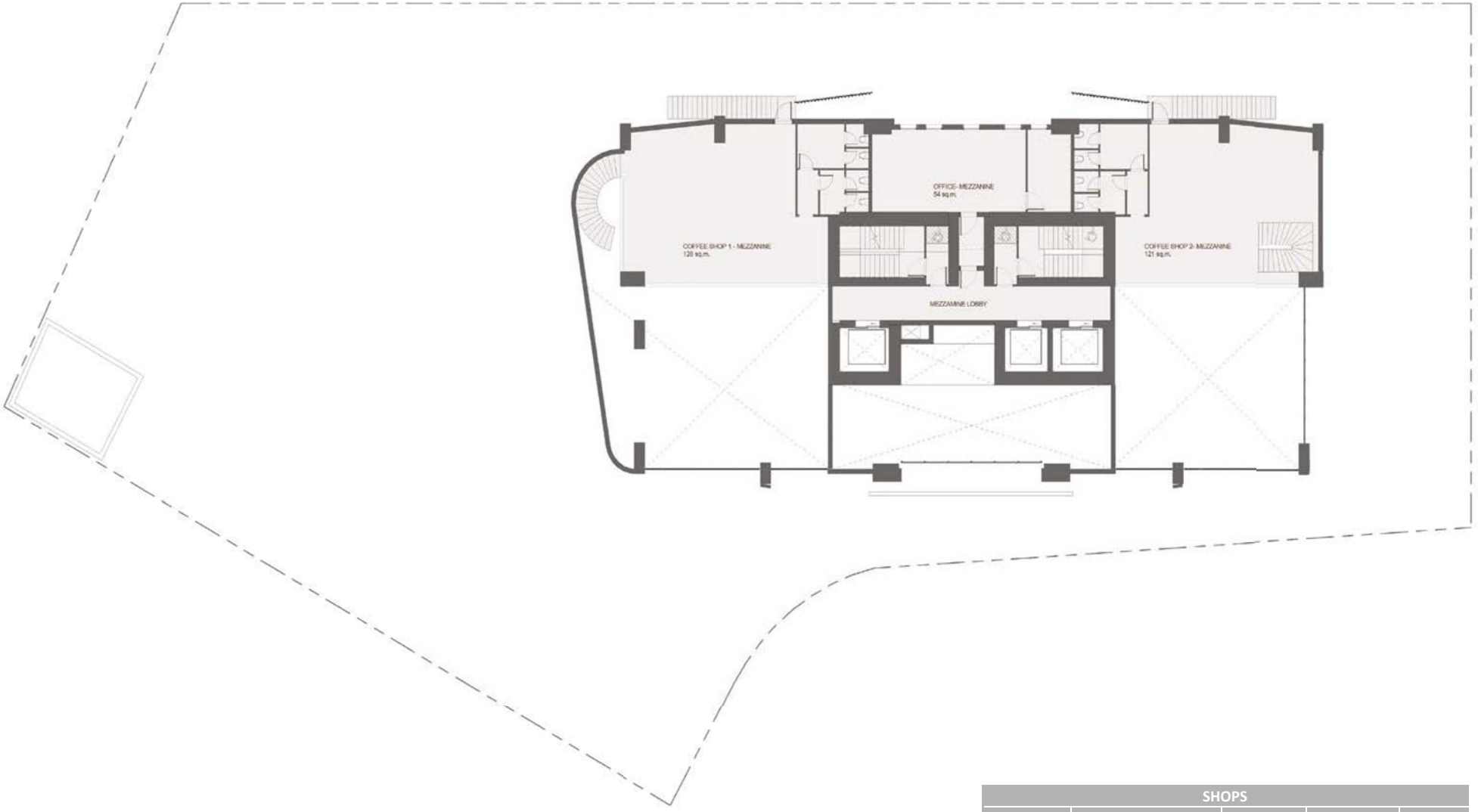

SHOPS				
LEVEL	PROPERTY NUMBER	INTERNAL COVERED AREA M2	MEZZANINE, M2	TOTAL COVERED AREA, M2
GF	SHOP 1 + MEZZ	265	121	386
GF	SHOP 2 + MEZZ	247	122	369



LEVEL 10

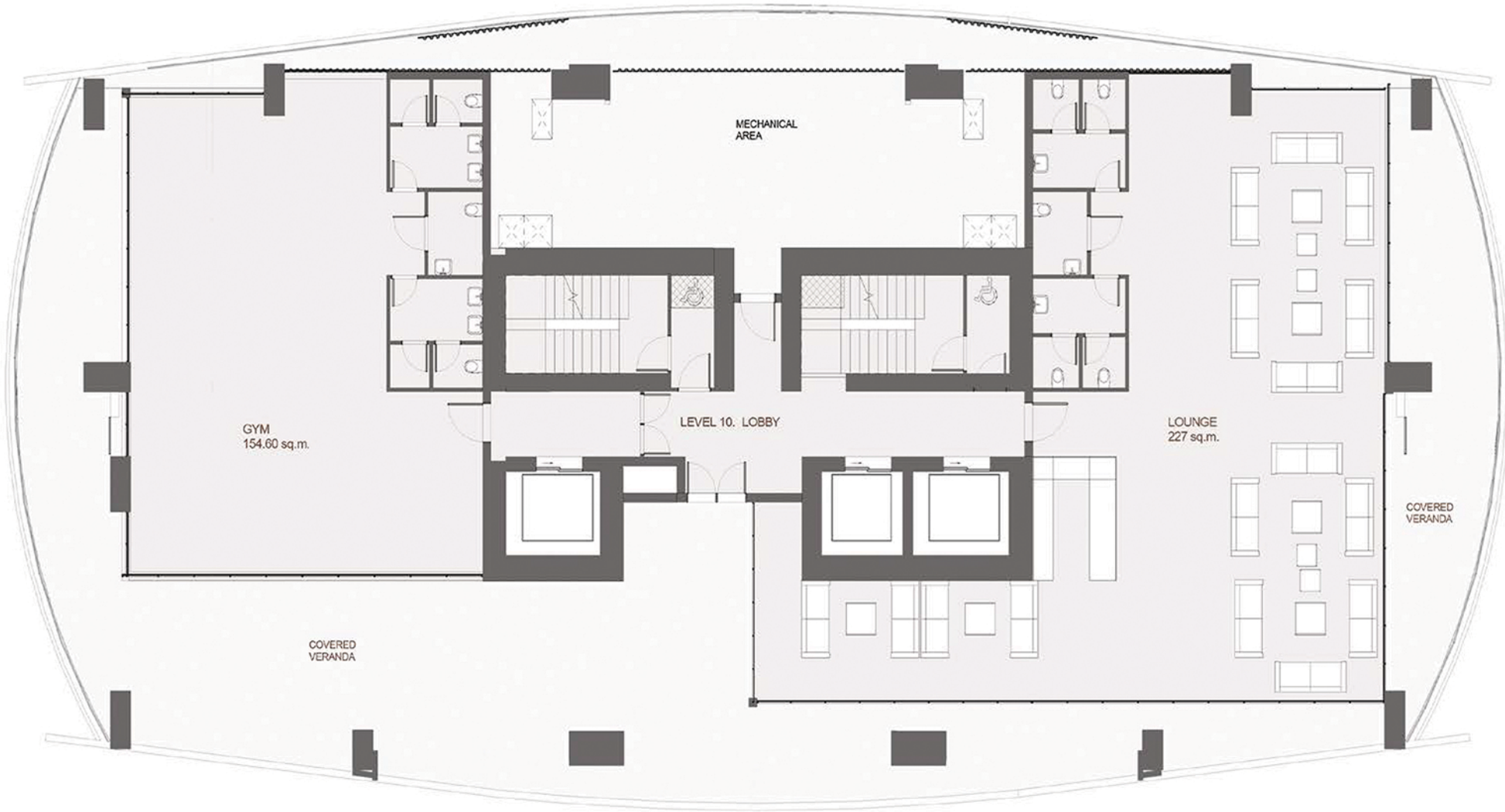
MECHANICAL
AREA
GYM
154.60 sq.m.
LEVEL 10. LOBBY
LOUNGE
227 sq.m.
COVERED
VERANDA
COVERED
VERANDA









TYPICAL FLOOR PLAN - 8 APARTMENTS

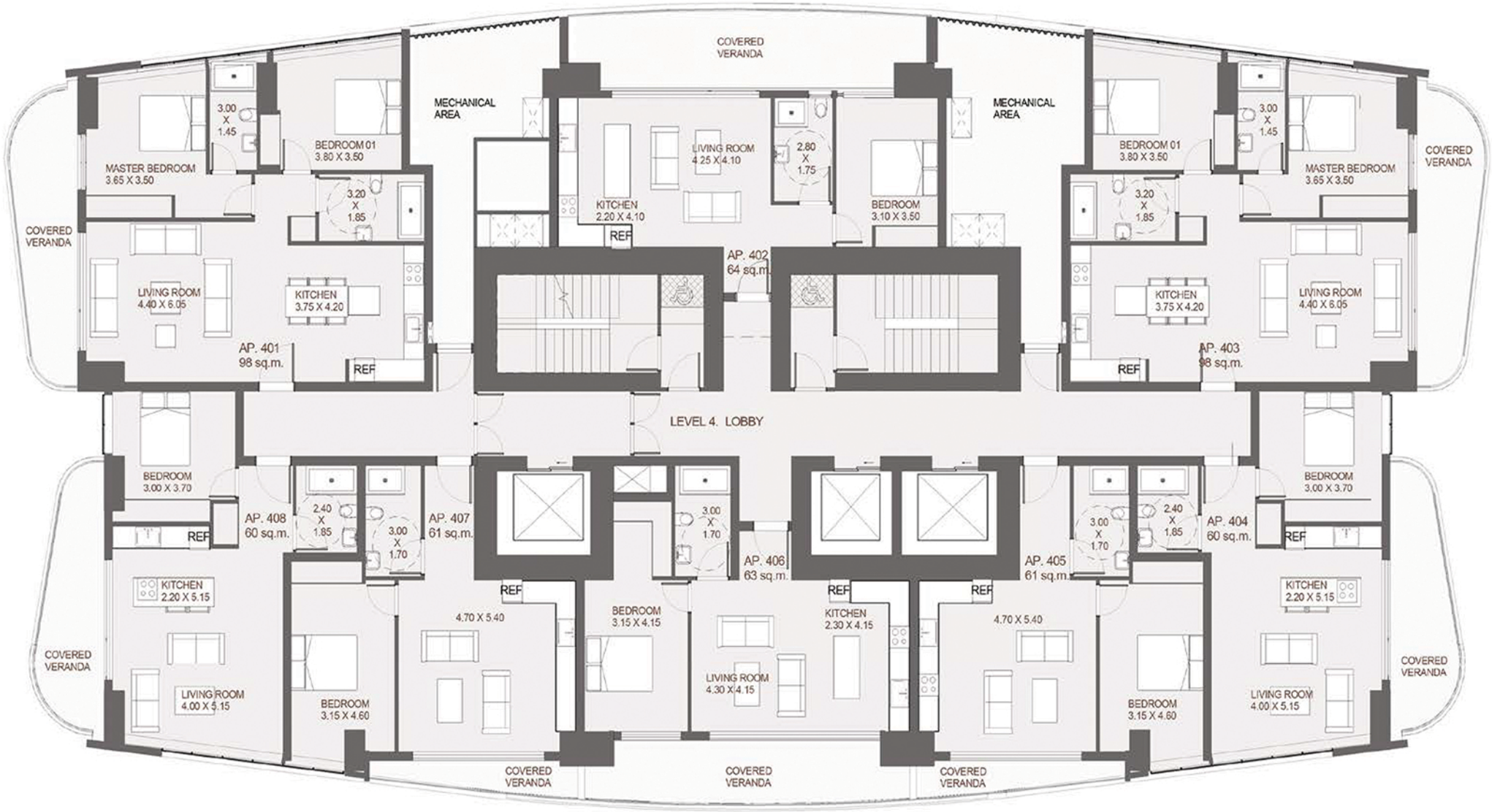



TYPICAL FLOOR PLAN - 6 APARTMENTS

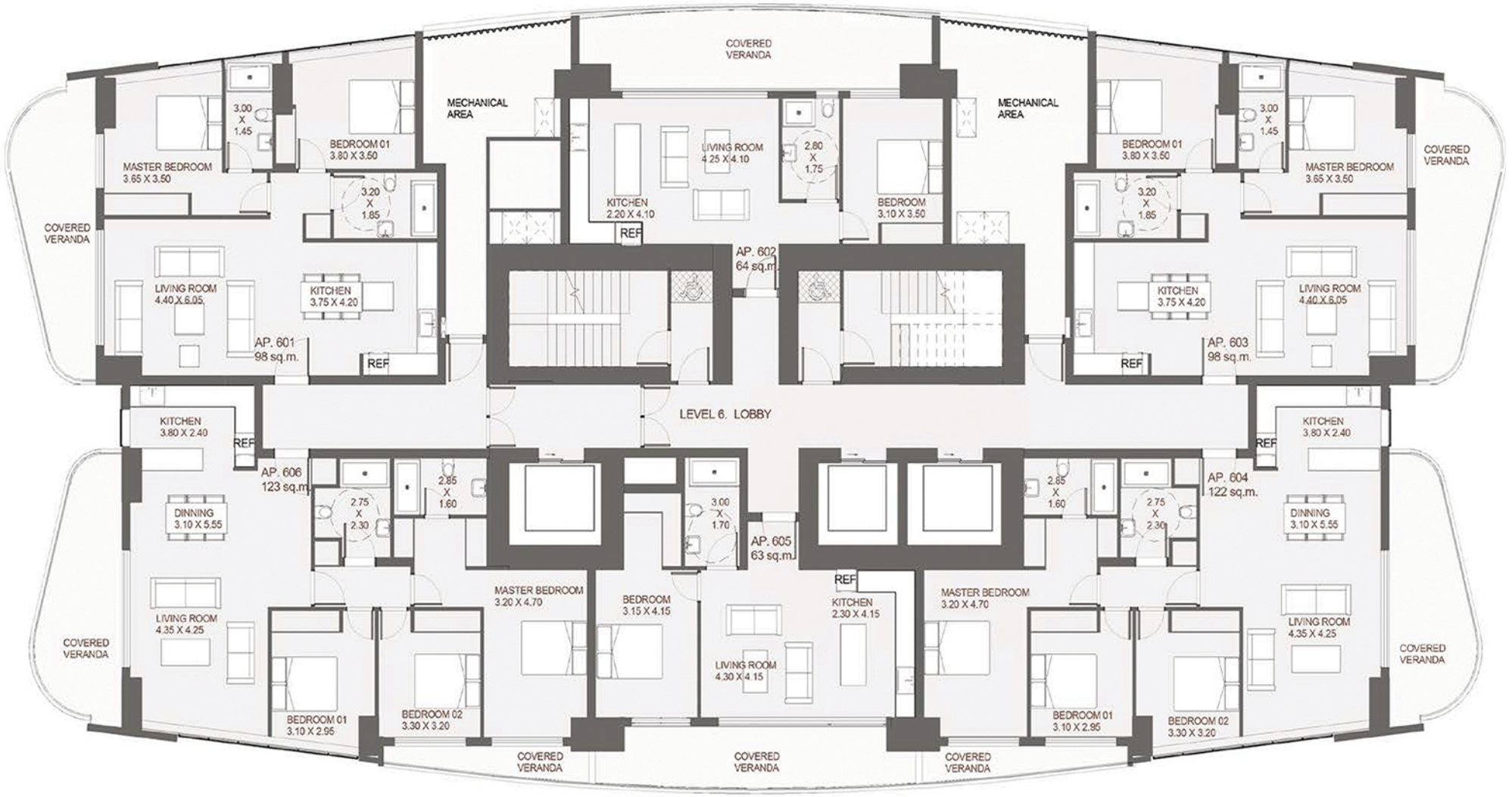

TYPICAL FLOOR - 8 APARTMENTS						
LEVELS	PROPERTY NUMBER	BEDROOMS	BATHROOMS	INTERNAL COVERED AREA m^2	COVERED TERRACES	TOTAL COVERED AREA m^2
3	301,303	2	2	98	31	129
	302	1	1	64	24	88
	304, 308	1	1	60	39	99
	305, 307	1	1	61	10	71
	306	1	1	63	21	83
4	401, 403	2	2	98	15	113
	402	1	1	64	24	88
	404, 408	1	1	60	14	74
	405, 407	1	1	61	7	68
	406	1	1	63	18	81
5	501, 503	2	2	98	17	115
	502	1	1	64	24	88
	504, 508	1	1	60	16	76
	505, 507	1	1	61	7	68
	506	1	1	63	18	81
7	701, 703	2	2	98	20	118
	702	1	1	64	24	88
	704, 708	1	1	60	19	79
	705, 707	1	1	61	7	68
	706	1	1	63	18	81
8, 17	801, 803, 1701, 1703	2	2	98	21	119
	802, 1702	1	1	64	24	88
	804, 808, 1704, 1708	1	1	60	20	80
	805, 807, 1705, 1707	1	1	61	7	68
	806, 1706	1	1	63	18	81
12, 13, 15	1201, 1203, 1301, 1303, 1501, 1503	2	2	98	23	121
	1202, 1302, 1502	1	1	64	24	88
	1204, 1208, 1304, 1308, 1504, 1508	1	1	60	21	82
	1205, 1207, 1305, 1307, 1505, 1507	1	1	61	7	68
	1206, 1306, 1506	1	1	63	18	81

APARTMENTS' AREA SCHEDULE

TYPICAL FLOOR - 6 APARTMENTS						
LEVELS	PROPERTY NUMBER	BEDROOMS	BATHROOMS	INTERNAL COVERED AREA m²	COVERED TERRACES	TOTAL COVERED AREA m²
6, 19	601, 1901	2	2	98	18	116
	602, 1902	1	1	64	24	88
	603, 1903	2	2	98	18	116
	604, 1904	3	2	122	24	146
	605, 1905	1	1	63	18	81
	606, 1906	3	2	122	24	146
14, 16	1401, 1403, 1601, 1603	2	2	98	23	121
	1402, 1602	1	1	64	24	88
	1404, 1406, 1604, 1606	3	2	122	28	150
	1405, 1605	1	1	63	18	81
18	1801, 1803	2	2	98	20	118
	1802	1	1	64	24	88
	1804, 1806	3	2	122	26	147
	1805	1	1	63	18	81
20	2001, 2003	2	2	98	17	115
	2002	1	1	64	24	88
	2004, 2006	3	2	122	23	145
	2005	1	1	63	18	81

TYPICAL FLOOR - 5 APARTMENTS						
LEVELS	PROPERTY NUMBER	BEDROOMS	BATHROOMS	INTERNAL COVERED AREA m²	COVERED TERRACES	TOTAL COVERED AREA m²
9, 11	901, 903, 1101, 1103	2	2	98	23	121
	904, 906, 1104, 1106	3	2	122	28	150
	905, 1105	1	1	63	18	81

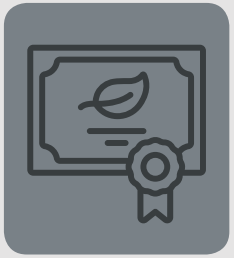

CLASS A' ENERGY CERTIFICATE

ΕΝΕΡΓΕΙΑΚΟ ΠΙΣΤΟΠΟΙΗΤΙΚΟ ΚΑΤΗΓΟΡΙΑΣ Α'

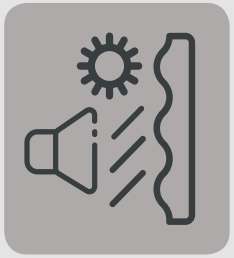

SOUND & THERMAL INSULATION

ΗΧΟΜΟΝΩΣΗ ΚΑΙ ΘΕΡΜΟΜΟΝΩΣΗ

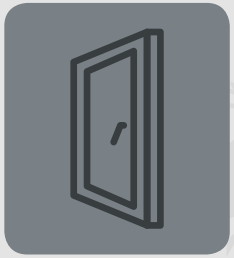

DOUBLE-GLAZED GLASS

ΔΙΠΛΑ ΤΖΑΜΙΑ

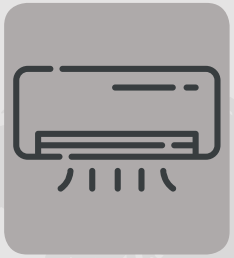

AIR-CONDITIONING UNITS, SPLIT-UNIT TYPE

ΣΥΣΤΗΜΑΤΑ ΚΛΙΜΑΤΙΣΜΟΥ, ΤΥΠΟΥ SPLIT

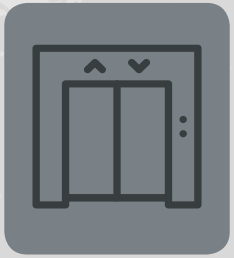

SUPER-FAST QUIET ELEVATORS

ΤΑΧΥΤΑΤΟΙ, ΑΘΟΡΥΒΟΙ ΑΝΕΛΚΥΣΤΗΡΕΣ



LED LIGHTS

ΦΩΤΙΣΜΟΣ LED

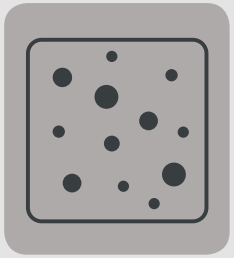

TECHNOGRANITE KITCHEN COUNTERS

ΠΑΓΚΟΙ ΚΟΥΖΙΝΑΣ ΑΠΟ ΤΕΧΝΟΓΡΑΝΙΤΗ

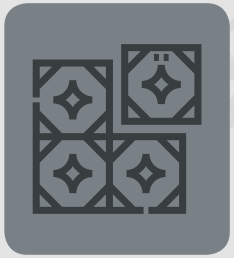

HIGH QUALITY CERAMIC TILES

ΚΕΡΑΜΙΚΑ ΠΛΑΚΑΚΙΑ ΔΑΠΕΔΟΥ, ΥΨΗΛΗΣ ΠΟΙΟΤΗΤΑΣ



SECURITY CAMERA AT THE BUILDING'S ENTRANCE

ΚΑΜΕΡΑ ΑΣΦΑΛΕΙΑΣ ΣΤΗΝ ΕΙΣΟΔΟ ΤΟΥ ΚΤΙΡΙΟΥ



CONTROLLED ACCESS

ΕΛΕΓΧΟΜΕΝΗ ΠΡΟΣΒΑΣΗ



LANDSCAPING IN PUBLIC USED AREAS

ΦΥΤΑ ΣΕ ΕΣΩΤΕΡΙΚΟΥΣ ΚΑΙ ΕΞΩΤΕΡΙΚΟΥΣ ΚΟΙΝΟΧΡΗΣΤΟΥΣ ΧΩΡΟΥΣ

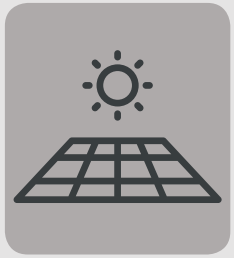

PHOTOVOLTAIC PANELS FOR COMMON AREAS

ΦΩΤΟΒΟΛΤΑΪΚΑ ΠΑΝΕΛ ΓΙΑ ΚΟΙΝΟΧΡΗΣΤΟΥΣ ΧΩΡΟΥΣ



SPACIOUS RECEPTION AREA WITH A LOUNGE & CONCIERGE DESK

ΕΥΡΥΧΩΡΟ ΛΟΜΠΙ ΜΕ ΧΩΡΟ ΑΝΑΜΟΝΗΣ ΚΑΙ ΘΥΡΩΡΕΙΟ



GYM EXCLUSIVELY FOR RESIDENTS

ΧΩΡΟΣ ΓΥΜΝΑΣΤΗΡΙΟΥ, ΑΠΟΚΛΕΙΣΤΙΚΑ ΓΙΑ ΤΟΥΣ ΕΝΟΙΚΟΥΣ



RESIDENCE LOUNGE EXCLUSIVELY FOR RESIDENTS

ΣΑΛΟΝΙ, ΑΠΟΚΛΕΙΣΤΙΚΑ ΓΙΑ ΤΟΥΣ ΕΝΟΙΚΟΥΣ



CO-WORKING SPACE EXCLUSIVELY FOR RESIDENTS

ΧΩΡΟΣ ΕΡΓΑΣΙΑΣ, ΑΠΟΚΛΕΙΣΤΙΚΑ ΓΙΑ ΤΟΥΣ ΕΝΟΙΚΟΥΣ

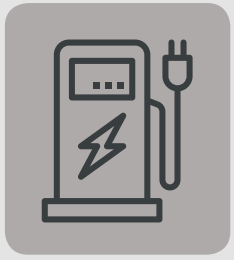

ELECTRIC VEHICLE CHARGING POINTS EXCLUSIVELY FOR RESIDENTS

ΥΠΟΔΟΜΗ ΦΟΡΤΙΣΗΣ ΗΛΕΚΤΡΙΚΩΝ ΟΧΗΜΑΤΩΝ, ΑΠΟΚΛΕΙΣΤΙΚΑ ΓΙΑ ΤΟΥΣ ΕΝΟΙΚΟΥΣ

TECHNICAL SPECIFICATIONS

ΤΕΧΝΙΚΕΣ ΠΡΟΔΙΑΓΡΑΦΕΣ

KING'S GARDENS

ABOUT CYFIELD GROUP

The Cyfield Group is an integrated Group of companies, and one of the key players today in all areas of the Construction industry in Cyprus. The Group operates also in Greece and Egypt.

LEADERS IN LAND DEVELOPMENT

Cyfield's portfolio covers the acquisition of land, design, construction, marketing and sale of a complete range of residential and commercial properties. The Group's activities in this area focus on supplying the local and international demand with housing, from small homes to villas, and from simple apartment buildings to luxury high-rise buildings. Cyfield ensures functional and contemporary design, fast-paced construction, execution and the transfer of title deeds. Furthermore, the Group focuses on the local and international corporate demand and provide commercial projects with high-standard specification and contemporary design.

INFRASTRUCTURE & BUILDING PROJECTS

Numerous and diverse, successfully completed infrastructure projects, include highways and roads, bridges, tunnels, dams, breakwaters, public parks, environmental refuse rehabilitation projects etc. Cyfield has completed the construction of sewerage systems with pumping stations, drainage systems and wastewater treatment plants. Cyfield has invested substantially in the most advanced and specialized construction machinery and equipment that facilitate its highly qualified and experienced technical team to deliver the best results in the shortest time.

MANUFACTURING AND PRODUCTION

The Group integrates all its activities under one structure. Cyfield owns its quarries, from which it sources base materials, as well as cement and asphalt factories that produce the materials used in its projects. Additionally, the Group includes factories and trading companies that produce products used in all construction projects.

ENERGY

Cyfield has built two of photovoltaic parks of capacity range 3MW. The group is currently constructing the first private thermal power plant in Cyprus. The largest infrastructure private project in the country, it aims to satisfy approximately one third of the island's power needs. The company will be involved in many stages of the energy path, from production to end-consumers at competitive prices.

COMPANY VALUES

Cyfield is a family business and by combining the family values with the standards of a sophisticated enterprise the company has developed a distinct corporate culture that gives it its unique competitive edge. The clients' interest is always top priority, coming first for everyone in the company. Furthermore, the Group insists on an individual approach with every client, associate and collaborator. And above all, the Group delivers what it promises, by honouring contractual obligations and being honest advisors to all its clients. This has helped Cyfield build enduring relationships based on high ethical standards and have a good reputation within society.

ΓΝΩΡΙΣΤΕ ΤΗ CYFIELD

Ο Όμιλος Cyfield είναι ένας ενιαίος Όμιλος εταιρειών που διατηρεί μέχρι σήμερα πρωταγωνιστικό ρόλο σε όλους τους τομείς του κατασκευαστικού κλάδου της Κύπρου. Επίσης, δραστηριοποιείται στην Ελλάδα και την Αίγυπτο.

ΠΡΩΤΟΠΟΡΕΙ ΣΤΗΝ ΑΝΑΠΤΥΞΗ ΓΗΣ

Η σύνθεση του χαρτοφυλακίου του Ομίλου Cyfield περιλαμβάνει ανάπτυξη γης, σχεδιασμό, κατασκευή, προώθηση και πώληση μιας πλήρους γκάμας οικιστικών και εμπορικών ακινήτων. Οι δραστηριότητές του, όσον αφορά τον συγκεκριμένο τομέα, επικεντρώνονται στην κάλυψη της τοπικής και διεθνούς ζήτησης για στέγαση. Αναλαμβάνει την κατασκευή αντίστοιχων έργων, από απλές κατοικίες, επαύλεις, πολυκατοικίες μέχρι και πολυτελή πολυώροφα κτίρια. Διασφαλίζει, αποδεδειγμένα, λειτουργικό και σύγχρονο σχεδιασμό, γρήγορο ρυθμό κατασκευής και ολοκλήρωσης, καθώς και κάθε μεταβίβαση τίτλου ιδιοκτησίας. Εστιάζοντας στην τοπική και διεθνή εταιρική ζήτηση, υλοποιεί εμπορικά έργα, ακολουθώντας πάντοτε υψηλές προδιαγραφές και πρότυπα σύγχρονου σχεδιασμού.

ΕΡΓΑ ΥΠΟΔΟΜΩΝ & ΚΤΙΡΙΩΝ

Στα πολυάριθμα, ποικίλα και επιτυχώς ολοκληρωμένα έργα υποδομής του Ομίλου περιλαμβάνονται αυτοκινητόδρομοι, δρόμοι, γέφυρες, σήραγγες, φράγματα, κυματοθραύστες, δημόσια πάρκα και άλλα έργα αποκατάστασης χώρων διάθεσης απορριμμάτων. Ξεχωρίζοντας από κάθε άποψη, ολοκλήρωσε την κατασκευή αποχετευτικών συστημάτων, που περιλαμβάνουν αντλιοστάσια, συστήματα αποχέτευσης και εγκαταστάσεις επεξεργασίας λυμάτων. Επενδύει στην αγορά προηγμένων και εξειδικευμένων μηχανημάτων, καθώς και στον εξοπλισμό κατασκευής, γεγονός που διευκολύνει την εξαιρετικά καταρτισμένη και έμπειρη τεχνική ομάδα του να προσφέρει τα καλύτερα δυνατά αποτελέσματα, σε σύντομο χρονικό διάστημα.

ΒΙΟΜΗΧΑΝΙΑ & ΠΑΡΑΓΩΓΗ

Ο Όμιλος συγκεντρώνει όλες τις δραστηριότητές του σε μία δομή. Διαθέτει λατομεία από τα οποία προμηθεύεται τα βασικά υλικά του, αλλά και εργοστάσια τσιμέντου και ασφάλτου, που παράγουν τις ποσότητες τσιμέντου και ασφάλτου που απαιτούνται σε κάθε έργο. Στην ιδιοκτησία του βρίσκονται, επίσης, εργοστάσια και εμπορικές εταιρείες που παράγουν προϊόντα, τα οποία αξιοποιούνται στα κατασκευαστικά έργα.

ΕΝΕΡΓΕΙΑ

Η Cyfield ολοκλήρωσε την κατασκευή δύο φωτοβολταϊκών πάρκων ισχύος 3MW. Αυτή την περίοδο δίνει ιδιαίτερη προσοχή και στην κατασκευή του πρώτου ιδιωτικού σταθμού παραγωγής ηλεκτρισμού στην Κύπρο. Το μεγαλύτερο ιδιωτικό έργο υποδομής στη χώρα στοχεύει να καλύψει περίπου το ένα τρίτο των αναγκών του νησιού σε ηλεκτρισμό. Επιπρόσθετα, ως Όμιλος θα έχει ενεργή συμμετοχή σε όλα τα στάδια, από την παραγωγή ηλεκτρισμού μέχρι και την προμήθεια στους τελικούς καταναλωτές, σε ανταγωνιστικές τιμές.

ΑΞΙΕΣ ΟΜΙΛΟΥ

Ο Όμιλος Cyfield είναι μια οικογενειακή επιχείρηση. Συνδυάζει τις αξίες της οικογένειας με τα πρότυπα μιας συνεχώς εξελισσόμενης επιχείρησης και αναπτύσσει, παράλληλα, μία ξεχωριστή εταιρική κουλτούρα που αποτελεί μοναδικό ανταγωνιστικό πλεονέκτημα. Η προάσπιση των συμφερόντων των πελατών του συνιστά θεμελιώδη προτεραιότητά του, γι' αυτό η φιλοσοφία του ακολουθείται απ' όλα τα μέλη του Ομίλου και εφαρμόζεται μέσω εξατομικευμένης προσέγγισης απέναντι σε κάθε πελάτη και συνεργάτη. Υλοποιεί κάθε του υπόσχεση, τηρώντας τα συμβόλαιά του και όλες τις σχετικές υποχρεώσεις. Επενδύει σε μακροχρόνιες σχέσεις, οι οποίες βασίζονται στην ειλικρίνεια και την εμπιστοσύνη, ενώ το βασικό συστατικό της επιτυχημένης πορείας του Ομίλου είναι η εξαιρετική εικόνα και φήμη του.



HOLISTIC URBAN LIVING

CYFIELD


Limassol Hill Residences - Limassol


Aura - Larnaca


Arc Ship - Limassol


360 - Nicosia


Stasikratous - Nicosia


Althea - Larnaca

CYPRUS HEADQUARTERS
132 Limassol Avenue, 2015 NICOSIA
Tel: +35722427230, Fax: +35722495203

GREECE OFFICE
22 Katechaki Avenue, 11525 ATHENS
Tel: +302106754292, Fax: +302106754293

EGYPT OFFICE
124 Othman Ibn Affan Street,
Office 62, Heliopolis, CAIRO
Tel: +20227744004, Fax: +20227744001

Freephone: 80005757

www.cyfieldgroup.com

sales@cyfieldgroup.com

CYFIELD