

CIRCUITO DAS GRUTAS APRESENTA

# CACHOEIRA DA PRATA

MINAS  GERAIS



**BEM-VINDO A CACHOEIRA DA PRATA**  
**WELCOME TO CACHOEIRA DA PRATA**





# ÍNDICE

CACHOEIRA DA PRATA	4	SETE LAGOAS	5
HISTÓRIA	6	HISTORY	7
PRAÇA DO CRISTO REDENTOR	14	CHRIST THE REDEEMER SQUARE	14
MUSEU E ARQUIVO HISTÓRICO	16	MUSEUM AND HISTORICAL ARCHIVE	17
IGREJA SAGRADO CORAÇÃO DE JESUS	22	SACRED HEART OF JESUS CHURCH	24
VILA FABRIL	26	FACTORY VILLAGE	28
REPRESA DR. GERALDO P. DA ROCHA	32	RESERVOIR DR. GERALDO P. DA ROCHA	32
ORLA DA REPRESA	34	RESERVOIR PROMENADE	34
MAPA TURÍSTICO	39	TOURISTIC MAP	39
FEIRINHA DO CALÇADÃO	40	BOARDWALK CRAFT AND FOOD MARKET	40
AS FAMOSAS EMPADINHAS	42	FAMOUS EMPADINHAS	42
ONDE COMER	46	WHERE TO EAT	46
ONDE FICAR	46	WHERE TO STAY	46
INFORMAÇÕES TURÍSTICAS	47	TOURIST INFORMATION	47

# CACHOEIRA DA PRATA

Natureza, quitandas e tradição: combinação perfeita para o bem receber! A serenidade das quedas d'água no centro da cidade, são um convite a tranquilidade à beira da represa na Prainha - um convite irrecusável ao descanso e à renovação de energias.

Venha viver experiências únicas e inesquecíveis em Cachoeira da Prata! Neste catálogo você encontrará atrações e produtos turísticos incríveis sobre a cidade!

Mergulhe também em uma experiência gastronômica única com as quitandas locais, oferecendo iguarias especiais que refletem a autenticidade e o sabor da cidade. Cada prato, em especial a empada, conta uma história, um pedaço da tradição que torna Cachoeira da Prata única e especial.



# CACHOEIRA DA PRATA

*Nature, local markets, and tradition: a perfect combination for a warm welcome! The serenity of waterfalls in the city center is an invitation to tranquility by the reservoir at Prainha - an irresistible call to rest and renew energy.*

*Come and live unique and unforgettable experiences in Cachoeira da Prata! In this catalog, you will find incredible tourist attractions and products about the city.*

*Immerse yourself in a unique gastronomic experience with local markets, offering special delicacies that reflect the authenticity and flavor of the city. Each dish, especially the patty, tells a story, a piece of the tradition that makes Cachoeira da Prata unique and special.*



# HISTÓRIA

Em 1886, surge uma vila de nome peculiar, Cachoeira de Macacos – em referência ao Ribeirão dos Macacos, fundada através da Sociedade de Fiação e Tecidos Cachoeira de Macacos, uma indústria têxtil algodoeira estabelecida em Inhaúma, distrito de Sete Lagoas, então considerada a região central de Minas Gerais. Esse marco histórico marca o início da trajetória da cidade de Cachoeira da Prata.

No ano de 1888, a empreitada operacional, contava com cerca de 100 teares, capazes de produzir 1.200.000 metros, e abrigava mais de 600 moradores na Vila construída especialmente para os operários da fábrica.

Dotada de uma infraestrutura exemplar, com escolas, telefone, cinema e espaços para apresentações, além de contar com transporte próprio, Cachoeira de Macacos reunia todos os elementos necessários para consolidar-se como um centro de progresso no início do século XX, tornando-se uma das localidades que mais contribuíram para o desenvolvimento econômico de sua região.

Mais adiante e também marcante, o Congado ganha destaque nas festividades do município, assim como a encantadora Banda de Música do Sagrado Coração de Jesus, que embeleza grande parte dos eventos locais com sua música agradável e envolvente.

Cachoeira da Prata destaca-se não apenas por sua rica história industrial, mas também pela culinária, sendo reconhecida na região por seus salgados, doces e quitandas deliciosamente diversificados. A empadinha, em particular, é considerada um patrimônio imaterial da cidade, evidenciando a tradição gastronômica que se perpetua ao longo dos anos.



# HISTORY

*In 1886, a village with a peculiar name emerged, Cachoeira de Macacos – named after the Macacos Creek, founded through the Cachoeira de Macacos Spinning and Fabrics Society, a cotton textile industry established in Inhaúma, a district of Sete Lagoas, then considered the central region of Minas Gerais. This historical milestone marks the beginning of the journey of the city of Cachoeira da Prata.*

*In the year 1888, the operational endeavor had about 100 looms capable of producing 1,200,000 meters and housed more than 600 residents in the village built especially for the factory workers.*

*Equipped with exemplary infrastructure, including schools, telephone services, a cinema, and spaces for performances, along with its own transportation, Cachoeira de Macacos had all the necessary elements to establish itself as a center of progress in the early 20th century, becoming one of the locations that contributed the most to the economic development of its region.*

*Later on, the traditional “Congado” festivities become prominent in the municipality, along with the enchanting Sacred Heart of Jesus Music Band, which embellishes many local events with its pleasant and captivating music. Cachoeira da Prata stands out not only for its rich industrial history but also for its cuisine, being recognized in the region for its deliciously diverse savory and sweet treats. The empadinha, in particular, is considered an intangible heritage of the city, showcasing the gastronomic tradition that has persisted over the years.*

Cachoeira é uma linda cidade,  
que está dentro do meu coração  
é por isso que eu canto este hino  
com amor  
e com muita emoção.

Na serra tem um lindo cascatório  
que entre as matas  
abre

Tem um grupo e uma linda igreja  
a Matriz do Sagrado Coração  
linda praça com árvores frondosas  
e um parquinho de diversão.

Também temos um parque



### LOCALIZAÇÃO - REGIÃO METROPOLITANA DE BELO HORIZONTE

LOCATION - METROPOLITAN REGION OF BELO HORIZONTE



### DISTÂNCIA DE BELO HORIZONTE - 95 KM

DISTANCE FROM BELO HORIZONTE - 95 KM



### DISTÂNCIA DO AEROPORTO DE CONFINS - 74 KM

DISTANCE FROM CONFINS AIRPORT - 74 KM



### DISTÂNCIA DO RIO DE JANEIRO - 523 KM

DISTANCE FROM RIO DE JANEIRO - 523 KM



### DISTÂNCIA DE VITÓRIA - 607 KM

DISTANCE FROM VITÓRIA - 607 KM



### DISTÂNCIA DE SÃO PAULO - 654 KM

DISTANCE FROM SÃO PAULO - 654 KM



### POPULAÇÃO - 3.693 HABITANTES

POPULATION - 3.693 INHABITANTS



### ANIVERSÁRIO - 01 DE MARÇO

ANNIVERSARY - MARCH 01TH



Onde a água faz chuíá, chuíá  
uma represa e uma quadra de  
jogos  
para as nossas crianças brincar

no meu peito  
vivo aqui e aqui morrerei.



Tem um grupo e uma linda igreja  
a Matriz do Sagrado Coração  
linda praça com árvores frondosas  
e um parquinho de diversão.

Também temos uma pequena fábrica  
de doces.

Cachoeira é uma linda cidade,  
que está dentro do meu coração  
é por isso que eu canto este hino  
com amor  
e com muita emoção.

Na serra tem um lindo cruzeiro  
que entre as matas reluz  
abençoando esta terra.

**CACHOEIRA É UMA LINDA CIDADE,  
QUE ESTÁ DENTRO DO MEU CORAÇÃO**



*Na serra tem um lindo cruzeiro  
que entre as matas reluz  
abençoando esta terra  
do Coração de Jesus.*

...e aqui, horrerei.

...a  
...resa e uma quadra de  
jogos  
para as nossas crianças brincar





desdobramen  
stórico da cidade  
emonta à criaçã  
o distrito e à  
oficialização de se  
ome no antigo  
município de Sar

Lorem ipsum dolor sit amet, consectetur adipiscing elit. Nam tristique risus ac risus congue ornare. Aenean vel dolor vel libero suscipit ultrices. Phasellus placerat sapien sit amet nisi semper, id placerat augue egestas. Sed mollis risus nec aliquet luctus. Sed sed turpis sapien. Vivamus non nibh ut felis facilisis iaculis. Mauris risus justo, varius a pretium vel, rutrum id neque. Quisque vel luctus tortor, vitae finibus lectus. Aliquam sit amet rhoncus metus.





# Pontos Turísticos

1. Represa Dr. Geraldo P. Costa
2. Centro Cachoeira da Prata
3. Praça do Cristo Redentor



Lorem ipsum dolor sit amet, consectetur adipiscing elit. Nam tristique risus ac risus congue ornare. Aenean vel dolor vel libero suscipit ultrices. Phasellus placerat sapien sit amet nisi semper, id placerat augue egestas. Sed mollis risus nec aliquet luctus. Sed sed turpis sapien. Vivamus non nibh ut felis facilisis iaculis. Mauris risus justo, varius a pretium vel, rutrum id neque. Quisque vel luctus tortor, vitae finibus lectus. Aliquam sit amet rhoncus metus.









Junto à Represa, surge de maneira imponente a imagem de Jesus Cristo, situada em uma península na área central. Com 4 metros de altura e 3 de largura a estátua do Cristo foi inaugurada em 2016 com o objetivo de compor a área da represa e tornar-se um atrativo turístico do município.

Um local, ideal para visitação, se apresenta como um belo cenário, proporcionando oportunidades únicas para registros fotográficos memoráveis. Um ótimo local para conectar-se a espiritualidade e a beleza natural, explorando este ponto turístico que se destaca pela sua significância religiosa e pela atmosfera serena e inspiradora que oferece aos visitantes.

*Next to the Reservoir, the imposing statue of Jesus Christ rises on a peninsula in the central area. With a height of 4 meters and a width of 3 meters, the Christ statue was inaugurated in 2016 with the goal of enhancing the reservoir area and becoming a tourist attraction for the municipality.*

*This site, ideal for visitation, presents itself as a beautiful setting, providing unique opportunities for memorable photographic captures. A great place to connect with spirituality and natural beauty, exploring this tourist spot that stands out for its religious significance and the serene, inspiring atmosphere it offers to visitors.*



Endereço: Cachoeira da Prata - MG, 35765-000  
Address: Cachoeira da Prata - MG, 35765-000





## **COL. AMÉRICO TEIXEIRA GUIMARÃES MUSEUM AND HISTORICAL ARCHIVE**

Localizado em uma antiga residência da vila têxtil, o Museu que homenageia Cel. Américo Teixeira Guimarães revela os vestígios históricos da antiga fábrica têxtil da cidade, expondo documentos e objetos que narram os capítulos essenciais do passado.

Em julho de 1887, Américo Teixeira Guimarães foi designado como o primeiro gerente da Sociedade de Fiação e Tecidos Cachoeira de Macacos, desempenhando um papel central na trama histórica de Cachoeira da Prata.

Durante seu mandato que perdurou de 1887 a 1913, Cel. Américo Teixeira Guimarães emergiu como o protagonista por excelência, personificando uma tradição de gestão que abrangia não apenas a fábrica, mas toda a vila operária.

Nesse contexto, o “gerente” era reconhecido como o “mandatário geral” da localidade, assumindo responsabilidades abrangentes que iam desde questões administrativas e técnicas até assuntos trabalhistas e a gestão da infraestrutura de serviços. Seu papel incluía a seleção de operários, a resolução de desavenças pessoais e outros aspectos do cotidiano na vila fabril.

A responsabilidade inicial de Américo Teixeira incluiu a coordenação da construção da infraestrutura da vila fabril e a supervisão do processo de importação de todo o maquinário essencial para o funcionamento da fábrica.

O Museu preserva cuidadosamente esses episódios marcantes, que não apenas moldaram a cidade, mas também têm profunda relevância para o Estado de Minas Gerais. Seu acervo é uma janela para esse capítulo crucial da história, enraizando Cachoeira da Prata em uma narrativa rica e significativa.



Endereço: Rua Claudionor Ramos Moreira – Centro  
Address: Claudionor Ramos Moreira Street – Center





# COL. AMÉRICO TEIXEIRA GUIMARÃES MUSEUM AND HISTORICAL ARCHIVE

MUSEU E ARQUIVO HISTÓRICO CEL. AMÉRICO TEIXEIRA GUIMARÃES



*Located in an old residence of the textile village, the museum honoring Colonel Américo Teixeira Guimarães reveals the historical traces of the city's former textile factory, displaying documents and objects that narrate essential chapters of the past.*

*In July 1887, Américo Teixeira Guimarães was appointed as the first manager of the Cachoeira de Macacos Spinning and Fabrics Society, playing a central role in Cachoeira da Prata's historical plot. During his tenure from 1887 to 1913, Colonel Américo Teixeira Guimarães emerged as the quintessential protagonist, embodying a management tradition that encompassed not only the factory but the entire worker's village.*

*In this context, the "manager" was recognized as the "general manager" of the locality, assuming comprehensive responsibilities ranging from administrative and technical issues to labor matters and the management of service infrastructure. His role included the selection of workers, resolution of personal disputes, and other aspects of daily life in the factory village.*

*Américo Teixeira's initial responsibility included coordinating the construction of the factory village's infrastructure and supervising the process of importing all the essential machinery for the factory's operation.*

*The museum carefully preserves these significant episodes that not only shaped the city but also hold deep relevance for the State of Minas Gerais. Its collection is a window into this crucial chapter of history, grounding Cachoeira da Prata in a rich and meaningful narrative.*



Endereço: Rua Claudionor Ramos Moreira – Centro  
Address: Claudionor Ramos Moreira Street – Center

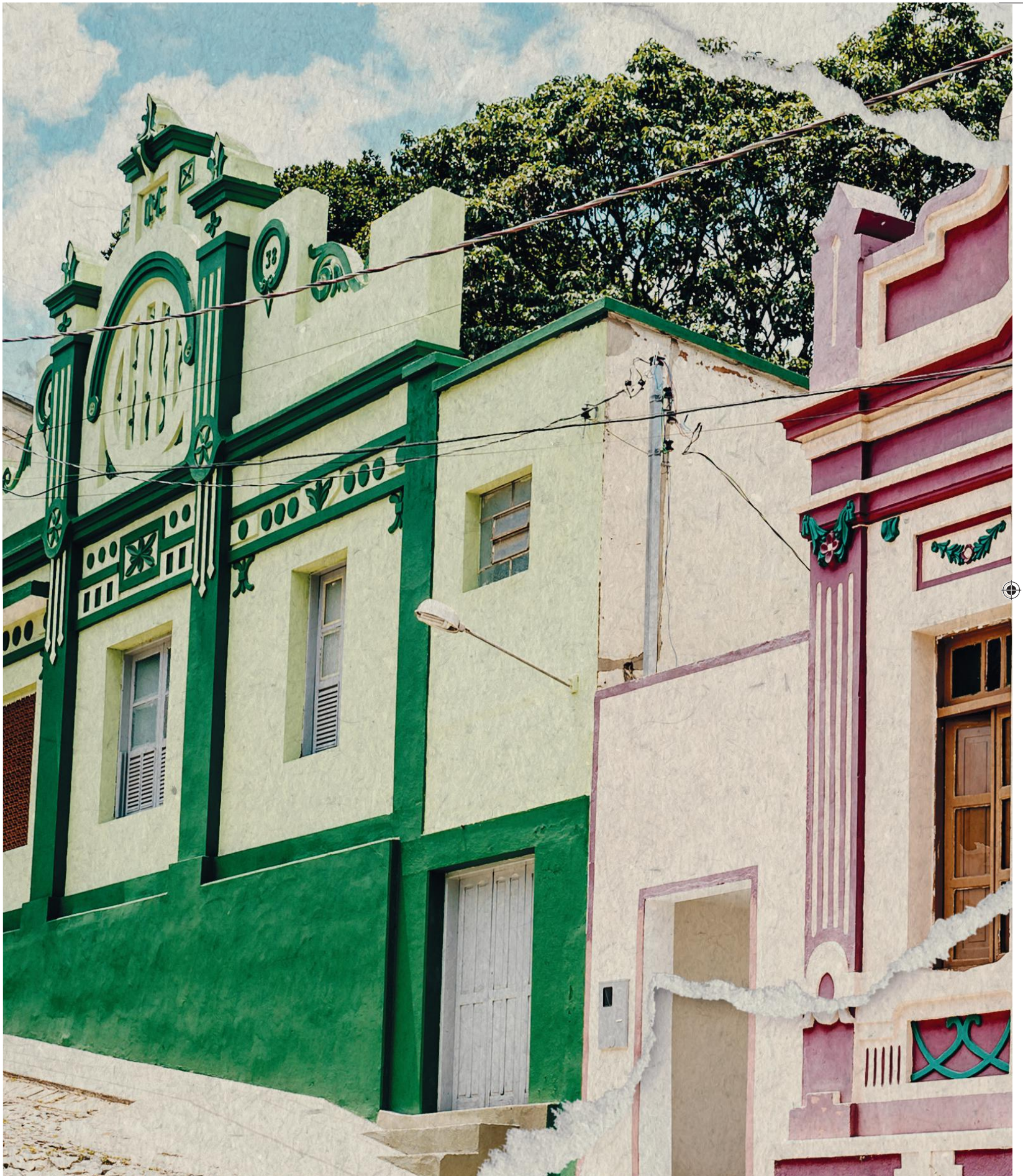



# IGREJA SAGRADO CORACÃO DE JESUS

SACRED HEART OF JESUS CHURCH



A majestosa Igreja Matriz Sagrado Coração de Jesus, erguida em 1933 para honrar o padroeiro da cidade, é um tesouro arquitetônico que mescla elementos do ecletismo e do neogótico. Ela reflete os traços que predominavam na arquitetura dos centros urbanos mineiros na primeira metade do século XX. Com sua fachada simétrica e imponente torre central, esse templo destaca-se especialmente pela deslumbrante pintura interna realizada pelos talentosos irmãos Gorretti, artistas italianos que também embelezaram os escritórios da fábrica e outras igrejas em cidades mineiras durante a década de 1930.

A igreja, que reverencia o santo padroeiro da cidade, nas celebrações religiosas e também sendo ponto de encontro da comunidade na animada Festa do Padroeiro, realizada no mês de junho. O toque dos sinos e o brilho dos fogos de artifício conduzem a comunidade a participar não apenas dos cultos religiosos, mas também a se reunir na Barraquinha da festa que oferece as tradicionais e deliciosas iguarias preparadas com esmero e carinho por muitas mãos, preservando assim a rica tradição da cidade.

Visitar a Igreja Matriz Sagrado Coração de Jesus é mergulhar não apenas na expressão artística e religiosa, mas também em uma parte significativa da história da cidade.



Endereço: Rua Coronel Américo Teixeira França, s/n  
Address: Colonel Américo Teixeira França Street, n/a





# SACRED HEART OF JESUS CHURCH

IGREJA SAGRADO CORAÇÃO DE JESUS



*The majestic Sacred Heart of Jesus Mother Church, built in 1933 to honor the city's patron saint, is an architectural treasure that blends elements of eclecticism and neo-Gothic. It reflects the characteristics that prevailed in the architecture of urban centers in Minas Gerais in the first half of the 20th century.*

*With its symmetrical facade and imposing central tower, this temple stands out, especially for the stunning internal painting carried out by the talented Gorretti brothers, Italian artists who also adorned the factory offices and other churches in Minas Gerais cities during the 1930s.*

*The church, which venerates the city's patron saint, plays a central role in religious celebrations and serves as a gathering point for the community during the lively Patron Saint Festival held in June. The ringing of the bells and the glow of fireworks lead the community to participate not only in religious services but also to come together at the festival stalls that offer traditional and delicious treats prepared with care and affection by many hands, thus preserving the city's rich tradition.*

*Visiting the Sacred Heart of Jesus Mother Church is not just an immersion into artistic and religious expression but also into a significant part of the city's history.*



Address: Colonel Américo Teixeira França Street, n/a  
Endereço: Rua Coronel Américo Teixeira França, s/n

# VILA FABRIL

FACTORY VILLAGE



Às margens da ribeira Macacos, entre a represa e a Sociedade de Fiação e Tecidos Cachoeira de Macacos, floresceu o primeiro núcleo urbano na segunda metade do século XX, destinado a acolher os funcionários da fábrica e seus familiares.

A Vila Cachoeira de Macacos, que se formou nesse ambiente na primeira década do século XX, abrigava cerca de 600 pessoas, sendo 224 operários da companhia. As construções desse aglomerado, até a década de 1900, seguiam um padrão arquitetônico neocolonial, com estrutura de madeira, paredes de adobe, janelas e portas de madeira, além de pisos de assoalho ou chão batido e telhas canal artesanais.

Considerada um símbolo de progresso em Minas Gerais, a vila fabril de Cachoeira de Macacos replicou em uma área rural infraestrutura e hábitos culturais que antes eram exclusivos de alguns centros urbanos. Esse feito foi possível graças à implantação da indústria têxtil.

A criação de um ambiente urbano na vila foi um marco, envolvendo não apenas a transformação da paisagem arquitetônica, mas também questões relacionadas ao fornecimento de água, iluminação elétrica, áreas de lazer e a oferta de educação primária para as crianças.

Atualmente, as antigas casas da Vila desempenham um papel importante, abrigando setores administrados pela Prefeitura, como o Museu e a Câmara Municipal. Esses locais preservam e compartilham a rica história e cultura que moldaram o passado dessa comunidade, tornando-se destinos turísticos que conectam o presente com as raízes profundas de Cachoeira da Prata.



Endereço: Rua Claudionor Ramos Moreira – Centro  
Address: Claudionor Ramos Moreira Street – Center





# FACTORY VILLAGE

VILA FABRIL



*On the banks of the Macacos stream, between the reservoir and the Cachoeira de Macacos Spinning and Fabrics Society, the first urban nucleus flourished in the second half of the 20th century, intended to accommodate factory employees and their families.*

*The Cachoeira de Macacos Village, which formed in this environment in the early 20th century, housed about 600 people, including 224 company workers. The constructions of this cluster, until the 1900s, followed a neocolonial architectural pattern, with a wooden structure, adobe walls, wooden windows and doors, as well as hardwood or beaten earth floors and handmade canal tiles.*

*Considered a symbol of progress in Minas Gerais, the factory village of Cachoeira de Macacos replicated in a rural area infrastructure and cultural habits that were previously exclusive to some urban centers. This achievement was possible thanks to the establishment of the textile industry.*

*The creation of an urban environment in the village was a milestone, involving not only the transformation of the architectural landscape but also issues related to water supply, electrical lighting, recreational areas, and the provision of primary education for children.*

*Currently, the old houses of the Village play an important role, housing sectors managed by the City Hall, such as the Museum and the City Council. These places preserve and share the rich history and culture that shaped the past of this community, becoming tourist destinations that connect the present with the deep roots of Cachoeira da Prata.*



Address: Claudionor Ramos Moreira Street – Center  
Endereço: Rua Claudionor Ramos Moreira – Centro





# REPRESA DR. GERALDO PEREIRA DA ROCHA

RESERVOIR DR. GERALDO PEREIRA DA ROCHA



A Represa Doutor Geraldo Pereira da Rocha se destaca como o tesouro natural e principal cartão postal da cidade de Cachoeira da Prata. Foi a imponência dessa maravilha que inspirou a comunidade a trocar seu nome de Cachoeira do Macacos para a resplandecente Cachoeira da Prata.

Ao atravessar uma elegante passarela, os visitantes são presenteados com uma vista deslumbrante, onde podem contemplar a serena paisagem que se desenha sob o Ribeirão Macacos, que segue seu curso até desaguar nas águas do majestoso Rio Paraopeba.

Essa experiência única oferece uma conexão íntima com a natureza, onde cada passo revela a beleza cênica que tornou este lugar tão especial. Permita-se mergulhar nessa jornada de serenidade e descobertas, onde a Represa revela toda a sua exuberância.

*The Dr. Geraldo Pereira da Rocha Reservoir stands out as the natural treasure and main postcard of the city of Cachoeira da Prata. It was the grandeur of this wonder that inspired the community to change its name from Cachoeira do Macacos to the resplendent Cachoeira da Prata.*

*Upon crossing an elegant walkway, visitors are greeted with a breathtaking view, where they can contemplate the serene landscape unfolding under the Macacos Creek, which flows until it merges into the waters of the majestic Paraopeba River. This unique experience offers an intimate connection with nature, where each step reveals the scenic beauty that has made this place so special. Allow yourself to dive into this journey of serenity and discoveries, where the Reservoir unveils all its splendor.*



Endereço: Cachoeira da Prata - MG, 35765-000

Address: Cachoeira da Prata - MG, 35765-000



# ORLA DA REPRESA

## RESERVOIR PROMENADE



Ao desembarcar em Cachoeira da Prata, os visitantes são convidados a explorar a deslumbrante orla às margens do Rio Macacos. Uma agradável caminhada ao longo desse cenário oferece uma experiência única, imersa na exuberância natural das águas da Represa.

Ao longo da orla, uma academia ao ar livre se destaca, proporcionando um espaço convidativo para atividades físicas enquanto se absorve a energia revigorante da natureza ao redor. Moradores e turistas podem se dedicar a sessões de ginástica, conectando-se com o ambiente sereno que envolve toda a Orla.

A Orla da Represa é o local onde acontecem os eventos vibrantes na cidade, sendo palco de celebrações sensacionais, incluindo o animado Carnaval. Este local não apenas atrai a comunidade, mas também recebe calorosamente visitantes e turistas, proporcionando uma atmosfera festiva única à beira da represa. Em Cachoeira da Prata, a natureza não é apenas pano de fundo; ela se torna a trilha sonora e a paisagem que enriquecem cada momento da visita.

*Upon arriving in Cachoeira da Prata, visitors are invited to explore the stunning promenade along the banks of the Macacos River. A pleasant walk along this scenery offers a unique experience, immersed in the natural splendor of the Reservoir's waters.*

*Throughout the promenade, an outdoor gym stands out, providing an inviting space for physical activities while absorbing the revitalizing energy of the surrounding nature. Residents and tourists can engage in workout sessions, connecting with the serene environment that envelops the entire promenade.*

*The Reservoir Promenade is the venue for vibrant events in the city, hosting sensational celebrations, including the lively Carnival. This location not only attracts the community but also warmly welcomes visitors and tourists, providing a unique festive atmosphere by the reservoir. In Cachoeira da Prata, nature is not just a backdrop; it becomes the soundtrack and landscape that enriches every moment of the visit.*



Endereço: Cachoeira da Prata - MG, 35765-000

Address: Cachoeira da Prata - MG, 35765-000









**QUE TAL CONHECER DE PERTO**  
**Todas as nossas rotas turísticas?**

How about getting to know all of our  
tourist routes up close?

 circuitodasgrutasmg  circuitodasgrutasmg

[www.circuitodasgrutas.com.br](http://www.circuitodasgrutas.com.br)



# MAPA TURÍSTICO CIRCUITO DAS GRUTAS

Tourist Map Circuito das Grutas



DISTÂNCIA DO AEROPORTO DE CONFINS - 74 KM  
DISTANCE FROM CONFINS AIRPORT - 74 KM

# FEIRINHA DO CALÇADÃO

BOARDWALK CRAFT AND FOOD MARKET



À beira da deslumbrante represa, desenrola-se a cativante feirinha de artesanato e gastronomia de Cachoeira da Prata. Este evento mensal, sempre aos domingos, é uma celebração cultural que se destaca por suas atrações musicais e áreas de lazer repletas de brinquedos para as crianças.

A culinária autêntica do território do Circuito das Grutas se revela nas barracas, oferecendo aos visitantes uma experiência gastronômica que exalta os sabores regionais. O artesanato local é uma verdadeira joia, apresentando peças em mosaico, cerâmica, crochês, bordados, esculturas e uma variedade de itens, todos meticulosamente criados com habilidade e devoção pelos talentosos artesãos da região.

Na Feirinha, mais do que simples compras, os visitantes têm a oportunidade de imergir na essência cultural da comunidade, valorizando o esforço e a paixão dos artistas locais. Essas atrações irresistíveis fazem da Feirinha um ponto de encontro acolhedor, pronto para receber visitantes e turistas de toda a região.

*Along the stunning reservoir unfolds the captivating craft and food market of Cachoeira da Prata. This monthly event, always on Sundays, is a cultural celebration known for its musical attractions and leisure areas filled with toys for children.*

*The authentic cuisine of the Circuito das Grutas region reveals itself in the stalls, offering visitors a gastronomic experience that highlights regional flavors. Local craftsmanship is a true gem, featuring mosaic pieces, ceramics, crochets, embroideries, sculptures, and a variety of items, all meticulously crafted with skill and devotion by the talented artisans of the region.*

*At the Market, more than just shopping, visitors have the opportunity to immerse themselves in the cultural essence of the community, appreciating the effort and passion of local artists. These irresistible attractions make the Market a welcoming meeting point, ready to receive visitors and tourists from the entire region.*



Endereço: R. Nossa Sra. Aparecida s/n, Centro  
Address: Nossa Senhora Aparecida Street, n/a, Center



# AS FAMOSAS EMPADINHAS DE CACHOEIRA DA PRATA

CACHOEIRA DA PRATA'S FAMOUS EMPADINHAS



Explore a tradição culinária de Cachoeira da Prata ao saborear uma delícia gastronômica com mais de 100 anos de história e memórias: A EMPADINHA, que ostenta com orgulho o título de Patrimônio Imaterial da cidade. Com uma massa fininha e um recheio especial, essa iguaria única oferece um sabor incomparável, enraizado na história e nas tradições locais.

Através do tempo e várias gerações, os habitantes locais têm dedicado paixão e cuidado para perpetuar a receita e o método diferenciado de preparo desta empadinha que se tornou oficialmente um símbolo da culinária regional.

Ao visitar Cachoeira da Prata, é absolutamente imperdível experimentar essa pequena maravilha, encontrada nos comércios da cidade. Uma experiência gastronômica que não apenas agrada aos paladares, mas também permite que os turistas mergulhem na riqueza cultural e na tradição que transformam cada mordida em uma grande viagem gastronômica.

*Explore Cachoeira da Prata's culinary tradition by savoring a gastronomic delight with over 100 years of history and memories: THE EMPADINHA, proudly holding the title of Intangible Heritage of the city. With a thin crust and a special filling, this unique delicacy offers an incomparable flavor rooted in local history and traditions.*

*Throughout time and multiple generations, locals have devoted passion and care to perpetuate the recipe and distinctive preparation method of this empadinha, which has officially become a symbol of regional cuisine.*

*When visiting Cachoeira da Prata, it's an absolute must to try this little marvel, found in the city's shops. A gastronomic experience that not only pleases the taste buds but also allows tourists to dive into the cultural richness and tradition that turn each bite into a culinary journey.*



Endereço: As quitandeiras atendem em suas residências com encomendas e diversos estabelecimentos comerciais da cidade vendem as unidades frescas e congeladas.

Address: The local bakers take orders at their homes, and various commercial establishments in the city sell both fresh and frozen units.









# ONDE COMER

## WHERE TO EAT

Comida caseira e de qualidade em restaurantes que trazem o melhor da cozinha do interior de Minas Gerais.

*Homemade and quality food in restaurants that bring the best of Minas Gerais interior cuisine.*



[www.minasgerais.com.br](http://www.minasgerais.com.br)

# ONDE FICAR

## WHERE TO STAY

A cidade possui opções para hospedagem que vão desde hotéis confortáveis a pousadas simples e hospitaleiras.

*The city offers lodging options ranging from comfortable hotels to simple and hospitable inns. Visit the link and plan your visit.*



[www.minasgerais.com.br](http://www.minasgerais.com.br)





# INFORMAÇÕES TURÍSTICAS

TOURIST INFORMATION

**PREFEITURA MUNICIPAL DE CACHOEIRA DA PRATA**

Endereço: Praça JK, 139, Centro

**TELEFONE PARA INFORMAÇÃO**

(31) 3716-1392

**INSTAGRAM**

@turismoemcachoeiradaprata

**SITE**

[www.cachoeiradaprata.mg.gov.br](http://www.cachoeiradaprata.mg.gov.br)

**MUNICIPALITY HALL OF CACHOEIRA DA PRATA**

Address: JK Square, 139, Center

**PHONE FOR INFORMATION**

(31) 3716-1392

**INSTAGRAM**

@turismoemcachoeiradaprata

**WEB SITE**

[www.cachoeiradaprata.mg.gov.br](http://www.cachoeiradaprata.mg.gov.br)





**FICHA TÉCNICA**

**TECHNICAL SHEET**

**Diagramação e Identidade Visual:** Ramon Pedro de Paiva Natal-MEI

**Fotografia:** Carla Abreu Rezende-MEI

**Assessoria de Comunicação e Produção de Textos:** Narly Aparecida Simões Ferreira-MEI

**Coordenação:** Associação do Circuito Turístico das Grutas  
Diretoria 2021/2025

**Endereço:** BR 040 Km, 472 S/N, Universitários - Sete Lagoas/MG  
CNPJ 04.260.822/0001-62

**Assessoria Contábil:** Audcontri Contabilidade Eireli

**Revisão e Produção:** Mariela França e Adriana Ferreira





**Projeto:** ROTAS DA LIBERDADE, APOIO A COMERCIALIZAÇÃO

**Edital de Chamamento Público nº:** 000001/2022

**Termo de Fomento nº:** 1271001082/2023

Secretaria de Estado de Cultura e Turismo de Minas Gerais - SECULT MG



CULTURA E  
TURISMO



**MINAS  
GERAIS**

GOVERNO  
DIFERENTE.  
ESTADO  
EFICIENTE.

*Eu*  
Cachoeira é uma linda cidade, que está dentro do meu coração é por isso que eu canto este hino com amor e com muita emoção.

Na serra tem um lindo cruzeiro que entre as matas reluz abençoando esta terra do Coração de Jesus.



Instagram: @circuitodasgrutasmg Facebook: circuitodasgrutasmg  
WWW.CIRCUITODASGRUTAS.COM.BR

Tem um grupo e uma linda igreja a Matriz do Sagrado coração linda praça com fontes boncosas e um jardim de diversão

gosto muito da minha cidade desta terra onde eu sempre morei no meu peito ela está bem guardada e vivo aqui e aqui morrerei.