

SOUVENIRS DE GI'S



Dimanche 21 juin 2026 - 13h30

MILITARY CLASSIC CENTER

Route d' Isigny 14450 GRANDCAMP-MAISY

SOUVENIRS DE GI'S

EXPOSITION PUBLIQUE // PUBLIC VIEWING

Vendredi 19 juin 2026

10h - 12h / 14h-18h

Samedi 20 juin 2026

10h - 12h / 14h-18h

Friday 19th June 2026

10am - 12am / 2pm-6pm

Saturday 20th June 2026

10am - 12am / 2pm-6pm

VENTE // AUCTION

Dimanche 21 juin 2026 - 13h30

EXPOSITION & VENTE // EXPOSITION & AUCTION

MILITARY CLASSIC CENTER

Z.A. Synergie - Route d'Isigny

14450 GRANDCAMP-MAISY

NORMANDIE - FRANCE

INFORMATIONS // EVENT INFORMATION

MILITARY CLASSIC CENTER

**Z.A. Synergie - Route d'Isigny
14450 GRANDCAMP-MAISY**

En voiture (de Paris) // By car (From Paris) :

A13 Direction Caen - N13

Sortie direction La Cambe / Vouilly / Grandcamp-Maisy

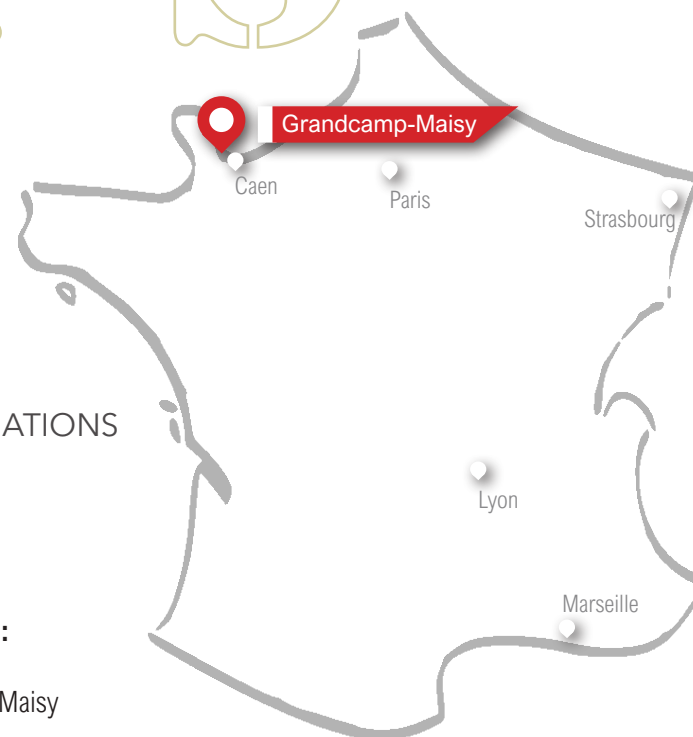

Enchères en ligne / Live auction: www.interencheres.com



www.invaluable.com



Ordre d'achat disponible en page 235

EXPOSITION PUBLIQUE // PUBLIC VIEWING

MILITARY CLASSIC CENTER

Z.A. Synergie - Route d' Isigny
14450 GRANDCAMP-MAISY

Vendredi 19 juin 2026

10h - 12h / 14h-18h

Samedi 20 juin 2026

10h - 12h / 14h-18h

Friday 19th June 2026

10am-12am / 2pm-6pm

Saturday 20th June 2026

10am-12am / 2pm-6pm

*Catalogue en ligne // Online catalogue
military-classic-auction.com*

Enchères en ligne / Live auction:

www.interencheres.com



www.invaluable.com



INFORMATIONS

Automobiles, motos, camions // cars,
motorcycles, trucks

Matthieu Dumias

Tél. +33 (0)6.73.58.38.12

auction@military-classic.com

Pièces et militaria // *parts and militaria*

Anthony Brière

Tél. +33 (0)6.02.10.74.08

militaria@rois-vaupres.auction

Informations-communication

Halima Hakem

Tél. +33 (0)2.33.44.44.44

halima@military-classic.com

**Responsable de la vente - Expédition &
transport // Sale coordinator - Shipping**

Military Classic Auction

Tél. +33 (0)2.33.44.44.44

auction@military-classic.com

Informations détaillées dans les CGV

Retrouvez nous sur...



VENTE // AUCTION

Dimanche 21 juin 2026 - 13h30

Commissaire-Preneur // Auctioneer

Mathilde Vauprès-Simon

Tél. +33 (0)6.82.94.46.77

mvaupres@rois-vaupres.auction

ROIS & VAUPRES
ENCHERES

INSCRIPTION & ORDRE D'ACHAT // BIDS
OFFICE & REGISTRATION

Anthony Brière

Tél. +33 (0)6.02.10.74.08

militaria@rois-vaupres.auction

Comptabilité // Accounting

Tél. +33 (0)2.33.50.03.91

ventes@rois-vaupres.auction

MILITARY CLASSIC
Auction

GUIDE DE L'ACHETEUR



Où voir les collections proposées à la vente?

Les objets et automobiles de la vente sont visibles lors de l'**exposition ouverte au public**. Chaque lot apparaît dans la version en ligne du **catalogue** accompagnés de photos et du descriptif. L'image de présentation de chaque objet est projetée sur l'écran pendant la vente et affichée en direct pendant la **vente en ligne** sur les plateformes.



Connaître l'état des pièces de collection?

Tous les lots sont proposés à la vente en l'état. Les acheteurs sont invités à inspecter les objets lors de l'exposition. Toute référence à l'état du bien dans les informations de vente en ligne ou/et le catalogue ne constitue pas une description complète de l'état. L'absence d'indication dans la description catalogue ne signifie pas que le lot est exempt de défauts ou d'imperfections.



Comment fonctionnent les estimations?

Les estimations sont fournies à **titre indicatif des prix du marché** pour l'acheteur. Elles constituent les prix de départ de l'enchère pendant la vente, formulées sous forme de «fourchette» dans le catalogue.



Information importante

Les objets historiques proposés dans cette vente aux enchères sont destinés aux collectionneurs, amateurs d'histoire, historiens ou musées. Ces pièces ne font l'apologie d'aucune tendance politique, idéologique ou raciale à l'origine des deux conflits mondiaux de l'histoire.

En respect de l'article R.645-1, les insignes, emblèmes, badges, médailles sont masqués par une pastille de couleur dans le catalogue et l'exposition de la vente. Sur demande nominative, des images complémentaires pourront être communiquées. Nous déclinons toute responsabilité dans le cadre de l'utilisation de nos publications, documents et photographies par autrui, qui ne respecterait pas l'article R.645-1.

L'article R.645-1 du Code pénal punit de l'amende prévue pour les contraventions de cinquième classe (sauf pour les besoins d'un film, d'un spectacle ou d'une exposition comportant une évocation historique) le port ou l'exhibition en public d'un uniforme, insigne ou emblème rappelant ceux portés par les membres d'une organisation déclarée criminelle en application de l'article 9 du Statut du tribunal militaire international de Nuremberg annexé à l'Accord de Londres du 8 août 1945 : SS, SD, Gestapo, corps des chefs nazis (le Führer, la Reichsleitung, les Gauleiters et leurs principaux collaborateurs, les Kreitsleiter et leurs collaborateurs, les Ortsgruppenleiter, les Zellenleiter et les Blockleiter) ou par toute personne reconnue coupable par une juridiction française ou internationale d'un ou plusieurs crimes contre l'humanité prévus par les articles 211-1 à 212-3 ou mentionnés par la loi n° 64-1326 du 26 décembre 1964.

Le Code pénal prévoit des peines complémentaires, telles que la confiscation des objets ayant servi ou destinés à commettre l'infraction.

+ d'infos dans les CGV (fin de catalogue)
English version available on p.228



Armement en vente

Les armes proposées dans la vente aux enchères sont neutralisées aux nouvelles normes européennes par le Banc d'Épreuve de Saint-Etienne en 2025/2026, à la charge de l'acheteur.

Les armes doivent être déclarées avec cerfa et certificat médical de moins de 1 mois ou licence tamponnée ou permis de chasse validé (art. R312-56), par l'acquéreur.

Aucune remise ou expédition de lots ne pourront être effectuées sans présentation des documents précités. (se référer aux Conditions Générales de Vente p. 230)



Comment enchérir? (Formulaire à remplir en fin de catalogue)

Pour tous les modes d'enchères, vous devrez fournir les documents suivants :
1 Copie d'une pièce d'identité en cours de validité, 1 Justificatif de domicile, 1 extrait Kbis de moins de 3 mois pour une société ou un act of incorporation (sociétés non domiciliées en France).

Enchère en salle : Numéro enchérisseur attribué à chaque personne en salle (formulaire d'enregistrement à remplir).

Enchère en Live : Sur www.interencheres.com / www.invaluable.com

1. Inscrivez-vous à la vente (connectez-vous ou créez un compte)
2. Enchérissez en live. (Privilégiez l'utilisation d'un ordinateur pour suivre le live)

Enchère par téléphone : Vous serez contacté au passage du lot (Vérifiez le n° fourni). (formulaire d'enregistrement à remplir)

Déposer un ordre d'achat : Enchérir en nous confiant un ordre d'achat (formulaire d'enregistrement à remplir).



Comment payer les lots remportés?

Les objets et automobiles peuvent être réglés auprès du service comptabilité Rois & Vauprès Enchères.

- **Cartes de crédit** : Visa, Mastercard, ... (sauf American Express).
- **Chèques bancaires** : Chèque de banque française sur présentation d'une pièce d'identité. Pour les personnes morales, sur présentation d'un Kbis de moins de 3 mois. Les achats seront délivrés après encaissement.
- **Espèces** : Jusqu'à 1 000€ pour les ressortissants français ou les personnes agissant pour le compte d'une entreprise.
Jusqu'à 15 000€ pour les particuliers qui ont leur domicile fiscal à l'étranger.
- **Virement bancaire** (en €)

En application des règles TRACFIN, les règlements en provenance d'un tiers ne sont pas acceptés par la Maison de vente, tout règlement doit être effectué au nom de l'acheteur.



Y a-t-il des frais supplémentaires en plus de l'enchère finale?

OUI. Les frais acheteurs. En sus du prix de l'adjudication, l'acheteur s'acquitte des commissions et taxes suivantes : **24% TTC.**
Attention d'autres frais peuvent s'ajouter, notamment sur interencheres (voir CGV).



Comment récupérer les lots remportés?

L'enlèvement des lots, après règlement, peut être réalisé :

Après la vente : **Retrait sur rendez-vous au Military Classic Center**

1 mois après la vente : **Retrait sur rendez-vous à Vire (Étude Rois & Vauprès)**

Expédition - Colisage : 40€ HT + Frais d'envoi et frais de stockage (CGV)

Véhicules : Contacter Matthieu Dumias - 06.73.58.38.12.

SOUVENIRS DE G.I.'S

Une vente, des pièces qui ont fait l'Histoire...

La Normandie célèbre cette année le 82^{ème} Anniversaire du Débarquement et de la Bataille de Normandie...

Le 6 Juin 1944, les soldats des pays Alliés foulent le sol français, avec le but de libérer les populations européennes du joug de la dictature du III^{ème} Reich. Ces libérateurs participent à la plus grande opération aérienne, maritime et terrestre de tous les temps...

Ce dimanche 21 juin, Military Classic Auction et la Maison d'Enchères Rois & Vauprès organisent une exceptionnelle vente aux enchères de pièces de collection historiques et certaines uniques...



Rare & exceptionnelle collection des troupes aéroportées de l'US Army.

One auction, pieces that have made history...

This year, Normandy is celebrating the 82nd anniversary of D-Day and the Battle of Normandy...

On June 6, 1944, Allied soldiers set foot on French soil with the goal of liberating the people of Europe from the yoke of the Third Reich's dictatorship. These liberators are taking part in the largest air, sea, and land operation in history...

This Sunday, June 21, Military Classic Auction and Rois & Vauprès Auction House are hosting an exceptional auction of historic collectibles, some of which are one-of-a-kind...



Collection Heer & Wehrmacht.

BRITISH ARMY



01. HOLSTER DE REVOLVER WEBLEY

Fabrication M.E.C. - Daté 1941
Annotation au dos
En l'état

*Manufactured by M.E.C.
Dated 1941
Note on the back
As is*

40€ - 60€



02. DEUX BAÏONNETTES N°4 MK II

Avec fourreaux métalliques
Un gousset web
En l'état

*With metal sleeves
A web gusset
As is*

50€ - 80€

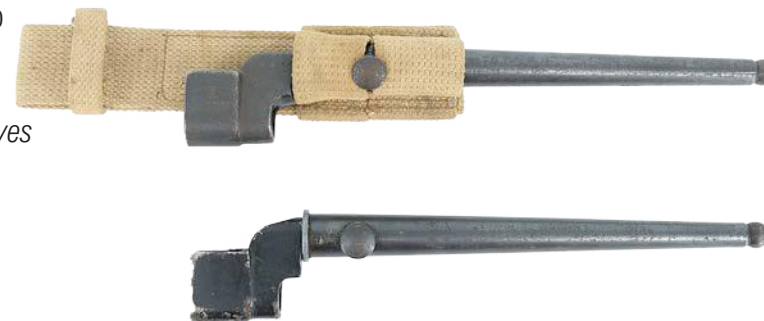

03. MUSETTE SMALL & LARGE PACK

Sac à dos en web
Large Pack avec marquage
nominatif / matricule
Small Pack avec marquage
fabricant, datée 1944
Avec bretelles
En l'état, traces d'usures

*Webbing backpack
Large pack with name and
serial number markings
Small pack with manufacturer's
markings, dated 1944
With shoulder straps
As is, shows signs of wear*

30€ - 50€



04. CAISSE À MUNITIONS POUR CANON D'ARTILLERIE 5.5 POUCES

Caisse contenant 6 douilles & 4
charges
Datée 1942 - Type C224
peinture d'origine, avec plusieurs
marquages
61,5cm x 37,5cm x h25,5cm
En l'état

*Box containing 6 cartridges & 4
rounds
Dated 1942 - Type C224
Original paint, with several markings
24" x 15" x 10" (H)
As-is*

30€ - 50€



05. CAISSE POUR QUATRE OBUS 25 POUNDER

Pour obus fumigènes - Type P59
Datée 1942
Peinture & marquages d'origine
Râtelier manquant
48cm x 20cm x h20cm
En l'état, usures

*For smoke shells - Type P59
Dated 1942
Original paint and markings
Rack missing
19" x 8" x 8" (H)
As-is, shows signs of wear*

30€ - 50€



07. CASQUE MK II & FILET CAMOUFLÉ CANADIEN

Daté 1943 - Taille 7 1/2
Coiffe intérieure datée
1941 avec jugulaire web
& filet camouflé canadien
En l'état

*Dated 1943 - Size 7 1/2
Inner liner dated 1941 with
web chinstrap and Canadian
camouflage netting
As is*

80€ - 120€



06. CAISSE POUR 4 OBUS DE MORTIER FUMIGÈNE

Type C235 - Datée 1943
En peinture d'origine & étiquettes intérieures
Plusieurs marquages présents
118cm x 30cm x h15cm environ
En l'état

*Type C235 - Dated 1943
Original paint and labels inside
Several markings present
Approx. 46" x 12" x 6" (H)
As-is*

40€ - 60€



08. BATTLEDRESS HAMPSHIRE REGIMENT 50^e DIVISION D'INFANTERIE

Fabrication canadienne
Taille 15 - Daté 1944
Grades de manches montés machine
Tittle & insigne 50th Northumbrian
sans garantie - En l'état

*Canadian made
Size 15 - Dated 1944
Machine-sewn sleeve insignia
50th Northumbrian patch and insignia
(no warranty) - As-is*

80€ - 120€



09. PAIRE DE POUCHS, GOURDE & PIOCHON

Deux pouchs de fabrication M.E.C. & datés 1940, une gourde avec feutrine & housse en web, un outil individuel pelle / pioche daté 1944 avec manche En l'état, traces d'usures

*Two pouches manufactured by M.E.C. and dated 1940, a canteen with felt lining and a webbing cover, a combined shovel/pickaxe dated 1944 with a handle
As is, shows signs of wear*

40€ - 60€



11. BAÏONNETTE ENFIELD MK I

Modèle 1907
Datée 1940
Avec fourreau en métal & cuir
Ensemble en très bon état

*Model 1907
Dated 1940
With metal and leather scabbard
Set in very good condition*

120€ - 160€



10. HOLSTER & PORTE-MUNITIONS DE REVOLVER WEBLEY

En web
Étui : Fabrication M.E.C.
Daté 1942
En l'état, usures

*Online
Case: Manufactured by M.E.C.
Dated 1942
As is, shows signs of wear*

60€ - 80€



12. CAISSE CANADIENNE POUR 8 OBUS DE 25 Pdr.

Datée 1942
En peinture d'origine,
plusieurs marquages présents
En l'état, usures

*Dated 1942
Original paint; several marks present
As is; shows signs of wear*

30€ - 50€



13. CAISSE CANADIENNE

Caisse de transport pour deux obus - canon QF 3.7-inch AA
Type C235 - Datée 1942
En peinture d'origine & avec étiquettes intérieure
Plusieurs marquages présents
118cm x 30cm x h15cm environ
En l'état

*Transport crate for two shells -
QF 3.7-inch AA gun
Type C235 - Dated 1942
Original paint and interior labels
Several markings present
Approx. 46" x 12" x 6" (H)
As-is*

40€ - 60€



15. CASQUE DE MOTOCYCLISTE « DISPATCH RIDER »

Fabrication BMB - Date illisible
Coiffe intérieure accidentée
En l'état, usures

*Manufactured by BMB
Date illegible
Inner cap damaged
As is, shows signs of wear*

100€ - 150€



14. JERRYCAN À ESSENCE

Fabrication BMB
Daté 1943
En peinture sable d'origine
Indice d'octane «80»
En l'état, non percé

*Manufactured by BMB
Dated 1943
Original sand-colored paint
Octane rating "80"
As-is, undrilled*

40€ - 60€



16. GILET SANS MANCHES « JERKINS »

Fabrication S.Schneiders & Son Ltd
Type Jerkins Leather - Taille 1
Reste de tampon de réception
Nominatif dans le col
En bon état

*Manufactured by S. Schneiders & Son Ltd
Jerkins Leather model - Size 1
Remnant of a receipt stamp
Name tag in the collar
In good condition*

60€ - 80€

17. MASQUE ANTI-GAZ

Fabrication STR - Daté 1943
En caoutchouc souple avec cartouche datée 1944
Housse toile datée 1944 avec sangle de transport
Marquages nominatifs extérieur & intérieur
En l'état

*Manufactured by STR - Dated 1943
Made of soft rubber with a cartridge dated
1944
Canvas cover dated 1944 with carrying strap
Name markings on the outside and inside
As-is*

40€ - 60€



18. GRANDE CAISSE D'ACCESSOIRES POUR TÉLÉPHONES

Type Telephones L/SPK N°2
Plusieurs marquages & code couleur
Avec couvercle accidenté
99cm x 38cm x h37cm env.
En l'état, usures

*Type L/SPK No. 2 Telephones
Multiple markings & color-coded
With a textured lid
Approx. 39" x 15" x 15" (H)
As-is, shows signs of wear*

40€ - 60€



20. PAIRE DE GANTS « DISPATCH RIDER »

En cuir brun
Fabrication Sykes
Datée 1940 - Taille 8 1/2
En l'état

*Brown leather
Made by Sykes
Dated 1940 - Size 8 1/2
In its original condition*

30€ - 50€



19. CAISSE DE TRANSPORT POUR 12 CHARGEURS DE BREN MK I

Marquée «Box. Magazines Bren. 303in., MKI»
N° & flèche du War Department estampillés
Râteliers présents - 39cm x 24,5cm x 13cm
En l'état, usures

*Marked "Box. Bren Magazines. 303in., MKI"
War Department number and arrow stamped
Magazine racks present - 15" x 10" x 5"
As-is, shows wear*

30€ - 50€



21. CASQUE DE MOTOCYCLISTE & PAIRE DE LUNETTES « DISPATCH RIDER »

Casque de fabrication BMB
Daté 1942
Taille 7
Avec coiffe intérieure, jugulaire
Pession fonctionnelle
Paire de lunettes anti-poussière
Verres non teintés & contours en cuir
En l'état

*Helmet manufactured by BMB
Dated 1942
Size 7
With inner liner and chin strap
Functional visor
Pair of dust goggles
Clear lenses & leather frames
As-is*

120€ - 160€





22. IMPERMÉABLE MOTOCYCLISTE

Modèle en forte toile beige pour «Dispatch Rider»
Daté 1943 - Taille 12
Avec ceinture
Étiquette de contrôle présente
En l'état, traces d'usures, taches

Beige heavy canvas jacket for "Dispatch Rider"
Dated 1943 - Size 12
With belt
Inspection label present
As is, signs of wear, stains

60€ - 80€

24. PAIRE DE BOTTES « DISPATCH RIDER »

Fabrication Adams Bros Ltd. - Taille 11M
En cuir noir avec bouts rapportés
Jambières attenantes fermant par trois brides
Circa après guerre - En bon état

Adams Bros Ltd. - Size 11M
Made of black leather with leather toe caps
Attached leg pieces fastened with three straps
Circa post-war - In good condition

60€ - 80€



23. PANTALON « DISPATCH RIDER »

Type S.D. Pantaloons Motor Cyclists
Fabrication Durigo Manfg. Co.
Daté 1943 - Taille 12
Tampon de réception «N» (1943)
En l'état

Type S.D. Motorcycle Pants
Manufactured by Durigo Manfg. Co.
Dated 1943 - Size 12
Receiving stamp "N" (1943)
As is

50€ - 80€



25. TOGGLE ROPE

Corde à bascule utilisée par
les commandos britanniques
& les troupes aéroportées
Longueur totale 190cm env.
En l'état

*Swing rope used by British
commandos and airborne troops*
Total length: approx. 75"
As-is

30€ - 50€



26. DAGUE FAIRBAIRN SYKES

Fabrication J. Clarke & Son Sheffield
Datée 1942
Poignée estampillée de la flèche du War
Department & du chiffre «4»
Longueur lame : 17cm
Pièce sans aucune garantie d'authenticité
En l'état, traces d'usures, léger jeu dans la poignée

60€ - 80€



*Manufactured by J. Clarke & Son, Sheffield
Dated 1942
Handle stamped with the War
Department arrow and the number
"4" - Blade length: 7"
Item sold without a guarantee of
authenticity
As is, shows signs of wear, slight
play in the handle*

27. CAISSE POUR BATONS DE DÉMOLITION

Pour bâtons de dynamite P.E. N°2
Datée 1944
38,5cm x 27cm x h20cm environ
En l'état, traces d'usures

*For P.E. No. 2 dynamite sticks
Dated 1944
Approx. 15" x 11" x 8" (H)
As is, shows signs of wear*

40€ - 60€



29. INSIGNES & CAP BADGE

Une paire d'insignes de col & un
Cap Badge Parachute Regiment
- British Airborne - En l'état

*A pair of collar badges and a
Parachute Regiment cap badge -
British Airborne - As-is*

40€ - 60€



28. COUSSIN ARRIÈRE DE PARACHUTE

Modèle porté dans le cadre du
harnais de parachute
Tampon «Air Ministry» présent
Longueur : 58cm env.
Dans son état de découverte
Traces d'usures

*Item worn as part of a parachute
harness
"Air Ministry" stamp present
Length: approx. 23"
In its original condition
Signs of wear*

60€ - 80€







30. RARE COMBINAISON DE SAUT DU SPECIAL OPERATIONS EXECUTIVE (SOE)

Ce modèle de combinaison de camouflage a été conçu spécifiquement pour le SOE pendant la Seconde Guerre mondiale

Elle est fabriquée en toile de coton kaki avec un motif de camouflage vert et marron

Les tirettes portent la mention « Made in England » et les languettes en cuir sont toujours présentes

Les deux fermetures éclair principales fonctionnelles sont conçues de manière à ce que les tirettes puissent être tirées au-delà des curseurs en haut de leur course. Ceci permet à l'avant du costume de se détacher complètement et d'être retiré - d'où son surnom de « costume strip-tease »
La combinaison présente de nombreuses taches de décoloration

This camouflage jumpsuit was designed specifically for the SOE during World War II

It is made of khaki cotton canvas with a green and brown camouflage pattern

The zipper pulls are marked "Made in England," and the leather tabs are still intact

The two functional main zippers are designed so that the pulls can be pulled past the sliders at the top of their travel

This allows the front of the suit to detach completely and be removed—hence its nickname, the "striptease suit."

The jumpsuit has numerous discolored spots

1 000€ - 2 000€







**Authentique jeep Willys historique
Fonctionnelle et roulante, à réviser**

***Authentic historic Willys Jeep
In working order and roadworthy,
needs servicing***

31. JEEP WILLYS MB

Resté dans son état d'origine
Plaque d'identification et production
« matching »
N° de Châssis & plaque MB-299540
N° de moteur MB-354775
Production du 18 Janvier 1944

*In its original condition
Matching identification and
production numbers
Chassis No. & plate: MB-299540
Engine No.: MB-354775
Manufactured on January 18, 1944*

18 000€ - 22 000€



147888



Ambassadrice des armées alliées sur tous les théâtres d'opérations de la Seconde Guerre mondiale, la Jeep dépasse désormais le symbole de l'automobile militaire. Fort appréciées et recherchées en collection, les Jeep Willys MB et Ford Gpw dans un état proche des standards de leur production restent désormais extrêmement rares.

Cet exemplaire proposé à la vente est une véritable Jeep historique, retrouvée puis précieusement conservée dans son état au plus proche de l'origine.

As an ambassador for the Allied forces across all theaters of operation during World War II, the Jeep has come to represent more than just a military vehicle. Highly prized and sought-after by collectors, Willys MB and Ford GPW Jeeps in condition close to their original production standards are now extremely rare.

This example offered for sale is a truly historic Jeep, rediscovered and then carefully preserved in a condition as close to its original state as possible.



Ses plaques de production et de châssis sont « Matching », parfaitement d'origine et au même numéro MB-299540 indiquant une fabrication du 18 Janvier 1944 par Willys Overland Company, dans son imposante usine de Tolédo dans l'Ohio aux Usa.

Son numéro de contrat et de registration déterminent une commande et livraison pour les forces du Commonwealth et plus précisément l'armée Australienne, engagée intensivement sur tous les fronts pendant la Seconde Guerre mondiale.

Its production and chassis plates are "matching," perfectly original, and bear the same number, MB-299540, indicating manufacture on January 18, 1944, by the Willys-Overland Company at its imposing factory in Toledo, Ohio, USA.

Its contract and registration number indicate that it was ordered and delivered to the Commonwealth forces, specifically the Australian Army, which saw heavy action on all fronts during World War II.

Stokes Motors	354570	299191	5741/1172253	147883	✓
"	354697	299457	"	147884	✓
Gyromotion	351469	299634	2.8.7.5957	147885	✓
"	351724	299485	Jan. 18.1944	147886	✓
W/O BofS 14/60	351663	299253	147887	147887	✓
W/O BofS 2800	351275	299520	894/7/1957	147888	✓
W/O BofS 1100	351278	299214	List No 69/101	147889	✓
W/O BofS 2800	351278	299214	List No 69/101	147890	✓
W/O BofS 2800	351278	299214	List No 69/101	147891	✓
W/O BofS 2800	351278	299214	List No 69/101	147892	✓
W/O BofS 2800	351278	299214	List No 69/101	147893	✓



Simplement entretenue et maintenue en condition de fonctionnement et roulante, son état de conservation est exceptionnel. La plupart des éléments de sa carrosserie, son moteur et périphéries sont restés en état d'origine.



Simply maintained and kept in running condition, its state of preservation is exceptional. Most of its bodywork, engine, and components remain in their original condition.

Notre jeep y restera en service jusqu'en septembre 1960 puis revendue sur le marché civil. Nous avons retrouvé en copie le registre de déclassement du service du matériel de l'armée australienne indiquant son numéro interne celui du châssis et du moteur correspondant parfaitement à notre exemplaire de MB.

Elle servira par la suite dans une importante ferme en Nouvelle Galle du Sud, état d'Australie, sans démontage ni modification. Dénichée par un collectionneur anglais et transportée en Europe dans les années 90.

Our jeep remained in service there until September 1960 and was then sold on the civilian market. We have found a copy of the Australian Army's equipment decommissioning register indicating its internal number, chassis number, and engine number, which correspond perfectly to our MB model.

It was subsequently used on a large farm in New South Wales, Australia, without being dismantled or modified. It was discovered by an English collector and transported to Europe in the 1990s.



On remarquera la conformité de sa production d'époque pour ses manomètres et compteur du tableau de bord, son carton « fire wall », son volant Willys, le filtre à air avec instructions estampillées et également celui d'essence avec étiquette AC, son démarreur et la dynamo, le régulateur comportant leurs plaquettes de fabrication par Auto-Lite. Mais également ses feux arrière, les black-out avant de fabrication Guide, sa burette d'huile, certains catadioptrés et sa glace de rétroviseur d'origine, ses jantes boulonnées modèle combat... Utilisés et parfois révisés, certains éléments ont bien évidemment été remplacés.

Noteworthy are the period-correct features of its production, including the gauges and speedometer on the dashboard, the "firewall" panel, the Willys steering wheel, the air filter with stamped instructions and the fuel filter with an AC label, the starter and dynamo, and the regulator bearing its Auto-Lite manufacturing plates. Also worth noting are its taillights, the Guide-manufactured front blackout covers, its oil dipstick, certain reflectors, and its original rearview mirror glass, as well as its bolt-on combat-style rims... Having been used and occasionally serviced, some parts have naturally been replaced.





Plus que rare, fonctionnelle et roulante, cette Willys sera impérativement à conserver précieusement dans son état actuel, authentique jeep historique.



Extremely rare, fully functional, and roadworthy, this Willys must be carefully preserved in its current condition as an authentic historic Jeep.

Typique des jeeps de contrat BRT, produites aux standards de l'armée Britannique et utilisées au sein du Commonwealth, la commande de klaxon est déportée sur le tableau de bord ainsi que l'interrupteur de démarreur. Produite en couleur olive drab standard, elle a reçu une peinture vert sombre de l'armée australienne, son numéro de capot est d'origine, il a été simplement repassé au pinceau pour le rendre plus visible.

Typical of BRT contract jeeps, which were produced to British Army standards and used throughout the Commonwealth, the horn control is mounted on the dashboard, as is the starter switch. Originally produced in standard olive drab, it has been repainted in dark green by the Australian Army; its hood number is original and has simply been touched up with a brush to make it more visible.



Une des dernières opportunités d'acquérir une Jeep Willys MB resté dans un état d'origine.



One of the last opportunities to acquire a Willys MB Jeep that has remained in its original condition.

US ARMY



32. DEUX CEINTURONS M-36

Teinte OD3
Un avec annotations / Laundry Number
En l'état

*Color OD3
One with annotations / Laundry Number
As-is*

40€ - 60€



34. GOURDE

Fabrication Vollrath - datée 1943
Quart : Fabrication S.M.CO. - daté 1944
Housse : Fabrication G & R Co. - datée 1943
En l'état

*Manufactured by Vollrath – dated 1943
Quarter: Manufactured by S.M.CO. – dated 1944
Cover: Manufactured by G & R Co. – dated 1943
As is*

40€ - 60€



33. DEUX PAIRES DE GUÊTRES

Taille : 3 & 3R
Une paire datée 1942,
état neuf d'origine
En l'état

*Size: 3 & 3R
A pair dated 1942,
in original mint condition
As is*

30€ - 50€



35. BRÊLAGE M-36 & CEINTURE

Brêlage : Teinte OD3, sans marquage visible
Ceinture : Fabrication J.Q.M.D. - datée 1943 - Taille
36 - En l'état

*Harness: OD3 color, no visible markings
Belt: Manufactured by J.Q.M.D. - dated 1943 - Size
36 – As-is*

30€ - 50€



36. CASQUETTE BEANIE « JEEP CAP »

Taille L
En l'état, traces d'usures

Size L
As is, with signs of wear

40€ - 60€



37. BLOUSON N-4 USN

En popeline de coton
Marqué «U.S.N.» sur le devant
Fermeture éclair fonctionnelle
Conmar
Étiquette NXsx manquante
En l'état, traces d'usures

*Made of cotton poplin
Marked «U.S.N.» on the front
Functional zipper, manufactured
by Conmar
NXsx label missing
As is, with signs of wear*

100€ - 150€



38. CHEMISE MOUTARDE

Type Shirts, Flannel, O.D.
Fabrication Miller Mfg. Co. Inc.
Taille : 14 1/2-33 - Datée décembre 1944
Exemplaire en état neuf d'origine, étiquettes de confection d'assemblage encore présentes

*Type Shirts, Flannel, O.D.
Manufactured by Miller Mfg. Co. Inc.
Size: 14 1/2-33 - Dated December 1944
Original mint condition, assembly labels still present*

40€ - 60€



39. PANTALON MOUTARDE M-1937

Fabrication The Washington Mfg. Co.
Taille : 34x33 - Daté août 1942
En bon état, juste un manque au niveau de la ceinture

*Manufactured by The Washington Mfg. Co.
Size: 34x33 - Dated August 1942
In good condition, just a small tear at the waistband*

50€ - 80€



40. CEINTURON CARTOUCHIÈRE M1 GARAND

Marquage fabricant présent, peu lisible
Daté 1942
Pièce dans son état de découverte
En l'état, traces d'usures

*Manufacturer's marking present,
but barely legible - Dated 1942
Item in its found condition
As is, with signs of wear*



50€ - 70€

41. BAÏONNETTE LONGUE M1 GARAND

Fabrication Utica - Datée 1942
Avec fourreau & attache de ceinturon
Longueur lame : 40cm
En l'état

*Manufactured by Utica - Dated 1942
With scabbard and belt loop
Blade length: 16"
As is*



80€ - 120€

42. DEUX COUVRE-BOUCHES DE CANON

Modèle pour carabine USM1 ou fusil M1 GARAND
Marquages fabricant présent - Datés 1944
En l'état

*Model for USM1 carbine or M1 Garand rifle
Manufacturer markings present - Dated 1944
In as is.*

20€ - 40€



43. KIT DE NETTOYAGE POUR MITRAILLEUSE Ca1.50

Type Case Cleaning Rod M15-C64274A
Fabrication Bearse Mfg. Co.
Housse datée 1943 - Avec accessoires
En l'état

*Type: Case Cleaning Rod M15-C64274A
Manufactured by Bearse Mfg. Co.
Case dated 1943 - With accessories
As is*

30€ - 50€



44. CAISSE À MUNITIONS POUR MITRAILLEUSE DE Cal.50

Caisse premier type, en peinture d'origine
Marquages présents - Avec poignée en toile
En l'état

*Early type box, with original paint
Markings present - With canvas handle
As is*

40€ - 60€



45. COQUE DE CASQUE US M1

Jonc avant, pattes mobiles
N° de lot 859A (1944/1945)
Sans jugulaire
En l'état

*Front rim, movable tabs
Lot number 859A (1944/1945)
No chinstrap
As is*

80€ - 120€



46. VESTE MACKINAW

Fabrication Renda Clothes Ltd.
Datée 1943 - Taille 34
En toile olive drab
Doublure en drap de laine
En l'état, traces d'usures

*Manufactured by Renda Clothes Ltd.
Dated 1943 - Size 34
Olive drab canvas - Wool lining
As is, with signs of wear*

60€ - 80€



47. PANTALON MOUTARDE M-1944

Type Trousers, Field, Wool Serge 18oz. Special
Fabrication Goodall Co. - Taille : 33x29
Daté décembre 1944
En bon état

*Type: Trousers, Field, Wool Serge 18oz. Special
Manufactured by Goodall Co.
Size: 33x29 - Dated December 1944
In good condition*

50€ - 80€



48. PAIRE D'OVERSHOE

Fabrication US Rubber Co.
Datée 9 mars 1944 - Taille 14
Semelles caoutchouc marquées du fabricant
& «Made in USA»
En l'état

*Manufactured by: US Rubber Co.
Dated March 9, 1944 - Size 14
Rubber soles marked with the
manufacturer's mark and «Made in USA»
As is*



40€ - 60€

50. CARTON DE RATIONS MENU #5

Daté mars 1944 - Type VI RS
Pour le transport de rations Menu#5
Pièce dans son état de découverte
Provenance : Saint Georges d'Elle (50)
52cm x 37cm x h18cm environ
En l'état, usures, manques

*Dated March 1944 - Type VI RS
For transporting Menu #5 rations
Item in as-found condition
Provenance: Saint Georges d'Elle (50)
Approx. 20" x 14" x 7"
As is, with wear and missing parts*



30€ - 50€

49. DEUX CAISSE À MUNITIONS & BANDE DE Cal.30

Fabrication Reeves & Crown
En peinture d'origine olive drab
Bande toile pour 250 cartouches datée 1942
En l'état, traces d'usures

*Manufactured by Reeves & Crown
Original olive drab paint
Canvas belt for 250 rounds, dated 1942
As is, with signs of wear*



40€ - 60€

51. DEMI-TOILE DE TENTE, MÂT & SARDINES

2nd type à double pan
Sans marquage fabricant visible
Mât pliant avec marquage fabricant & date
Sardines en bois, une avec Laundry Number
En l'état, traces d'usures, trous

*2nd type, double-panel
No visible manufacturer's markings
Folding pole with manufacturer's
markings and date - Wooden pegs,
one with a laundry number - As is,
with signs of wear and tear and holes*



50€ - 70€

52. SAC DE COUCHAGE

En laine - Marqué : US
Fermeture éclair - Fabrication Crown
En l'état, usures

*Wool - Marked: US
Crown zipper
As is, with wear*



30€ - 50€

53. CHAISE PLIANTE

Chaise pliante réglementaire en bois
Fabrication American Seating
Company - U.S.A.
Renforts inférieurs métalliques
En l'état, traces d'usures

*Standard issue folding chair made
of wood
Manufactured by: American Seating
Company - U.S.A.
Metal reinforcements underneath
As is, with signs of wear*



80€ - 120€

54. RÉCHAUD ALADIN MODÈLE 1942

Daté 1944
Boîte de transport : Fabrication
C.M. Mfg. Co. - Datée 1944
Deux boîtes de combustible «Fuel
Tablet» pour le chauffage des rations
En l'état

*Dated 1944
Carrying case manufactured by
C.M. Mfg. Co. - Dated 1944
Included are two boxes of «Fuel
Tablet» fuel for heating rations
As is*



60€ - 80€

55. POCLETTE À GAMELLE & SON CONTENU

Pochette de fabrication Bagcraft Ltd - «British
Made» - Datée 1944
Comprenant couverts «US» & gamelle datée 1944
En l'état

*Bagcraft Ltd manufacture pouch - «British Made»
Dated 1944 - Includes «US» cutlery and a mess
kit dated 1944
As is*



50€ - 80€

56. TROIS CARTONS DE RATIONS

Type 1st Half of 5 rations
Trois fabricants différents
Un modèle daté août 1943
En l'état

*Type 1st Half of 5 rations
Three different manufacturers
One model dated August 1943
As is*

60€ - 80€



57. PAIRE DE LUNETTES POLAROÏD

Modèle M-1944 - Datée 1944
Avec boîte d'origine & verres de
rechange
En l'état

*Model M-1944 - - Dated 1944
With original box and spare lenses
As is*

30€ - 50€



58. SAC DE PAQUETAGE NOMINATIF

Fabrication Champion Canvas Supplies Inc.
Daté 1944 - Nominatif : Henderson Thompson - Matricule : 34531672
Né le 30 septembre 1920, engagé le 20 novembre 1942 dans l'US Army
Grade : T/5 (technicien de cinquième classe)
Décès : 15 octobre 1984 (âgé de 64 ans)
En l'état

*Manufacturer: Champion Canvas
Supplies Inc. - Dated 1944
Name: Henderson Thompson
Service Number: 34531672
Born September 30, 1920,
enlisted November 20, 1942 in the
US Army
Rank: T/5 (Technician Fifth Class)
Died: October 15, 1984 (aged 64)
As is*

50€ - 80€



59. CASQUE US M1

Pattes mobiles, jonc avant
N° de lot 856G (1944/1945)
Avec filet petite mailles & jugulaire
Liner / sous casque de fabrication Westinghouse
Reconditionné par les ateliers Capac
En l'état

*Movable chinstraps, front rim
Lot number 856G (1944/1945)
With small-mesh net and chinstrap
Westinghouse liner
Refurbished by Capac workshops
As is*



250€ - 350€

61. MUSETTE M36 NOMINATIVE

Fabrication Globe Sales & Mfg. Co. - Datée 1940
Marquage nominatif à l'arrière : R.D. KEMP
Avec sangle de transport, datée 1943
En l'état

*Manufactured by: Globe Sales & Mfg. Co.
Dated 1940 - Name marking on the back: R.
KEMP - With carrying strap, dated 1943
As is*



100€ - 150€

60. VESTE DE COMBAT HBT NOMINATIVE

Étiquette de fabrication présente mais illisible Taille : 38R
Bel exemplaire «terrain» en toile imprégnée
Avec rabat anti-gaz, teinte OD7
Nominatif dans le col : Louis SEIFERT
Matricule : 42006991
Né en 1918, il s'engage le 29 juillet 1943
En l'état, traces d'usures

*Manufacturer's label present but illegible
Size: 38R - Nice example of a field jacket
in impregnated canvas - With gas flap,
OD7 color - Name inside the collar: Louis
SEIFERT - Service Number: 42006991
Born in 1918, he enlisted on July 29, 1943
As is, with signs of wear*



70€ - 100€

62. LAMPE TL-122-C

Fabrication USA Lite - Mfg.Corp.
New York - Avec ampoule
En l'état, verre fêlé

*Manufactured by: USA Lite - Mfg.
Corp., New York - With bulb
As is, the glass is cracked*



40€ - 60€

63. BOITE FIRST AID « ANTI-GAZ »

En peinture olive drab avec caducée
du «Medical Department»
Deux bandages
Étiquette d'inventaire manquante
En l'état

*Painted in olive drab with
the caduceus of the Medical
Department
Two bandages are included
Inventory label missing
As is*

50€ - 80€



64. LANTERNE

Type Lantern Gasoline Leaded Fuel
Fabrication American Gas Machine Company
Datée 1944 (compartiment intérieur) & 1945
Avec son verre (accidenté) & anse de
transport
En l'état

*Type: Lantern for Gasoline Leaded Fuel
Manufactured by American Gas Machine
Company
Dated 1944 (interior compartment) & 1945
With its glass (damaged) and carrying handle
As is*

40€ - 60€



65. DEUX CARTONS DE RATIONS

Type : V1s 10in1 Menu#2 & 2nd Half of 5 rations
Datés août 1943 & mars 1944
53cm x 37cm x h19cm environ
En l'état, traces d'usures

*Type: V1s 10-in-1 Menu #2 & 2nd Half of 5 rations
Dated August 1943 & March 1944
Approx. 21" x 14" x 7"
As is, with signs of wear*

40€ - 60€



66. SERRURE DE COFFRE « FOOTLOCKER »

En état neuf d'origine
Fabrication The Excelsior Hardware Co.
Serrure complète en laiton avec rivets,
bavettes & deux clés
Dans sa boîte d'origine

*In original, mint condition
Manufactured by The Excelsior Hardware Co.
Complete brass lock with rivets, escutcheons,
and two keys
In its original box*

30€ - 50€



67. MALLE D'OFFICIER « FOOTLOCKER »

Fabrication L. Goldsmith & Son - Neverbreak Trunks

Avec poignée cuir, fermoirs, serrure & clé

Serrure de coffre fonctionnelle

Fabrication : Excelsior Lock Works Newark N.J.

Compartiment intérieur présent avec une partie de son contenu, comprenant :

- 1 caleçon long (taille 42)
 - 6 caleçons kaki (tailles 30, 34, 36)
 - 2 caleçons blanc (tailles 32 & 34)
 - 1 blouse blanche
 - 1 paire de chaussettes, mouchoir, serviette, ceinture toile...
- 50cm x 43cm x 24cm
En l'état, traces d'usures, trous

Manufactured by: L. Goldsmith & Son - Neverbreak Trunks

With leather handle, clasps, lock, and key

Functional trunk lock

Manufactured by: Excelsior Lock Works, Newark, NJ

Interior compartment present with some of its contents, including:

- 1 pair of long underwear (size 42)
- 6 pairs of khaki underwear (sizes 30, 34, 36)
- 2 pairs of white underwear (sizes 32 & 34)
- 1 white blouse
- 1 pair of socks, handkerchief, towel, canvas belt...

Trunk dimensions: 20"x 17" x 9"

As is, with signs of wear and tear and holes

150€ - 250€



68. BOITE À BONBONS PATRIOTIQUE

En métal
Couvercle avec le sceau des États-Unis & devise «E pluribus unum»
Pourtour comportant une frise à l'effigie des présidents US jusqu'à Franklin D. Roosevelt.
Ø 20cm - H 8,5cm
En l'état

*Metal
Lid with the United States seal and motto «E pluribus unum» (One from many)
Rim features a frieze of US presidents up to Franklin D.
Ø 8" - H 3"
As is*

50€ - 80€



69. CHEMISE & JUPE WAC

Personnel Women's Army Corps
Chemise en coton chino
Taille : 15x30
Jupe en coton chino à six pans
Bouton & fermeture éclair Conmar
Laundry Number : R-2941
En l'état

*Women's Army Corps Uniform
Chino cotton shirt - Size: 15x30
Six-panel chino cotton skirt
With Conmar button and zipper closure
Laundry Number: R-2941
As is*

40€ - 60€



70. CHAISE PLIANTE

Chaise pliante réglementaire en bois
Fabrication American Seating Co.
Grand Rapids Mich
Estampillée «U.S.»

*Regulation folding wooden chair
Manufactured by American Seating Co., Grand Rapids, Michigan
Stamped «U.S.»*

80€ - 120€



71. LIT PICOT

Toile & bois de fabrication The telescope
Polding Furn. Co. Inc. - Toile datée 1942
Deux barres de maintien de la toile et deux
sangles de fermeture pour le transport
En bon état, taches sur toile

*Canvas & wood manufactured by The
Telescope Polding Furn. Co. Inc.
Canvas dated 1942 - Two canvas support
bars and two securing straps for transport
In good condition, stains on canvas*

40€ - 60€



72. TENTE

2 demi-toiles 1^{er} type, 2 mats pliants
& 6 sardines
Une demi-toile avec marquage
fabricant
Datée 1942 - Mats pliants datés 1943
Plusieurs marquages sur toile, dont
Laundry Number & noms
En l'état, traces d'usures

*Includes two Type 1 half-canvases, two
folding poles, and six tent pegs
One half-canvas has a manufacturer's mark
Dated 1942 - Folding poles dated 1943
Several markings on the canvas, including
a Laundry Number and names
As is, with signs of wear*

70€ - 100€



73. TRANSPORT BAG

Sacs pour le transport de charge lourde
En épaisse toile, poignées en corde
En l'état

*Bags for transporting heavy loads
Made of thick canvas with rope handles
As is*

40€ - 60€



74. CAISSE & CARTON DE RATIONS

Caisse de transport & carton de 12
rations KS V3s daté février 1944
Provenance : Couvains
55cm x 31cm x h21cm environ
En l'état, traces d'usures & manques

*Transport crate & box containing 12
KS V3 rations, dated February 1944
Provenance: Couvains
Approx. 22" x 12" x 8" (H)
As is, with signs of wear and
missing pieces*

60€ - 100€



75. JERRYCAN À EAU

Fabrication Monarch - Daté 1943
En peinture d'origine, avec
marquages divers
En l'état

*Manufactured by Monarch
Dated 1943 - Original paint,
with various markings
As is*

40€ - 60€



76. SEAU À EAU

Fabrication Jeff. Q.M.D.
Daté 1942
Avec anse
En l'état, une réparation ancienne

*Manufactured by Jeff, Q.M.D.
Dated 1942
With handle
In its current condition, with an old repair*

30€ - 50€



77. BOITE FIRST AID - 12 UNITS

Boite de premiers secours pour véhicule léger,
principalement Jeep Willys & Ford
Fabrication A.E. Halperin Co. Inc.
Avec étiquette d'inventaire
En l'état

*First aid kit for light vehicles, primarily Jeep Willys & Ford
Manufactured by A.E. Halperin Co. Inc.
With inventory tag
As is*

40€ - 60€



78. COQUE DE CASQUE US M1

Jonc avant, pattes fixes

N° de lot illisible

Marquage «MP» pour Military Police sur le devant

Avec barre horizontale blanche

En l'état, une fixation de jugulaire accidentée

Front rim, fixed tabs

Lot number illegible

«MP» marking for Military Police on the front

With a white horizontal bar

As is, one chinstrap attachment is damaged

300€ - 350€



79. IMPERMÉABLE « RAINCOAT »

Fabrication US Rubber Co.
Taille Small - Daté janvier 1943
En coton enduit de résine synthétique
Encore souple
En l'état, traces d'usures, boutons manquants

*Manufactured by US Rubber Co.
Size Small - Dated January 1943
Made of cotton coated with synthetic resin
Still supple - As is, with signs of wear and
missing buttons*

60€ - 80€



80. CHEMISE MOUTARDE & DEUX CALOTS

Chemise de taille 15 1/2-32 - Étiquette de fabrication coupée, marquage nominatif & Laundry Number - Calots de taille 7 1/8 - Un modèle de l'infanterie & un modèle avec étiquette de fabrication - Avec Laundry Number
En l'état

*Shirt size 15 1/2-32 - Manufacturer's label cut out, name marking & Laundry Number - Caps size 7 1/8
One infantry model & one model with manufacturer's label
With Laundry Number - As is*

30€ - 50€



81. TROIS PAIRES DE GUÊTRES

Taille : 1R, 1L & 2R
Deux paires datées 1940 & 1943
Une paire sans lacet - En l'état

*Sizes: 1R, 1L & 2R
Two pairs dated 1940 & 1943
One pair without laces - As is*

30€ - 50€



82. HACHETTE & PELLE PLIANTE

Fer de hache sans marquage visible - Pelle pliante sans marquage visible
Housse fabrication Shane Mfg. Co. - Datée 1942 marquée «U.S.» avec attache de ceinturon - En l'état, traces d'usures

*Axe head with no visible markings - Folding shovel with no visible markings
Cover made by Shane Mfg. Co.
Dated 1942 - marked «U.S.» with belt loop
As is, with signs of wear*

50€ - 80€



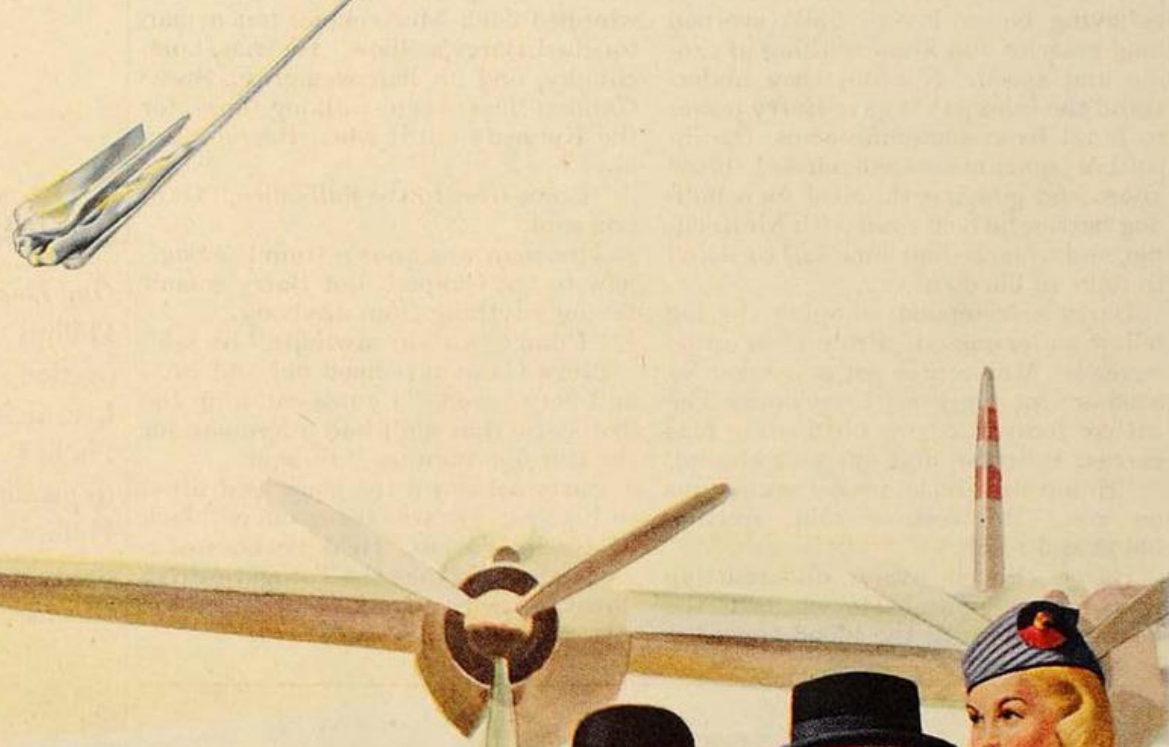
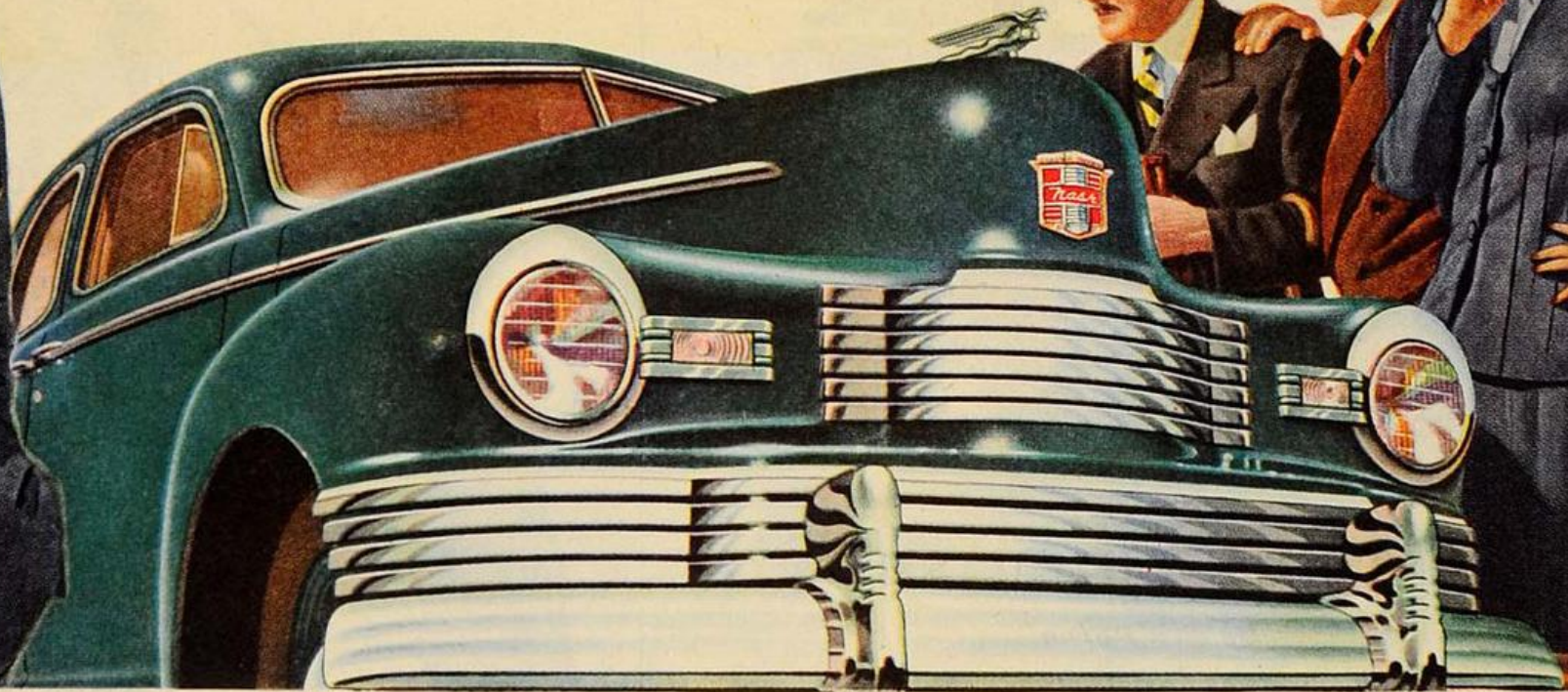



USA
127389

4-X



**Authentique « Staff car » Us Army
Prete à rouler**

**Authentic U.S. Army "Staff Car"
Ready to drive**

83. NASH 600

Modèle berline « Trunk Sedan »
Numéros de châssis K-194209
Resté dans son état proche de l'origine
Modèle rare en collection

*“Trunk Sedan” model
Chassis number K-194209
In near-original condition
A rare collector's item*

16 000€ - 20 000€



Modèle emblématique de la compagnie Nash-Kelvinator Corporation de Kenosha, dans le Wisconsin, spécialisé dans l'automobile mais également dans l'électro ménager dont les imposants et modernes réfrigérateurs.

La « 600 » fut produite de 1942 à 1949 en différents modèles et carrosseries. Nommée commercialement ainsi car elle pouvait parcourir 600 miles avec un plein d'essence, soit plus de 900 kilomètres d'autonomie, un exploit pour son époque. Elle présentait également plusieurs innovations techniques dont son train avant triangulé et l'ensemble coque-châssis préassemblé.

An iconic model from the Nash-Kelvinator Corporation of Kenosha, Wisconsin, which specialized in automobiles as well as home appliances, including its imposing and modern refrigerators.

The "600" was produced from 1942 to 1949 in various models and body styles. It was marketed under this name because it could travel 600 miles on a full tank of gas—over 900 kilometers of range—a remarkable feat for its time. It also featured several technical innovations, including its triangular front suspension and pre-assembled monocoque chassis.





127389

127398

4-X

HQ-7



En 1942, la production d'automobiles civiles est totalement stoppée aux Usa pour se consacrer uniquement à la fabrication de matériels militaires. Nash participera à l'effort de guerre en produisant des optiques de visée et paire de jumelle, des pièces d'aviations. À souligner que Nash assembla l'imposant moteur Pratt & Whitney R2800 équipant les chasseurs F4-U Corsair, le plus puissant de son époque. Nash produira également des hélicoptères Sikorsky R6, première machine de ce type pendant la Seconde Guerre mondiale. La production de la berline Nash «600» reprendra dès 1945.

In 1942, civilian automobile production was completely halted in the U.S. to focus solely on the manufacture of military equipment. Nash contributed to the war effort by producing sighting optics, binoculars, and aircraft parts. It is worth noting that Nash assembled the massive Pratt & Whitney R2800 engine that powered the F4-U Corsair fighters, the most powerful of its time. Nash also produced Sikorsky R6 helicopters, the first aircraft of this type during World War II. Production of the Nash "600" sedan resumed in 1945.



La Nash 600 reste une automobile de collection rare en Europe. L'imposante Général Motors ayant développé son réseau d'importateur avant-guerre permettant la distribution des modèles de ses marques Chevrolet et Pontiac.

Cet exemplaire de « 600 » est une série de type 4740, en finition et carrosserie « Trunk Sedan » et restée dans son état proche de l'origine. Son propriétaire, collectionneur helvétique, l'avait trouvé en Allemagne, vendu en surplus dans une base de l'Us Army. En parfait état de fonctionnement, il l'a depuis précieusement conservé et entretenue, participant à son volant à de nombreuses commémorations du D-Day en Normandie.

The Nash 600 remains a rare classic car in Europe. The mighty General Motors had developed its network of importers before the war, enabling the distribution of its Chevrolet and Pontiac models.

This example of the "600" is a Type 4740 series, featuring a "Trunk Sedan" body style and finish, and has remained in near-original condition. Its owner, a Swiss collector, found it in Germany, where it was sold as surplus at a U.S. Army base. In perfect working order, he has since carefully preserved and maintained it, driving it to numerous D-Day commemorations in Normandy.



Sa Plaque de production, carrosserie et moteur, périphéries mécaniques et électriques, sellerie sont dans leurs états d'origine et parfaitement bien conservés.

Le tableau de bord et sa finition « brossée » et la qualité des matières ont traversé le temps, restant de superbe présentation. Option d'époque chez Nash, elle est équipée du « Weather Eye » système de ventilation d'air et chauffage de l'habitacle. Tous les manomètres et interrupteurs fonctionnent, le système d'essuie-glace a dépression également. Son volant en bakélite avec le logo Nash est en superbe état.

Son moteur 6 cylindres en ligne type 173 de Nash, de presque 3 litres de cylindrée et 82 chevaux de puissance, permet une conduite aisée et confortable avec un couple et une capacité de reprise étonnante.

Its production, body, and engine plates, mechanical and electrical components, and upholstery are in their original condition and perfectly preserved.

The dashboard, with its "brushed" finish and high-quality materials, has stood the test of time and remains in superb condition. As a period option from Nash, it is equipped with the "Weather Eye" cabin ventilation and heating system. All gauges and switches are in working order, as is the vacuum-operated windshield wiper system. Its Bakelite steering wheel with the Nash logo is in superb condition.

Its Nash Type 173 inline-6 engine, with a displacement of nearly 3 liters and 82 horsepower, delivers a smooth and comfortable ride with surprising torque and acceleration.





Rare en collection, roulante, restée au plus proche de l'origine, cette Nash 600 est une opportunité à ne pas rater.



A rare collector's item, roadworthy, and kept as close to its original condition as possible, this Nash 600 is an opportunity not to be missed.

84. CASQUETTE BEANIE « JEEP CAP »

Taille M
En bon état

Size M
In good condition

50€ - 80€



86. CHEMISE MOUTARDE

Type : Shirts, Flannel O.D. Coat Style Special
Fabrication S.Liebovitz & Sons Inc.
Taille : 16-33 - Datée juin 1943
Avec rabat anti-gaz
En bon état

*Type: Shirts, Flannel O.D. Coat Style Special
Manufacturer: S. Liebovitz & Sons Inc.
Size: 16-33 - Dated June 1943
With gas flap
In good condition*

30€ - 50€



85. VESTE M-43

Type «Jacket, Field, M-1943»
Étiquette de fabrication présente, illisible
Taille 32L
Traces de chevrons de manche & patch
probablement «Armored Division»
Pièce dans son état de découverte
En l'état, usures, boutons manquants

*Type «Jacket, Field, M-1943»
Manufacturer's label present, but illegible
Size 32L
Traces of sleeve chevrons and a patch likely
bearing an «Armored Division» patch
Item in as-found condition
As is, with wear and missing buttons*

40€ - 60€



87. BRETELLE POUR PISTOLET MITRAILLEUR THOMPSON

En toile de teinte OD3
En l'état, usures

*Made of OD3 canvas.
As is, with signs of wear*

40€ - 60€



88. PORTE-CHARGEURS THOMPSON

Fabrication Boyt - Daté 1942
Avec sangle de transport
Laundry Number sous rabat
En l'état

*Manufactured by Boyt
Dated 1942
With carrying strap
Laundry number under flap
As is*

40€ - 60€



89. MASQUE ANTI-GAZ M3 « LIGHTWEIGHT »

Fabrication GDYR - Daté 1943
Musette M6 avec sangle de transport & annotations
Avec EYESHIELD M1 & un kit d'étanchéification M1
En l'état, traces d'usures

*Manufactured by GDYR - Dated 1943
M6 pouch with carrying strap and markings
Includes M1 eyeshield and an M1 sealing kit
As is, with signs of wear*

70€ - 100€





90. GOURDE IDENTIFIÉE

2nd Infantry Division - 38th Field Artillery Battalion

Fabrication Vollrath - Datée 1943

Quart sans marquage visible

Matricule sur housse : 18049279

Correspondant au soldat Russell Donald Crane (1923-2003)

Engagé le 25 mars 1941, il est affecté à la 2^{ème} Division d'Infanterie

«Indian Head» - 38th Field Artillery Battalion (105mm Howitzer)

Il participe au débarquement en Normandie, à la bataille des

Ardennes & à l'avancé en Europe centrale

Il totalise 337 jours de combats

Il est notamment décoré de la Purple Heart

Décédé le 26 avril 2003, il repose au Cimetière de San José - San Antonio, Bexar, Texas

Manufactured by Vollrath - Dated 1943

Canteen with no visible markings

Service number on cover: 18049279

Corresponds to Private Russell Donald Crane (1923-2003)

Enlisted on March 25, 1941, he was assigned to the 2nd

Infantry Division «Indian Head» - 38th Field Artillery Battalion (105mm Howitzer)

He participated in the Normandy landings, the Battle of the Bulge, and the advance into Central Europe

He logged 337 days of combat

He was awarded the Purple Heart

He died on April 26, 2003, and is buried in San Jose Cemetery - San Antonio, Bexar, Texas



80€ - 120€

91. MACHETTE COLLINS & FOURREAU

Fabrication Legitimus Collins & Co. - N°37
Avec étiquette de fabrication sur lame
Fourreau toile de fabrication Boyle & daté 1942
Longueur lame : 46cm
En l'état, traces d'usures

*Manufactured by Legitimus Collins & Co.
No. 37 - With maker's mark on the blade
Canvas sheath made by Boyle and dated
1942 - Blade length: 18"
As is, with signs of wear*

60€ - 80€



92. CAISSE POUR 25 GRENADES MK II

Datée juillet 1943
Charnières fonctionnelles, deux poignées bois
45cm x 42cm x h19cm
En l'état

*Dated July 1943
Functional hinges, two wooden handles
18" x 16" x 7" (height)
As is*

40€ - 60€



93. BOITE FIRST AID - 12 UNIT

Boite de premiers secours pour véhicule léger, principalement Jeep Willys & Ford
Avec caducée du «Medical Department»
Comprenant pansements, bandage & deux seringues urétrales
Étiquette d'inventaire manquante
En l'état, traces d'usures

*First aid kit for light vehicles, primarily Jeep Willys & Ford
With the «Medical Department» insignia
Includes dressings, bandages, and two urethral syringes
Inventory label missing
As is, with signs of wear*

50€ - 80€



94. CASQUE US M1 « MEDIC »

Jonc avant, pattes fixes
N° de lot 207A (1942)
Avec jugulaire toile remontée
Bombe peinte de 4 panneaux croix rouges
Sous casque «liner» en peinture olive drab
Fabrication Westinghouse
Avec coiffe intérieure & nuquière
Laundry Number tamponné à deux endroits
En l'état, traces d'usures

*Front rim, fixed straps
Lot number 207A (1942)
With canvas chinstrap
Painted helmet with four red cross panels
Olive drab liner
Made by Westinghouse
With inner lining and neck guard
Laundry number stamped in two places
As is, with signs of wear*

350€ - 450€



95. COMBINAISON HBT

Étiquette de fabrication présente, illisible
Taille 40L - Avec rabat anti-gaz & ceinture
Pièce dans son état de découverte
En l'état, usures & taches mais sans trous ni déchirures

*Manufacturer's label present, but illegible
Size 40L - With gas flap and belt
Item in as-found condition
As is, wear and stains but no holes or tears*

60€ - 80€



97. JERRYCAN À ESSENCE

Fabrication Wheeling
Daté 1943
Capacité 20L
Avec triangle vert indiquant le code
du liquide contenu
En l'état, non percé

*Manufactured by Wheeling
Dated 1943
Capacity: 20L
With green triangle indicating the
code for the fuel inside.
In its original condition, not punctured*

40€ - 60€



96. DEUX CAISSES À MUNITIONS Cal.50

Caisses premier type pour mitrailleuse Cal.50
En peinture d'origine avec poignée toile
En l'état, usures

*Early type boxes for .50 caliber machine guns
Original paint with canvas handles
As is, with wear*

40€ - 60€



98. DÉTECTEUR DE MINES SCR-625

Boîtier de commande , perche, disque, deux écouteurs type R-30-U, amplificateur & un sac type BG-151

N° de série : 1232

Caisse de transport, marquée : Mine Detector SCR 625 F

Avec manuel original TM 11-1122

En l'état, usures

Includes control box, pole, search coil, two R-30-U type headphones, amplifier, and a BG-151 type carrying case - Serial number: 1232

In its original carrying case, marked: Mine Detector SCR 625 F - With original manual TM 11-1122

As is, with signs of wear

70€ - 100€



99. CAISSE POUR 25 FUSÉES D'OBUS

Type : 25 Fuzes M55 A1 - Conditionnement en 1942

Avec couvercle & crochets de fermeture

45cm x 41cm x h24cm

En l'état, usures

Type: 25 M55 A1 fuses

Packed in 1942

With lid and locking clips

18" x 16" x 9" (H)

As is, with wear

50€ - 80€



100. CAISSE POUR OBUS DE 105mm

Type 105mm. How. M2 & M2A1

Modèle court pour deux coups complets

Datée février 1944

Provenance Saint-Lô

Avec cales intérieures & cerclages d'origines

61cm x 30cm x 30cm environ

En l'état, usures

Type: 105mm. How. M2 & M2A1

Short model for two complete rounds

Dated February 1944 - Origin : St-Lô

With original internal supports and hoops

Approx. 24" x 12" x 12"

As is, with wear

40€ - 60€



101. DEUX JERRYCANS À ESSENCE

Fabrication Conco & Chattanooga
Datés 1942 - Capacité : 20L
Exemplaires avec marquages & code couleur
En l'état, traces d'usures

*Manufactured by Conco & Chattanooga
Dated 1942 - Capacity: 20L
Both with markings and color codes.
As is, with signs of wear*

60€ - 80€



102. COQUE DE CASQUE US M1

Pattes fixes, jonc avant
Jugulaire toile montée d'origine
Avec filet petites mailles
En l'état, oxydation intérieure

*Fixed straps, front rim
Original canvas chinstrap
With small-mesh net
As is, internal oxidation*

180€ - 250€



103. VESTE M-43

Type «Jacket, Field, M-1943»
Étiquette de fabrication présente, illisible
Taille 32 - En bon état

*Type «Jacket, Field, M-1943»
Manufacturer's label present, but illegible
Size 32 - In good condition*

50€ - 80€



104. CHEMISE OFFICIER & PANTALON M-1944

Chemise en flanelle de laine brune
Étiquette de fabrication absente
Pantalons de type : Trousers, Field, Wool Serge 18oz. Special
Fabrication Washington Overall Mfg. Co. Inc.
Taille : 31x29 - Daté janvier 1945
En l'état, trous de mites sur chemise

*Brown wool flannel shirt
Manufacturer's label missing
Trousers: Field Trousers, Wool Serge, 18oz. Special
Manufacturer: Washington Overall Mfg. Co. Inc.
Size: 31x29 - Dated January 1945
As is, moth holes on shirt*

50€ - 80€



105. HOLSTER DE POITRINE PERSONNALISÉ POUR COLT.45

Fabrication : Enger-Kress Marqué «US»
Personnalisé au dos
Avec sangle en cuir, pression inférieure accidentée
En l'état

*Manufactured by Enger-Kress - Marked «US»
Customized on the back
With leather strap, lower snap fastener damaged
As is*

80€ - 120€



106. BAÏONNETTE LONGUE SPRINGFIELD 1908

Fabrication Springfield Armory
Datée 1918 - N° 961279
Fourreau USN MKI
Plaquettes bois, longueur lame : 40cm env.
En l'état

*Manufactured by Springfield Armory
Dated 1918 - Serial No. 961279
Scabbard: USN MKI
Wooden grips, blade length: approx 16"
As is*

80€ - 120€



107. CEINTURON / CARTOUCHIÈRE M1 GARAND

Fabrication Boyt
Date présente, peu lisible
Pressions Lift The Dot
En l'état, traces d'usures

*Manufactured by Boyt
Date present, but difficult to read
Lift-the-Dot snaps
As is, with signs of wear*

60€ - 80€



108. DEUX PIOCHES INDIVIDUELLES

Fers estampillés US avec
marquage fabricant & date
Avec housses datées 1918 & 1944
Un manche estampillé «US»
En l'état, traces d'usures

*Irons stamped US with
manufacturer's mark and date
With covers dated 1918 and 1944
One handle stamped «US»
As is, with signs of wear*

50€ - 80€



109. HAVRESAC M28, GAMELLE & COUVERTS

Fabrication H.D. Gihon Inc.- Daté 1942
Avec pochette à gamelle & triangle «British Made»
Gamelle datée 1944 avec jeu de couverts «US»
En l'état

*Manufactured by H.D. Gihon Inc. - Dated 1942
With mess kit pouch & dated «British Made»
triangle - Meat kit dated 1944 with «US» cutlery
set - As is*

60€ - 80€



110. COUVERTURE & SAC DE COUCHAGE

En laine - Sac de couchage sans
marquage visible (usures, trous)
Fermeture Crown
Couverture avec étiquette retirée
Reste de marquage «US»
En bon état

*Wool - Sleeping bag with no visible
markings (wear, holes) - Crown zipper
Blanket with removed label
Remnants of «US» marking
In good condition*

40€ - 60€



111. TENTE AVEC CODE TQM

2 demi-toiles 1^{er} type, sans marquage fabricant visible
Double code TQM d'invasion «42914» sur une demi-toile
Avec annotations / Laundry Number
Toile inférieure Wehrmacht ajoutée
En l'état, traces d'usures

*2 half-tents, type 1, with no visible
manufacturer's markings
One half-tent has a double TQM invasion
code «42914»
With annotations/Laundry Number
The lower Wehrmacht canvas has been
added
As is, with signs of wear*



60€ - 80€

113. BATTE & BALLE DE SOFTBALL

Batte de fabrication Spalding - USA
N°171
Balle avec marquages effacés.
Longueur batte : 86cm
En l'état, usures

*Batte manufactured by Spalding - USA
No. 171
Ball with worn markings
Batte length: 34"
As is, with signs of wear*

70€ - 100€



112. CHAISE PLIANTE

Chaise pliante réglementaire en bois
Fabrication American Seating Co. Grand Rapids Mich
Estampillée «U.S.»

*Regulation folding wooden chair
Manufactured by American Seating Co., Grand
Rapids, Michigan - Stamped «U.S.»*

80€ - 120€





114. CASQUE US M1 29th Infantry Division

Pattes mobiles, jonc avant - N° de lot 84A
Provenance : Secteur Saint-Lô
Jugulaire toile accidentée
Insigne peint de la 29^{ème} division d'infanterie & grade de caporal
Barre ETO à l'arrière
Liner / sous casque de fabrication Saint Clair avec barre ETO à l'arrière
Avec coiffe, bandeau, nuquière & jugulaire cuir
Laundry Number présent
En l'état, traces d'usures

Movable chinstraps, front rim - Lot No. 84A

Origin : Saint-Lô

Damaged canvas chinstrap

Painted insignia of the 29th Infantry Division and corporal rank insignia

ETO bar on the back

Saint Clair manufactured liner with ETO bar on the back

With leather liner, headband, neck guard, and chinstrap

Laundry number present

As is, with signs of wear

500€ - 800€



115. BLOUSON M-41 NOMINATIF 29th Infantry Division

Superbe blouson de combat M-41 deuxième modèle, nominatif & attribué à la 29^{ème} Division d'Infanterie, ce blouson a été retrouvé dans le secteur de Saint-Lô (50)
Étiquette de fabrication présente mais illisible
Fermeture éclair, fonctionnelle, de fabrication «Talon»
Patch «Blue and Gray» cousu main
Chevrons de manche «Private First Class» peints à la main
Nominatif dans le col avec matricule
Il s'agit du soldat de première classe Francis A. WOLFE - Matricule : 20347544
Né le 3 novembre 1919 en Virginie-Occidentale, il s'engage en février 1941
Affecté à la Company A du 104th Medical Battalion - 29th Infantry Division, il participe, avec son unité, au débarquement sur la plage d'Omaha Beach le 6 juin 1944
Assurant les soins médicaux aux troupes de la division, il a pris part à l'ensemble des campagnes de la 29th Infantry Division (Normandie, Nord de la France, Rhénanie et Europe centrale), ses dossiers médicaux indiquent qu'il n'a jamais été blessé au cours de son service - Démobilisé en 1945, il est décoré de la Bronze Star, Good Conduct Medal & American Defense Service Medal
Nous remercions Jonathan VIGNERON «World war archives researcher» pour cette identification
Pièce portée, portant plusieurs traces d'usures
H 65cm - Épaules : 46cm - Manches : 57cm
En l'état

*Superb M-41 combat jacket, second pattern, insignia and issued to the 29th Infantry Division - This jacket was found in the Saint-Lô area (50)
Manufacturer's label present but illegible - Functional zipper, made by Talon
Hand-sewn «Blue and Gray» patch
Hand-painted «Private First Class» sleeve chevrons
The serial number in the collar
Worn item, showing several signs of wear
L 25" - Shoulder 18" - Sleeve 22"
As is*

400€ - 600€





116. PANTALON MOUTARDE M-1937

Type Trousers, Wool, Serge, Special
O.D. Lt. Shade
Fabrication Brook Mfg. Co.
Taille : 33x29 - Daté janvier 1943
En bon état

*Type: Trousers, Wool, Serge,
Special O.D. Lt. Shade
Manufacturer: Brook Mfg. Co.
Size: 33x29 - Dated January 1943
In good condition*

50€ - 80€



117. PAIRE DE BRODEQUINS TYPE II

Modèle en cuir lisse avec bout rapporté - Taille : 12A
- Marquée : USA N°388 & 327 - Talon & semelle
en caoutchouc - Semelles estampillées «U.S. ARMY
HMS» - Talons de fabrication Light-Tread - En l'état

*Smooth leather model with toe cap
Size: 12A - Marked: USA No. 388 & 327
Rubber heel and sole
Soles stamped «U.S. ARMY HMS»
Heels made of Light-Tread - As is*

200€ - 300€



118. HOLSTER DE PISTOLET COLT.45

Fabrication : Graton & Knight Co.
Daté 1943 - Avec lacet cuir
En bon état

*Manufactured by Graton & Knight Co.
Dated 1943 - With leather lanyard
In good condition*

70€ - 100€



119. SAC DE PAQUETAGE NOMINATIF

Fabrication Tweedies - Daté 1944
Nominatif : William A. Rubio -
Matricule : 32974444
Avec code TQM «D-0153»
Code couleur incomplet
En l'état

*Manufacturer: Tweedies - Dated 1944
Named: William A. Rubio - Service
Number: 32974444
With TQM code «D-0153»
Incomplete color code
As is*

50€ - 80€



120. HOUSSE M7 POUR MASQUE ANTI-GAZ D'ASSAUT

Modèle à 4 pressions
Reste de marquages présents
Sangles coupées & modifiées
En l'état, usures

*Four-snap model
Remnants of markings present
Straps cut and modified
As is, with wear*

30€ - 50€



121. BOUÉE DE SAUVETAGE USN

Modèle 3 pressions
Marquage fabricant présent, date peu lisible
Pièce souple - En l'état

*3-snap model
Manufacturer's marking present, date
barely legible - Flexible part - As is*

70€ - 100€



122. PANNEAU INDICATEUR

Panneau en tôle original indiquant «Mines cleared to hedges» - Marquage au pochoir
Une zone découpée
Pièce récupérée dans le secteur de Saint-Lô (50)
30,5cm x 30,5cm

*Original sheet metal sign
reading «Mines cleared to
hedges» - Stencil marking
One area cut out - Piece
recovered in the Saint-Lô
area (50) - 12" x 12"*

30€ - 50€



123. SAC DE TRANSPORT POUR COUVERTURES MÉDICALES

Grand sac en toile pour 18 couvertures en caoutchouc
Type : Bedding Case - Fabrication Warren Leather Goods Company
Daté 1917 - Marqué : «Med.Dept U.S.Army» & «Field Hospital N°» - Ce sac a été récupéré sur la commune de Lison, probablement utilisé dans le 56th General Hospital - En l'état, traces d'usures

*Large canvas bag for 18 rubber blankets.
Type: Bedding Case - Manufacturer: Warren
Leather Goods Company - Dated 1917
Marked: «Med.Dept. U.S.Army» & «Field
Hospital No.» - This bag was recovered in the
town of Lison, likely used at the 56th General
Hospital - As is, with signs of wear*

80€ - 120€



124. DEUX MUSETTES MÉDICALES

Sacoches médicales destinée au personnel infirmier du Medical Department - En toile OD3
Réutilisation armée française
En l'état

*Medical bags intended for nursing staff of the Medical Department
Made of OD3 canvas
Reused by the French Army
In its current condition*



40€ - 60€

125. BOITE FIRST AID « ANTI-GAZ »

En peinture jaune d'origine avec caducée du «Medical Department»
Étiquette d'inventaire présente sous le couvercle
En l'état, traces d'usures

*Original yellow paint with the «Medical Department» caduceus
Inventory label present under the lid
As is, with signs of wear*



70€ - 100€

126. BRANCARD

Caducée «Medical Department»
Toile beige
Avec ses 2 sangles de fermeture
Longueur : 2,29m
En l'état, une déchirure

*Caduceus «Medical Department»
Beige canvas
With its two fastening straps
Length: 90"
As is, there is a tear*

50€ - 70€



127. IMPERMÉABLE « TRENCH COAT » OFFICIER

Fabrication en popeline de coton
Avec doublure amovible en laine
Marqué «U.S.» à l'intérieur
Sans étiquette ou marquage fabricant visible
Avec ceinture - L 125cm - Épaules : 52cm
En l'état, traces d'usures

*Made of cotton poplin
With removable wool lining
Marked «U.S.» inside
No visible label or manufacturer's markings
With belt - L 10" - Shoulder 20"
As is, with signs of wear*

60€ - 80€



128. PORTE-CARTES

Fabrication Nu-Mode Inc. - Daté 1943
Avec sangle de transport
Rhodoïd manquant
En l'état

*Manufactured by Nu-Mode Inc.
Dated 1943 - With carrying strap
Recticule missing
As is*

50€ - 80€



129. CARTE ALLIÉE « GRANVILLE » 1944

Carte papier du secteur de Granville (50) datée février 1944
First Edition - Échelle : 1:25.000
62cm x 56cm environ - En l'état

*Paper map of the Granville sector (50)
dated February 1944
First Edition - Scale: 1:25,000
Approx. 24" x 22" - As is*

30€ - 50€



130. AFFICHE « ICI ON NE SERVAIT PAS LES BOCHES! »

Réalisée par la Maison Arthur
Imprimerie : R. Heurtaux - Villedieu (50)
Protégée par un plexiglas
60cm x 80cm
En l'état, usures

*Produced by Maison Arthur
Printed by R. Heurtaux - Villedieu (50)
Protected by plexiglass
24" x 31"
As is, with some wear*

100€ - 150€



131. CASQUE US M1 « MEDIC »

Pattes fixes, jonc avant
N° de lot illisible
Jugulaire toile montée d'origine.
Liner / sous casque avec marquage
peint «MP» - Military Police
Fabrication Firestone
Avec coiffe, bandeau & nuquière
En l'état

*Fixed straps, front rim
Lot number illegible
Original canvas chinstrap
Inner liner with painted «MP»
marking - Military Police
Manufactured by Firestone
With liner, headband, and neck guard
As is*

300€ - 400€



132. VESTE MACKINAW

Étiquette de fabrication illisible
En toile olive drab
Doublure en drap de laine
Avec ceinture
En l'état, traces d'usures

*Manufacturer's label illegible
Olive drab canvas
Wool cloth lining
With belt
As is, with signs of wear*

40€ - 60€



133. DEUX CHEMISES MOUTARDES

En flanelle de laine brune
Taille : 15-32 & 17-33
Sans étiquettes de fabrication
Avec rabat anti-gaz
En bon état

*Brown wool flannel
Sizes: 15-32 & 17-33
No manufacturer's labels
With gas flap
In good condition*

40€ - 60€



134. MATRAQUE MILITARY POLICE

Modèle réglementaire avec marquage de fabrication
En bois marron avec cordon en cuir
Longueur : 56cm environ
En l'état.

*Regulation model with manufacturer's markings
Brown wood with leather lanyard
Length: approximately 22"
As is*

40€ - 60€

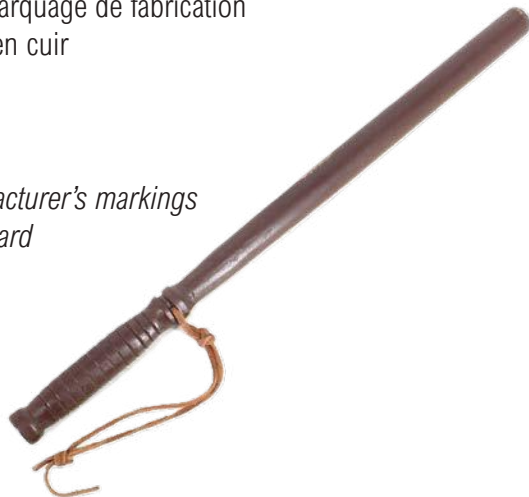

135. GOURDE PLASTIQUE

Peu courante gourde en plastique rigide
orangé (Ethocel) - Fabrication Mack
Molding Co. - Datée 1943 - Avec bouchon
& chaînette En l'état, traces d'usures

*Uncommon orange rigid plastic canteen
(Ethocel) - Manufactured by Mack Molding
Co. - Dated 1943 - With cap and chain
As is, with signs of wear*

100€ - 150€



136. DEUX LAMPE TL-122

Type : TL-122-B et TL-122-D
Fabrication USA Lite Mfg Corp &
Bright Star
Traces d'usures, manques

*Type: TL-122-B and TL-122-D
Manufactured by USA Lite Mfg
Corp & Bright Star
Signs of wear, missing parts*

40€ - 60€



138. CASQUETTE D'HIVER

Étiquette de fabrication présente
Datée 1940 - Taille 7 1/2
Marquage nominatif & Laundry
Number - Mc Nees Baan /
Laundry : M-5013
En l'état, traces d'usures

*Manufacturer's label present
Dated 1940 - Size 7 1/2
Name stamp & Laundry Number
McNees Baan / Laundry: M-5013
As is, with signs of wear*

30€ - 50€



137. PELLE ENT

Fer & bois estampillés «US»
Avec porte pelle en toile fabrication Airtress Midland
Daté 1942 - Fer de pelle accidenté & réparé
Fermeture du porte pelle remplacée
En l'état, traces d'usures

*Iron and wood stamped
«US» - With canvas
shovel holder
manufactured by Airtress
Midland - Dated 1942
Shovel head damaged and repaired. Shovel holder
latch replaced - As is, with signs of wear*

30€ - 50€



139. MUSETTE M-36

Fabrication The Langdon Tent & Awning Co.
Datée 1942 - Laundry Number : E-6850
Teinte OD3 avec sangles arrières
En l'état

*Manufactured by The Langdon Tent
& Awning Co. - Dated 1942
Laundry Number: E-6850
OD3 color with rear straps
As is*

60€ - 80€



140. PORTE-CHARGEURS THOMPSON

Fabrication John B. Rogers
Producing Co.
Daté 1943
Avec sangle de transport.
En l'état



*Manufactured by John B.
Rogers Producing Co.
Dated 1943
With carrying strap.
As is*

40€ - 60€

141. CAISSE POUR 25 GRENADES MK II

En bois, plusieurs marquages présents
Charnières fonctionnelles, deux poignées bois
Reste de journal US dans le fond de la caisse
45cm x 42cm x h19cm
En l'état.

*Wooden, with several markings
Functional hinges, two wooden handles
Remnants of a US newspaper in the
bottom of the crate - 18" x 16" x 7" (height)
As is*



40€ - 60€

142. SCABBARD M1

Fourreau en cuir modèle M-1938 pour le
transport du fusil M1 Garand sur les véhicules
Fabrication : J.Q.M.D. - Daté 1942
Partie métallique manquante
Pièce dans son état de découverte
En l'état

*Model M-1938 leather scabbard for
transporting the M1 Garand rifle on vehicles
Manufacturer: J.Q.M.D. - Dated 1942
Metal part missing
Item in as-found condition*

100€ - 200€



143. BOITE FIRST AID - 24 UNIT

Fabrication Davis Emergency Equipments
Étiquette d'instructions incomplète
Avec caducée du «Medical Department»
En l'état

*Manufactured by Davis Emergency
Equipments - Instruction label incomplete
With «Medical Department» caduceus
As is*

60€ - 80€



144. HOUSSE DE ROQUETTES DE BAZOOKA

Fabrication Victory Canvas Co. - Datée 1944
Avec sangle de transport &
séparateurs intérieurs
En bon état

*Manufactured by Victory Canvas Co.
Dated 1944
With carrying strap and internal dividers
In good condition*

80€ - 120€



146. DÉROULEUR DE CÂBLE DR-8

Dévidoir de câbles téléphonique avec manivelle,
harnais toile, bretelles & combiné TS-10-M daté 1944
manuel technique TM 11-2250 en version française
En l'état, traces d'usures

*Telephone cable reel with crank,
canvas harness, shoulder straps,
and TS-10-M handset dated 1944
Includes a TM 11-2250 technical
manual in French
As is, with signs of wear*

40€ - 60€



145. DEUX JERRYCANS À ESSENCE

Exemplaires avec indice d'octane «80» peint
Fabrication Wheeling - Datés 1942 & 1945
Capacité : 20L - En peinture d'origine
En l'état, un modèle percé

*Both with painted «80» octane rating
Manufactured by Wheeling
Dated 1942 & 1945
Capacity: 20L - Original paint
One model is punctured*

70€ - 100€



147. CAISSE CS-130 & APPAREIL TESTEUR SIGNAL CORPS

N° de série : 1972 - Datée 1943
Avec compartiments intérieurs
Avec multimètre I-176 daté 1943
52cm x 36cm x h25cm
En l'état, usures

*Serial No.: 1972 - Dated 1943
With interior compartments
Includes I-176 multimeter dated 1943
20" x 14" x 10" (H)
As is, with wear*

50€ - 80€



148. CAISSE CH-165 & ÉQUIPEMENTS SIGNAL CORPS

Caisse CH-165 «Upper Section» datée
1943 - n° de série : 1287
Avec étiquette d'inventaire
On y joint une caisse de quartz CS-137
datée 1944 & une boîte BX-49 datée
1943 - En l'état, usures

*CH-165 «Upper Section» crate dated
1943 - Serial No. 1287
With inventory label - Also included:
a CS-137 quartz crate dated 1944
and a BX-49 box dated 1943 - As is,
with wear - In used condition*



50€ - 80€

150. DEUX POMPES À GRAISSE

Fabrication Alemite - Stewart-Warner Corp.
Modèle 5585 & 5586
En l'état

*Manufactured by Alemite - Stewart-
Warner Corp - Model 5585 & 5586
As is*



40€ - 60€

149. SACOCHE MONTEUR DE LIGNES TÉLÉPHONIQUES

Type : BG-44 - Sacoche pour le transport d'outils des monteurs de lignes du Signal Corps
En toile épaisse avec quatre renforts métalliques - Avec une partie de son outillage (clés,
pinces, paire de gants...) - Sangle de transport présente

*Type: BG-44 - Tool bag for transporting Signal Corps telephone linemen's tools - Made
of heavy canvas with four metal reinforcements - Includes some of his tools (wrenches,
pliers, a pair of gloves, etc.) - Carrying strap included*

80€ - 150€



151. POMPE À AIR DE JEEP

Fabrication Walker Mfg. Co.
Estampillée «US» & «ORD»
Avec tuyau caoutchouc & embouts
En l'état

*Manufactured by Walker Mfg. Co.
Stamped «US» & «ORD»
With rubber hose & fittings
As is*

40€ - 60€



152. TROIS JERRYCANS À ESSENCE

Fabrication Lawson, Arvin
Datés 1942, 1943 & 1944
Capacité : 20L - En peinture d'origine
En l'état

*Manufactured by Lawson, Arvin
Dated 1942, 1943 & 1944
Capacity: 20L
Original paint
As is*



60€ - 80€

153. BROC D'APPOINT D'HUILE

Fabrication Huffman Mfg. Co. - N°H-27
Capacité : One quart liquid / environ 1L
Hauteur : 18cm environ
En l'état, traces d'usures

*Manufactured by Huffman Mfg. Co.
No. H-27 - Capacity: One quart liquid /
approximately 1 liter
Height: Approx. 7"
As is, with signs of wear*



40€ - 60€

154. COMBINAISON HBT

Étiquette de fabrication présente, illisible
Taille 38R - Avec rabat anti-gaz & ceinture
Toile de teinte OD7
En bon état

*Manufacturer's label present, but illegible
Size 38R - With gas flap and belt
OD7 dyed fabric - In good condition*

60€ - 80€



155. CEINTURON, PINCE COUPANTE & GUÊTRES

Deux paires de guêtres (3R & 1R), un ceinturon M-36 «British Made» avec Laundry Number & une pince coupante de fabrication HKP, datée 1944
Avec housse datée 1944
En l'état, usures

*Two pairs of gaiters (3R & 1R), an M-36 «British Made» belt with Laundry Number, and a pair of HKP-made wire cutters dated 1944
With a cover dated 1944
As is, with wear*



30€ - 50€

156. TOOL ROLL M6

Fabrication Dade Awning Co. - Datée 1943
Deux accessoires en boîte d'origine
En l'état

*Manufactured by Dade Awning Co. - Dated 1943
Includes two accessories in their original box
As is*



30€ - 50€

157. CAISSE À MUNITIONS & BANDE DE Cal.30

Fabrication Reeves
En peinture olive drab d'origine
Bande toile pour 250 cartouches datée 1942
En l'état, traces d'usures

*Manufactured by Reeves
Original olive drab paint
Canvas belt for 250 rounds, dated 1942
As is, with signs of wear*

40€ - 60€



158. MITRAILLEUSE Cal.30 MODÈLE 1919 A4*

Type Browning Machine Gun Cal.30 M1919 A4

Fabrication SAGINAW Steering Gear Div.

N° série : 499979

Arme neutralisée aux nouvelles normes

Européennes - Catégorie C9

A noter, un délai de 3 mois (environ) est appliqué après la vente pour réceptionner les armes auprès du Banc d'Épreuve de Saint-Etienne



Type Browning Machine Gun Cal. .30 M1919 A4

Manufacturer: SAGINAW Steering Gear Division

Serial Number: 499979

Weapon deactivated according to new European standards - Category C9

Please note that a delay of approximately 3 months applies after the sale to receive the weapon from the Saint-Étienne Proof House

800€ - 1 500€



*Arme neutralisée aux normes européennes par le Banc d'Épreuve de Saint-Etienne // *Weapon neutralised to European standards by the Saint-Etienne Proof House.*

159. TRÉPIED & ACCESSOIRES POUR MITRAILLEUSE Cal.30

Fabrication LAMSON Manufacturing Company
N°47614 - Daté 1942
Estampillé : C59336 LMC
Avec support de mitrailleuse, élévatoire &
housse Cover Tripod Cal.30 M1
En l'état, traces d'usures

*Manufactured by LAMSON Manufacturing
Company
Serial No. 47614 - Dated 1942
Stamped: C59336 LMC
Includes machine gun mount, elevating tool,
and cover. Tripod cover, Cal. .30 M1.
As is, with signs of wear*

400€ - 600€



160. BLOUSON IKE

Fabrication Fabric Garment Co.
Daté mai 1944 - Taille : 36L
Avec barrette de rappel de médaille
En bon état

*Manufactured by Fabric Garment Co.
Dated May 1944 - Size: 36L
With medal ribbon bar
In good condition*

60€ - 80€



161. DEUX PAIRES DE GANTS

Modèle en cuir & laine
Une paire avec étiquette de fabrication,
taille 10 - En l'état, traces d'usures

*Leather and wool
One pair with manufacturer's label,
size 10 - As is, with signs of wear*

20€ - 40€



162. LAMPE TL-122-A

Premier modèle en métal
Fabrication Niagara
En l'état, traces d'usures

*First metal model
Manufactured by Niagara
As is, with signs of wear*

50€ - 80€



163. CHAISE PLIANTE

Chaise pliante réglementaire en bois
Fabrication American Seating Co.
Grand Rapids Mich
Estampillée «U.S.»

*Regulation folding wooden chair
Manufactured by American Seating
Co., Grand Rapids, Michigan
Stamped «U.S.»*

40€ - 60€



164. CARTON DE RATIONS AVEC CODE TQM

Carton de transport V1s. - Daté mai 1943
Avec code TQM d'invasion / N°31743
Ensemble des rabats présents
36cm x 27cm x h24cm env.
En l'état

*V1s transport box - Dated May 1943
With invasion TQM code / No. 31743
All flaps present - Approx. 14" x 11" x 5" (H)
As is*

50€ - 80€



165. JERRYCAN À EAU

Fabrication Monarch - Daté 1942
Marquages jaune dont «W» pour Water
En peinture d'origine
En l'état, petit trou en dessous

*Manufacturer Monarch - Dated 1942
Yellow markings including «W» for Water
Original paint - As is, small hole on the bottom*

40€ - 60€



166. SEAU DE TRANSPORT D'OUTILS LC-57

En forte toile blanche
Marqué : «LC-57»
Corde avec son mousqueton
En l'état, usures

*Made of heavy-duty white canvas
Marked: «LC-57»
Rope with carabiner
As is, with wear*

30€ - 50€



167. CAISSE À OUTILS & OUTILLAGE

Type : Ordnance Maintenance - Metal Box M4

Caisse en métal avec 5 tiroirs sur glissières

Utilisée notamment dans le GMC. CCKW 353

«Camion Atelier»

Avec une grande partie de son contenu /

outils majoritairement US

Pinces, clés, tournevis...

41cm x 22cm x h27,5cm

En l'état, traces d'usures

Type: Ordnance Maintenance - Metal Box M4

Metal toolbox with 5 drawers on slides

Used notably in the GMC CCKW 353

«Workshop Truck»

Contains most of its original contents/tools,

primarily US-made

Pliers, wrenches, screwdrivers...

16" x 9" x 11" (H)

As is, with signs of wear



100€ - 200€



168. MASSE EN LAITON

Fabrication AMPCO - Type : H73
Probablement utilisé sur navires /
bateaux pour éviter les étincelles
L67cm - Poids : 8kgs
En l'état



*Manufacturer AMPCO - Type: H73
Probably used on ships/boats to
prevent sparks
Length: 26" - Weight: 8kg
As is*

30€ - 50€

169. GRANDE CAISSE POUR LE TRANSPORT DE HACHES

Type : US Box. Axe
Plusieurs marquages présents
97cm x 24,5cm x h35cm
En l'état

*Type: US Box. Axe
Several markings present
38" x 10" x 14" (H)
As is*



40€ - 60€

170. CAISSE DE PIÈCES DÉTACHÉES DE DODGE

Modèle additionnel pour Dodge Weapons Carrier
Tiroir coulissant avec deux fermetures
Reste de marquages d'origines
27cm x 17cm x h19cm environ
En l'état

*Additional model for Dodge Weapons Carrier
Sliding drawer with two latches
Remnants of original markings
Approx. 8" x 4" x 7"
As is*

80€ - 120€



171. LOT DE BORD DE VÉHICULE

Hache USA - True Temper , pelle avec
marquage & pioche marquée USA - Warwood 5
Manche de pioche refabriquée
Support métallique en peinture olive drab
97cm x 31cm
En l'état, usures

*USA - True Temper axe, a shovel with
markings, and a pickaxe marked USA -
Warwood 5
Pickaxe handle has been remanufactured
Metal rack with olive drab paint finish
38" x 12"
As is, with wear*

80€ - 150€



172. PAIRE DE SACOCHES MOTO

En épaisse toile bicolore
Trois œilletons de fixation en laiton par sacoche
Avec sangles de fermeture & une sangle de fixation
En l'état, traces d'usures

*Made of thick, two-tone canvas
Three brass eyelets per saddlebag
With closure straps and a fastening strap
As is, with signs of wear*

80€ - 120€



173. BROC D'APPOINT D'HUILE

Fabrication Huffman Mfg. Co. - N°H-27
Capacité : Half gallon liquid / environ 1,9L
H 26cm env. - En l'état, traces d'usures

*Manufactured by Huffman Mfg. Co.
No. H-27 - Capacity: Half gallon liquid /
approximately 1.9L - Height: Approx. 10"
As is, with signs of wear*

40€ - 60€



WEHRMACHT



174. SAC À DOS « POIL DE VACHE »

Type Tornister M34
Marquage fabricant présent
Daté 1937 - Régimenté : L/J.R.73
Sangles, bretelles cuir & pochette intérieure
En bon état

*M34 Backpack
Manufacturer's markings present
Dated 1937 - Assigned to: L/J.R.73
Leather straps, shoulder straps, and interior pocket
In good condition*



60€ - 80€

175. HOUSSE & PIQUETS DE TENTE

Housse toile avec marquage fabricant
Datée 1940
Trois piquets métalliques & deux éléments de mat en bois et métal
En l'état, usures

*Canvas cover with manufacturer's markings - Dated 1940
Three metal stakes & two wooden and metal mast sections
As is, shows signs of wear*

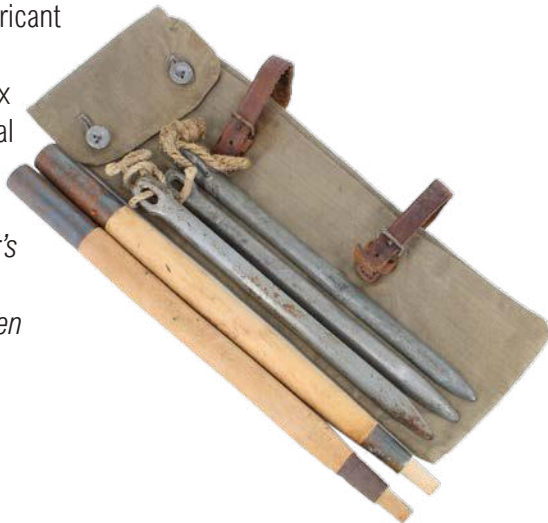

40€ - 60€

176. ZELTBAHN - RAD

Toile de tente / poncho du Service du travail
du Reich (Reichsarbeitsdienst)
Teinte marron - Double tampons
dont «338 R.A.D.B.A.Br.»
En l'état, traces d'usures

*Tent canvas / poncho from
the Reich Labor Service
(Reichsarbeitsdienst)
Brown - Two stamps,
including "338 R.A.D.B.A.Br."
Shows signs of wear*

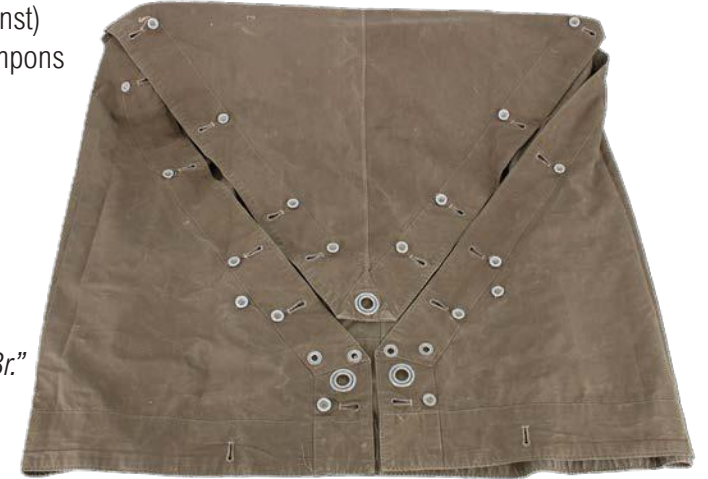

70€ - 100€

177. DAGUE / FENDOIR - RAD

Fendoir du Service du Travail du Reich (Reichsarbeitsdienst)
Marquage fabricant présent, peu lisible
Marquage lame «Arbeit Adelt»
Numéro : «Bn148» sur fourreau et fendoir
Longueur lame : 24cm
En l'état, traces d'usures

*Reich Labor Service (Reichsarbeitsdienst)
splitting maul - Manufacturer's mark
present, barely legible - Blade marked "Arbeit Adelt"
Number: "Bn148" on the sheath and splitting maul
Blade length: 9"
As is, shows signs of wear*



250€ - 350€

178. CASQUETTE OFFICIER DE L'ADMINISTRATION

Liseré vert foncé des fonctionnaires militaires du Reich
Fabrication Erel - Berlin
Bandeau de sudation également de fabrication Erel
Insignes métalliques
En l'état

*Dark green piping of the Reich military officials
Manufactured by Erel - Berlin
Sweatband also made by Erel
Metal insignia
As is*

300€ - 500€



179. CEINTURON OFFICIER NSDAP

Boucle en alu doré - Fabrication RZM M4/22
Ceinturon en cuir marron de taille 95
Passant en métal doré de fabrication RZM M4/87
En bon état

*Gold-plated aluminum buckle
Manufactured by RZM M4/22
Brown leather belt, size 95
Gold-plated metal loop,
manufactured by RZM M4/87
In good condition*

120€ - 150€



180. GRAND PANNEAU ÉMAILLÉ D'INFORMATIONS NSDAP

Ce type de panneau était généralement mis dans les couloirs des bâtiments officiels et dans les immeubles résidentiels - Le concierge ou représentant du parti y indiquait les dernières nouvelles des organisations au sein du NSDAP
On indiquait aussi les heures de bureau et les adresses pour les rencontres souhaitées par les habitants envers les organisations comme le DAF, KdF, le NSV, la SA & les Jeunesses hitlériennes - Quatre trous de fixation - 78cm x 64cm - En l'état, traces d'usures

This type of board was typically placed in the hallways of official buildings and residential buildings. The concierge or party representative would post the latest news from organizations within the NSDAP - It also displayed office hours and addresses for residents to arrange meetings with organizations such as the DAF, KdF, NSV, SA, and Hitler Youth - Four mounting holes 31" x 25" - As is, with signs of wear

250€ - 400€



181. COUTEAU DE PARADE

Fabrication Robert Klaas - Solingen
Avec fourreau laqué noir
Longueur lame : 19,7cm
En l'état

*Manufactured by Robert Klaas - Solingen
With black lacquered sheath
Blade length: 8"
As is*

70€ - 100€



182. LIVRE « MEIN KAMPF »

Mon combat - Adolf HITLER
Nouvelles Editions Latines - Fernand Sorlot
Reliure P.Baillot
Traduction par J. Gaudefroy-Demombynes
et A. Calmettes - Circa 1934 - 685 pages
En l'état

*My Struggle - Adolf Hitler
Nouvelles Editions Latines - Fernand Sorlot
Binding by P. Baillot
Translated by J. Gaudefroy-Demombynes
and A. Calmettes - Circa 1934 - 685 pages
In its current condition*

50€ - 80€



183. SAC À DOS « POIL DE VACHE »

Type : Tornister M34
Marquage fabricant présent - Daté 1942
Marquages nominatifs au dos & sur bretelle
Avec sangles & bretelles de fabrication RbNr
En bon état

*Type: Tornister M34 - Dated 1942
Manufacturer's mark present
Name markings on the back and shoulder strap
With RbNr manufacturer's straps and shoulder
straps
In good condition*

60€ - 80€



184. CASQUE MODÈLE 35

Fabrication ET - Taille : 62

N° de feuille : 4529

Double insignes, en peinture vert pomme d'usine

Cerclage alu modèle 35 avec coiffe intérieure datée 1939 & de taille 55

Jugulaire cuir rapportée, sans marquage visible

En l'état

Manufactured by ET - Size: 62

Sheet No.: 4529

Double insignia, in factory apple green paint

Model 35 aluminum rim with inner liner

dated 1939 and size 55

Lateral leather chinstrap, no visible markings

As is

800€ - 1 200€



185. BRETELLE MP38/MP40

En toile & cuir
Marquée : MP38u.40
Longueur totale : 120cm environ
En l'état

*Canvas & leather.
Marked: MP38u.40
Total length: approx. 47"
As is*



50€ - 80€

187. DAGUE OFFICIER

Fabrication FW Holler - Solingen - Avec fourreau, bélière & dragonne
Bélière en cannetille cousue sur un fond vert foncé
Mousquetons marqués «D.R.G.M.»
Longueur lame : 25cm - En l'état, traces d'usures

*Manufactured by F.W. Holler - Solingen - With scabbard,
belt loop, and wrist strap - Bellows are made of bullion
thread stitched onto a dark green background
Snatch hooks are marked «D.R.G.M.»
Blade length: 10" - As is, with signs of wear*



300€ - 500€

186. CAISSE DE PREMIERS SECOURS « VERBANDKASTEN »

Datée 1938
Avec étiquette d'inventaire
En peinture d'origine
En l'état

*Dated 1938
With inventory label
Original paint
As is*

80€ - 120€



188. CAISSE POUR 30 GRENADES À FUSIL ANTIPERSONNELLES « G.Sprgr. »

Fermeture par un crochet & poignée de transport en toile
Étiquette intérieure présente
L41,5cm x 119cm x h16cm
En l'état, usures

*Closes with a hook and
has a canvas carrying handle
Interior label present
16" x 7" x 6"
As is, with wear*

30€ - 50€



189. MASQUE ANTI-GAZ

Boitier modèle long avec marquage fabricant & date
Masque en toile de taille 2 avec sangles - Daté 1939
Avec cartouche datée 1942
En l'état, traces d'usures

*Long model case with manufacturer's marking
and date - Size 2 canvas mask with straps
Dated 1939 - With cartridge dated 1942
As is, with signs of wear*

50€ - 80€



191. GOURDE

Modèle aluminium
Bouchon bakélite
Avec brélage cuir & housse feutrine
En l'état, usures

*Aluminum model
Bakelite cap
With leather strap and felt cover
As is, with wear*

30€ - 50€

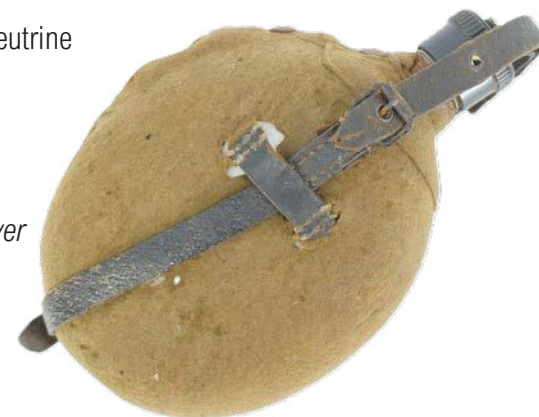

190. BAÏONNETTE MAUSER 98K

Fabrication crs - Datée 1944 - N°9188b
Plaquettes bakélites, avec fourreau au même
numéro / fabricant
Pièce dans son état de découverte
En l'état

*Manufactured by CRS - Dated 1944
Serial No. 9188b - Bakelite grips, with scabbard
bearing the same serial number/manufacturer
Item in its found condition - As is*

100€ - 150€



192. CASQUETTE OFFICIER

Liseré blanc de l'infanterie
Fabrication Robert Lippmann - Stirndruckfrei
Deutsches Reichspatent - Modèle porté, traces
d'usures du pouce sur visière - Bandeau de
sudation cassant, abimé à plusieurs endroits
En l'état, traces d'usures

*White piping of the infantry - Manufactured by
Robert Lippmann - Stirndruckfrei Deutsches
Reichspatent (Brandless) - Worn model, signs
of wear on the thumb loop at the visor - Brittle
sweatband, damaged in several places - As is,
with signs of wear*

250€ - 350€



193. PAIRE DE JUMELLES 6X30

Jumelles Dienstglas 6x30 en peinture sable
Fabrication ddx - N°283666
Avec boutonnière / patte de fixation en cuir
Un optique gradué - En l'état

*Dienstglas 6x30 binoculars in sand-colored paint - Manufactured by ddx
Serial No. 283666
With leather strap/buttonhole
One graduated lens - As is*



100€ - 150€

194. PANIER EN OSIER POUR 3 OBUS DE 7.5CM « le.IG.18 »

Fermeture par une sangle en cuir
Deux charnières en toile & une poignée de transport en toile
Waffenamt présent sur cale intérieure
L38cm x l12cm x h36cm - En l'état

*Closed with a leather strap
Two canvas hinges and a canvas carrying handle - Waffenamt (Army Office) marking present on an interior shelf
L15" x W5" x H14" - As is*



40€ - 60€

195. CAISSE POUR 1500 CARTOUCHES DE 7,92mm

Marquée : Luftdichter Patronenkasten
Avec plusieurs étiquettes & caisson en zinc
Provenance : Le Molay-Littry (14)
En l'état, usures

*Marked: Luftdichter Patronenkasten
With several labels and a zinc crate
Origin: Le Molay-Littry (14)
As is, with wear*

100€ - 150€



196. CASQUE MODÈLE 42 & FILET

Fabrication ET ou EF

Taille 64

N° de feuille 1435

Filet de camouflage & crochets de fixation

Avec coiffe intérieure & jugulaire cuir

En l'état, usures

Manufacturer: ET or EF

Size 64

Sheet No. 1435

Camouflage net & fastening hooks

With inner liner & leather chinstrap

As is, with wear

1 000€ - 1 500€



197. BAÏONNETTE MAUSER 98K

Fabrication cqh - Datée 1941
N°3505 - Plaquettes bakélite,
bouton poussoir fonctionnel
Fourreau daté 1938
En l'état

*Manufactured by CQH
Dated 1941 - Serial No. 3505
Bakelite grips, functional push
button - Scabbard dated 1938
As is*

130€ - 160€



199. MASQUE ANTI-GAZ NOMINATIF

Boitier modèle long de fabrication «atf»
Daté 1940
Masque caoutchouc de taille 3 avec
cartouche
Étiquette papier nominative sur
couvercle de verres de rechange
En l'état, traces d'usures

*Long model case, manufactured by «atf»
Dated 1940 - Size 3 rubber mask with
cartridge
Paper name label on the lid of the spare
lenses - As is, with signs of wear*

150€ - 200€



198. SAC À DOS « POIL DE VACHE »

Type : Tornister M34 - Daté 1936
Marquage fabricant présent
Tampon intérieur : 6 36 RADBAF
Provenance : Le Molay-Littry (14)
En l'état, bretelles coupées

*Type: Tornister M34 - Date 1936
Manufacturer's mark present
Interior stamp: 6 36 RADBAF
Provenance: Le Molay-Littry (14)
As is, shoulder straps cut*

50€ - 80€



200. CALOT TROUPE

En drap de laine
Fabrication Thomas Schmitt Mützenfabrik Köln
Daté 1940 - Taille 58
Insignes montés machine en zig-zag
Doublure intérieure en satinette grise
En l'état

*Wool cloth - Manufactured by: Thomas Schmitt
Mützenfabrik Köln - Dated 1940 - Size 58
Machine-stitched insignia with a zigzag pattern
Gray satinette lining - As is*

100€ - 200€



201. BAÏONNETTE MAUSER 98K

Fabrication F.Herderasn - Datée 1940 - N°908
Plaquettes bois, bouton poussoir fonctionnel
Peu courante version avec lame en dents de scie
Fourreau daté 1939 - En l'état

*Manufactured by F. Herderasn - Dated 1940
Serial No. 908 - Wooden grips, functional
push button. Uncommon version with a saw-
tooth blade - Scabbard dated 1939 - As is*

200€ - 300€



203. DAGUE OFFICIER

Fabrication Fridericus - Solingen
Avec fourreau grenelé en acier nickelé
& dragonne
Lame à double tranchant &
méplat central - Longueur lame : 25cm
En l'état

*Manufactured by Fridericus - Solingen
With nickel-plated steel scabbard and
wrist strap - Double-edged blade with
a central flat - Blade length: 10"
As is*

300€ - 500€



202. INSIGNE DE COMBAT D'INFANTRIE & INSIGNE DRL

Insigne du sport «DRL» - classe bronze
Avec marquage fabricant au dos
Épingle & charnière d'origine
Insigne de combat d'infanterie en métal
Sans marquage fabricant visible
Datation non garantie - En l'état

*«DRL» sports badge - bronze class
With manufacturer's mark on the back
Original pin and hinge
Metal infantry combat badge
No visible manufacturer's mark
Date not guaranteed - As is*

40€ - 60€



204. CASQUETTE SOUS OFFICIER

Liseré blanc de l'infanterie - Fabrication Clemens
Wagner - Belle forme «cassée» par suppression
du raidisseur - Rhodoïd manquant
En l'état, traces d'usures

*White piping of the infantry - Manufactured
by Clemens Wagner - Nice shape, «broken»
by the removal of the stiffener - Rhodoid (silver
lining) missing - As is, with signs of wear*

250€ - 350€



205. PORTE BAGAGE DE VÉLO

Porte bagage de vélo «Truppenfahrrad»
Type «Pallas» - Sans marquage fabricant visible
En l'état

*'Truppenfahrrad' bicycle luggage rack
Type 'Pallas' - No visible manufacturer's
markings - As is*

80€ - 120€



206. CAISSE POUR VÉLO « TRUPPENFAHRRAD »

Fabrication bzk - Datée 1940
Tampon waffenamt présent
En peinture d'origine
Avec pattes de fixation pour le cadre ainsi
que la peu courante sangle intérieure
En l'état

*Manufactured by bzk - Dated 1940
Waffenamt stamp present
Original paint
With frame mounting brackets and the
uncommon internal strap
As is*

120€ - 160€



207. DEUX SUPPORTS DE MAUSER POUR VÉLO « TRUPPENFAHRRAD »

Une languette cuir datée 1942
En l'état

*One leather tab dated 1942
As is*

80€ - 120€



208. FUSIL MAUSER 98K*

Fabrication byf - Daté 1942

N° de série : 7951bb

Culasse au même numéro

Arme en catégorie C - Cal. 8x57JS d'origine

Soumis à déclaration, l'acquéreur doit fournir une
pièce d'identité & avoir un permis de chasse /
licence de tir valide

Manufactured by byf - Dated 1942

Serial Number: 7951bb

Bolt with matching serial number

Category C firearm - Original caliber: 8x57JS.

*Subject to registration; the buyer must provide
identification and possess a valid hunting permit/
shooting license*



500€ - 800€



*Arme en catégorie C - Cal. 8x57JS d'origine - Soumis à déclaration .

209. COQUE DE CASQUE M35

N° de feuille : 3080
Avec drapeau tricolore sur le coté droit
Modification LVF, FFI, sans certitude
Reste de peinture sable
En l'état, usures

*Sheet No.: 3080
With tricolor flag on the right side
Modified by LVF, FFI, uncertain
Remnants of sand-colored paint
As is, with wear*



100€ - 150€

211. BONNET D'HIVER / CHAPKA

En drap & fourrure
Daté 1943
Taille 59
N° RbNr. 9/1316/0014
Avec cocarde métallique
En l'état

*Made of wool and fur
Dated 1943
Size 59
Ref. No. 9/1316/0014
With metal cockade
As is*



150€ - 200€

210. BAÏONNETTE DE PARADE JEUNESSE HITLÉRIENNE

Fabrication WKC (double logo)
Personnalisation avec losange
émaillé Hitlerjugend & insigne
tricolore «France»
Avec fourreau laqué noir
Longueur lame : 25cm
En l'état

*Manufactured by WKC (double logo)
Personalized with an enameled
Hitlerjugend diamond and a tricolor
«France» insignia
With a black lacquered scabbard
Blade length: 10"
As is*



100€ - 150€

212. PAIRE DE BOTTES HIVER

En feutre & cuir noir
Marquages non visibles
Longueur semelle : 30,5cm
En l'état, usures

*Black felt and leather
Markings not visible
Sole length: 12"
As is, with wear*

70€ - 100€



213. CAFETIÈRE OU THÉIÈRE

En faïence blanche, avec couvercle
Datée 1940
Hauteur : 30cm environ
En l'état

*White earthenware, with lid
Dated 1940
Height: approx. 12"
As is*

50€ - 80€



214. DAGUE OFFICIER

Fabrication : F.W Holler - Solingen
Avec fourreau & dragonne
Lame à double tranchant & méplat central
Longueur lame : 25cm
En l'état, traces d'usures

*Fabrication : F.W Holler - Solingen
Avec fourreau & dragonne
Lame à double tranchant & méplat central
Longueur lame : 10"
En l'état, traces d'usures*

300€ - 500€



215. CASQUETTE AUMÔNIER

Passepoil violet des aumôniers militaires
(Wehrmachtsgeistliche / HeeresPfarrer)
Fabrication : Felix Weissbach Mützenfabrik
Glauchau Sa
Taille 57
Jugulaire d'officier
Aigle & cocarde métallique, feuilles de
chêne & croix en cannetille
En bon état, à noter léchure de mites sur
le haut de la coiffe

*Purple piping of military chaplains
(Wehrmachtsgeistliche / HeeresPfarrer)
Manufactured by: Felix Weissbach
Mützenfabrik Glauchau Sa
Size 57
Officer's chin strap
Eagle and metal cockade, oak leaves
and bullion cross
In good condition, note some moth
damage on the top of the cap*

800€ - 1 200€



216. CANON D'ARTILLERIE - JOUET

Jouet en tôle représentant un canon d'artillerie / obusier
Estampillé «Made In Germany»
Circa 1920/1930
Avec projectile en bois & métal
22cm x 8cm x 10cm environ
En l'état

*Tin toy representing an artillery cannon/howitzer
Stamped «Made in Germany» - Circa 1920/1930
With a wooden and metal projectile
9" x 3" x 4" approx.
As is*

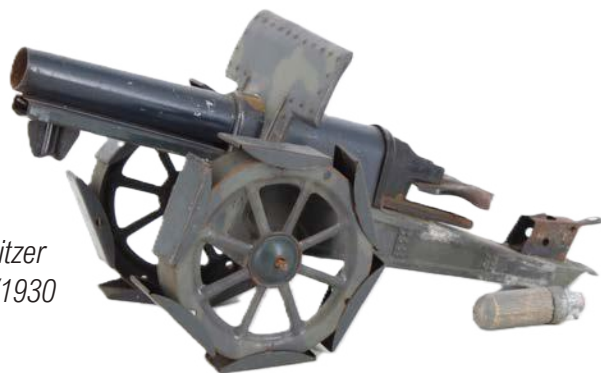

100€ - 150€

217. CAMION & PROJECTEUR ANTI-AÉRIEN HAUSSER - JOUET

Rare jouet en tôle représentant un camion
équipé de son projecteur antiaérien
articulé - Avec deux soldats en composite
Fonctionnement par pile (absente)
25cm x 10,5cm x 14cm environ

*Rare tinplate toy depicting a truck
equipped with an articulated anti-aircraft
searchlight - Includes two composite
soldiers - Battery operated (battery not
included) - 10" x 4" x 5" approx.*



150€ - 250€

218. CASQUE MODÈLE 34 - POMPIERS

Coque en acier - Avec coiffe intérieure
& jugulaire cuir - Peint en rouge
En l'état

*Steel shell
With leather liner and chin strap
Painted red - As is*

100€ - 150€



219. DEUX LIVRETS DE TRAVAIL

Type : Arbeitsbuch - Deutsches Reich
1^{er} & 2^{ème} modèle
Datés 1935 & 1940
Plusieurs pages avec annotations
En l'état

*Type: Workbook - German Reich
1st & 2nd model
Dated 1935 & 1940
Several pages with annotations
In its current condition*

80€ - 120€



220. BAÏONNETTE DE PARADE À DENTS DE SCIE

Fabrication WKC
Bouton poussoir fonctionnel
Sans fourreau - En l'état

*Manufactured by WKC
Functional push button
No scabbard - As is*

150€ - 200€



222. HOLSTER DE PISTOLET P08

Fabrication Otto Sindel - Berlin - Daté 1939
Avec son compartiment pour clé de démontage
En l'état

*Manufactured by Otto Sindel - Berlin
Dated 1939 - With its compartment for
the disassembly key - As is*

120€ - 160€



221. CASQUETTE OFFICIER DE L'ADMINISTRATION

Liseré vert foncé des fonctionnaires militaires du Reich - Fabrication Erel - Berlin - Bandeau de sudation en cuir
Reste d'étiquette sous bandeau
En l'état, traces d'usures, trous de mites

*Dark green piping of the Reich military officials - Manufactured by: Erel - Berlin
Leather sweatband - Remnant of a label under the sweatband - As is, with signs of wear and moth holes*

200€ - 300€



223. SABRE DE PARADE OFFICIER

Fabrication Alcoso - Solingen
Monture en laiton doré, garde à une branche
Avec fourreau laqué noir & dragonne
Longueur lame : 82cm - En l'état

Manufactured by Alcoso - Solingen - Gilt brass hilt, single-branch guard - With black lacquered scabbard and wrist strap - Blade length: 32" As is

200€ - 300€

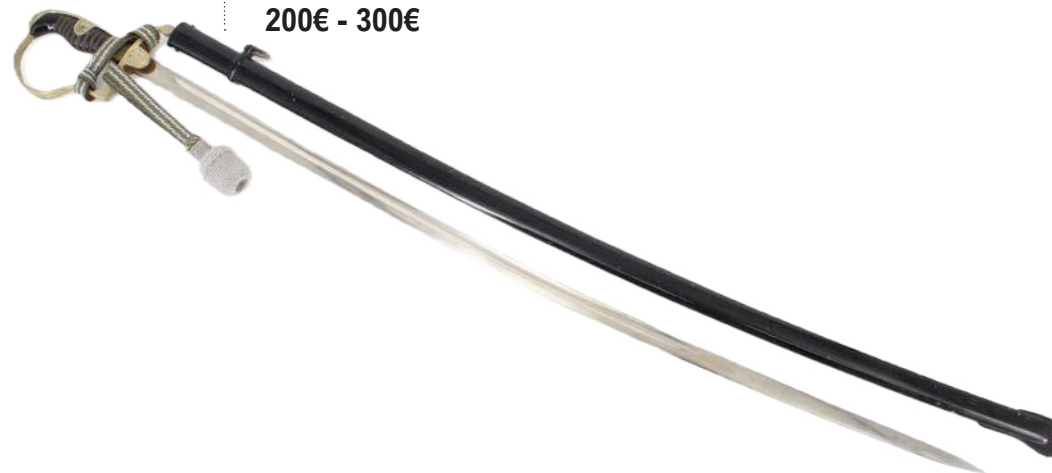

224. VAREUSE DE SORTIE & CULOTTE DE CHEVAL OFFICIER 6^e Régiment de Cavalerie

Vareuse de parade dite «Waffenrock» attribuée à un sous-officier

Avec cordon de tireur Heer, agrafe de combats rapprochés & badge des blessés 1^{ère} guerre

Aigle de poitrine en cannetille

Porte sabre en toile & cuir

Boucle de fabrication olc

H 73cm x Épaules 44cm x Manches 62cm

Culotte de cheval en drap de laine gris/bleu

Lacets de serrage & boutons

L 90cm x Hanches 42cm

En l'état, traces d'usures, taches

Parade tunic known as the «Waffenrock,» issued to a non-commissioned officer

With Heer rifleman's lanyard, close combat clasp, and World War I wounded badge

Bracelet breast eagle

Canvas and leather sword hanger. Made by OLC.

L 29" x Shoulder 17" x Sleeve 24"

Riding breeches in gray/blue wool cloth

With drawstrings and buttons

L 35 x Hip 16"

As is, with signs of wear and stains

1 500€ - 2 500€



225. CASQUE COLONIAL

Fabrication JHS - Taille : 57 - Daté 1942
Double insigne métalliques, avec jugulaire cuir
En bon état

*Manufacturer JHS - Size: 57 - Dated 1942
Double metal insignia, with leather
chinstrap
In good condition*

350€ - 500€



226. DAGUE OFFICIER

Fabrication Tiger - Solingen
Avec fourreau, bélière & dragonne
Bélière en cannetille cousue sur un fond
vert foncé - Mousquetons marqués
«D.R.G.M.» - Lame à double tranchant &
méplat central -
Longueur lame : 25cm - En l'état

*Manufactured by Tiger - Solingen
With scabbard, belt loop, and wrist strap
Bellows are made of bullion thread stitched onto a
dark green background - Snatch hooks are marked
«D.R.G.M.» - Double-edged blade with a central
flat - Blade length: 10" - As is*

300€ - 500€



227. MANTEAU OFFICIER EN CUIR

Tampon intérieur «K.E.A.»
Provenance : Avranches (50)
L 128cm x Épaules 46cm x Manches 64cm
Pièce dans son état de découverte
En l'état, ceinture manquante

*Interior stamp «K.E.A.»
Provenance: Avranches (50)
L 50" x Shoulder 18" x Sleeve 25"
Item in its found condition
As is, belt missing*

150€ - 200€



228. HOLSTER DE PISTOLET P38

Fabrication A.Wunderuchn Berlin S.W.
Avec waffenamt n°159
En cuir noir avec passants de ceinturon
En l'état

*Manufactured by A. Wunderuchn, Berlin
S.W. - Marked with Waffenamt number
159 - Black leather with belt loops
As is*

100€ - 150€



229. CASQUE MODÈLE 40 - SA STANDARTE FELDHERRNHALLE

Rare casque lourd des unités d'élite de la SA-Standard Feldherrnhalle
Créée en 1935 et renommée Feldherrnhalle en 1936, elle était chargée de la protection des bâtiments importants de la SA, de l'État et du parti du Reich. En février 1939, une partie de cette division d'élite fut intégrée au régiment d'infanterie 271

Elle arrive en Normandie mi-juillet pour être engagée dans le secteur de l'Odon & la vallée de la Laize. Elle est présente sur la côte 112 où se dérouleront des combats acharnés

Sous la pression, elle reflue dans la poche de Falaise-Chambois où elle est encerclée. La division est détruite en août 1944 alors qu'elle était sous la supervision de la 5e armée blindée

Fabrication : ET - Taille 64 - N° de feuille : 1181

Double insigne : Heer & Feldherrnhalle (emblème de la loggia située à Munich sur l'Odeonsplatz)

Avec coiffe intérieure & jugulaire cuir datée 1942

En l'état, usures, jugulaire accidentée

Manufacturer: ET - Size 64

Sheet No.: 1181

Double badge: Heer & Feldherrnhalle (emblem of the loggia located in Munich on Odeonsplatz) - With inner lining and leather chin strap dated 1942 - As is, wear, chin strap damaged

4 000€ - 6 000€



230. MASQUE ANTI-GAZ

Boîtier modèle long de fabrication ebu & daté 1943
Masque en caoutchouc de taille 2 avec cartouche
Avec sangle de tirette d'ouverture, de transport &
verres de rechange
En l'état

*Long model case, manufactured by ebu and
dated 1943 - Size 2 rubber mask with cartridge
Includes opening and carrying straps and spare
lenses - As is*

150€ - 200€



231. PAIRE DE GUÊTRES

En toile verte
Sans marquage visible
Bon état

*Green canvas
No visible markings
Good condition*

40€ - 60€



232. CAISSE BOIS POUR 2 ROQUETTES PANZERSCHRECK

«Raketen Munition 4322»
Fermeture par deux crochets en métal
Deux charnières en métal - Avec poignée en cordelette
Étiquettes intérieures présentes
L74cm, h13.5cm, l21cm
En l'état, usures

*«Raketen Munition 4322»
Closed with two metal hooks. Two metal hinges
With a rope handle - Interior labels present
L29" x H 5" x W 8"
As is, with wear*

40€ - 60€



233. DAGUE / FENDOIR OFFICIER DU RAD

Fendoir Modèle 1937 du Service du Travail du Reich
(Reichsarbeitsdienst)

Fabrication : «Alcoso - Solingen»

Lame avec devise «Arbeit Adelt»

Avec fourreau

Longueur lame : 25.5cm

En l'état, usures

*Model 1937 cleaver of the Reich Labor Service
(Reichsarbeitsdienst)*

Manufactured in Alcoso, Solingen

Blade with the motto «Arbeit Adelt» (Worker's Honor)

With sheath

Blade length: 10"

As is, with wear

400€ - 600€



234. BAÏONNETTE DE PARADE

Fabrication : L.Wörz - ULM A/D
Lame gravée avec devise : «Zur Erinnerung an meine Dienstzeit» - Avec fourreau laqué noir & gousset cuir
Bouton poussoir fonctionnel
Longueur lame : 20cm environ
En l'état

*Manufactured by: L.Wörz - ULM A/D
Blade engraved with the motto: «Zur Erinnerung an meine Dienstzeit» (In remembrance of my service) - With black lacquered scabbard and leather pouch - Functional push button
Blade length: approximately 8"
As is*

100€ - 150€



236. CONTAINER POUR ROQUETTE DE NEBELWERFER

Type : Mun.Beh.4644
Container en carton pour le transport d'une roquette de Nebelwerfer 15cm
Extrémités métalliques, fermoir manquant
Provenance : Tinchebray (61)
Ø 17cm - H 103cm - En l'état

Type: Mun.Beh.4644 - Cardboard container for transporting a 15cm Nebelwerfer rocket - Metal ends, clasp missing - Ø 17" - H 40" - As is

180€ - 220€



235. DAGUE / FENDOIR DU DRK

Fendoir Modèle 1938 de la Croix Rouge (Deutsches Rotes Kreuz)
Marquage fabricant sur lame : «Ges. Geschützt»
Lame à dents de scie - Longueur lame : 26,5cm
Avec son fourreau laqué noir
En l'état, usures

*Red Cross Model 1938 cleaver (Deutsches Rotes Kreuz)
Manufacturer's mark on the blade: «Ges. Geschützt» (Protected)
Serrated blade - Blade length: 10"
With its black lacquered sheath - As is, with wear*

300€ - 500€



237. CASQUETTE OFFICIER ARTILLERIE

Liseré rouge de l'artillerie
Logo fabricant sous mica
Modèle porté, traces d'usures du
pouce sur visière
Bandeau de sudation en cuir
Rhodoïd endommagé, cassant
En l'état, traces d'usures, taches

*Red artillery piping
Manufacturer's logo under mica
Worn model, thumb wear on visor
Leather sweatband
Damaged, brittle celluloid lining
As is, signs of wear, stains*

250€ - 350€



238. VAREUSE DE COMBAT M1943 - ARTILLERIE

En drap de laine feldgrau
Fermeture par 6 boutons, 4 poches
Doublure intérieure en satinette
Marquages présents mais peu lisible
Aigle de poitrine monté machine
Pattes d'épaules à liseré rouge de l'artillerie
H 77cm x Épaules 48cm x Manches 62cm
Exemplaire en bon état général

*Made of field gray wool
Fastens with 6 buttons, 4 pockets
Satinette lining
Markings present but barely legible
Machine-sewn breast eagle
Epauettes with red artillery piping
L 30" x Shoulder 19" x Sleeve 24"
Example in good overall condition*

400€ - 600€



239. VAREUSE NSKK

En drap de laine feldgrau
Tampon intérieur «B.A.W. 15 6 40»
Taille : 41 59 86 68 42
Insigne de manche NSKK monté machine, brassard
jaune «Deutsche Wehrmacht», pattes de col & d'épaules
En l'état, traces d'usure

*Made of field gray wool
Interior stamp «B.A.W. 15 6 40»
Sizes: 41, 59, 86, 68, 42
Machine-sewn NSKK sleeve insignia, yellow
«Deutsche Wehrmacht» armband, collar and
shoulder tabs - As is, with signs of wear*

400€ - 600€



241. CAISSE À MUNITIONS MG 34/42

Modèle aluminium, en peinture sable - N° sur couvercle : 8977 7
Les 4 languettes en cuir sont présentes - Pièce dans son état de découverte
En l'état

*Aluminum model,
sand-colored paint
Number on lid: 8977 7
All four leather tabs are
present - Item in its found
condition - As is*

70€ - 100€



240. ZELTBAHN

Marquage fabricant présent, peu lisible
Camouflage Splittertarn, deux teintes
Pas de déchirures - En l'état

*Manufacturer's marking present,
but barely legible
Splittertarn camouflage,
two shades
No tears - As is*

100€ - 150€



242. PLAQUETTES & ÉLÉMENT DE CROSS MP 43/44

Pour fusil d'assaut MP43 ou Sturmgewehr 44 (STG 44)
Plaquettes gauche & droite en bois
Élément métallique pour huilier
En l'état, traces d'usures

*For MP43 or Sturmgewehr 44 (STG 44) assault rifles
Left & right wooden grips
Metal oiler fitting
As is, with signs of wear*

100€ - 150€









Camouflage Normandie
À collectionner maintenant

Normandy Camouflage
A must-have for collectors



243. DKW NZ 350

Type : NZ 350
N° de cadre : 482421
Production : 1938
Restaurée et fonctionnelle

*Model: NZ 350
Frame No.: 482421
Year of manufacture: 1938
Restored and in working order*

8 000€ - 12 000€

DKW présente le modèle NZ en 1938, tout d'abord en 250 cm³ puis en 350 cm³ afin de succéder aux séries SB 200 et SB 350 de conception plus ancienne. Son succès commercial fut immédiat.

Techniquement avancée, la série NZ se révéla robuste et construite avec un cadre embouti soudé et l'arrière démontable, un moteur monocylindre à carter en aluminium, une boîte de vitesse à quatre rapports au pied incluant également une commande déportée au réservoir ainsi que des garde-boues enveloppants.

Sa fabrication est réalisée avec des éléments facilement interchangeables dont ses équipements électriques (bobine, régulateur et disjoncteur). La nouvelle Wehrmacht, créée en 1936, ne s'y intéresse pas immédiatement du fait notamment de son moteur deux-temps. L'entrée en guerre changea la donne et elle commande de nombreuses NZ 350 pour ses unités de reconnaissances et de liaisons qui l'emploieront sur tous les théâtres d'opération.

DKW introduced the NZ model in 1938, first in a 250 cc version and later in a 350 cc version, to replace the older SB 200 and SB 350 series. It was an instant commercial success.

Technically advanced, the NZ series proved to be robust, featuring a welded pressed-steel frame and a removable rear section, a single-cylinder engine with an aluminum crankcase, a four-speed foot-operated gearbox that also included a remote control on the fuel tank, and wraparound fenders.

It was manufactured with easily interchangeable components, including its electrical equipment (ignition coil, regulator, and circuit breaker). The new Wehrmacht, created in 1936, did not take an immediate interest in it, largely due to its two-stroke engine. The outbreak of war changed the situation, and the Wehrmacht ordered numerous NZ 350s for its reconnaissance and liaison units, which would deploy them across all theaters of operation.



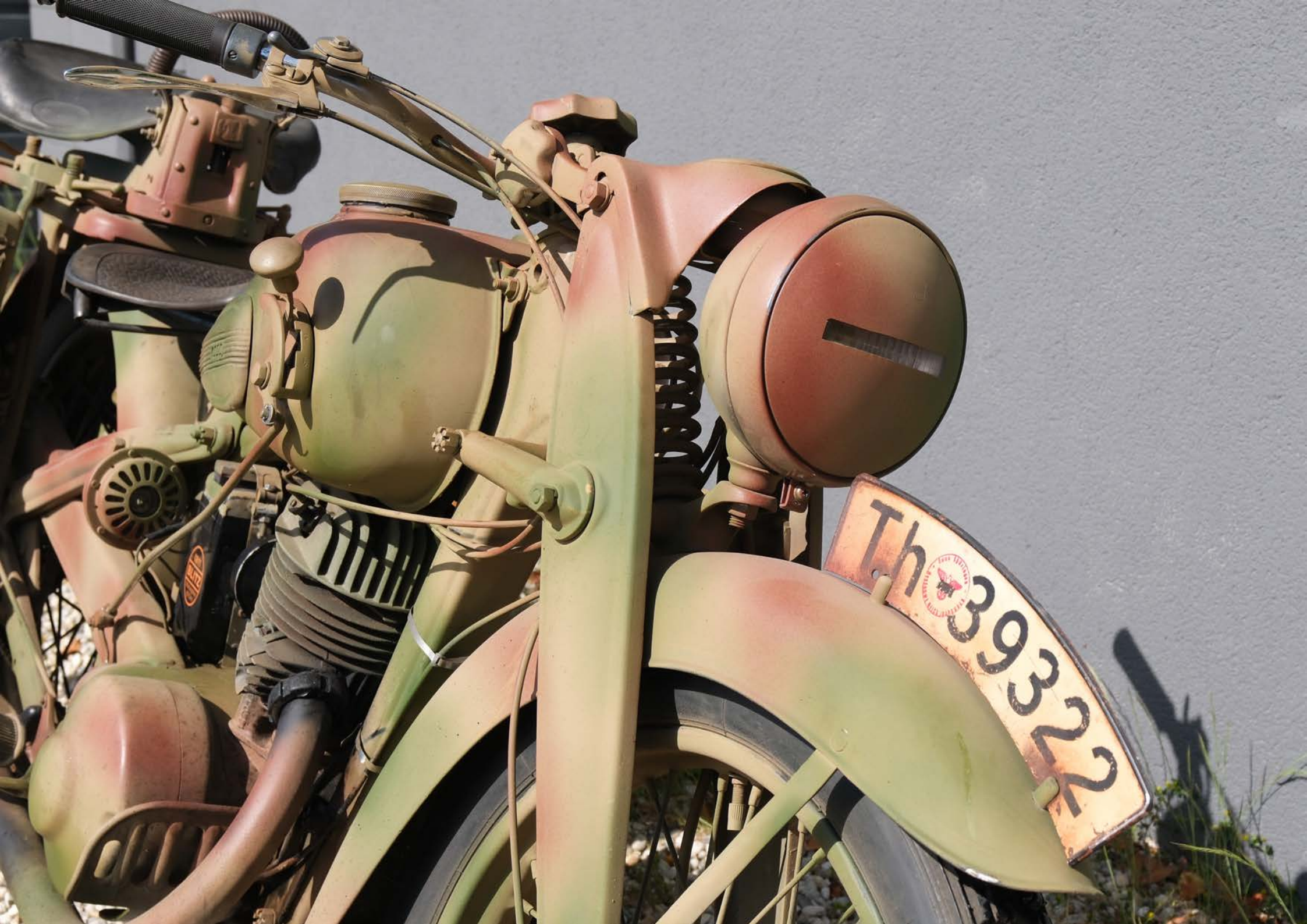

Th 39322



Th 39322

0811
BLITZ

Cet exemplaire de Dkw 350 Nz provient d'une importante collection ou elle a été totalement restaurée en conservant ses pièces d'origines. Le projet de remise en état avait été réalisé en privilégiant une moto roulante et fonctionnelle. Présentée régulièrement dans des rassemblements historiques, elle a reçu une peinture de camouflage, très réaliste, type « Normandie 44 ».

Loins des cotations des BMW et Zundapp, à collectionner maintenant, cette Dkw 350 NZ restaurée est une rare opportunité.

This example of the DKW 350 NZ comes from a major collection, where it was fully restored using original parts. The restoration project was carried out with the goal of creating a roadworthy and functional motorcycle. Regularly displayed at historic gatherings, it has been given a highly realistic "Normandy 44"-style camouflage paint job.

Far from the prices of BMWs and Zundapps, and now a collector's item, this re-stored DKW 350 NZ is a rare opportunity.



244. CARTE MILITAIRE DE SAINT-LÔ

Édition de 1941 - Nr 28

Carte papier avec zones des plages du débarquement,

Carentan, Sainte Mère Eglise, Saint Lô...

Échelle : 1:80.000 - 98cm x 64cm

Pas de déchirures - En l'état

1941 edition - No. 28.

Paper map showing the landing beaches,

Carentan, Sainte-Mère-Église, Saint-Lô...

Scale: 1:80,000 - 38" x 25"

No tears - As is

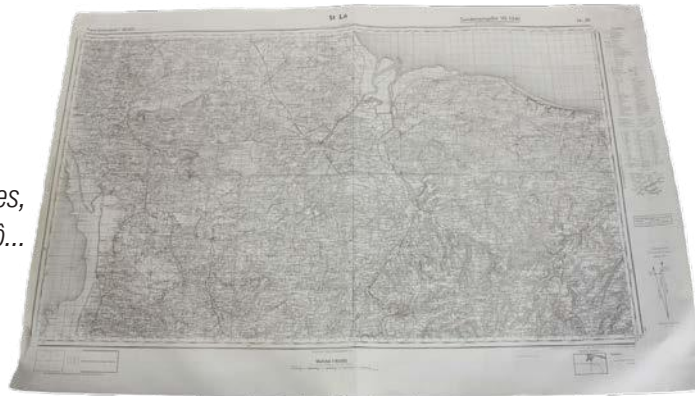

80€ - 120€

245. SUPPORT DE SACOCHE MOTO

Reste de peinture sable d'origine

Pièce dans son état de découverte

En l'état, oxydation

Remnants of original sand-colored paint

Piece in its original, as-found condition

As is, oxidized



50€ - 80€

246. SELLE ARRIÈRE « TAN-SAD » DRILASTIC

Fabrication Dunlop Co Hanau

Selle additionnelle «Tan-Sad» avec support de fixation et poignée bois

Plaque de fabrication présente, selle estampillée des deux cotés et en dessous

Modèle monté sur moto BMW, DKW & Zundapp - En l'état

Manufactured by: Dunlop Co., Hanau

«Tan-Sad» auxiliary seat with mounting bracket and wooden handle

Manufacturer's plate present, seat stamped on both sides and underneath

Model fitted to BMW, DKW, and Zundapp motorcycles - As is

150€ - 200€





247. DKW 125 n.A

N° de cadre : 644788

N° de moteur : 1176667

Production 1944

Chassis No.: 644788

Engine No.: 1176667

Production: 1944

3 000€ - 4 000€

**Restauration de qualité
Proche de son état d'origine
À collectionner maintenant**

**High-quality restoration
Close to its original condition
A must-have for collectors**

Commercialisé en 1939 sur le marché civil, la Dkw 125 RT pour « Reich Type » rencontrera un succès commercial immédiat. Légère et fiable, de conception simple et aisément réparable, elle inspira même Royal Enfield en Angleterre avec son modèle WD/RE.

En dotation dans la Wehrmacht en version modifiée type n.A « neuere Ausführung », avec un réservoir de carburant de plus grande contenance, un filtre à air type cyclone et deux supports latéraux de sacoches en tôle « Packtaschen » pour le transport de matériels et munitions.

L'exemplaire présenté a la vente est une DKW 125 en version n.A produite pour les armées du Reich, sa plaque d'origine de fabrication est de 1944. Restaurée sur la base d'une authentique moto Dkw retrouvée en état d'origine dans une ferme de la manche, le travail réalisé est de très bonne qualité avec le respect du détail et des standards d'époque de sa production.

Introduced to the civilian market in 1939, the DKW 125 RT ("Reich Type") was an instant commercial success. Lightweight and reliable, with a simple design and easy to repair, it even inspired Royal Enfield in England with its WD/RE model.

Issued to the Wehrmacht in a modified "neuere Ausführung" (n.A.) version, featuring a larger fuel tank, a cyclone-type air filter, and two sheet-metal side pannier mounts ("Packtaschen") for transporting equipment and ammunition.

The model offered for sale is a DKW 125 in the n.A. version produced for the Reich's armed forces; its original manufacturing plate dates from 1944. Restored from an authentic DKW motorcycle found in its original condition on a farm in La Manche, the work performed is of very high quality, respecting the details and standards of the era in which it was produced.







À remarquer particulièrement un grand nombre de pièces d'origine Dkw dont le rare boîtier d'allumage en bakélite, son filtre à air spécifique, le robinet d'essence avec sa plaquette d'instruction, les deux supports avec la paire de sacoche « Packtaschen ».

Précieusement conservée depuis sa restauration, elle nécessitera une simple remise en fonctionnement.

Modèle léger de l'illustre marque d'outre rhin, employé sur tous les théâtres d'opérations de la Wehrmacht, cette Dkw est un rare opportunité en collection.

Of particular note are a large number of original DKW parts, including the rare Bakelite ignition housing, its specific air filter, the fuel tap with its instruction plate, and the two mounts with the pair of "Packtaschen" saddlebags.

Carefully preserved since its restoration, it will require only a simple return to working order.

A lightweight model from the famous German brand, used across all Wehrmacht theaters of operation, this DKW is a rare opportunity for collectors.



248. PHARE BLACK-OUT NOTEK

En peinture d'origine
N° de série 621
Estampillé «Notek»
Avec pied & joint en caoutchouc
En l'état

*Original paint.
Serial number 621
Stamped «Notek»
With base and rubber gasket
As is*



200€ - 300€

249. JERRYCAN À ESSENCE

Fabrication Nowack Bautzen
Daté 1939 - Capacité : 20 Litres
Exemplaire dans sa peinture sable d'origine
En l'état, usures, percé

*Manufactured by Nowack Bautzen
Dated 1939 - Capacity: 20 liters
Example in its original sand-colored paint
As is, with wear and tear, and a hole*

40€ - 60€



250. PELLE DE PARC

Marquage fabricant estampillé
Datée 1942 - H 111,5cm
En l'état

*Manufacturer's mark stamped
Dated 1942 - H 44"
As is*

40€ - 60€



251. BOITE DE PIÈCES AUTO UNION

Type Ersatzteile
Avec étiquette d'inventaire & plusieurs boites
dont quelques accessoires d'origines
Estampillée du logo Auto-Union - N°109648a
22,5cm x 8,5cm x h5cm - En l'état

*Type: Spare Parts
With inventory label and several boxes,
including some original accessories
Stamped with the Auto Union logo
No. 109648a - 9" x 3" x 2" - As is*

80€ - 120€



252. RENAULT JUVAQUATRE BERLINE

Restée dans son état d'origine
N° de châssis 965038
N° de fabrication AEB3 2994
Production 1939
Carte grise française

*In its original condition
Chassis No. 965038
Vehicle ID No. AEB3 2994
Year of manufacture: 1939
French vehicle registration
certificate*

5 000€ - 9 000€







**Rare exemplaire d'avant-guerre
Fonctionnelle et roulante**

***A rare pre-war model
In working order and roadworthy***



MANDIE
LE SALLE DE PARIS

THE
WOLFGANG
KRAFT

BOUL



IE DE PLAISIR

LA



Présenté au salon de Paris en 1937 et lancé en production en 1938, la Renault Juvaquatre se déclinait en plusieurs modèles allant du coupé à la berline en passant par la décapotable, fourgonnette et break... Il est noté qu'un modèle électrique fut proposé en 1940 sans aucun succès ni suite.

Modèle populaire et grand succès commerciale de la marque au losange, la Juvaquatre présentait pour son époque d'importante innovation technique dont les roues indépendantes et la carrosserie autoporteuse en acier signant la fin de l'utilisation d'un lourd et encombrant châssis.

En avance sur son temps, légère et bien motorisée pour son époque, fiable, la juvaquatre reste une réussite technique de l'automobile d'avant-guerre.

En 1939 et 1940, un grand nombre d'automobiles civiles furent réquisitionnées pour les besoins de l'armée Française puis ré-utilisées au sein des armées du Reich, Wehrmacht inclus.

Unveiled at the Paris Motor Show in 1937 and launched into production in 1938, the Renault Juvaquatre was available in several body styles, ranging from a coupe to a sedan, as well as a convertible, a van, and a station wagon... It is worth noting that an electric model was introduced in 1940 but met with no success and was not continued.

A popular model and major commercial success for the Renault brand, the Juvaquatre featured significant technical innovations for its time, including independent suspension and a self-supporting steel body, marking the end of the use of heavy, bulky chassis.

Ahead of its time, lightweight and well-powered for its era, and reliable, the Juvaquatre remains a technical achievement of pre-war automotive engineering.

In 1939 and 1940, a large number of civilian automobiles were requisitioned for the needs of the French army and later reused within the armies of the Reich, including the Wehrmacht.



Cet exemplaire présente un intérêt rare en collection car restée dans son état d'origine. Produite en 1939, elle a été totalement conservée dans son état et ses standards de productions d'époque.

Sa peinture et teinte extérieur, sa sellerie et habillage, faisceaux électriques, tableau de bord, carrosserie et mécanique sont parfaitement dans leurs états d'origines de sortie de fabrication de l'usine Renault de Boulogne Billancourt.

Ses plaques d'identifications, numéros de châssis et fabrication, instructions sont strictement d'origine, on remarquera sur sa dynamo la plaquette en forme de losange estampillée 1939 ainsi que le bouchon rouge de remplissage d'huile moteur aux marquages Renault.

En son intérieur, le temps s'est arrêté et l'état de conservation des tissus, tableau de bord, manomètres et interrupteurs est exceptionnel, tout en étant encore fonctionnels.

Peu courante en modèle avant-guerre et conservée dans son état d'origine, cette Renault Juvaquatre est une rare opportunité d'acquisition d'une authentique automobile de collection.





WH



This vehicle is of rare interest to collectors because it has been preserved in its original condition.

Manufactured in 1939, it has been fully maintained in its original condition and to the production standards of the era. Its exterior paint and finish, upholstery and trim, wiring harnesses, dashboard, bodywork, and mechanical components are all perfectly preserved in their original condition as they left the Renault factory in Boulogne-Billancourt.

Its identification plates, chassis and production numbers, and instructions are strictly original; note the diamond-shaped plate stamped "1939" on its alternator, as well as the red engine oil filler cap bearing Renault markings.

Inside, time has stood still, and the condition of the upholstery, dashboard, gauges, and switches is exceptional, while still fully functional.

Uncommon among pre-war models and preserved in its original condition, this Renault Juvaquatre represents a rare opportunity to acquire an authentic classic car.





253. CASQUETTE OFFICIER PANZER

Passepoil de couleur rose des troupes blindées
Marquage fabricant & «Beste Qualität» sur mica
Insignes en cannetille, cocarde métallique
Bandeau de sudation en cuir avec tampon
Pièce portée, avec quelques traces d'usures
En l'état

*Pink piping, armored troops style
Manufacturer's marking & «Beste Qualität» (Best Quality) on mica
Bullet insignia, metal cockade
Leather sweatband with stamp
Worn item, with some signs of wear
As is*

400€ - 600€



254. PHARE BLACK-OUT NOTEK

Estampillé «Notek»
Reste de peinture sable
Avec pied & boulonnerie de fixation
En l'état

*Stamped «Notek»
Remnants of sand-colored paint
With base and mounting hardware
As is*



200€ - 300€

255. FÛT D'ESSENCE 200L

Estampillé «Wehrmacht»
Avec marquages peints en rouge
En l'état, un coté ouvert

*Stamped «Wehrmacht»
With markings painted in red
As is, one end is open*

50€ - 70€



256. CAISSE POUR 2 OBUS DE 7,5cm Kwk.42/Stu.K.42

Pour char Panther (kw.k.42) et Stu.K.42 (Sturm-Kanone 42)
Étiquette intérieure datée 1944 - Avec deux poignées en cordelette
Provenance : Sourdeval (50) - 99cm x 30cm x h17cm
En l'état, usures

*For Panther (kw.k.42) and Stu.K.42 (Sturm-Kanone 42) tanks
Interior label dated 1944 - With two cord handles
39" x 12" x 7" (H) - As is, with wear*

100€ - 150€



Ces pièces proviennent d'un des deux Panzer V « Panther Auf A » détruits, le 11 juillet 1944, sur la route départementale D 257 allant vers le village Le Désert dans la Manche. Au cours de la contre-attaque de la Panzer Lehr Division appartenant au I./Pz.Rgt. 6 (environ 40 Panzer IV et Panther).

These parts come from one of the two Panzer V "Panther Auf A" tanks destroyed on July 11, 1944, on the D 257 departmental road leading to the village of Le Désert in the Manche department. This occurred during a counterattack by the Panzer Lehr Division, specifically the 1st Company of Panzer Regiment 6 (approximately 40 Panzer IV and Panther tanks).



257. TROIS PATINS DE CHAR PANTHER & TOLE DE COFFRE

Trois patins acier assemblés
Tole de coffre avec reste de peinture sable d'origine
Largeur : 66cm environ
En l'état

*Three assembled steel skids
Trunk panel with remnants of the original
sand-colored paint
Width: approx. 26"
As-is*

200€ - 400€



258. RÉSERVOIR DE DÉMARRAGE À FROID

Type : Anlasskraftstoff

Réservoir en tôle pour le système de démarrage à froid monté sur Volkswagen Kubelwagen et Schwimmwagen

Également monté sur d'autres voitures, camions et véhicules blindés

En peinture d'origine, avec couvercle, joint en caoutchouc & chaînette

En l'état

Type: Cold Start Fuel Tank

Sheet metal tank for the cold start system fitted to the Volkswagen Kübelwagen and Schwimmwagen

Also fitted to other cars, trucks, and armored vehicles

In original paint, with cover, rubber gasket, and chain

As is

50€ - 80€



259. CRIC 4T

Type : Storz 4000 D - DIN 76024

Reste de peinture d'origine

Hauteur : 21cm environ

En l'état, traces d'usures

Type: Storz 4000 D - DIN 76024

Original paint remnants.

Height: Approximately 8"

As is, with signs of wear

50€ - 70€



260. PHARE BLACK-OUT NOTEK & ACCESSOIRES D'ORIGINE

Phare avant Notek en état neuf d'origine
avec notice et accessoires (fil d'alimentation,
visseries, interrupteur 5 positions)
Carton d'origine présent mais abimé

*Notek headlight in original, like-new
condition with instructions and accessories
(power cable, screws, 5-position switch)
Original box included but damaged*

400€ - 600€



261. CROCHET D'ATTELAGE DEMAG

Longueur : 43,5cm environ
En l'état, pièce dans son état de découverte

Length: approximately 17"
As is, part in its original, as-found condition

50€ - 80€



263. CRIC 10T

Modèle principalement utilisé sur Panzer III & Panzer IV
Marquage fabricant présent
Daté 1944 - DIN 7356
Provenance : Mortain (50)
Une poignée probablement impactée par un éclat
En l'état

Model primarily used on Panzer III & Panzer IV tanks
Manufacturer's markings present
Dated 1944 - DIN 7356
Provenance: Mortain (50)
As is, one handle is damaged

120€ - 160€

262. HOUSSE POUR CANON Raketenwerfer 43 « PÜPPCHEN »

En toile avec renforts cuir sur les cotés
Marquage sur languette cuir : R.W.8.
Pièce dans son état de découverte
Toile : 25cm x 17cm

Canvas with leather reinforcements on the sides
Marking on leather tab: R.W.8.
Item in as-found condition
Canvas 10"x 7"

100€ - 150€





264. GROUPE ÉLECTROGÈNE DU CHAR TIGRE I « 3 » Schwere Panzer-Abteilung 503 - Normandie

Rare groupe électrogène modèle GG 400 « Tigerwurfel » pour char Tigre I de commandement « Befehlstiger » de fabrication Auto-Union
Production Auto-Union Novembre 1943 estampillée sur son moteur
Fonctionnel à l'extérieur ou l'intérieur du char, permettant de recharger les batteries ou de faire fonctionner les postes radios sans démarrer le moteur Maybach du char Tigre
Marquages de fabrication Auto-Union et poinçons du WaffenAmt
Le chiffre III et le parallélogramme indiquent qu'il proviendrait du Befehlstiger codé n° III du Staab (état-major) de la célèbre s.pz.Abt.503 engagée en Normandie durant l'été 1944
Resté dans son état de découverte, état et peinture d'origine Panzer Grau et son filtre à air de couleur sable. Fonctionnel avec son lanceur à main ou par contact électrique type Dyna Start

*Rare GG 400 "Tigerwurfel" generator set for the Auto-Union-built Tiger I command tank "Befehlstiger"
Auto-Union production, November 1943, stamped on the engine
Operational both outside and inside the tank, allowing for recharging batteries or operating radios without starting the Tiger tank's Maybach engine
Auto-Union manufacturing markings and WaffenAmt stamps
The number III and the parallelogram indicate that it likely came from the Befehlstiger designated No. III of the Staab (staff) of the famous s.pz.Abt.503 deployed in Normandy during the summer of 1944
Remains in the condition in which it was discovered, with original condition and Panzer Grau paint, and its sand-colored air filter.
Operational with its hand-crank starter or Dyna Start-type electric starter*



800€ - 1 200€





265. PATIN DE CHAR TIGRE I

Patin en acier du train de chenille de Panzer VI

Largeur : 72,5cm

Retrouvé en Normandie

En l'état, traces d'usures

Steel track pad from the Panzer VI track system

Width: 28"

Find in Normandy

As is, with signs of wear

300€ - 500€



266. PATIN DE CHAR TIGRE I

Patin en acier du train de chenille de Panzer VI

Largeur : 72,5cm

Retrouvé en Normandie

En l'état, traces d'usures

Steel track pad from the Panzer VI track system

Width: 28"

Find in Normandy

As is, with signs of wear

200€ - 400€











ST. HONORE

PETER

COUVEUR

- GL PARIS
- Kfz-Inst-Regt. 34
Neully s.S.
98 Jaur. Metz 11
- OKW Reifenlager
Levallois Perret Place Collège 2
- Ortslazarett
Nordbahnhof (Lariboisiere)
Rue Ambroise Paré 2
- Ortslazarett WB
- Frontleitstelle
PARIS rue de Diderot 27
- Heeres-Kraftfahr-Park 503
Rue Coudercine Boulevard de Wilson 116
- Kfz-Inst-Regt 71 Neully s.S.
- Wehrwirtschafts u
Rüstungsstab Levallois Perret
- Der Militärbefehlshaber
in Frankreich
A. de France 116
- LN Werkstatt
BORDEAUX
- Wehrm Park
- GL Levallois Perret
- Militärbefehlshaber

WH 13409



267. HORCH 830 BL PULLMAN

Numéros de châssis #8492570
Numéros de moteur #849212
Production luxueuse d'outre Rhin en 1938
Etat au plus proche de l'origine
Modèle rare et imposant
Roulante et fonctionnelle

*Chassis number #8492570
Engine number #849212
A luxurious German-built model from 1938
In near-original condition
A rare and imposing model
In running condition*

40 000€ - 60 000€

Dès l'avènement du Reich dans les années trente le marché des berlines et cabriolets haut de gamme est en plein essor, oxygéné par des crédits gouvernementaux illimités, des compétitions sportives et l'exportation outre-Atlantique.

Ambassadrices du luxe germanique et du nazisme, les marques, Mercedes en tête, rivalisent d'ingéniosités et de brevets pour présenter des modèles de plus en plus puissant et stylisés.

Afin de concurrencer la marque à l'étoile, Horch sortira la 830 et 930 deux nouveaux modèles développés en plusieurs types de carrosseries allant de la berline, sedan convertible et cabriolet.

From the rise of the Reich in the 1930s, the market for high-end sedans and convertibles was booming, fueled by unlimited government loans, motorsports, and exports across the Atlantic.

As ambassadors of German luxury and Nazism, the brands—led by Mercedes—competed in ingenuity and patents to present increasingly powerful and stylish models.

To compete with the brand with the star, Horch released the 830 and 930, two new models developed in several body styles ranging from the sedan, convertible sedan, and convertible.



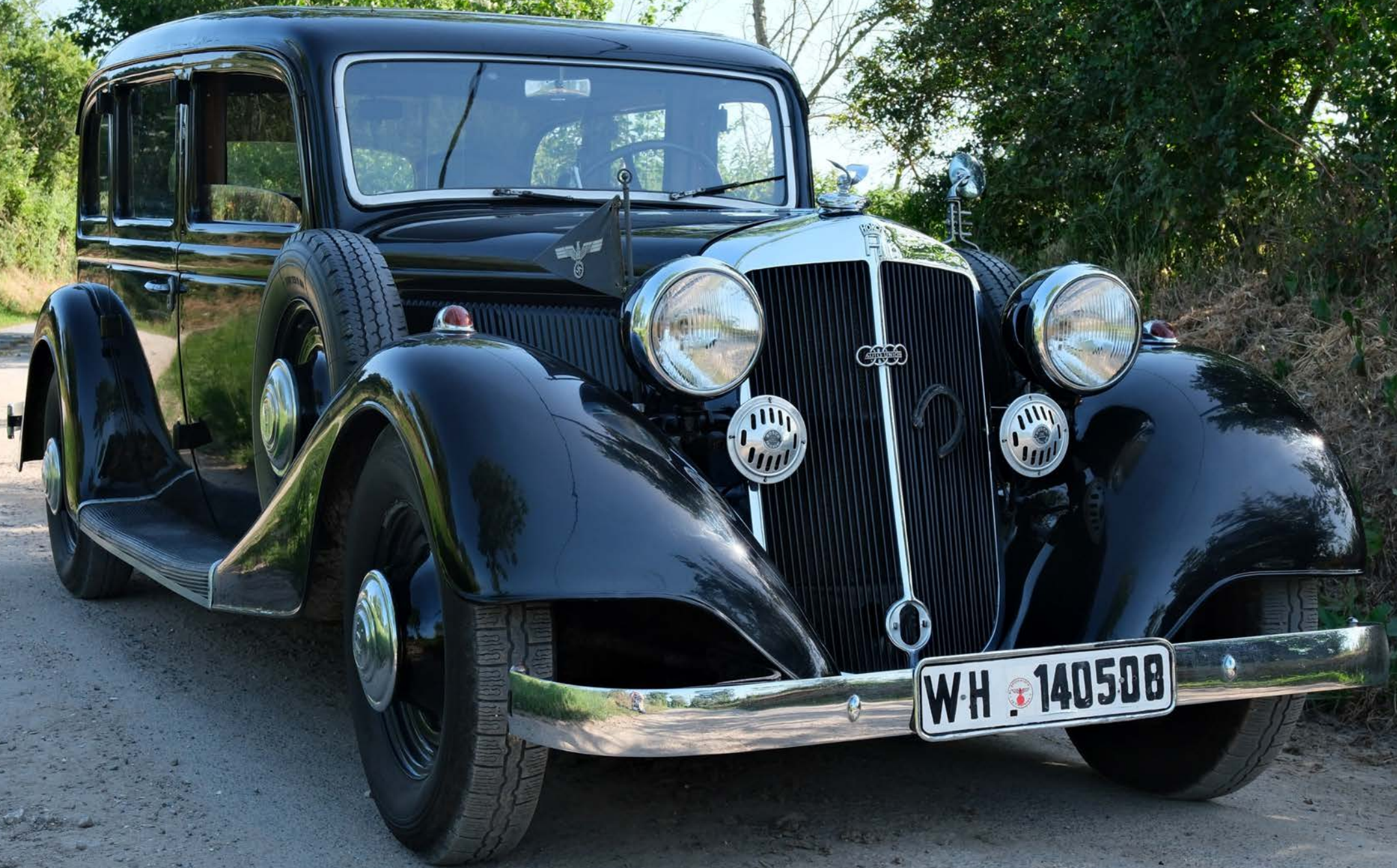



La 830 est assemblée sur un châssis long et motorisée par le V8 de 3,8 litres de cylindrées à 66° d'ouverture, spécifique à la marque, lui permettant des moyennes de plus de 100 kms /h sur les premières autoroutes du Reich traversant l'Allemagne.

Produite de 1933 à 1940 a peu d'exemplaire, la Horch 830 laissa place au modèle militaire type R destiné aux théâtres d'opérations des unités de la Heer.

Imposante, routière et fiable, de nombreuses Horch 830 de production civile furent en dotation pour le transport d'officier supérieur de la Wehrmacht, Luftwaffe et Kriegsmarine. Un luxe ostentatoire souvent réservé aux généraux et amiraux. En 1945 les exemplaires ayant survécu firent la joie des G.I's et officiers de l'Us Army qui en appréciait le confort et la puissance.

The 830 was built on a long chassis and powered by the brand's signature 3.8-liter V8 engine with a 66-degree cylinder angle, enabling it to reach average speeds of over 100 km/h on the Reich's first highways crisscrossing Germany.

Produced from 1933 to 1940 in limited numbers, the Horch 830 gave way to the Type R military model intended for the theaters of operations of the Heer units.

Imposing, roadworthy, and reliable, many civilian-production Horch 830s were assigned for the transport of senior officers of the Wehrmacht, Luftwaffe, and Kriegsmarine. An ostentatious luxury often reserved for generals and admirals. In 1945, the surviving examples delighted the GIs and officers of the U.S. Army, who appreciated their comfort and power.



Cet exemplaire de 830 Berline finition Pullman est sortie des chaînes de fabrication en 1938 de l'usine Horch de Zwickau, région de la Saxe en Allemagne. De sa livraison neuve à ce jour, aucun historique précis n'a malheureusement pu être récupéré avec une certitude. Selon les informations récupérées elle fut commandée neuve par un grand hôtel de la côte d'azur, à Cannes, sur la Riviera d'avant-guerre.

En 1939, lors de la déclaration de guerre contre l'Allemagne et l'Italie, elle est réquisitionnée par les services de la préfecture. Récupéré par la suite par la Heer, elle aurait été affectée au parc automobile du «Gross Paris» au service automobile de l'état-major du quartier général Dietrich von Choltitz.

Redécouverte dans les années 70 en région parisienne par un célèbre carrossier spécialisé dans les automobiles de cette époque et grand collectionneur. En mauvais état mais complète, l'imposante berline fut confiée à ses ateliers de restaurations. Le projet de remise en état fut mené en conservant toutes les pièces d'origines spécifiques de sa production.

This 1938 Horch 830 Pullman Sedan rolled off the assembly line in 1938 at the Horch factory in Zwickau, Saxony, Germany. Unfortunately, no precise history of the car—from its delivery as a new vehicle to the present day—has been reliably established. According to the information available, it was ordered new by a grand hotel on the French Riviera, in Cannes, during the pre-war era.

In 1939, upon the declaration of war against Germany and Italy, it was requisitioned by the prefectural authorities. Subsequently seized by the Heer, it is believed to have been assigned to the "Gross Paris" vehicle fleet under the motor transport division of General Dietrich von Choltitz's headquarters.

Rediscovered in the 1970s in the Paris region by a renowned coachbuilder specializing in automobiles of that era and a major collector. In poor condition but complete, the imposing sedan was entrusted to his restoration workshops. The restoration project was carried out while preserving all the original parts specific to its production.



Tous les éléments de sa carrosserie et sa mécanique, électricités et périphériques furent totalement restaurés. Boiseries et sellerie en parfait état d'origine furent nettoyées. Depuis sa restauration, soit plus d'une quarantaine d'année, la Horch a rejoint une importante collection française, roulante et fonctionnelle, parfaitement et précieusement stockée, sa peinture extérieure nécessitera un rafraîchissement. Elle a été exposée dans quelques salons automobiles puis parfois louée pour des productions cinématographiques dont le film très français « Papy fait de la résistance » en 1983.

Every component of its bodywork, mechanical systems, electrical systems, and accessories has been fully restored. The woodwork and upholstery, which were in perfect original condition, have been cleaned. Since its restoration, over forty years ago, the Horch has been part of a major French collection, roadworthy and fully functional, perfectly and carefully stored; its exterior paintwork will require a refresh. It has been exhibited at several auto shows and occasionally rented for film productions, including the very French film "Papy fait de la résistance" in 1983.







Modèle rare en collection et monument historique de la production automobile du Reich, restaurée au plus proche de l'origine, avec une belle patine, cette Horch 830 est un investissement et une opportunité d'acquisition.

A rare collector's item and a historic monument of Nazi Germany's automotive production, restored as closely as possible to its original condition with a beautiful patina, this Horch 830 is both an investment and a unique opportunity for acquisition.

KRIEGSMARINE



268. CASQUE MODÈLE 42

Fabrication Ckl

Taille 66

N° de feuille 4599

Avec son intérieur cuir de taille 58

En l'état, usures, accrocs

Manufactured by Ckl

Size 66

Sheet No. 4599

With a size 58 leather lining

As is, shows signs of wear and tear

800€ - 1 200€



269. AIGLE DE POITRINE

Aigle en métal doré de la Kriegsmarine, porté sur le dessus de la poche droite de la vareuse officier
Fabrication Française durant l'occupation
Fixation par épinglette
Longueur : 9,5 cm
Dans son état d'origine et d'utilisation

*War-time Kriegsmarine gold-plated eagle, worn on the upper right pocket of an officer's jacket
Made in France during the occupation
Attached with a pin
Length: 4"
In its original, worn condition*

80€ - 120€



271. INSIGNE DE COMBAT DES CROISEURS AUXILIAIRES

Type Kriegsabzeichen für Hilfskreuzer
Fabrication française attribuée à Bacqueville
Avec épingle horizontale
En l'état

*Type War Badge for Auxiliary Cruisers
Made in France, attributed to Bacqueville
With horizontal pin
As is*

60€ - 80€



270. GAMELLE PERSONNALISÉE

Modèle aluminium
Fabrication KCL - Datée 1940
Personnalisée avec gravure d'un navire/bateau sur couvercle
En l'état

*Aluminum model
Manufactured by KCL - Dated 1940
Personalized with an engraving of a ship on the lid
As-is*

40€ - 60€



272. DAGUE D'OFFICIER MODÈLE 1938

Fabrication Eickhorn - Solingen
Lame gravée à deux tranchants
Avec dragonne, fourreau & bélière
Longueur lame : 24cm environ
En l'état

*Manufactured by Eickhorn - Solingen
Engraved double-edged blade
With lanyard, sheath, and ring
Blade length: approx. 9"
As-is*

500€ - 800€



273. CASQUE MODÈLE 35

Fabrication ET - Taille 64

N° de feuille : 3531

Double insignes, cerclage alu non renforcé
avec coiffe intérieure de taille 57

Jugulaire cuir datée 1941

En l'état

Manufactured by ET - Size 64

Sheet No.: 3531

*Double insignia, non-reinforced aluminum
band with size 57 inner liner*

Leather chin strap dated 1941

As-is

800€ - 1 200€



274. INSIGNE DE COMBAT DE L'ARTILLERIE COTIÈRE

Type Kriegsabzeichen für Marineartillerie
Fabrication C.E. Juncker - Berlin
Marqué également du concepteur : Otto Placzek
En métal doré, avec épingle & charnière d'origine
En l'état

*Type Naval Artillery War Badge
Manufacturer: C.E. Juncker – Berlin
Also marked with the designer's name: Otto Placzek
Made of gilded metal, with original pin and clasp
As is*



80€ - 120€

275. DAGUE D'OFFICIER MODÈLE 1938

Fabrication Eickhorn - Solingen
Lame à deux tranchants, non gravée
Avec fourreau en laiton à deux anneaux
Longueur lame : 25cm environ
En l'état

*Manufactured by Eickhorn - Solingen
Double-edged blade, unmarked
With brass sheath featuring two rings
Blade length: approx. 10"
As-is*

200€ - 300€



276. FÛT D'ESSENCE GRANDE CONTENANCE

Estampillé «Kriegsmarine W W»
Capacité 350L
Hauteur 103cm - Ø sans cerclages 66cm
En l'état

*Stamped: «Kriegsmarine W W»
Capacity 350L
Height 40" - Ø without hoops 26"
As is*

100€ - 200€



WAFFEN SS



277. CASQUE MODÈLE 35

Fabrication Quist

Taille 66

N° de feuille 664

Cerclage alu modèle 35, avec coiffe intérieure de taille 58 & jugulaire cuir datée 1940

Manufactured by Quist

Size 66

Sheet No. 664

Model 35 aluminum band, with size 58 inner liner and leather chin strap dated 1940

1 000€ - 1 500€



278. AIGLE DE CASQUETTE

Aigle de casquette pour officier de la Waffen SS
Fabrication « Zimmerman » en alliage métallique (Cupal)
Marquage sur l'envers : «RZM» & «M1/72»
Fixation par deux épingles repliables
Longueur : 7 cm
Insigne d'origine et d'utilisation, avec une belle patine

*Waffen SS Officer Cap Badge
Manufactured by "Zimmerman" in metal alloy (Cupal)
Markings on the reverse: "RZM" & "M1/72"
Attached with two folding pins
Length: 3"
Original, well-worn badge with a beautiful patina*

300€ - 500€



280. CARAVATE NOIRE - ALLGEMEINE SS

Type SS.-Halsbinde - Étiquette RZM présente
N° peu lisible - Annotation au dos de l'étiquette
Longueur totale : 123cm environ
En l'état, usures

*Type SS necktie - RZM label present
Number difficult to read - Note on the back of
the label - Total length: approx. 48"
As is, shows wear*

50€ - 80€



279. CASQUE MODÈLE 40

Marquage fabricant illisible - N° de feuille présent, peu lisible
Traces d'insigne/décalcomanie seulement sur le coté droit
Probablement runes SS retirées - Avec coiffe intérieure & jugulaire cuir - En l'état

*Manufacturer's marking illegible - Sheet number present,
but barely legible - Traces of insignia/decal only on the right
side - SS runes probably removed - With leather liner and
chinstrap - As is*

800€ - 1 200€



281. CASQUETTE D'OFFICIER

Passepoil blanc de l'infanterie
Marquage intérieur : «Stirndruckfrei Deutsches Reichspatent»
Bande de velours noir
Bandeau de sudation en cuir, rhodoïd partiellement décousu
En l'état

White infantry piping
Interior marking: "Stirndruckfrei Deutsches Reichspatent"
Black velvet band
Leather sweatband, with Rhodoid partially unstitched
As is

900€ - 1 500€







FX
026 - MA





282. ZUNDAPP KS 750

N° de cadre & plaque de production #611956

N° de moteur #634063

Production 1943

Carte grise française de collection

Chassis No. & production plate #611956

Engine No. #634063

Manufactured in 1943

French classic car registration certificate

30 000€ - 40 000€



**Modèle emblématique des armées du Reich
Restaurée et fonctionnelle**

**An iconic model from the Reich's armed forces
Restored and in working order**

En 1939, Zundapp est sélectionné comme fournisseur officiel de la Heer face à Bmw. Les modèles KS s'avérant très performant en tout terrain. Techniquement moderne avec une transmission sur le side-car, un système de freinage hydraulique, et un différentiel à glissement limité. La KS 750 reste un des modèles les plus aboutis et fiables.

Modèle emblématique de la Heer et SS, les side-cars furent utilisés sur tous les théâtres d'opérations, des steppes glaciales de Russie ou le désert de Lybie, la Zundapp fut sur tous les champs de batailles.

In 1939, Zundapp was selected as the official supplier to the Heer, ahead of BMW. The KS models proved to be highly capable off-road. Technically advanced, they featured a transmission in the sidecar, a hydraulic braking system, and a limited-slip differential. The KS 750 remains one of the most sophisticated and reliable models.

An iconic model of the Heer and SS, the sidecars were used in all theaters of operations from the frozen steppes of Russia to the Libyan desert, the Zundapp was on every battlefield.

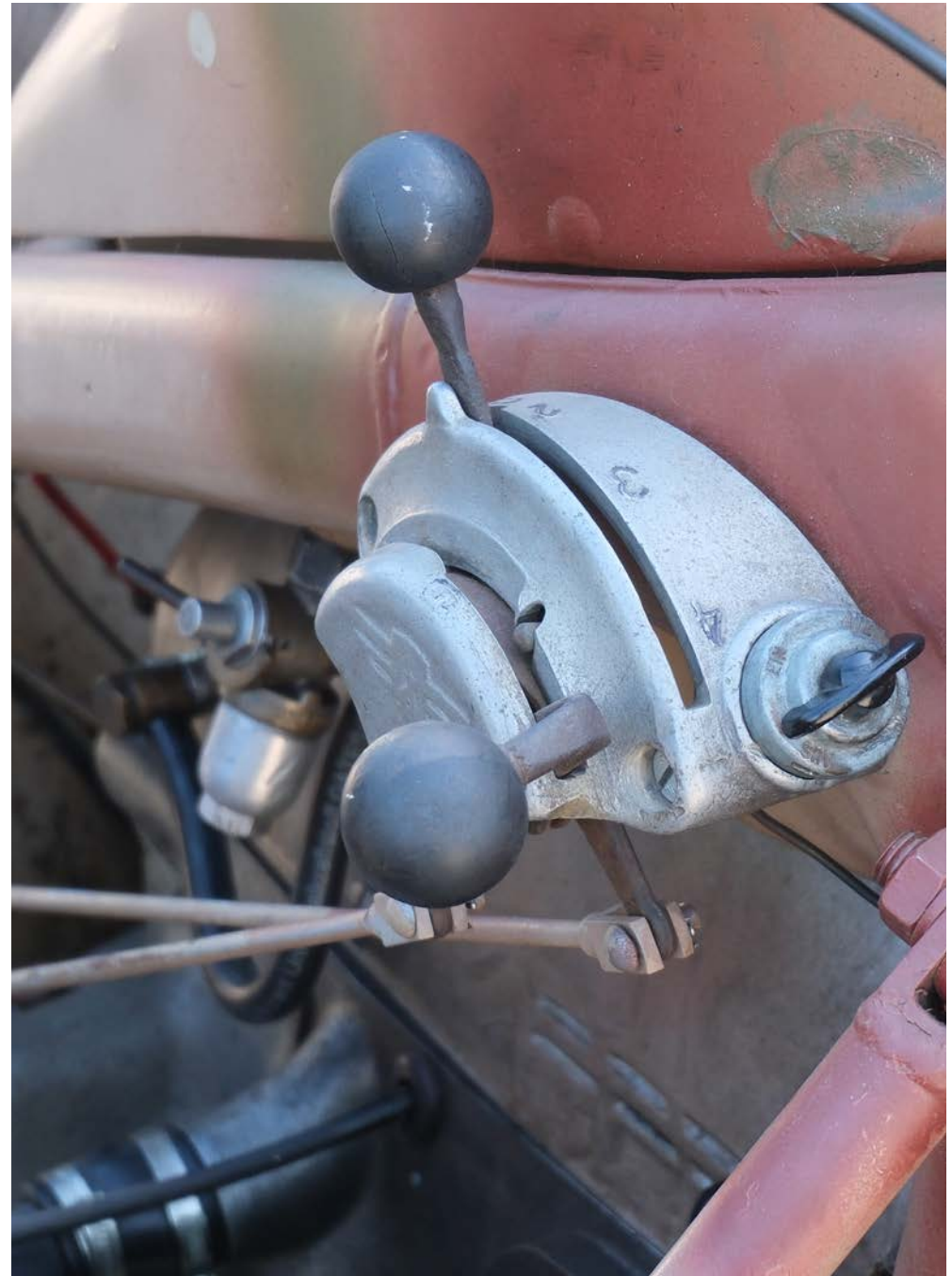



44-134751

Achs

FX
026-MA

Cette KS 750 fut retrouvée en l'état dans le sud de la France. Utilisée en solo après la guerre comme moto de tous les jours, elle fut par la suite remise pendant des années. Son état de découverte nécessita une restauration complète en conservant toutes les pièces d'origines restaurables et en utilisant des nouvelles productions. La panière Steib étant trop abîmée par le temps, une nouvelle fabrication fut montée.

Ambassadrice d'une armée d'occupation et modèle renommé de Zundapp, cette Ks 750 reste une belle opportunité en collection.

This KS 750 was found in its original condition in the south of France. Used solo after the war as an everyday motorcycle, it was subsequently stored away for years. Its condition upon discovery required a complete restoration, preserving all restorable original parts and using new components where necessary. As the Steib sidecar was too damaged by time, a new one was fabricated and installed.

As an ambassador of an occupying army and a renowned Zundapp model, this KS 750 remains a wonderful collector's opportunity.





US AIRBORNE



283. POIGNÉE DE PARACHUTE VENTRAL T-5 & ÉLÉMENT DE VOILURE CAMOUFLÉE

Poignée en peinture rouge
Voilure : 76m x 60cm environ
En l'état

*Handle painted red
Canvas: approx. 30" x 24"
As is*

40€ - 60€



285. CARTE ROUTIÈRE « FRANCE » - 1944

Type Europe Road Map Series
First Edition AMS 1
Échelle : 1:1.000,000
Datée 1944
En l'état

*Type: Europe Road Map Series
First Edition AMS 1
Scale: 1:1,000,000
Dated 1944
As is*

50€ - 80€

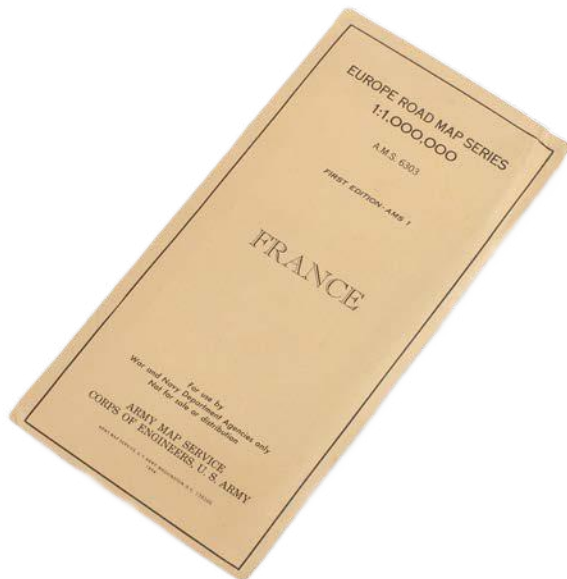

284. PELLE PLIANTE RACCOURCIE

Modification typique des troupes aéroportées
Fabrication AMES - Datée 1943
Porte pelle 1^{er} type de fabrication Breslee
Mfg. Co. - Daté 1943
Traces d'usures sur l'ensemble
Provenance : Montebourg (50)
En l'état.

*Typical modification for airborne troops
Manufactured by AMES -Dated 1943
With shovel holder, first type, manufactured
by Breslee Mfg. Co. -Dated 1943
Signs of wear throughout
Provenance: Montebourg (50)
As is*

80€ - 120€



286. HOUSSE DE PARACHUTE VENTRALE T-5

Fabrication Reliance Mfg. Co.

Contrat n°32587

Datée 14/06/1943

Marquée : A.C.42 900334

Avec ses deux crochets de fixation du harnais

Plusieurs élastiques présents & restes de suspentes

Dernièrement découvert dans le village d'Auvers (50)

Pièce dans son état de découvert

Manufactured by Reliance Mfg. Co.

Contract No. 32587

Dated June 14, 1943

Marked: A.C.42 900334

Includes two harness attachment hooks

Several elastic bands present & remnants of suspension lines

Recently discovered in the village of Auvers (50)

Item in its original condition

800€ - 1 000€



287. VOILURE CAMOUFLÉE DE PARACHUTE DORSAL T-5

Fabrication Hightstown Rug Co.

Datée novembre 1943

N° de série : AAF 43-895584

Voilure nylon avec ses 28 panneaux & cheminée

Plusieurs tampons «AN» pour Army & Navy

Dernièrement découvert dans le village d'Auvers (50)

En l'état, quelques déchirures

Manufactured by Hightstown Rug Co.

Dated November 1943

Serial number: AAF 43-895584

Nylon canopy with its 28 panels and vent

Several «AN» stamps for Army & Navy

Recently discovered in the village of Auvers (50)

As is, some tears

500€ - 800€

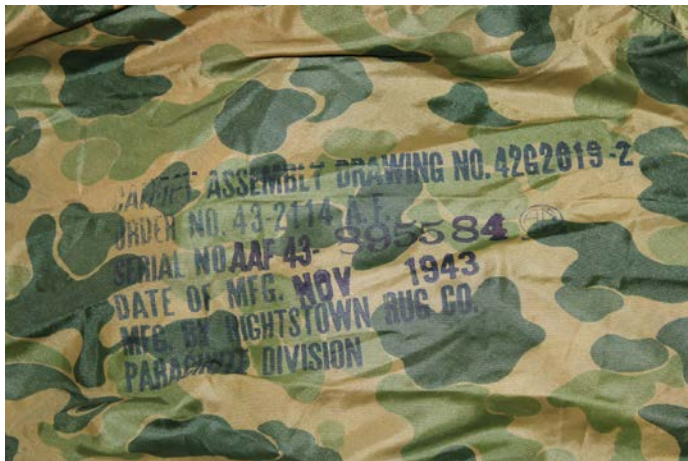



Informations essentielles sur l'authenticité des pièces de collection suivantes :

- 288. Harnais de parachute ventral T-5 du 506st PIR – 101st Airborne, marquage « RS », retrouvé sur le secteur de Sainte-Mère Église,
- 289. Ventral de parachute T-5 du 506th PIR – 101st Airborne, retrouvé dans le secteur de Sainte-Mère Église,
- 296. Liner de parachutiste fabrication Inland,
- 297 / 298. Veste et pantalon de saut « renforcée » de la 82nd Airborne, retrouvée dans le secteur de Saint-Floxel,
- 291. Harnais de parachute ventral T-5 du 501st PIR – 101st Airborne, récupéré dans le secteur Poppeville (Manche),
- 292. Très rare gilet de sauvetage « Mae West » type B-4 du 502nd PIR – 101st Airborne « GVM »

Merci de bien noter que l'ensemble de ces pièces d'exception avaient été prêtées au sein des collections du célèbre Musée Airborne de Sainte-Mère Église.

Une vente pour un projet mémoriel ...

Les fonds récoltés de ces objets serviront à la création d'un nouveau monument commémoratif en Normandie destiné à rendre hommage aux combattants Alliés ayant participé à la libération de la France et également aux civils normands qui ont vécu la bataille de l'été 1944.

Au-delà de sa valeur patrimoniale, cette vente porte une ambition plus large : transformer un objet chargé d'histoire en un héritage durable pour les générations futures.

Le projet prévoit la création d'un nouveau monument commémoratif en Normandie, destiné à rendre hommage aux combattants alliés ayant participé à la libération de la France ainsi qu'aux civils normands qui ont vécu les événements de l'été 1944. Ce monument aura vocation à devenir un lieu de mémoire, de transmission et de recueillement, ouvert au public et aux générations futures.

Dixit le propriétaire, amateur d'histoire, ancien directeur et membre de l'association du musée Airborne: « Il ne s'agit pas seulement de vendre un objet historique. Il s'agit de faire en sorte que son histoire continue de vivre. Plutôt que de voir ce témoignage exceptionnel disparaître dans une collection privée sans projet associé, nous avons souhaité que sa transmission permette la création d'un nouveau lieu de mémoire en Normandie. Le choix du futur emplacement et les caractéristiques du monument feront l'objet d'annonces ultérieures en concertation avec les acteurs locaux, les historiens et les associations de mémoire. »

Alors que la Normandie s'apprête à commémorer une nouvelle fois le sacrifice des milliers de soldats qui ont participé à sa libération, cette initiative entend rappeler l'importance de préserver et transmettre l'histoire du Débarquement à travers des projets concrets et pérennes.

Key information regarding the authenticity of the following collectible items:

- 288. T-5 belly parachute harness from the 506th PIR – 101st Airborne, marked “RS,” found in the Sainte-Mère Église area,
- 289. T-5 belly parachute harness from the 506th PIR – 101st Airborne, found in the Sainte-Mère Église area,
- 296. Inland-manufactured parachutist liner,
- 297 / 298. “Reinforced” jump jacket and pants from the 82nd Airborne, found in the Saint-Floxel area,
- 291. T-5 belly parachute harness from the 501st PIR – 101st Airborne, recovered in the Poppeville area (Manche),
- 292. Very rare “Mae West” Type B-4 life jacket from the 502nd PIR – 101st Airborne “GVM”

Please note that all of these exceptional items were on loan from the collections of the famous Airborne Museum in Sainte-Mère Église.

A sale for a memorial project ...

The proceeds from the sale of these items will be used to create a new memorial in Normandy to honor the Allied soldiers who participated in the liberation of France, as well as the Normandy civilians who lived through the battle of summer 1944.

Beyond its heritage value, this sale has a broader ambition: to transform an object steeped in history into a lasting legacy for future generations.

The project involves the creation of a new memorial in Normandy, intended to honor the Allied soldiers who participated in the liberation of France as well as the Normandy civilians who lived through the events of the summer of 1944. This monument is intended to become a place of remembrance, education, and reflection, open to the public and future generations. According to the owner, a history enthusiast, former director, and member of the Airborne Museum Association: “This is not merely about selling a historical artifact. It is about ensuring that its story lives on. Rather than seeing this exceptional artifact disappear into a private collection without a specific purpose, we wanted its preservation to lead to the creation of a new memorial site in Normandy. The choice of the future location and the monument’s design will be announced at a later date in consultation with local stakeholders, historians, and memorial associations.”

As Normandy prepares to once again commemorate the sacrifice of the thousands of soldiers who fought for its liberation, this initiative aims to highlight the importance of preserving and passing on the history of the D-Day landings through concrete, long-term projects.

Horrest L. Smith

*To Phil
Earl McClary*

*To Phil
H. S. W. P. M.
medal*



Image d'illustration / Featured image

288. HARNAIS DE PARACHUTE VENTRALE T-5 506th Parachute Infantry Regiment - 101st Airborne Division

Harnais de Parachute type T-5, régenté au 506 PIR de la 101^{ème} Division, portant l'inscription «RS» correspondant aux initiales de Robert Sink commandant du 506^{ème} PIR très apprécié par tous les membres du régiment

Tampon d'inspection du 10 avril 1944

Dans la nuit du 5 au 6 juin 1944 et afin d'assurer les diverses objectifs, les américains définissent six zones de largages, les « drop zones » ou appelé DZ pour les deux divisions la 82^{ème} et la 101^{ème} l'ensemble de ces zones représente environ 39 kilomètres carrés

La 101^{ème} se pose sur trois zones (A-C-D) à l'est de la route national 13 et pour le 506^{ème} comme objectif la prise du village de Saint-Côme-du-Mont

Ce harnais a été retrouvé dans le secteur de Sainte-Mère Égliset.

Il est coupé a deux endroits pour permettre une extraction plus facile lors de l'atterrissage

5 000€ - 9 000€

T-5 parachute harness, issued to the 506th PIR of the 101st Airborne Division, bearing the inscription «RS,» corresponding to the initials of Robert Sink, commander of the 506th PIR, highly regarded by all members of the regiment

Stamp of inspection: April 10, 1944.
On the night of June 5-6, 1944, to secure their various objectives, the Americans defined six drop zones, or DZs, for the 82nd and 101st Airborne Divisions

These zones together covered approximately 39 square kilometers

The 101st Airborne landed in three zones (A, C, and D) east of National Route 13, while the 506th Airborne Division's objective was the capture of the village of Saint-Côme-du-Mont.

This harness was found in the Sainte-Mère Église area.

It is cut in two places to allow for easier removal upon landing





Image d'illustration / Featured image

289. VENTRAL DE PARACHUTE MODÈLE T-5 - 506th Parachute Infantry Regiment - 101st Airborne Division

Fabriation National Automotive Fibres

N° 42 1023841

Daté 7 août 1943

Complet avec Voilure même numéro et même fabricant - élastiques - marquage «RS» sur l'arrière

Parachute retrouvé dans le secteur de Sainte Mère Église, les initiales «RS» correspondant au colonel Robert Sink, régiment immortalisé par la série Band Of Brothers

Manufactured by National Automotive Fibres

Serial No. 42 1023841

Dated August 7, 1943

Complete with canopy of the same serial number and manufacturer - elastic cords - «RS» marking on the back

Parachute found in the Sainte-Mère-Église area; the initials «RS» correspond to Colonel Robert Sink, a regiment immortalized by the series Band of Brothers

5 000€ - 9 000€





Image d'illustration / Featured image

290. HOUSSE DE SAUT POUR CARABINE USM1 A1

Fabrication Atlas Awning

Datée 1943

Laundry Number : A-0209

Dans son état de découverte

Dernièrement découvert dans le village d'Auvers (50)

Manufacturer: Atlas Awning

Dated 1943

Laundry Number: A-0209

In as-found condition

Recently discovered in the village of Auvers (50)

200€ - 300€





Image d'illustration / Featured image

291. HARNAIS DE PARACHUTE VENTRALE T-5 501st Parachute Infantry Regiment - 101st Airborne Division

Hamais de Parachute type T-5, attribué au 501st Parachute Infantry Regiment de la 101^{ème} Division Aéroportée

Marqué d'un «G» pour «Geronimo» coincé par la foudre

Daté juillet 1943

Ce harnais a été récupéré dans le secteur du village de Pouppeville (Manche), proche de Sainte-Mère Église

Les objectifs des trois drop zones (A-C-D) de la 101st Airborne sont à l'est de la route national 13.

Deux des bataillons du 501st PIR doivent s'emparer des écluses de la Barquette et détruire les ponts de la Douve à proximité de Carentan

Le troisième bataillon réalise l'exploit de prendre la route menant Utah Beach

Type T-5 parachute harness, issued to the 501st Parachute Infantry Regiment of the 101st Airborne Division

Marked with a «G» for «Geronimo» struck by lightning

Dated July 1943

This harness was recovered in the Pouppeville sector (Manche), near Sainte-Mère Église

The drop zones (A-C-D) for the 101st Airborne are located east of Route 13. Two of the 501st PIR's battalions are tasked with capturing the Barquette locks and destroying the bridges over the Douve River near Carentan

The third battalion accomplishes the feat of seizing the road leading to Utah Beachmen

5 000€ - 9 000€





Image d'illustration / Featured image

292. GILET DE SAUVETAGE « MAE WEST » TYPE B-4 502nd PIR - 101st AIRBORNE DIVISION

Gilet marqué «G.V.M.» correspondant aux initiales de George Van Horn Moseley Jr commandant du 502^{ème} PIR
Ce régiment participe activement à la bataille de Carentan
Daté du 30 mars 1943
Inspection en mars 1944
Toutes les sangles sont présentes
Cartouches de Co2 manquantes
Pièce retrouvée à proximité de Sainte Mère Église
Ce gilet a été exposée au musée Airborne de Sainte Mère Église pendant plusieurs années

*Vest marked «G.V.M.» corresponding to the initials of George Van Horn Moseley Jr., commander of the 502nd PIR - This regiment actively participated in the Battle of Carentan
Dated March 30, 1943 - Inspected in March 1944
All straps are present
CO2 cartridges are missing
Item found near Sainte-Mère-Église
This life jacket was displayed at the Airborne Museum in Sainte-Mère-Église for several years*

1 000€ - 2 000€



293. SAC À VOILURE DE PARACHUTE SIÈGE AN 6510-1

Fabrication Pioneer Parachute Co Inc.
Daté mai 1943
Modèle utilisé notamment par les pilotes de chasse à partir de 1942
Sangles coupées à l'arrière - lastiques présents - Bel état de conservation

*Manufactured by Pioneer Parachute Co. Inc. - Dated May 1943
Model used notably by fighter pilots from 1942 onward - Straps cut at the back - Elastic bands present
Good condition*



200€ - 400€

295. HACHE DE SECOURS

Modèle utilisé dans les planeurs type Waco, Horsa, C-47 & B-17 pour permettre le dégagement de l'appareil en cas de crash
Manche isolé recouvert de caoutchouc noir - Marqué : «Tested 20 000 volts»
Longueur : 40cm - En l'état

Model used in Waco or Horsa gliders or C-47 and B-17 to allow for the aircraft's release in case of a crash - Insulated handle covered in black rubber - Marked: «Tested 20,000 volts» - Length: 16" As is



60€ - 80€

294. PANTALON DE VOL B-1

Fabrication Western Lea Clo Co.
Taille Small - Avec bretelles
Fermetures éclairs de fabrication Conmar (non fonctionnelles)
En l'état, traces d'usures, oxydation

*Manufactured by Western Lea Clo Co.
Size Small - With suspenders
Conmar-made zippers (non-functional)
As is, with signs of wear and oxidation*

70€ - 100€



296. SOUS-CASQUE «LINER» DE PARACHUTISTE

Fabrication Inland
Sangles en «A» inversé
Boucles de mentonnière en fer
A washers en acier peint en vert
En l'état

*Manufactured by Inland
Inverted «A» shaped straps
Iron chin strap buckles
Steel A-washers green paint
As is*

800€ - 1 200€





297. VESTE DE SAUT M42 « RENFORCÉE » - 82nd AIRBORNE DIVISION

Superbe veste de saut de parachutiste Modèle 1942
Modèle dit renforcé avec renforts aux poches & aux coudes
En popeline de coton
Patch d'épaule 82^{ème} Division Aéroportée
Trace de coutures du drapeau d'invasion
Fermetures éclairs fonctionnelles de fabrication «Conmar»
Pièce portée portant plusieurs traces d'usures
L 82cm - Épaules 47cm - Manches 61cm
En l'état, ceinture manquante

*Superb Model 1942 paratrooper jump jacket
Reinforced model with reinforced pockets and elbows
Made of cotton poplin
82nd Airborne Division shoulder patch
Traces of the invasion flag stitching
Functional Conmar zippers
This is a worn item with several signs of wear
L32" - Shoulder 18" - Sleeve 24"
As is, belt missing*

3 000€ - 5 000€





Image d'illustration / Featured image

298. PANTALON DE SAUT M42 « RENFORCÉ »

Superbe pantalon de saut Modèle 1942 dit «renforcé»
Ajout d'une épaisse toile au niveau des genoux & des poches
rendant le pantalon moins fragile aux conditions de combats
Modification dite «rigger» réalisée en Angleterre avant les
opérations en Normandie
Avec ses peu courantes sangles en toile pour poches cargo
Étiquette de fabrication présente, illisible
Laundry Number : J 8397
L - Hanches :
En l'état

*Superb Model 1942 jump trousers, known as
«reinforced» trousers
Thick canvas reinforcement was added to the knees and
pockets, making the trousers more durable in combat
conditions. This «rigger» modification was carried out
in England before the Normandy landings
Features the unusual canvas webbing for cargo pockets
Manufacturer's label present but illegible
Laundry Number: J 8397
L - Hip :
As is*

2 000€ - 4 000€



299. COUTEAU DE COMBAT USM3

Fabrication Case
Marquage sur lame «U.S. M3 CASE»
Fourreau USM8, fabrication B.M.Co.
Longueur lame : 16cm
En l'état

*Manufacturer Case
Marked on blade: «U.S. M3 CASE»
Sheath: US M8, manufactured by B.M.Co.
Blade length: 6"
As is*

200€ - 300€



300. MUSETTE DE DÉMOLITION

Musette consommable destinée à contenir 8 blocs M3 d'explosif C-2 - Avec sangle de transport & sangles de fermetures - Toile imprégnée, pièce dans son état de découverte - En l'état

Consumable bag designed to hold 8 M3 blocks of C-2 explosive - With carrying strap and closure straps - Impregnated canvas, item in as-found condition - As is

40€ - 60€



301. SANGLE « STATIC LINE » & ARRIÈRE DE SAC À VOILURE

Sangle à ouverture automatique (SOA, static line) avec mousqueton à glissière de type 43A9502
Toile en teinte OD7
Longueur totale : 4.50m environ
Arrière de sac à voile sans marquage visible - En l'état

*Automatic opening (SOA, static line) webbing with a 43A9502 type sliding snap hook - OD7 dyed canvas
Total length: approximately 177"
Canopy back panel with no visible markings - As is*

200€ - 300€



302. PARACHUTE CAMOUFLÉ MODIFIÉ EN PAIRE DE GRAND RIDEAUX & DESSUS DE CHEMINÉE

Paire de rideaux confectionnée en voileure de parachute camouflée. Travail artisanal avec ajout de plusieurs œillets de fixation en plastique - Quelques tampons «AN» présents
Dimension d'un rideau : 2,10m x 85cm
Dessus de cheminée également réalisé en voileure de parachute camouflée - Avec œillets plastiques
1,90m x 55cm

Ensemble découvert dans un manoir à proximité de Sainte Marie du Mont (50)
En l'état

*Pair of curtains made from camouflage parachute fabric
Handcrafted with the addition of several plastic eyelets
Some «AN» stamps are present
Dimensions of one curtain: 83" x 33"
Mantelpiece also made from camouflage parachute fabric
With plastic eyelets
Dimensions: 75" x 22"*

Set discovered in a manor house near Sainte Marie du Mont (50)
As is

200€ - 300€





Image d'illustration / Featured image

303. MUSETTE M-36 CAMOUFLÉE

Fabrication Ken-Wel - Datée 1942
Reste de Laundry Number à l'intérieur

Provenance : Picauville (50)

Pièce dans son état de découverte
En l'état, usures

*Manufacturer Ken-Wel - Dated 1942
Remnants of laundry number inside*

Provenance: Picauville (50)

*Item in its found condition
As is, with wear*

200€ - 300€





Image d'illustration / Featured image

304. « LEG BAG »

Peu courant «Leg Bag» de fabrication anglaise utilisé par les parachutistes US et britanniques lors du Jour-J
Développé en 1943, ce sac est conçu pour transporter l'armement et l'équipement individuel d'un parachutiste, pouvant peser jusqu'à 50 kg. Il était attaché à la jambe droite du soldat au moyen de deux ensembles de sangles en toile fixées par des boucles à friction en métal à dégageur rapide
La base du sac est confectionnée avec un emplacement prévu pour accueillir la botte droite du parachutiste
Modèle avec tampons, marquages & flèche du War Department
Cordage de fermeture présent
Serre mollet incomplet & plusieurs éléments manquants
En l'état

*Uncommon British-made «Leg Bag» used by US and British paratroopers on D-Day
Developed in 1943, this bag was designed to carry a paratrooper's personal equipment and weapons, weighing up to 50 kg. It was attached to the soldier's right leg by means of two sets of canvas straps secured with quick-release metal friction buckles
The base of the bag was designed with a pocket for the paratrooper's right boot. This model has War Department stamps, markings, and an arrow
The drawstring closure is present
The calf strap is incomplete, and several other parts are missing
As is*

900€ - 1 500€



305. HOUSSE POUR RADIO PPN-1

Fabrication S.Froehlich Co. Inc.

Datée 1944

Fermetures éclairs de fabrication Crown - Made In USA

Marquages au pochoir «Stock NO.2Z 565-1.1.»

Ce modèle était placé sous le parachute ventral pendant le saut.

En l'état, une fermeture légèrement endommagée

Manufactured by: S. Froehlich Co. Inc.

Dated 1944

Crown zippers - Made in USA

Stenciled markings: «Stock NO. 2Z 565-1.1.»

This model was worn under the front parachute during jumps

As is, one zipper is slightly damaged

900€ - 1 200€



LUFTWAFFE



306. BROC & GAMELLE

En aluminium
Gamelle datée 1937
Dotation Luftwaffe avec tampon FL UV
En l'état, usures

*Made of aluminum
Mess kit dated 1937
Luftwaffe issue with "FL UV" stamp
As-is, shows signs of wear*

60€ - 80€



307. CALOT TROUPE

En drap de laine gris/bleu
Tampon de fabricant présent, peu lisible
Taille 57
En bon état

*Made of gray/blue wool fabric
Manufacturer's stamp present,
barely legible
Size 57
In good condition*

150€ - 200€



308. INSIGNE DE COMBAT AU SOL

Fabrication attribuée à Arno Wallpach - Salzburg
Système d'attache intégré, caractéristique des productions de ce fabricant
Production en une seule pièce de zinc avec une finition argentée
Épingle, charnière & crochet d'origine
En l'état

100€ - 150€

*Attributed to Arno Wallpach – Salzburg
Integrated fastening system,
characteristic of this manufacturer's work
Made from a single piece of zinc with a
silver finish
Original pin, hinge, and hook
As is*



309. CASQUETTE D'OFFICIER

Passepoil argenté

Fabrication Erel - Berlin

Bandeau de sudation également de fabrication Erel

Marqué : «Erel Stirnschutz D.R.G.M. D.R.P. angem»

Insignes en cannetille

En l'état, quelques traces d'usures

Silver piping

Manufactured by Erel - Berlin

Sweatband also made by Erel

Marked: «Erel Stirnschutz D.R.G.M. D.R.P. angem»

Bullet insignia

As is, some signs of wear

400€ - 600€



310. LUNETTES DE VOL & BOITE DE TRANSPORT

Type Landfliegerbrille
Exemplaire en état neuf d'origine
Paire de lunettes de fabrication «OW» & datée 1943
Boîte de transport cartonnée de fabrication Callowaro
Datée 7 décembre 1942
Avec petite housse en laine (vide) & chiffonnette

*Type Landfliegerbrille (Landflight Goggles)
Original mint condition
Pair of goggles manufactured by «OW» and
dated 1943
Cardboard carrying case manufactured by Callowaro
Dated December 7, 1942
Includes small wool pouch (empty) and cleaning cloth*

150€ - 250€



312. CASQUE MODÈLE 40

Marquage fabricant illisible
N° de feuille peu lisible
Avec coiffe intérieure & jugulaire cuir
Reste de peinture jaune sable
En l'état, une fêlure sur le dessus

*Manufacturer's marking illegible
Sheet number barely legible
With leather liner and chin strap
Remnants of sand-yellow paint
A crack on the top*

700€ - 900€



311. BROC À CAFÉ

Fabrication RFI - Daté 1941
Dotation Luftwaffe avec tampon FL UV
Modèle en aluminium avec couvercle à
charnière & anse rabattable
Hauteur avec anse : 45cm
(En l'état, usures)

*Manufactured by RFI - Dated 1941
Luftwaffe issue with FL UV stamp.
Aluminum model with hinged lid and
folding handle
Height with handle: 18"
(As is, with wear)*

70€ - 100€



313. COUTEAU DE COMBAT

Type : «Nahkampfmesser»
Lame marquée du «Luftamt 5», poinçon de la Luftwaffe
Plaquettes bois rivetées.
Longueur lame : 16,6cm
Fourreau en peinture noire d'origine
(En l'état, usures)

*Type: «Nahkampfmesser» (Night Combat Knife)
Blade marked with «Luftamt 5», Luftwaffe proof mark
Riveted wooden scales
Blade length: 6"
Original black painted sheath
(As is, with wear)*

150€ - 200€



315. CONTAINER & VOILURE FALLSCHIRMJAGER

Parachute de container de ravitaillement
utilisé par les Fallschirmjäger dans sa
caisse de transport et stockage en tôle
Couvercle : Anforderzeichen FL 29901
Numéro voileure : 5502737
N°10-158 E-1 - Lastenfallschirm
Suspentes présentes mais incomplètes,
cheminée coupée
L38cm x l38cm x h53cm
En l'état

*Resupply container parachute used
by the Fallschirmjäger in its metal
transport and storage case
Lid: Anforderzeichen FL 29901
Canopy Number: 5502737
No. 10-158 E-1 - Lastenfallschirm
(Parachute)
Suspension lines present but
incomplete, chimney cut off
L15" x W15" x H21"
As is*

800€ - 1000€



314. CALOT TROUPE

En drap de laine gris/bleu
Marquage fabricant présent - Taille 60
Aigle monté machine en zig-zag
d'origine - Exemple en bon état

*In gray/blue wool cloth
Manufacturer's mark present - Size 60
Original machine-stitched eagle with
zigzag stitching - Example in good
condition*

150€ - 200€





316. COQUE DE CASQUE M-38 FALLSCHIRMJAGER

Superbe coque de casque de parachutiste M38 (Fallschirmjäger)
N° de feuille présent, peu lisible
Avec insigne & reste de peinture d'origine
Pièce dans son état de découverte, retrouvée récemment à
proximité d'Avranches (50)

*Superb M38 paratrooper helmet shell (Fallschirmjäger)
Sheet number present, but barely legible
With insignia and remnants of original paint
Piece in its found condition, recently discovered near
Avranches (50)*

1000€ - 2000€





317. INSIGNE DE PARACHUTISTE FALLSCHIRMJAGER

Type Fallschirmschützenabzeichen

Fabrication Assmann & Söhne

Code : L/64

Couronne numérotée «1» correspondant au premier moule utilisé par Assmann

Brevet en deux parties avec couronne de feuilles de chêne & laurier

Insigne légèrement bombé

Avec fermoir & charnière d'origine

Type Fallschirmschützenabzeichen (Paratrooper Badge)

Manufacturer: Assmann & Söhne

Code: L/64

Ring numbered «1» corresponding to the first mold used by Assmann

Two-part badge with oak and laurel wreath

Slightly domed badge

With original clasp and hinge

200€ - 400€



GUIDE BUYER'S



Where can I view the collections that are for sale?

The items and automobiles in the auction are on display during the **public exhibition**. Each lot is listed in the online version of the catalog, accompanied by photos and a description. A representative image of each item is projected onto the screen during the auction and displayed in real time during the **online auction** on the platforms.



Want to know the condition of your collectibles?

All lots are offered for sale “as is.” Buyers are encouraged to inspect the items during the preview. Any reference to the condition of the item in the online sale information and/or the catalog does not constitute a complete description of its condition. The absence of any mention in the catalog description does not imply that the lot is free of defects or imperfections.



How do estimates work?

The estimates are provided as a **guide to market prices** for the buyer. They serve as the starting prices for bidding during the auction and are listed as a “range” in the catalog.



Important information

The historical objects offered in this auction are intended for collectors, history buffs, historians and museum. These items do not glorify any political, ideological or racial tendency at the origin of the two world conflicts in history.

In compliance with article R.645-1, insignia, emblems, badges and medals are masked by a coloured border in the sale catalogue and exhibition. On request, additional photos may be provided. We decline all responsibility for the use of our publications, documents and photographs by others who do not respect article R.645-1.

Article R.645-1 of the Penal Code punishes the wearing or display in public of a uniform, insignia or emblem reminiscent of those worn by members of an organisation declared criminal under Article 9 of the Statute of the Nuremberg International Military Tribunal annexed to the London Agreement of 8 August 1945 with the fine provided for fifth class offences (except for the purposes of a film, show or exhibition involving a historical evocation): SS, SD, Gestapo, corps of Nazi leaders (the Führer, the Reichsleitung, the Gauleiters and their main collaborators, the Kreitsleiter and their collaborators, the Ortsgruppenleiter, the Zellenleiter and the Blockleiter) or by any person convicted by a French or international court of one or more crimes against humanity provided for in Articles 211-1 to 212-3 or mentioned in Act No. 64-1326 of 26 December 1964.

The Penal Code provides for additional penalties, such as the confiscation of objects used or intended for use in the commission of the offence.



Weapons on sale

The firearms offered in the auction will be deactivated in accordance with the new European standards by the Saint-Étienne Proof House in 2025/2026, at the buyer's expense.

The buyer must declare the firearms using the Cerfa form and provide a medical certificate issued within the last month, a stamped license, or a valid hunting permit (Art. R312-56).

No items will be released or shipped without presentation of the aforementioned documents. (See the General Terms and Conditions of Sale)



How do I pay for the prizes I've won?

Payment for items and vehicles can be made through the Rois & Vauprès Enchères accounting department.

- **Credit cards:** Visa, Mastercard, etc. (except American Express).
- **Bank checks:** French bank checks accepted upon presentation of a valid ID. For legal entities, a Kbis certificate issued within the last 3 months is required. Purchases will be released after payment is cleared.
- **Cash:** Up to €1,000 for French nationals or individuals acting on behalf of a company. Up to €15,000 for individuals whose tax residence is abroad.
- **Bank transfer** (in €)

In accordance with TRACFIN regulations, payments from third parties are not accepted by the auction house; all payments must be made in the buyer's name.

100

How to bid? (Form to be filled out at the end of the catalog)

For all auction formats, you must provide the following documents: 1 copy of a valid ID, 1 proof of address, 1 Kbis extract issued within the last 3 months for a company, or an act of incorporation (for companies not domiciled in France).

In-person bidding: A bidder number will be assigned to each person in the room (registration form must be completed).

Live bidding: At www.interencheres.com / www.invaluable.com

1. Register for the auction (log in or create an account)
2. Bid live. (We recommend using a computer to follow the live auction)

Bidding by phone: You will be contacted when the lot comes up for auction (please verify the number provided). (Registration form must be completed)

Submit a buy-in order: Place a bid by submitting a buy-in order to us (registration form must be completed).

%

Are there any additional fees on top of the final bid?

YES. Buyer's fees. In addition to the hammer price, the buyer is responsible for the following commissions and taxes: **24% including tax.**

Please note that other fees may apply, particularly on Interencheres (see Terms and Conditions).



How do I claim my prizes?

Items may be picked up after payment has been made:

After the sale: **Pickup by appointment at the Military Classic Center**

1 month after the sale: **Pickup by appointment in Vire (Étude Rois & Vauprès)**

Shipping and Packaging: €40 (excl. tax) + shipping and storage fees (Terms and Conditions)

Vehicles: Contact Matthieu Dumias - 06.73.58.38.12.

CONDITIONS GÉNÉRALES DE VENTE // GENERAL SALES CONDITIONS

1. *Catalogue de vente*

Les lots sont vendus, à titre volontaire par ROIS & VAUPRES ENCHERES, Maison de ventes aux enchères située à Saint-Pair-sur-Mer et la SARL Military Classic Auction, située à Grandcamp-Maisy.

Conformément à la loi, les indications portées au catalogue engagent la responsabilité de la société de vente et de ses experts, lesquels garantissent l'authenticité des lots mis en vente, sous réserve des rectificatifs annoncés au moment de la présentation de l'objet et portés au procès-verbal de la vente. Les attributions ont été établies compte tenu des connaissances scientifiques à la date de la vente.

Les acquéreurs potentiels sont invités à examiner les biens pouvant les intéresser avant la vente aux enchères au sein des locaux du Military Classic Center (14). L'équipe de Military Classic Auction se tient à disposition pour leur fournir tous renseignements sur l'état des lots.

Les descriptions des lots résultant du catalogue, des rapports, et des indications ou annonces verbales ne sont que l'expression de la perception du lot par l'Hôtel des ventes et la SARL MCA, mais ne sauraient constituer la preuve d'un fait. Les indications données sur l'existence d'une restauration, d'un accident ou d'un incident affectant le lot sont exprimées pour faciliter son appréciation par l'acquéreur potentiel et restent soumises à sa seule appréciation personnelle. L'absence d'indication d'une restauration d'un accident ou d'un incident dans le catalogue, les rapports, ou verbalement, n'implique nullement qu'un bien soit exempt de tout défaut ou réparation.

Inversement la mention de quelque défaut n'implique pas l'absence de tous autres défauts. Les estimations sont fournies à titre purement indicatif et ne peuvent être considérées comme impliquant la certitude que le bien sera vendu au prix estimé ou même à l'intérieur de la fourchette d'estimations ; elles peuvent être fournies en plusieurs monnaies ; les conversions sont données à titre purement indicatives, charge à l'acquéreur de vérifier auprès de sa banque les taux de change qui lui seront appliqués.

2. *Déroulement de la vente*

Le commissaire-priseur dirigera la vente de façon discrétionnaire tout en respectant les usages établis ; elle se réserve le droit de refuser toute enchère, d'organiser les enchères de la façon la plus appropriée, de déplacer certains lots lors de la vente, de retirer tout lot de la vente, de réunir ou de séparer des lots, de désigner l'adjudicataire, de poursuivre la vente ou de l'annuler, ou encore de remettre le lot en vente.

L'adjudicataire sera la personne qui aura porté l'enchère la plus élevée pourvu qu'elle soit égale ou supérieure au prix de réserve. Le coup de marteau matérialisera la fin des enchères et le prononcé du mot « Adjugé » ou tout autre équivalent entraînera la formation du contrat de vente entre le vendeur et le dernier enchérisseur retenu. En sus du montant de l'adjudication, l'acheteur devra acquitter par lot, les commissions (frais de vente) qui seront indiquées pour chaque vente. Le paiement du lot aura lieu au comptant, pour l'intégralité du prix, des frais et des taxes.

L'Hôtel des ventes sera autorisé à reproduire sur le procès-verbal de vente et sur le bordereau d'adjudication les renseignements qu'aura fourni l'adjudicataire. Toute fausse indication engagera la responsabilité de l'adjudicataire, qui devra communiquer les renseignements nécessaires demandés.

Dès l'adjudication prononcée,

L'adjudicataire devient propriétaire de son lot.

> Il est donc sous son entière et seule responsabilité,

> Il ne pourra recourir contre l'Hôtel des ventes si le lot se trouve volé, perdu ou dégradé,

Il appartient à l'adjudicataire de faire assurer son lot.

1. *Sale catalogue*

The lots are sold on a voluntary basis, by ROIS & VAUPRES ENCHERES, auction house located in Saint-Pair-sur-Mer and the SARL Military Classic Auction, located in Grandcamp-Maisy.

In accordance with the law, the information given in the catalogue is under the responsibility of the auction company and its experts, who guarantee the authenticity of the lots offered for sale, subject to the corrections announced at the time of the presentation of the object and recorded in the sales report. The attributions have been established considering the scientific knowledge at the date of the sale.

Potential buyers are invited to examine the items that may interest them before the auction at the Military Classic Center (Normandy - France). The Military Classic Auction team is available to provide information on the condition of the lots.

The descriptions of lots in the catalogue, reports, and verbal indications or announcements are only the expression of the perception of the lot by the Auction House and SARL MCA, but do not constitute proof of a fact. Indications given on the existence of a restoration, an accident or an incident affecting the lot are expressed to facilitate its appreciation by the potential buyer and remain subject to his sole personal appreciation.

The absence of any indication of restoration, accident or incident in the catalogue, reports, or verbally, does not imply that an item is free of any defect or repair.

Conversely, the mention of any defect does not imply the absence of any other defect.

Estimates are provided for information purposes only and cannot be considered as implying the certainty that the item will be sold at the estimated price or even within the range of estimates; they may be provided in several currencies; conversions are given for information purposes only, it is the buyer's responsibility to check with his bank the exchange rates that will be applied.

2. *Conduct of the sale*

The auctioneer will conduct the sale in a discretionary manner while respecting the established practices; she reserves the right to refuse any bid, to organize the bidding in the most appropriate manner, to move certain lots during the sale, to withdraw any lot from the sale, to combine or separate lots, to designate the successful bidder, to continue the sale or to cancel it, or to reoffer the lot for sale. The successful bidder will be the person who has made the highest bid, provided it is equal to or higher than the reserve price. The blow of the hammer will materialize the end of the bidding and the pronouncement of the word «Adjudicated» or any other equivalent will lead to the formation of the sale contract between the seller and the last retained bidder. In addition to the amount of the auction, the buyer will have to pay, per lot, the commissions (selling expenses) which will be indicated for each sale. The payment of the lot will take place in cash, for the totality of the price, the expenses and the taxes.

The auction house will be authorized to reproduce on the sale report and on the adjudication slip the information provided by the successful bidder. The successful bidder will be held responsible for any false information and must provide the necessary information requested.

As soon as the sale is pronounced,

The successful bidder becomes the owner of his lot.

> It is therefore under the buyer entire and sole responsibility,

> The buyer will not be able to take action against the auction house if the lot is stolen, lost or damaged,

It is the responsibility of the buyer to insure his lot.

CONDITIONS GÉNÉRALES DE VENTE // GENERAL SALES CONDITIONS

Le lot ne sera délivré, à l'acquéreur en personne ou au tiers qu'il aura désigné après en avoir informé l'Hôtel des ventes, qu'après paiement intégral du prix, des frais et des taxes y afférant. À défaut de paiement par l'adjudicataire, après mise en demeure restée infructueuse, l'Hôtel des ventes pourra, selon son choix,

Poursuivre l'adjudicataire pour le paiement de son achat,

Et/ou remettre le bien en vente sur folle enchère de l'adjudicataire défaillant,

Annuler la vente de plein droit,

Sans préjudice de dommages intérêts dus par l'adjudicataire défaillant.

En outre, l'Hôtel des ventes se réserve de réclamer à l'adjudicataire défaillant, à son choix :

Des intérêts au taux légal majoré de cinq points,

La facturation de frais de garde et de stockage,

Le remboursement des coûts supplémentaires engendrés par sa défaillance,

Le paiement de la différence entre le prix d'adjudication initial et le prix d'adjudication sur folle enchère s'il est inférieur, ainsi que les coûts générés par les nouvelles enchères.

Le paiement de la différence entre le prix d'adjudication initial et le prix d'adjudication sur folle enchère s'il est inférieur, ainsi que les coûts générés par les nouvelles enchères.

L'Hôtel des ventes pourra procéder à toute compensation avec des sommes dues à l'adjudicataire défaillant.

L'Hôtel des ventes se réserve d'exclure de ses ventes futures, tout adjudicataire qui aura été défaillant ou qui n'aura pas respecté les présentes conditions générales.

Les achats qui n'auront pas été retirés dans les quinze jours de la vente (samedi, dimanche et jours fériés compris), pourront faire l'objet d'une facturation supplémentaire au propriétaire qui devra en régler le coût,

ceci concernant tant les acheteurs que les vendeurs. Tout lot qui aura été laissé à l'Etude ou à Military Classic Center par un déposant et dont la vente n'a pu être conclue (et ce qu'elle qu'en soit la raison : absence d'enchères, prix de réserve par trop élevé et absence d'accord avec son propriétaire, etc.) devra être récupéré par son dépositaire **dans le mois suivant la demande de l'Hôtel des ventes ou sa date de passage en vente.**

Dans l'hypothèse où le lot ne serait pas récupéré dans les délais impartis il sera revendu pour le compte de l'Hôtel des ventes.

3. Incidents de vente

Le plus offrant et dernier enchérisseur sera l'adjudicataire.

En cas de contestation au moment des adjudications, c'est-à-dire s'il est établi que deux ou plusieurs enchérisseurs ont simultanément porté une enchère équivalente, soit à haute voix, soit par signe, soit par internet et réclament en même temps cet objet, après le prononcé du mot « adjugé », ledit objet sera immédiatement remis en vente au prix proposé par les enchérisseurs et tout le public présent sera admis à enchérir à nouveau.

4. Conditions de règlement

4.1 Clients résidant en France

La vente est faite expressément au comptant. Le prix d'adjudication et les frais acheteurs sont TTC. La vente est conduite en euros. L'adjudicataire paiera à l'Hôtel des ventes, le prix principal de son enchère, augmenté des frais. Les frais diffèrent selon que la vente est judiciaire ou volontaire et que l'acquisition est faite en salle ou par internet. Pour les lots volontaires, **les frais sont de 24% TTC pour les lots de pièces détachées, militaria et memorabilia.**

The lot will be delivered to the purchaser in person or to the third party that he will have designated after having informed the Auction house, only after full payment of the price, the expenses and the taxes relating to it.

In the event of non-payment by the successful bidder, after formal notice has remained unfruitful, the Auction house may, at its discretion

Pursue the successful bidder for the payment of his purchase,

And/or put the property back on sale on the basis of an irresponsible bid by the defaulting bidder;

Cancel the sale as of right;

Without prejudice to the damages due by the defaulting bidder.

In addition, the auction house reserves the right to claim from the defaulting bidder, at its discretion:

Interest at the legal rate plus five points,

The invoicing of custody and storage costs,

The reimbursement of the additional costs generated by its default,

Payment of the difference between the initial auction price and the price of the auction based on an irresponsible bid if it is lower, as well as the costs generated by the new auctions.

The payment of the difference between the initial auction price and the auction price based on an irresponsible bidding if it is lower, as well as the costs generated by the new bids.

The Auction house may proceed with any compensation with sums due to the defaulting bidder.

The Auction house reserves the right to exclude from its future sales any successful bidder who has failed to comply with these general conditions.

Purchases that have not been collected within fifteen days of the sale (including Saturdays, Sundays and public holidays) may be invoiced additionally to the owner, who will have to pay the cost, **for both buyers and sellers.**

Any lot which has been left at the Auction House or at Military Classic Center by a depositor and whose sale could not be concluded (for whatever reason: absence of bids, reserve price too high and absence of agreement with the owner, etc.) must be recovered by the depositor within one month of the request of the Auction House or the date of the sale.

If the lot is not recovered within the time allowed, it will be resold on behalf of the Auction house.

3. Incidents of sale

The highest and last bidder will be the successful bidder.

In the event of a dispute at the time of the auction, i.e. if it is established that two or more bidders have simultaneously made an equivalent bid, either aloud, by sign or by internet, and claim the item at the same time, after the word «adjugé» has been pronounced, the said item will be immediately reoffered for sale at the price proposed by the bidders, and all members of the public who are present will be allowed to bid again.

4. Terms of payment

4.1 Customers residing in France

The sale is expressly made in cash.

The auction price and the buyer's expenses are inclusive of tax. The sale is conducted in euros.

The successful bidder will pay the main price of his bid, plus expenses, to the Hôtel des ventes. The costs differ according to whether the sale is judicial or voluntary and whether the acquisition is made in the auction room or by internet.

For voluntary lots, **the fees are 24% including VAT lots of spare parts, militaria and memorabilia.**

CONDITIONS GÉNÉRALES DE VENTE // GENERAL SALES CONDITIONS

Le paiement par carte bancaire par téléphone est possible.

Conformément à l'article L.321-14 du code de commerce, un bien adjugé ne peut être délivré à l'acheteur que lorsque la société en a perçu le prix ou lorsque toute garantie lui a été donnée sur le paiement du prix par l'acquéreur.

Tout acquéreur de l'Union européenne, assujéti à la T.V.A., doit, au moment de la vente, indiquer son numéro d'identification en vue d'une livraison intra-communautaire et justifier de l'expédition vers un autre Etat membre. L'acquéreur hors communauté européenne doit signaler, lors de la vente, son intention d'exporter. Il dispose de 30 jours pour régulariser son dossier.

L'Hôtel des ventes décline toute responsabilité sur les conséquences juridiques et fiscales d'une fausse déclaration de l'acquéreur.

L'adjudicataire pourra s'acquitter du paiement de son lot de la façon suivante :

> En espèces : (article L.112-6 ; article L.112-8 et article L.112-8 al 2 du code monétaire et financier)

- Jusqu'à 1 000 €

- Ou jusqu'à 15 000 € pour les particuliers qui ont leur domicile fiscal à l'étranger (sur présentation de passeport)

> Par chèque ou virement bancaire.

> Par carte de crédit (sauf American Express)

En cas de remise d'un chèque ordinaire, seul l'encaissement du chèque vaudra règlement.

L'Hôtel des ventes sera autorisé à reproduire sur le procès-verbal de vente et sur le bordereau d'adjudication les renseignements fournis par l'adjudicataire. Toute fausse indication engagera la responsabilité de celui-ci, qui devra communiquer les renseignements nécessaires dès l'adjudication du lot prononcée.

4.2. Clients non-résidents français

Les clients hors métropole devront s'acquitter de leur achat par règlement SWIFT avant toute délivrance de l'objet. En cas de paiement par chèque non certifié :

> Le lot adjugé ne pourra être délivré à l'adjudicataire que lorsque le paiement effectif du bordereau aura été perçu par l'Hôtel des ventes.

> Deux pièces d'identité valables lui seront demandées.

Il est conseillé aux acheteurs d'obtenir de leur banque une lettre accreditive pour la valeur avoisinant le montant de leurs achats.

5. Ordres d'achat

L'Hôtel des ventes se charge d'exécuter gratuitement les ordres d'achat qui lui sont confiés, en particulier par les acquéreurs potentiels ne pouvant assister à la vente. Les ordres d'achat doivent être impérativement formulés par écrit et accompagnés d'un relevé d'identité bancaire, ainsi qu'une copie recto verso d'une pièce d'identité. Toute enchère confirmée vaut acceptation du prix et de la description des biens mis en vente, entraînant ainsi la formation d'un contrat de vente conclu à distance.

Les ordres d'achat sont une facilité offerte à nos clients. L'Hôtel des ventes ne peut être considéré comme responsable pour avoir manqué d'exécuter un ordre par erreur et ce quelle qu'en soit la cause origine.

Si l'Hôtel des ventes reçoit plusieurs ordres d'achat pour des montants d'enchères identiques, c'est l'ordre le plus ancien qui sera préféré.

Payment by credit card over the telephone is possible.

In accordance with article L.321-14 of the French Commercial Code, an auctioned item can only be delivered to the buyer when the company has received the price or when any guarantee has been given on the payment of the price by the buyer.

Any buyer from the European Union, subject to VAT, must, at the time of the sale, indicate his identification number for an intra-Community delivery and justify the shipment to another Member State. The purchaser outside the European Community must indicate, at the time of the sale, his intention to export. He has 30 days to regularize his file.

The successful bidder may pay for his lot in the following way :

> In cash: (article L.112-6; article L.112-8 and article L.112-8 al 2 of the monetary and financial code)

- Up to €1,000

- Or up to €15,000 for individuals whose tax residence is abroad (upon presentation of passport)

> By cheque or bank transfer.

> By credit card (except American Express)

In the case of an ordinary cheque, only the cashing of the check will be considered as payment.

The Auction house will be authorized to reproduce on the sale report and on the adjudication slip the information provided by the successful bidder. Any false indication will engage the responsibility of the latter, who will have to communicate the necessary information as soon as the lot is awarded.

4.2 Non-French resident customers

Customers from outside France must pay by SWIFT payment before delivery of the item.

In case of payment by uncertified cheque :

> The lot awarded will not be delivered to the successful bidder until the actual payment of the slip has been received by the Auction house.

> Two valid pieces of identification will be requested.

Buyers are advised to obtain a letter of credit from their bank for the value of their purchases.

5. Purchase orders

The Auction house will execute, free of charge, the purchase orders entrusted to it, by potential buyers who cannot attend the sale.

The purchase orders must imperatively be formulated in writing and accompanied by a bank statement, as well as a copy of both sides of an identity document.

All confirmed bids are deemed to be of an acceptance of the price and description of the goods offered for sale, thus leading to the formation of a contract of sale concluded at a distance.

The purchase orders are to facilitate bidding to our customers. The Auction house cannot be considered as responsible for having failed to carry out an order by error and this whatever the cause.

If the Auction house receives several purchase orders for identical amounts of bids, the oldest order will be preferred.

CONDITIONS GÉNÉRALES DE VENTE // GENERAL SALES CONDITIONS

6. *Enchères par téléphone*

Les enchères par téléphone sont possibles uniquement pour les lots dont l'estimation est supérieure à 200€. Tout client souhaitant enchérir par téléphone doit en faire la demande par écrit au plus tard 24 heures avant la vente. Cet écrit devra être accompagné d'un relevé d'identité bancaire et d'une copie de pièce d'identité de l'acquéreur potentiel. L'Hôtel des ventes décline toute responsabilité en cas de mauvais fonctionnement ou de non-obtention de la ligne téléphonique.

7. *Enchères en ligne*

Si vous souhaitez enchérir en ligne pendant la vente, veuillez-vous inscrire sur les plateformes et effectuer une empreinte carte bancaire (ni votre numéro de carte bancaire, ni sa date d'expiration ne sont conservés). Vous acceptez de ce fait que www.interencheres.com communique à l'Hôtel des ventes tous les renseignements relatifs à votre inscription ainsi que votre empreinte carte bancaire. L'Hôtel des ventes se réserve le droit de demander, le cas échéant, un complément d'information avant votre inscription définitive pour enchérir en ligne. Toute enchère en ligne sera considérée comme un engagement irrévocable d'achat. Si vous êtes adjudicataire en ligne, vous autorisez l'Hôtel des ventes, s'il le souhaite, à utiliser votre empreinte carte bancaire pour procéder au paiement, partiel ou total, de vos acquisitions y compris les frais habituels à la charge de l'acheteur. Ces frais sont majorés :

- Pour les lots volontaires, majoration de 1,5% HT du prix d'adjudication (soit +1,80% TTC).
- Pour les véhicules volontaires, majoration de 60 EUR HT par véhicule (soit +72 EUR TTC par véhicule).
- Pour les ventes judiciaires, majoration de 1% HT du prix d'adjudication (soit +1,20% TTC) et majoration de 40 EUR HT par véhicule (soit +48 EUR TTC par véhicule).
- Pour les ventes caritatives, pas de majoration des frais habituels.

L'Hôtel des ventes ne peut garantir l'efficacité de ce mode d'enchères et ne peut être tenu pour responsable d'un problème de connexion au service, pour quelque raison que ce soit.

Ordres d'achat secrets via interencheres.com

L'Hôtel des ventes n'a pas connaissance du montant maximum de vos ordres secrets déposés via interencheres.com. Vos enchères sont formées automatiquement et progressivement dans la limite que vous avez fixée.

L'exécution de l'ordre s'adapte au feu des enchères en fonction des enchères en cours. Le pas d'enchères est défini par les intervalles suivants : jusqu'à 19€ : 5€, de 20€ à 199€ : 10€, de 200€ à 499€ : 50€, de 500€ à 999€ : 100€, de 1 000€ à 4 999€ : 200€, de 5 000€ à 9 999€ : 500€, de 10 000€ à 199 999€ : 1 000€, de 20 000€ à 49 999€ : 2 000€, de 50 000€ à 99 999€ : 5 000€, 100 000€ et plus : 10 000€. Si vous êtes adjudicataire via un ordre d'achat secret, vous autorisez l'Hôtel des ventes, s'il le souhaite, à utiliser votre empreinte carte bancaire pour procéder au paiement, partiel ou total, de vos acquisitions y compris les frais habituels à la charge de l'acheteur. Ces frais sont majorés :

- Pour les lots volontaires, majoration de 1,5% HT du prix d'adjudication (soit +1,80% TTC).
- Pour les véhicules volontaires, majoration de 60 EUR hors taxes par véhicule (soit +72 EUR TTC par véhicule)
- Pour les ventes judiciaires, majoration de 1% HT du prix d'adjudication (soit +1,20% TTC) et majoration de 40 EUR HT par véhicule (soit +48 EUR TTC par véhicule).
- Pour les ventes caritatives, pas de majoration des frais habituels.

L'Hôtel des ventes ne peut garantir l'efficacité de ce mode d'enchères et ne peut être tenu pour responsable d'un problème de connexion au service, pour quelque raison que ce soit.

6. *Telephone bidding*

Telephone bidding is only possible for lots with an estimate of more than 200€. Any customer wishing to bid by telephone must make a written request at least 24 hours before the sale. This written request must be accompanied by a bank statement and a copy of the potential buyer's identity card. The Auction house declines all responsibility in case of malfunction or non-obtainment of the telephone line.

7. *Online bidding via the Live service of the interencheres.com website*

If you wish to bid online during the sale, please register on www.interencheres.com and make a credit card imprint (neither your credit card number nor its expiry date are kept). You agree that www.interencheres.com may communicate to the Auction house all the information related to your registration and your credit card imprint. The Auction house reserves the right to request, if necessary, additional information before your final registration to bid online. Any online bid will be considered as an irrevocable commitment to buy.

If you are a successful bidder online, you authorize the Auction house, if it so wishes, to use your credit card imprint to proceed with the payment, in part or in full, of your purchases, including the usual costs payable by the buyer. These costs are increased :

- For voluntary lots, a surcharge of 1.5% of the hammer price (i.e. +1.80% VAT included).
- For voluntary vehicles, a surcharge of EUR 60 excluding VAT per vehicle (i.e. + EUR 72 including VAT per vehicle).
- For judicial sales, a surcharge of 1% of the hammer price (i.e. +1.20% VAT included) and a surcharge of EUR 40 excluding VAT per vehicle (i.e. + EUR 48 including VAT per vehicle).
- For charity sales, no increase in the usual fees.

The Auction House cannot guarantee the efficiency of this auction method and cannot be held responsible for any problem in connecting to the service, for whatever reason.

Secret purchase orders via interencheres.com

The Auction house have no knowledge of the maximum amount of your secret orders deposited via interencheres.com. Your bids are formed automatically and progressively within the limit you have set.

The execution of the order adapts to the bidding pace according to the current bids. The bidding step is defined by the following intervals: up to 19€: 5€, from 20€ to 199€: 10€, from 200€ to 499€: 50€, from 500€ to 999€: 100€, from 1,000€ to 4,999€: 200€, from 5,000€ to 9,999€: 500€, from 10,000€ to 199,999€: 1,000€, from 20,000€ to 49,999€: 2,000€, from 50,000€ to 99,999€: 5,000€, and from 100,000€ and up: 10,000€.

If you are the successful bidder via a secret purchase order, you authorize the Auction house, if it so wishes, to use your credit card imprint to proceed with the payment, in part or in full, of your purchases, including the usual fees payable by the buyer. These costs are increased:

- For voluntary lots, a surcharge of 1.5% of the hammer price (i.e. +1.80% VAT included).
- For voluntary vehicles, a surcharge of 60 EUR excluding tax per vehicle (i.e. +72 EUR including tax per vehicle)
- For judicial sales, a surcharge of 1% of the hammer price (i.e. +1.20% VAT included) and a surcharge of EUR 40 excluding VAT per vehicle (i.e. + EUR 48 including VAT per vehicle)..
- For charity sales, no increase in the usual fees.

The Auction house cannot guarantee the efficiency of this auction method and cannot be held responsible for any problem in connecting to the service, for whatever reason.

CONDITIONS GÉNÉRALES DE VENTE // GENERAL SALES CONDITIONS

8. Conditions de stockage

Les véhicules, lots de pièces et militaria divers sont vendus en l'état et sans aucune garantie de fonctionnement. L'enlèvement des lots devra être réalisé avant le vendredi 17 Juillet 2026 après règlement intégral.

Les frais de stockage sont offerts jusqu'au vendredi 17 Juillet 2026 inclus.

Les lots n'ayant pas été retirés par les acheteurs avant le vendredi 17 Juillet 2026 seront rapatriés dans un lieu de stockage sécurisé aux frais de l'acheteur. Des frais de stockage seront appliqués comme suivant : Pièces & accessoires 10€ HT / jour et pour les véhicules 75€ HT / jour.

Pièces, accessoires et militaria

Les enlèvements des lots, après règlement, pourront être réalisés le dimanche 21 Juin 2026.

À partir du lundi 22 Juin 2026 : **sur rendez-vous uniquement** 02.33.44.44.44 (du lundi au vendredi - 10h - 12h / 14h - 17h) Military Classic Center - Route d'Isigny - 14450 GRANDCAMP-MAISY.

Expédition des lots, après le règlement, jusqu'au 17 Juillet : 02.33.44.44.44 / auction@military-classic.com
Forfait de colisage : 40€ HT + Frais d'envoi.

À partir du lundi 20 Juillet 2026 : Les lots n'ayant pas été retirés seront stockés aux frais de l'acheteur à l'Étude Rois & Vauprès enchères : 2 Rue Jean de la Varende - 14500 VIRE NORMANDIE. **Sur rendez-vous uniquement** 02.31.68.17.19 (du lundi au vendredi - de 10h à 12h et de 14h à 17h). Expédition des lots, à partir du 22 Juillet : 02.31.68.17.19 / militaria@rois-vaupres.auction

Véhicules

Les véhicules pourront être enlevés, sous réserve de règlement intégral sur rendez-vous uniquement.

Contact : Matthieu Dumias - 06.73.58.38.12.

Enlèvement des véhicules : Military Classic Center - Route d'Isigny - 14450 GRANDCAMP-MAISY.

9. Armement

Les armes proposées dans la vente aux enchères sont neutralisées aux nouvelles normes européennes par le Banc d'Épreuve de Saint-Etienne en 2025/2026, à la charge de l'acheteur. Les armes doivent être déclarées avec cerfa et certificat médical de moins de 1 mois ou licence tamponnée ou permis de chasser validé (art. R312-56), par l'acquéreur.

Aucune remise ou expédition de lots ne pourront être effectuées sans présentation des documents précités.

L'acheteur reste responsable de son achat dès son adjudication et en règlera au minimum les frais afférant.

Les coûts de neutralisation disponibles sur : <http://www.banc-epreuve.fr/neutraliser-arme/>

Les neutralisations sont effectuées selon le décret n°2013-700, les arrêtés du 02/09/2013 et 12/05/2006 et le règlement d'exécution (UE) 2015/2403 de la commission du 15/12/2015.

Après la neutralisation, l'arme ne pourra plus tirer de munitions, elle sera classée en catégorie C9 comme arme de collection.

Il sera délivré un certificat de neutralisation.

8. Storage conditions

The vehicles, lots of spare parts and various accessories militaria are sold as is and without any guarantee of functioning.

Removal of lots must be completed by Friday, June 17 2026 after full payment.

Storage fees are offered until Friday, June 17 2026 inclusive.

Lots not picked up by buyers before Friday, June 17 2026 will be returned to secure storage at the buyer's expense. Storage fees will be applied as follows : Parts & accessories 10€ HT / day and for vehicles 75€ HT / day.

Parts, accessories and militaria

Lots may be collected on the same day: Sunday, June 21, 2026.

*From Monday, June 22, 2026 : **by appointment only** (+33)2.33.44.44.44 (Monday to Friday - 10am to 12am and 2pm to 5pm) Military Classic Center - Route d'Isigny - 14450 GRANDCAMP-MAISY.*

Shipping lots, after payment, until 6th May : (+33)2.33.44.44.44 / auction@military-classic.com

Packing charge: €40 excl. tax + postage.

From Monday, July 20, 2026 : Lots not collected will be stored at the buyer's expense at Étude Rois & Vauprès enchères: 2 Rue Jean de la Varende - 14500 VIRE NORMANDIE.

***By appointment only** (+33)2.31.68.17.19 (Monday to Friday - 10am to 12am and 2pm to 5pm)*

Lots will be dispatched from 22nd July : (+33)2.31.468.17.19 / militaria@rois-vaupres.auction

Vehicles

Vehicles can be collected by appointment only, subject to full payment.

Contact: Matthieu Dumias - +33(0)6.73.58.38.12.

Vehicle collection: Military Classic Center - Route d'Isigny - 14450 GRANDCAMP-MAISY.

9. Arms

The weapons proposed in the auction are neutralized to the new European standards by the Proof House of Saint-Etienne in 2025/2026, at the expense of the buyer. The weapons must be declared with cerfa and medical certificate of less than 1 month or stamped license or validated hunting license (art.R312-56), by the purchaser.

No delivery or shipment of lots can be made without presentation of the above mentioned documents.

The buyer remains responsible for his purchase as soon as it is awarded and will pay at least the related costs.

The costs of neutralization available on : <http://www.banc-epreuve.fr/neutraliser-arme/>

The neutralizations are carried out according to the decree n°2013-700, the orders of 02/09/2013 and 12/05/2006 and the implementing regulation (EU) 2015/2403 of the commission of 15/12/2015.

After neutralization, the weapon will not be able to fire ammunition, it will be classified in category C9 as a collection weapon.

It will be issued a certificate of neutralization.

ORDRE D'ACHAT & INSCRIPTION // ABSENTEE BID & REGISTRATION

Ordre d'achat / Absentee bid

Ligne téléphonique / Telephone

Inscription en salle / Registration sale room

Dimanche 21 Juin 2026

Nom / Name : _____

Prénom / First name : _____

Société / Company : _____

Adresse / Adress : _____

Téléphone / Phone : _____

Fax : _____ Email : _____

Joindre à ce formulaire une copie de votre pièce d'identité (passeport ou carte nationale d'identité) si vous enchérissez pour le compte d'une société, joindre un extrait KBIS de moins de 3 mois.

Provide a copy of your id or passport if you bid on behalf of company, provide a power of attorney.

Après avoir pris connaissance des conditions de vente décrites dans le catalogue et mises en ligne sur le site internet du MCA, je déclare les accepter, je vous prie d'enchérir et d'acquérir pour mon compte personnel aux limites indiquées en euros, les lots que j'ai désignés ci-dessous. (Les limites ne comprennent pas les frais légaux).

I have read the conditions of sale printed in the catalogue and published on MCA's website; I agree to abide by them. I grant you permission to bid and purchase on my behalf the following items within the limits indicated in euros. (These limits do not include buyer's premium and taxes).

Téléphone / Phone :

Carte de crédit / Credit card

Cryptogramme / Cryptogramm

Date expiration / Expiration date :

/

Nom de la banque / Name of bank : _____

Adresse / Adress : _____

Gestionnaire du compte / Account manager : _____

Lot	Description du lot / Lot Description	Limite en euros / Max. euros price
N°		€
N°		€
N°		€
N°		€
N°		€
N°		€
N°		€
N°		€
N°		€
N°		€

Date et signature obligatoire
Required dated signature

Tous les ordres d'achat doivent impérativement nous parvenir au moins 24h avant la vente à : contact@rois-encheres.com.

Les demandes d'enchères téléphoniques sont un service gratuit pour les lots dont l'estimation basse est supérieure à 200€.

Absentee bids should received at least 24h before the sale begins at : contact@rois-encheres.com.

Requests for auction are offered for the lots with a low estimate above 200€.

MILITARY CLASSIC

MEMORABILIA



MILITARY CLASSIC

MEMORABILIA

BOUTIQUE ONLINE

MILITARIA

VINTAGE



MILITARY CLASSIC MAGAZINE - N°1 11,50 €	BOITE DE DISQUE "LUMINOUS MARKER" TYPE I - PARACHUTISTE US 150,00 €	BAÏONNETTE DE M1 GARAND US - U.F.H. 190,00 €	CAISSE EN BOIS DE MUNITION DE CAL. 30 US 120,00 €
TROUSSE DE TOILETTE US ARMY 250,00 €	SAC DE COUCHAGE A-3 "ARTIC" US M-1942 250,00 €	POIGNARD DE TRANCHÉE US L.F.C. - 1917 520,00 €	MERCEDES 770K - MAQUETTE RIO 95,00 €
PORTE GRENADES 2 POCHEs, US ARMY, AMCO 1944 120,00 €	PANTALON US M-43, NEUF DE STOCK, 30+32 130,00 €	DRAPEAU US, COMMÉMORATION DU D-DAY 18,00 €	HOUSSE & GAMELLE US - MONTAGE TERRAIN 80,00 €
TROUSSE A COUTURE US ARMY 50,00 €	CONTENEUR A PIGEONS US ARMY PG-51 DANS SON CARTON D'ORIGINE 1943 Vendu 200,00 €	BAÏONNETTE LONGUE POUR M1 GARAND 240,00 €	CARTON DE RATION US ARMY, MENU N°3 80,00 €
LAMPE TORCHE US ARMY TL 122-C 90,00 €	CARTON DE RATION US ARMY, MENU N°2 80,00 €	CONTAINERS CARTON MUNITIONS US M48 A1 - M4 SHERMAN Vendu 70,00 €	RÉCHAUD US COLEMAN M-1943 110,00 €



www.military-classic-memorabilia.com

MILITARY CLASSIC

N°2
2024

M4 A1 SHERMAN 76w

Zoom sur une restauration

LE JOUR LE PLUS LONG

Livre & film, retour sur un bestseller

OMAHA BEACH 06/06/1944

Un casque M1 réplique de l'Histoire

JEEP WILLYS

Une slat grill - Janvier 1942

WOLKSWAGEN 82

Kubelwagen & Panzer Lehr en Normandie

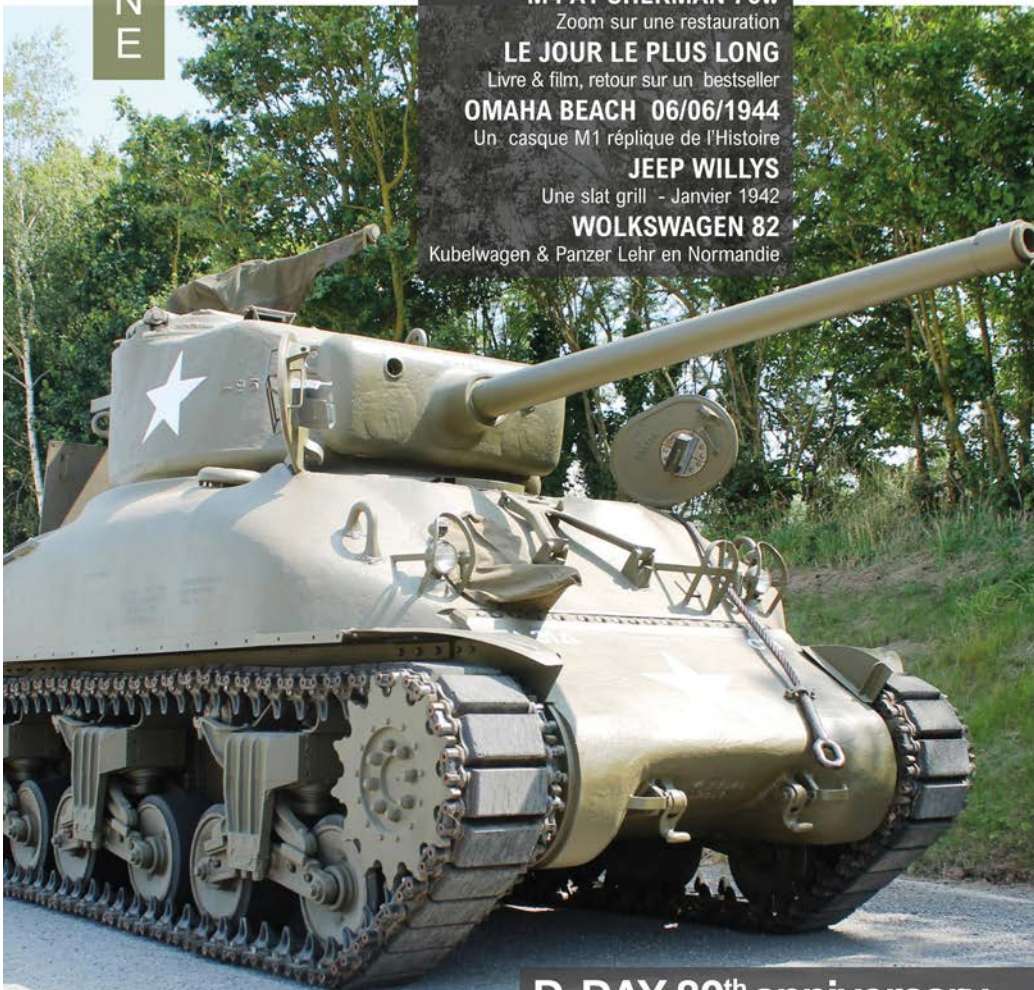

D-DAY 80th anniversary

Débarquement et Bataille en Normandie

Vente au numéro : 11,50€



Le Jour le plus long

LE JOUR LE PLUS LONG

Panzer Lehr en Normandie

La Bataille de Normandie

Liner historique de la 29^e DI

Dodge WC61

Sommaire

	ÉDITO	
M4 A1 SHERMAN 76W		3
Zoom sur une restauration		4
UN BEST-SELLER AVANT HOLLYWOOD		12
Livre « Le Jour le plus Long »		
HOLLYWOOD S'EN VA T'EN GUERRE		32
Film « Le Jour le plus Long »		
D-DAY 06/06/1944		38
Casques historiques		
JEEP « MORT AUX CONS »		52
Jeep mythique de la 2 ^e Division Blindée Française		
PANZER LEHR		62
Une division d'élite en Normandie		
LA BATAILLE DE NORMANDIE		78
Les photos marquantes de la Bataille de Normandie		
US NURSES EN NORMANDIE		94
Angels at the front		
DODGE WC 61		94
58 Exemplaires fabriqués par Dodge		
REENACTORS		94
155 Howitzer tractor drawn journey		
BACK TO THE PAST		94
L'été 1959 de 1939 à 1945		
NEWS MILITARY CLASSIC CENTER		94
Back to the 80 ^e D-DAY		
NEWS ATELIER		94
Restauration la tank « IMOCA »		

LIÉGEOIS

La Bataille de Normandie

1944, la 10^e DB déferle sur les plages de Normandie

6 Juin 1944, l'opération Overlord débute...

Les restes du Débarquement en Normandie...

LIÉGEOIS

US Nurses en Normandie...

Angels at the front

Les infirmières américaines en Normandie...

MANCHE - 50

La Bataille de Colleville et la glorieuse Chevalerie

Le 6 juin 1944, les soldats américains débarquent sur la plage de Colleville-sur-Mer...

CLATRE

Un best-seller avant Hollywood

Le film « Le Jour le plus long »...

Cornelius Ryan 1920-1974

Le scénariste et romancier américain...

US Nurses en Normandie...

Angels at the front

Les infirmières américaines en Normandie...

MAGAZINE

MILITARY CLASSIC

#3
2025

JEEP WILLYS EARLY
An extraordinary restoration

TIGER I AUSF. E
In Normandy

BACK TO HILL 122
A historical re-enactment event

SS-PANZER-GRENADIER
Kurt Schulek's helmet

LEE MILLER
Model & photographer

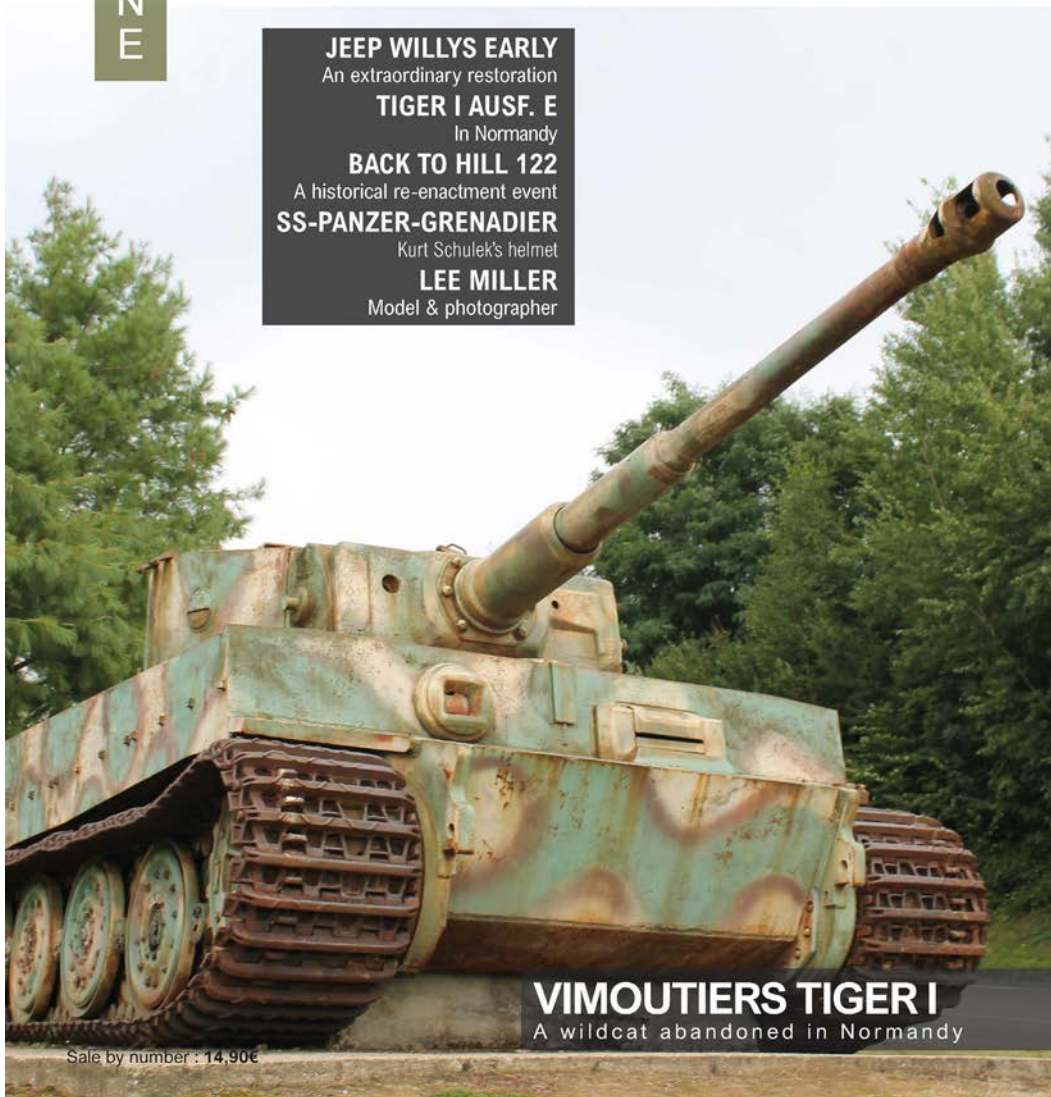

VIMOUTIERS TIGER I
A wildcat abandoned in Normandy

Sale by number : 14,90€



Retrouvez en exclusivité
le N°3 de votre Magazine
au Military Classic Center!

MILITARY CLASSIC MAGAZINE

Histoire & découverte, zoom, confession, culture & shopping...

À travers plusieurs rubriques, découvrez des articles uniques et originaux dans ce magazine dédié à vos collections...



Nous réalisons tous vos projets de restaurations, automobiles ou blindés de collections militaires...
Un atelier et un réseau de spécialiste passionné a votre service.



Ventes et achats, expertises, Contactez nous!

RESTAURATION DANS NOS ATELIERS

Estimez votre projet et la réalisation d'une remise en condition ou une restauration de votre automobiles ou blindés de collections : De la jeep aux chars, camions et blindés de collection.

VENTE, ACHAT, RECHERCHES, ESTIMATIONS

Conseils pour votre projet d'acquisition, sur l'aspect technique, la cotation de votre achat ou l'estimation et le rachat de collections et de tout type d'automobiles et motos, camions et blindés, pièces et accessoires d'origine.

Parc d'activité synergie - Route d'Isigny
14450 Grandcamp-Maisy

Military Classic Vehicles

Matthieu Dumias
center@military-classic.com
+33 (0)2 33 44 44 44



The DODGE Brothers Collection
Rendez vous pour une collection Exceptionnelle...
L'ensemble des modèles des Dodge Weapons Carrier, réunis pour la première et unique fois.....



Military Classic MAGAZINE N°1
Military Classic MAGAZINE N°1 Découvrez un magazine dédié à vos collections, plus de 150 pages couleurs et à travers plusieurs...



Jeep Willys MB early « slat grill »
Restauration d'une rare Jeep type early.



White M3 Half-Track - A vendre
WHITE M3 HALF-TRACK N° de châssis 4054733
Production Autocar de 1944 N° de moteur 6425



M10 Achilles - The Wheels of Liberation
Restauration en cours d'un tank destroyer M10 type Achilles



TATRA 57 K - A vendre
TATRA 57 « Kubelwagen » Modèle rare d'une production limitée.



M26 PACIFIC
Projet de restauration en cours d'un M26 Pacific blindé...



M4 A1 Sherman -The Wheatcroft Collection
Restauration en cours d'un M4 Sherman modèle A1 et tourelle de 75mm.



Essai moteur Continental C1 de M4 Sherman - The Wheatcroft Collection
Essai en point fixe d'un des moteurs Continental modèle C1, production #121810, il a été totalement reconditionné et sera utilisé pour...



Jeep Ford GPA - A vendre
Jeep amphibie de production FORD, modèle GPA, Numéros de chasis #10913 avec date de fabrication du 23 Mars 1943....



Jeep Willys MB early
Restauration totale d'une jeep Willys de début de production du 20 janvier 1942, type « Slat Grill ».



M3 A1 Half Track
Remise en condition « Bataille de Normandie été 1944 » pour un Half Track modèle M3 A1.



M8 Stuart obsuser - A vendre
Obusier M8 sur châssis de Stuart. Modèle rare avec uniquement 1500 exemplaires produits par Cadillac USA. Coque, éléments de blindage....



DODGE WC56 « Command Car »
Restauration dans nos ateliers d'un Chrysler Dodge WC56, le Command Car, production 1942



Kubelwagen - Normandie été 1944
Volkswagen type 82 « Kubelwagen », camouflage Normandie été 1944, en service dans le Panzer Lehr.



M24 Chaffee
Restauration d'un M24 Chaffee, production Cadillac...

Contactez-nous!



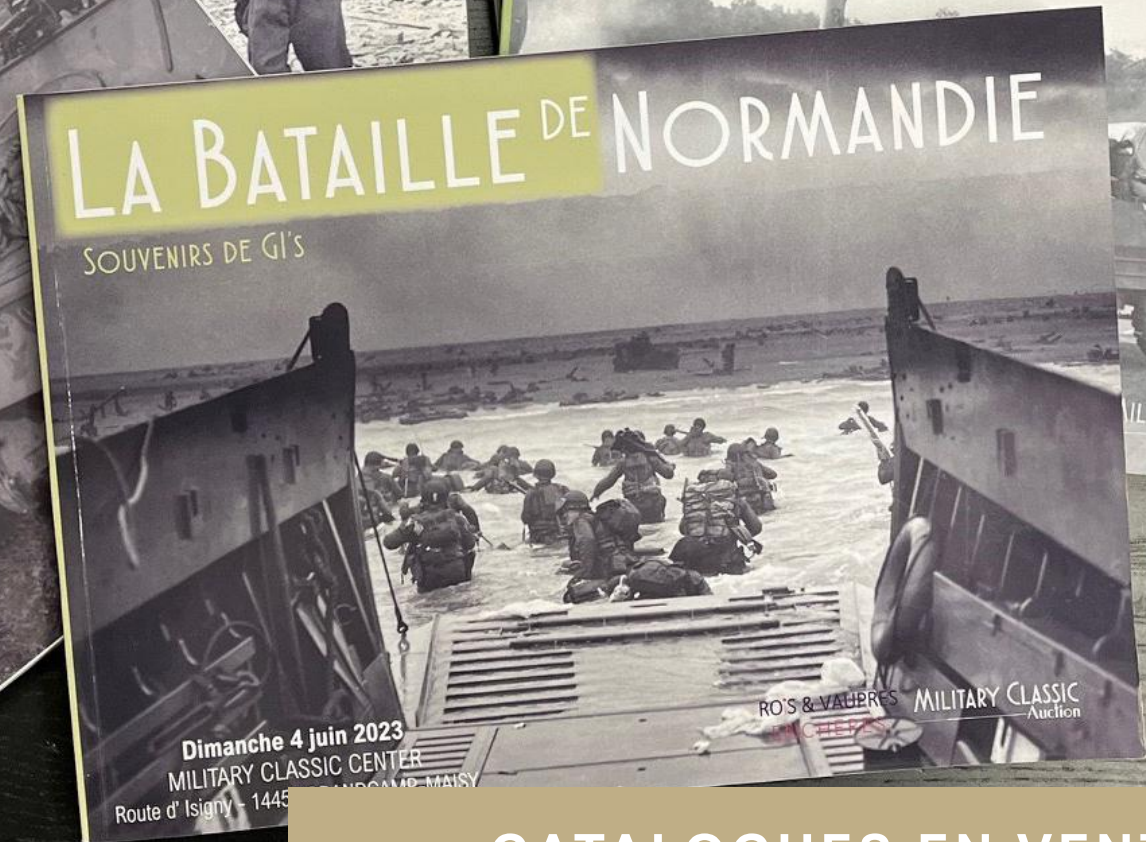
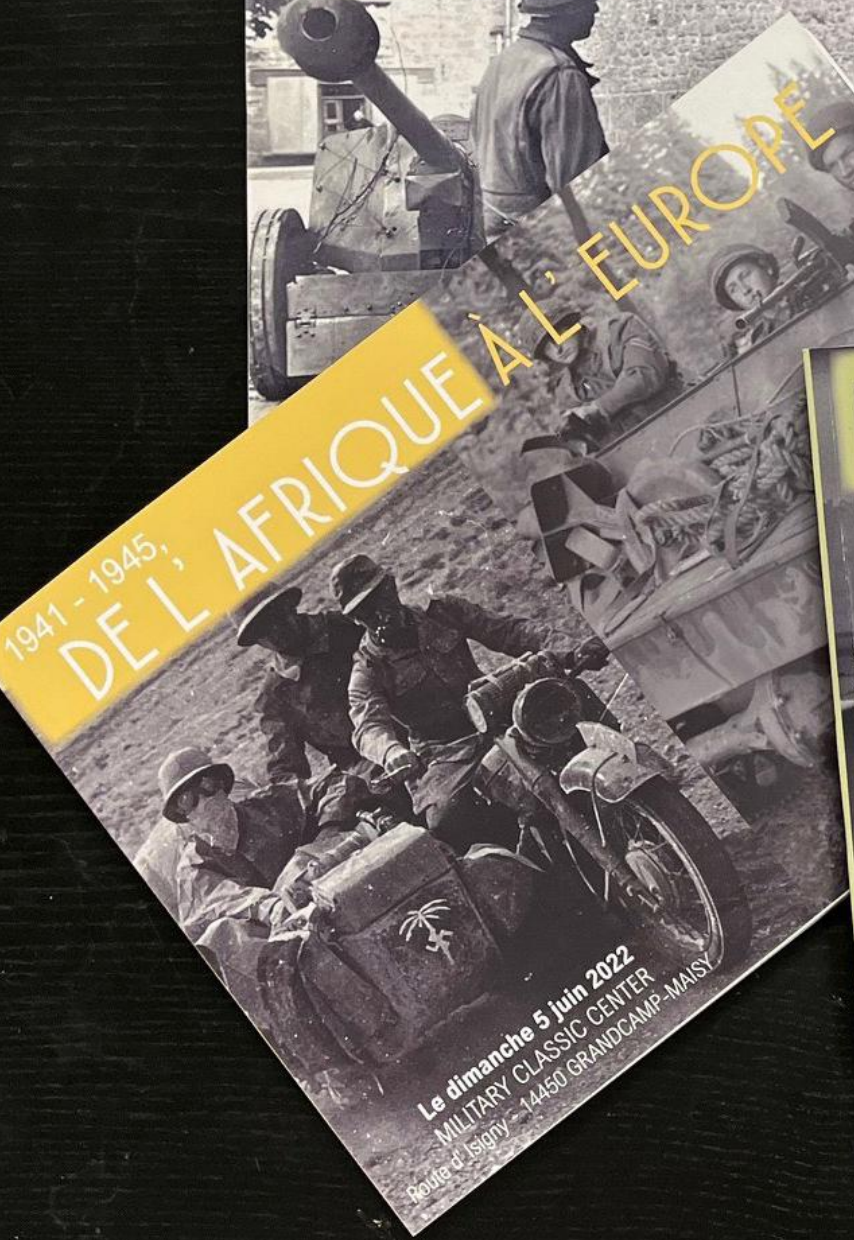

Le dimanche 5 juin 2022
MILITARY CLASSIC CENTER
Route d'Isigny - 14450 GRANDCAMP-MAISY

Dimanche 4 juin 2023
MILITARY CLASSIC CENTER
Route d'Isigny - 14450 GRANDCAMP-MAISY

RO'S & VAUPRÉS
MILITARY CLASSIC
Auction

RO'S & VAUPRÉS
ENCHÈRES

CATALOGUES EN VENTE
AU MILITARY CLASSIC CENTER...

RO'S & VAUPRES
ENCHÈRES

MILITARY CLASSIC
Auction



Collection de Coiffes de l'US Army...
A découvrir prochainement en vente
ONLINE...

Découvrez les ventes...

Découvrez nos ventes Online...
www.military-classic-auction.fr



Dagues des Armées
du Reich

Voir la vente



L'Armée des
Caisses..

La HEER et ses Caisses...

Voir la vente



Coiffes de l'Us Army

Voir la vente

ROIS & VAUPRES ENCHERES

MAISON DE VENTES AUX ENCHÈRES



DES VENTES DE DIFFÉRENTES SPÉCIALITÉS



Tableaux



Art premier



Design



Mobilier



Militaria



Bijoux



Art d'Asie



Jouets



Mode



Timbres et CPA



Vins



Objets d'Art



Automobiles de collection

NOUS EXPERTISONS VOS OBJETS



À Avranches

Chaque lundi sur rendez-vous
entre 10h et 12h

À Vire

Chaque mercredi sans rendez-vous
entre 10h et 12h

À Saint-Pair-sur-Mer

Chaque vendredi sans rendez-vous
entre 10h et 12h

Sur photos

Remplissez notre formulaire
depuis notre site internet

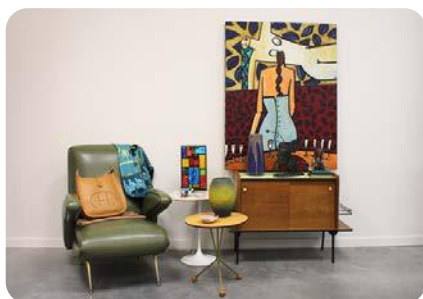

NOS INVENTAIRES



EN VUE D'ASSURANCE

EN VUE DE PARTAGE

DE SUCCESSION

EN VUE DE VENTE

Site internet : www.rois-vaupres-encheres.com

Réseaux sociaux :



ROIS et VAUPRES Enchères



Rois & Vaupres Enchères



rois_vaupres_encheres



CHAMPAGNE GOSSART

SUCESSEUR DU CHAMPAGNE RENÉ GUÉ



De l'amour à la marque !

Originaire de Chouilly, village classé Grand Cru, Caroline est fille et petite-fille de vignerons, sa famille a exploité la marque René Gué, créée en 1960, jusqu'à maintenant.

Matthias est un « pur produit » de la Vallée de Marne, fils de vigneron né à Venteuil, dont les racines viticoles de la famille remontent aux années 1800. Dans les années 2000, il reprend l'exploitation Champagne Robert Buzit née dans les années 60 pour succéder à ses parents.

Après avoir travaillé ensemble depuis plus de vingt ans, les deux amoureux ont associé leurs vignobles pour donner naissance à leur marque : Champagne Gossart.

Avec passion et dans le respect du savoir-faire familial, ils élaborent des cuvées élégantes et équilibrées en tirant le meilleur de leurs terroirs de Blancs pour Chouilly et de Noirs pour Venteuil.

Leur petit plus : Il n'est pas rare de les croiser sur les chemins de vignes à bord de leurs Jeep ou autres véhicules US, dont ils sont tous les deux adeptes. Ils seront heureux de vous permettre de découvrir Epernay et le vignoble. Une petite dégustation sera possible sur le terrain !



CHAMPAGNE
GOSSART
SUCESSEUR DU CHAMPAGNE RENÉ GUÉ
BLANC DE BLANCS
Le Révers du Mont Aigu
À CHOUILLY
GRAND CRU

À CHOUILLY - GRAND CRU

9 rue de la Croix Bleue - 51530 CHOUILLY
matthias.gossart51@gmail.com - Tél. : +33 (0)6 83 51 80 73

SOUVENIRS DE GI'S



21 Juin 2026

