

Catálogo de Material Escolar

2024

MediaMarkt Business



Powered by
MAKRO PAPER



Nuestra experiencia y soluciones al servicio de tu empresa

En **MediaMarkt Business** disponemos de una amplia gama de servicios y productos especializados enfocados al sector profesional que nos permite brindarte un servicio exclusivo y una solución integral eficiente.

Compartimos tu ilusión y te ayudamos a materializar tus ideas con infinidad de soluciones a medida, flexibles y adaptadas a la realidad del sector.

Como usar este catálogo

Productos que se encuentran en la página

Número y color de familia de producto

Logotipo. Marca del producto

Novedades PLUS&Campus

ROTULADORES ESCOLARES

12

ROTULADORES ESCOLARES

Campus

TOPICOLOR

Ø 1 mm

6 mm

1 Campus Student Rotuladores TopiColor doble punta

Rotuladores escolares con dos tipos de punta. Punta biselada con un trazo de 6 mm y punta redonda fina de 1 mm. Lavable, punta de fibra y capuchon ventilado.

| CÓDIGO | Colores | 1 | 2 |
|--------|---------|---|----|
| 081265 | 12 | 1 | 12 |
| 081266 | 24 | 1 | 6 |
| 081267 | 26 | 1 | 6 |
| 081268 | 48 | 1 | 6 |

NEW

MATERIAL ESCOLAR

Familia de productos

Carioca

Ø 2,6 mm

Ø 4,7 mm

LAVABLE

COLORES

12

2 Carioca - Rotuladores Birello doble punta

Rotuladores escolares con dos tipos de punta. La punta más gruesa es de 4,7 mm de diámetro y la más fina de 2,6 mm. Lavable, punta de fibra y capuchon ventilado.

| CÓDIGO | Colores | 1 | 2 |
|--------|---------|---|----|
| 119426 | 12 | 1 | 12 |
| 649837 | 24 | 1 | 12 |

Carioca

Ø 2,6 mm

PACK ESCOLAR

COLORES

12

3 Carioca - Rotuladores Joy School Box

Pack escolar 288 rotuladores escolares de punta fina para un trazo preciso. Tinta superlavable no tóxica, fácil de quitar de la piel con agua y sin jabón.

| CÓDIGO | Colores | Contenido |
|--------|---------------------|-----------|
| 649193 | 12 colores x 24 ud. | 288 |

Carioca

Ø 6 mm

LAVABLE

COLORES

12

4 Carioca - Rotuladores Jumbo

Rotulador con punta maxi 6 mm tipo ojival, cuerpo octagonal para una fácil empuñadura. Tinta superlavable no tóxica, fácil de quitar de la piel con agua sin jabón. Capuchon ventilado.

| CÓDIGO | Colores | 1 | 2 |
|--------|---------|---|----|
| 649592 | 12 | 1 | 12 |
| 649538 | 24 | 1 | 12 |

Carioca

Ø 6 mm

LAVABLE

COLORES

12

5 Carioca - Rotuladores Jumbo School Box

Pack escolar 144 rotuladores escolares de punta maxi de 6 mm.

| CÓDIGO | Colores | Contenido |
|--------|---------------------|-----------|
| 649194 | 12 colores x 12 ud. | 144 |

No permite apertura de envase Venta por caja

Permite apertura de envase Venta por unidad

Unidades que contiene la caja

505

Fotografías del producto

Nombre y Descripción del producto

Códigos del producto

Leyenda explicativa aperturas de envase

Número de página

Índice de símbolos

| | | | |
|----------------------------|-------------------------------|-------------------------------|-----------------------------|
| Conectividad USB | Conectividad WiFi | Conectividad Bluetooth | Impresión desde SmartPhones |
| Impresión desde Tablets | Dígitos visualizados | Teclas de memoria | Memoria |
| Cálculo impuesto | Auto apagado | Tipo de alimentación | Visor inclinado |
| Pantalla LCD | Número de funciones | Capacidad hojas destructoras | Nivel de seguridad |
| Volumen papelería | Tiempo uso continuado | Destruccionas antiatacos | Destruccionas automáticas |
| Canutillo de plástico | Espiral metálica | Canutillos metálicos | Encuadernación por presión |
| Magnético | Tamaño página | Papel reciclado | Cantidad hojas |
| Gramaje | Polipropileno 100% reciclable | Tipo de anilla | Carpeta de solapas |
| Espiral de 360° | Certificación FSC | Lomo extensible | Peso que soporta |
| Uso apto para copiadoras | Gran volumen | Hoja con taladros | Impresora láser |
| Impresora inkjet | Papel permanente | Libre de cloro elemental ECF | Papel PREMIUM |
| Sistema gestión de calidad | Sistema gestión ambiental | Cajas canal simple | Cajas canal doble |
| Certificado europeo | Contenido líquido | Cumple la norma PEFC | Producto reciclable |
| Sistema sincro basculante | Sistema basculante | Tefijo simpiel | Tejido piel |
| Potencia iluminación | Peso soportado por balda | Carga superior | Carga frontal |
| Carga trasera | Grapado cerrado | Grapado plano | Grapado abierto |
| Grapado clavado | Capacidad de grapado | Tinta base de aceite | Tinta fluida viscosa |
| Tinta viscosidad extrema | Tinta baja viscosidad | Tinta de gel | Tinta líquida |
| Trazo | Punta fina | Punta de bola | Punta redondeada |
| Punta biselada | Lápiz triangular | Lápiz circular | Lápiz hexagonal |
| Con margen | Microperforado | Con taladros y microperforado | Apaisado |
| Bandas de color | Colores intensos | Incluye afilalápiz | Producto eco |
| Lavable | Dermatológicamente testado | Libre de gluten | Flexible |



índice Alfabético

| A | |
|--|-----------|
| Accesorios De Identificadores | 317 |
| Accesorios De Limpieza | 53 |
| Accesorios De Oficina | 161-162 |
| Accesorios De Piel Y Símil-Piel | 221 |
| Accesorios De Regalo | 237 |
| Accesorios De Seguridad | 259 |
| Accesorios Deportivos | 602 |
| Accesorios Para Coche | 6 - 7 |
| Accesorios Para Destructoras | 107 |
| Accesorios Para Manualidades | 531 - 533 |
| Accesorios Para Marquetería | 543 |
| Accesorios Para Mesa De Trabajo | 169 |
| Accesorios Para Modelar | 517 |
| Accesorios Para Pizarra Blanca | 122 - 124 |
| Accesorios Para Sillas | 155 |
| Accesorios Para Témperas | 523 |
| Acuarelas | 519 |
| Adaptadores Y Convertidores | 11 - 12 |
| Adhesivos En Spray Para Montaje | 369 |
| Adhesivos Instantáneos | 368 - 369 |
| Afilalápices | 419 |
| Afilalápices | 492 - 493 |
| Agendas Escolares | 474 - 481 |
| Agua Embotellada | 266 |
| Ajedrez | 601 |
| Alargadores | 262 |
| Alargadores De Cable | 15 |
| Alfombra Antifatiga | 25 |
| Alfombras Industriales | 263 |
| Alfombrillas Para Raton | 24 |
| Alicate De Corte | 95 |
| Almacenaje Para Catering | 264 |
| Altavoces | 36 |
| Altavoces Gaming | 36 |
| Altavoz Inalámbrico | 39 |
| Ambientadores Y Difusor | 242 |
| Anillas, Fástener Y Señalizadores | 203 |
| Arandelas Adhesivas | 335 |
| Archivador De Cartón A3 | 280 |
| Archivadores De Cartón | 277-279 |
| Archivadores De Palanca | 280 |
| Archivadores De Polipropileno | 279 |
| Archivadores Metálicos | 175-177 |
| Archivo Definitivo | 303 |
| Armario De Llaves | 216 |
| Armarios De Carga | 15 |
| Armarios De Melamina | 179 - 180 |
| Armarios De Persiana | 178 |
| Armarios Escolares | 610 - 612 |
| Armarios Ignífugos | 184 |
| Armarios Metálicos | 179 |
| Atril De Pie | 140 |
| Atriles De Sobremesa | 27 |
| Auriculares | 7 |
| Auriculares Cableados | 37 - 38 |
| Auriculares Con Micrófono | 38 |
| Auriculares Gaming | 37 |
| Auriculares Inalámbricos | 38 - 39 |
| Azucar Y Edulcorante | 266 |
| B | |
| Bancos | 182, 608 |
| Bandas Elásticas | 213 |
| Bandeja Portamonedas | 216 |
| Bandejas De Sobremesa | 310-311 |
| Banderitas Separadoras | 349 |
| Barajas Españolas De Cartas | 272 |
| Barniz | 525 |
| Bastidores Para Mopa | 247 |
| Bayetas Y Gamuzas | 248 |
| Betún De Judea | 525 |
| Bloc Exámenes | 457 |
| Blocs Banda De Color | 450 - 453 |
| Blocs De Acuarela | 567 - 568 |
| Blocs De Dibujo | 565 - 566 |
| Blocs De Dibujo Papel De Colores | 568 |
| Blocs De Esbozo | 567 |
| Blocs De Gran Formato | 357 |
| Blocs De Manualidades | 538 |
| Blocs De Mensajes | 357 |
| Blocs De Música | 553 |
| Blocs De Notas Microperforados | 457 |
| Blocs De Notas Reposicionables | 351 - 356 |
| Blocs De Notas Reposicionables Z | 356 - 357 |
| Blocs Espiral Oxford | 462 - 463 |
| Blocs Espiral T. Básica 60g | 449, 454 |
| Blocs Espiral T. Básica 90g | 446 |
| Blocs Espiral T. Dura 70g | 448 |
| Blocs Espiral T. Extradura 70g | 448 |
| Blocs Espiral T. Extradura 90g | 447 |
| Blocs Espiral T. Plástico 60g | 454 |
| Blocs Espiral T. Plástico 70g | 447 |
| Blocs Espiral T. Plástico 90g | 444 - 446 |
| Blocs Microperforados T. Dura 60g | 453 |
| Blocs Microperforados T. Extradura 70g | 452 |
| Blocs Microperforados T. Extradura 90g | 451 |
| Blocs Microperforados T. Plástico 70g | 453, 455 |
| Blocs Microperforados T. Plástico 90g | 450 |
| Blocs Para Caballete | 116 |
| Blocs Y Libretas | 359 - 361 |
| Bolígrafos Con Puntero | 431 |
| Bolígrafos Tinta Borrable | 388 - 389 |
| Bolígrafos Tinta De Aceite | 381 - 386 |
| Bolígrafos Tinta Gel | 386 - 388 |
| Bolsas Acolchadas | 225 |
| Bolsas Acolchadas | 341 |
| Bolsas Blancas | 236 |
| Bolsas Con Auto Cierre | 236 |
| Bolsas De Basura | 250 |
| Bolsas De Papel | 236 |
| Bolsas Multiusos | 215 |
| Bolsas Para Disfraces | 530 |
| Bolsas Para Envío | 340 |
| Bombillas | 262 |
| Botiquines | 260 |
| Brazos Para Monitor | 33 |
| Buzones | 135 |
| C | |
| Caballetes De Presentación | 114 - 115 |
| Cables De Carga Y Transferencia De Datos | 6 |
| Cables De Red | 10 |
| Cables Para Pc | 11 |
| Cables Video Y Audio | 10 |
| Cacao En Polvo | 266 |
| Café | 265 |
| Cafeteras | 264 |
| Caja De Caudales | 216 |
| Caja De Herramientas | 235 |
| Cajas De Almacenaje | 235 |
| Cajas De Seguridad | 185 |
| Cajas De Seguridad | 217 |
| Cajas De Transferencia | 304 |
| Cajas Fuertes | 217 |
| Cajas Libro | 216 |
| Cajas Para Embalar | 224 |
| Cajón Portamonedas | 83 |
| Cajoneras De Melamina | 172-173 |
| Cajoneras Metálicas | 173-175 |
| Calculadoras Científicas | 75 - 76 |
| Calculadoras De Bolsillo | 76 - 78 |
| Calculadoras De Sobremesa | 77 - 79 |
| Calculadoras Especiales | 79 |
| Calculadoras Gráficas | 76 |
| Calculadoras Impresoras Y Repuestos | 80 |
| Calzado De Seguridad | 256 - 257 |
| Cámaras De Videovigilancia | 41 |
| Candados Para Portátil | 15 |
| Canutillos De Plástico | 95 |
| Canutillos Metálicos Wire-O | 96 |
| Carboncillos | 500 |
| Cargadores | 6 |
| Cargadores Y Alimentadores | 13 |
| Carpetas Canguro Y Personalizables | 284 |
| Carpetas Clasificadoras | 292-294 |
| Carpetas Colgantes | 301-302 |
| Carpetas Con Miniclip | 305 |
| Carpetas De Anillas | 281-285 |
| Carpetas De Cartón Con Gomas | 286 |
| Carpetas De Dibujo | 564 |
| Carpetas De Fundas | 288-289 |
| Carpetas De Fundas Con Espiral | 290 |
| Carpetas De Polipropileno Con Gomas | 287-288 |
| Carpetas De Pvc Con Gomas | 288 |
| Carpetas Organizadoras | 291 |
| Carpetas Proyecto | 285 |
| Carretillas De Almacén | 234 |
| Carritos Portamochildas | 579 |
| Carro Portabobinas Fleje | 234 |
| Carro Portabolsas | 250 |
| Cartón Pluma | 542 |
| Cartulina De Colores | 534 - 537 |
| Casco De Protección | 254 |
| Cascos Antirruído | 253 - 254 |



Índice Alfabético

| | |
|-------------------------------------|-----------|
| Ceniceros | 160 |
| Cepillos De Barrer | 246 |
| Ceras Blandas | 501 - 502 |
| Ceras Plásticas | 502 - 503 |
| Cinta Aislante | 232 - 233 |
| Cinta Americana | 232 - 233 |
| Cinta Americana Y Antideslizantes | 372 |
| Cinta Antideslizante | 233 |
| Cinta De Camuflaje | 233 |
| Cinta De Enmascarado | 232 |
| Cinta De Pintor | 232 |
| Cinta De Precinto | 226 |
| Cinta De Seguridad | 232 |
| Cinta Decorativa | 544 |
| Cinta Embalaje | 226 |
| Cintas Adhesivas Decoradas | 370 |
| Cintas Adhesivas Doble Cara | 232 |
| Cintas Adhesivas Doble Cara | 375 |
| Cintas Adhesivas Doble Cara | 376 |
| Cintas Adhesivas Especiales | 376 |
| Cintas Adhesivas Invisibles | 231 |
| Cintas Adhesivas Invisibles | 375 |
| Cintas Adhesivas Textil | 377 |
| Cintas Adhesivas Transparentes | 230 |
| Cintas Adhesivas Transparentes | 374 |
| Cintas Camuflaje | 377 |
| Cintas De Precinto | 371 |
| Cintas Decoradas | 544 |
| Cintas Manualidades | 377 |
| Cintas Métricas | 202 |
| Cintas Métricas | 233 |
| Cintas Para Rotular | 88 - 89 |
| Cizallas De Palanca | 91 |
| Cizallas De Rodillo | 90 |
| Clasificadores De Mesa | 134 |
| Clasificadores De Pared | 134 - 135 |
| Clavadoras | 194-195 |
| Clips Y Pinzas Sujetapapeles | 204 |
| Cola Blanca Y Universal | 367 |
| Combo Teclado Y Ratón | 19 - 21 |
| Compases Y Accesorios | 558 - 559 |
| Contador Manual De 4 Dígitos | 83 |
| Contador De Monedas | 83 |
| Contadores Y Detectores De Billetes | 82 |
| Contenedores | 251 - 252 |
| Controladores De Presencia | 83 |
| Correctores En Cinta | 421 - 425 |
| Correctores Líquidos | 421 |
| Cuaderno Multifuncional Con Anillas | 466 |
| Cuadernos Caligrafía Creativa | 571 - 572 |
| Cuadernos Profesorado | 570 - 571 |
| Cuadernos Rubio | 573 - 576 |
| Cuadrícula Pautada | 439 - 441 |
| Cubiertas Para Encuadernar | 97 - 98 |
| Cubiertas Térmicas | 96 |
| Cubiletos | 205-206 |
| Cubos Y Carros De Limpieza | 245 |
| Cubrecazado Desechable | 256 |

| | |
|--|-----------|
| Cuerdas | 236 |
| Cutters | 200-201 |
| Cutters Y Cuchillas | 228 - 229 |
| D | |
| Deporte | 601 - 602 |
| Deportes Alternativos | 600 |
| Destructoras Automáticas | 100 - 101 |
| Destructoras De Uso Ocasional | 104 - 106 |
| Destructoras De Uso Profesional | 102 - 104 |
| Destructoras Departamentales | 102 |
| Detectores De Billetes | 82 |
| Difuminos | 500 |
| Discos Duros Externo | 5 |
| Discos Duros Interno | 5 |
| Dispensador Cierra Bolsas | 231 |
| Dispensador De Papel Secamanos | 240 |
| Dispensador De Toallitas | 241 |
| Dispensador De Turno Y Tickets | 81 |
| Dispensadores Blocs De Notas | 356 |
| Dispensadores De Papel Higiénico | 239 |
| Dispositivo Almacenamiento En La Nube | 14 |
| Dispositivos De Control | 43 |
| Dosificadores De Jabón De Manos | 242 |
| Dossiers | 296-298 |
| E | |
| Encuadernación Con Canutillos Plástico | 95 |
| Encuadernación Con Espiral Metálica | 94 |
| Encuadernación Térmica | 96 |
| Encuadernación Wire-O | 96 |
| Encuadernadores | 203 |
| Escaleras | 263 |
| Escalímetros | 563 |
| Escáner | 69 |
| Escobilleros | 244 |
| Escritura Regalo | 429 - 434 |
| Esferas | 569 |
| Espirales Metálicas | 95 |
| Espumador De Leche | 265 |
| Estaciones De Trabajo | 34 - 35 |
| Estaciones Meteorológicas | 157 |
| Estanterías | 609 |
| Estanterías De Melamina | 181 |
| Estanterías Metálicas | 181-182 |
| Estantes Y Percheros | 608 |
| Estropajos | 248 |
| Estuches Porta Cd | 4 |
| Etiquetadora Textil | 81 |
| Etiquetadoras Y Etiquetas | 81 |
| Etiquetas Adhesivas | 333 |
| Etiquetas Adhesivas Escolares | 578 |
| Etiquetas Adhesivas Identificativas | 336 |
| Etiquetas Adhesivas Para Libros | 350 |
| Etiquetas Adhesivas Polivalentes | 331 - 332 |
| Etiquetas Adhesivas Resistentes | 337 |
| Etiquetas Colgantes | 335 |
| Etiquetas De Envío | 226 |
| Etiquetas De Envío | 336 |
| Etiquetas En Continuo | 335 |

| | |
|--|-----------|
| Etiquetas En Rollo | 336 |
| Etiquetas Para Archivador | 279 |
| Etiquetas Para Archivador | 280 |
| Etiquetas Para El Congelador Y Para Cd | 335 |
| Etiquetas Para Lomo De Archivador | 329 |
| Etiquetas Permanentes Y Fluorescentes | 334 |
| Etiquetas Precortadas | 47 |
| Etiquetas Precortadas Para | 87, 89 |
| Impresora De Etiquetas | |
| Etiquetas Traslúcidas | 334 |
| Expositor Suelo Cables Y Accesorios | 8 - 9 |
| Expositores Agendas Escolares | 481 |
| Expositores De Pared | 138 - 140 |
| Expositores De Pie | 141 |
| Expositores De Sobremesa | 137 - 138 |
| Extraeclipas | 195 |
| F | |
| Fechadores Y Formularios | 212 |
| Fichas Rayadas | 357 |
| Filtro De Colores | 542 |
| Filtro Para Picado | 543 |
| Figuras 3d | 598 - 599 |
| Film Para Paletizar Y Accesorios | 225 |
| Filtros De Privacidad | 32 |
| Flautas Y Accesorios | 553 - 555 |
| Forros Adhesivos Para Libros | 577 |
| Fregonas | 246 |
| Fundas De Presentación | 132 - 133 |
| Fundas Multitaladro | 314-315 |
| Fundas Para Clasificadores | 135 |
| Fundas Para Etiquetas | 132 |
| Fundas Para Plastificar | 93 |
| Fundas Para Tablets Y Portátiles | 51 |
| Fundas Portadocumentos | 315 |
| G | |
| Gafas De Seguridad | 254 |
| Ganchos Adhesivos | 233 |
| Ganchos Adhesivos | 377 |
| Gavetas De Almacenamiento | 234 |
| Gaveteros | 610 |
| Gel Hidroalcohólico | 241 |
| Goma Eva | 534 |
| Gomas De Borrarr | 420 - 421 |
| Gomas De Borrarr Infantiles | 485 |
| Gomas Elásticas | 213 |
| Gomas Elásticas | 235 |
| Gomets Y Pegatinas | 546 - 549 |
| Gorro Desechable | 256 |
| Grapadora Industrial | 192 |
| Grapadoras De Sobremesa | 191-192 |
| Grapadoras De Tenaza | 193 |
| Grapadoras Eléctricas | 194 |
| Grapadoras Profesionales | 193 |
| Grapadoras Sin Esfuerzo | 190-191 |
| Grapadoras Sin Grapas | 189 |
| Grapas | 195 |
| Guantes De Fregar | 249 |



índice Alfabético

| | | | | | |
|---|-----------|-------------------------------------|-----------|--------------------------------------|-----------|
| Guantes De Nitrilo Desechables | 256 | Limpiacristales | 250 | Paneles Interactivos | 48 - 49 |
| Guantes De Seguridad | 255 | Limpiador Para Madera | 244 | Pantallas De Proyección | 111 |
| Guardería | 604 | Limpiadores Higienizantes | 244 | Pantonera | 262 |
| H | | Limpiadores Multiusos | 243 | Pañuelos Faciales | 240 |
| Hervidor De Agua | 265 | Limpiasuelos | 243 - 244 | Papel Aluminio | 541 |
| I | | Limpiaventanas | 250 | Papel Blanco | 461 |
| Identificadores | 316-317 | Linternas | 260 | Papel Blanco Multifunción | 321 - 324 |
| Identificadores Para Puertas | 136 | Llaveros Portaetiquetas | 216 | Papel Blanco Premium | 322 |
| Iluminación | 156-157 | Lonas De Protección | 271 | Papel Blanco Reciclado | 324 |
| Impresora De Tarjetas | 70 | Lupas | 215 | Papel Blanco Y Cuadrulado | 326 |
| Impresoras 3d Y Accesorios | 71 | M | | Papel Carbón | 330 |
| Impresoras Con Tecnología Neverstop | 61 | Maletines De Dibujo | 499 | Papel Celofán | 540 |
| Impresoras Con Tecnología Smart Tank | 59 | Maletines Para Portátil | 51 - 53 | Papel Charol | 540 |
| Impresoras De Etiquetas | 87 | Mando Universal | 113 | Papel Continuo Listados De Ordenador | 328 |
| Impresoras De Etiquetas | 47 | Maniquí | 526 | Papel Crespón | 539 |
| Impresoras De Tickets | 48 | Mapas Mudos | 569 | Papel De Aluminio | 268 |
| Impresoras Láser Color Gran Volumen 67 - 68 | | Maquillaje | 528 - 530 | Papel De Cocina Multiusos | 268 |
| Impresoras Láser Monocromo | 61 - 64 | Marcapáginas Index | 350 | Papel De Colores | 325 |
| Impresoras Láser Monocromo Gran Volumen | 65 - 66 | Marcos Porta Anuncios | 133 | Papel De Dibujo Técnico | 566 |
| Impresoras Multifunción Domésticas Tinta | 56 | Mascarillas | 253 | Papel De Embalaje | 227 - 228 |
| Impresoras Multifunción Láser Color | 64 - 65 | Masilla Adhesiva Extrafuerte | 369 - 370 | Papel De Horno | 268 |
| Impresoras Multifuncion Pyme Tinta | 57 - 60 | Mecheros | 268 | Papel De Reprografía Para Plotter | 328 |
| Índice Alfabético Y Ficheros | 304 | Memorias Usb | 4 | Papel Especial Para Impresoras | 326 - 327 |
| Infusiones | 265 | Menaje | 270 | Papel Film | 268 |
| Insecticidas | 242 | Menaje De Usar Y Tirar | 267 | Papel Higiénico | 239 |
| Instrumentos Musicales | 553 - 557 | Mensaje Para Llevar | 269 | Papel Kraft | 541 |
| Ipads | 45 | Mesas De Trabajo Línea Meeting | 170 | Papel Para Fax | 329 |
| J | | Mesas De Trabajo Línea Presto | 164 | Papel Secamanos | 240 |
| Jabón De Manos | 241 | Mesas De Trabajo Línea Smart Office | 165 | Papel Seda | 539 |
| Juguetes Educativos | 591 | Mesas De Trabajo Línea Total | 168 | Papel Térmico | 47 |
| L | | Mesas De Trabajo Línea Venere | 163 | Papel Térmico Impresora De Etiquetas | 87, 89 |
| Lacre | 341 | Mesas De Trabajo Línea Work | 166 | Papeleras | 158-160 |
| Laminas De Dibujo | 550 | Mesas De Trabajo Línea Work L | 167 | Papeleras | 251 |
| Lápices Bicolor | 418 | Mesas Escolares | 605 - 607 | Papeles Especiales | 330 |
| Lápices De Colores | 418 | Mesas Multimedia | 112 | Paragüeros | 160 |
| Lápices De Colores | 495 - 498 | Micrófonos | 39 | Pasta Para Modelar Endurecible | 518 |
| Lápices De Colores Giotto Bebé | 488 | Mini Grapadoras De Grapado Plano | 189-190 | Pasta Para Modelar Peques | 487 - 491 |
| Lápices De Colores Jumbo | 486 | Mini Pinzas, Chinchetas Y Agujas | 205 | Pasteles Blandos | 500 - 501 |
| Lápices De Dibujo | 499 - 500 | Mochilas | 580 | Pegamento Con Purpurina | 531 |
| Lápices De Grafito | 417 - 418 | Mochilas Para Portátil | 52 | Pegamento En Barra | 366 |
| Lápices De Grafito | 494, 499 | Módulos Archivadores | 281 | Pegamento Universal | 367 |
| Lápices Infantiles | 494 | Módulos De Cajones | 306-309 | Pegamentos Roller | 364-365 |
| Lavavajillas | 249 | Módulos De Recepción Línea Welcome | 171 | Pegatinas Y Gomets | 546 - 549 |
| Lector De Códigos De Barras | 46 | Monitores | 54 | Pequeño Electrodoméstico | 270 |
| Lectores De Dnie | 46 | Mopas | 246 | Percheros | 161 |
| Lejía | 244 | Muebles Auxiliares Con Ruedas | 177-178 | Perforadores | 196-198 |
| Libreta De Apuntes Encolada T. Básica | 455 | N | | Perforadores De Gran Capacidad | 198 |
| Libretas Cosidas | 464 | Numeradores | 212 | Pesacartas | 213 |
| Libretas Encoladas Forradas | 464 - 466 | O | | Pictogramas | 130 -132 |
| Libretas Espiral | 467 - 468 | Ordenadores All In One | 55 | Pictogramas De Señalización | 261 |
| Libretas Grapadas T. Básica | 443 | Ordenadores De Sobremesa | 54 - 55 | Pilas | 218-220 |
| Libretas Grapadas T. Polipropileno | 442 | Ordenadores Portátiles | 50 | Pinceles Y Paletinas | 527 |
| Libros Cartoné | 343 | Organizadores De Cables | 11 | Pintura Acrílica | 524 - 525 |
| Libros Contables, Registros Y Actas | 343 | Organizadores De Sobremesa | 207 | Pintura De Dedos | 519 |
| Libros De Subcontratación | 343 | Organizadores Semanales | 471 - 472 | Pintura Óleo | 525 |
| Libros Portafirmas | 304 | P | | Pintura Para Tela | 524 |
| Lienzos | 526 | Palos De Escoba Y Fregona | 247 | Pintura Satinada | 524 |



Índice Alfabético

| | | | | | |
|--------------------------------------|-----------|---|-----------|---------------------------------|-----------|
| Pistolas De Cola | 370 | Reposamuñecas Para Teclado | 25 | Soportes Para Monitor | 29 - 31 |
| Pizarra De Tiza Y Accesorios | 124 | Reposapiés | 26 - 27 | Soportes Para Portátil | 27 - 29 |
| Pizarras Adhesivas En Rollo | 122 - 123 | Respaldo Lumbar | 26 | Soportes Para Proyector | 42 |
| Pizarras Magnéticas De Cerámica | 117 - 118 | Revisteros | 311 | Soportes Para Tablets | 31 |
| Pizarras Magnéticas De Cristal | 116 | Roller Tinta Liquida | 389 - 392 | Soportesde Pared Para Monitor | 32 |
| Pizarras Magnéticas Lacadas | 119 - 120 | Rollos De Papel Para Sumadoras | 329 | Subcarpetas | 298-301 |
| Pizarras Domesticas Y Accesorios | 551 - 552 | Ropa De Trabajo | 258 - 259 | Sujetalibros Y Pinchapapeles | 207 |
| Pizarras Magnéticas Pivotantes | 121 - 122 | Rotuladora Manual Junior | 86 | Switch | 14 |
| Placas Con Pinza | 305 | Rotuladoras De Escritorio | 85 - 86 | T | |
| Planchas De Corte | 564 | Rotuladoras Portátiles | 85 | Tableros De Anuncios | 127 |
| Plannings Magnéticos Rotulables | 125 - 126 | Rotuladoras Técnicas | 86 | Tablets | 44 |
| Plantas Artificiales | 186 | Rotuladores De Pizarra | 408 - 409 | Taburetes | 146-147 |
| Plantillas Y Normógrafos | 563 | Rotuladores Fluorescentes | 410 - 413 | Taburetes Escolares | 608 |
| Plástico De Burbuja | 225 | Rotuladores Metálicos | 413 - 415 | Tacos De Notas | 351 |
| Plastificadoras | 92 - 93 | Rotuladores Acrílicos | 401 - 404 | Talonarios | 344 - 348 |
| Plastilina Y Accesorios | 515 - 517 | Rotuladores Artísticos | 508 - 513 | Tampón Y Tinta Para Sellar | 212 |
| Plegadora De Papel | 92 | Rotuladores Calibrados | 392 | Tapones Antirruído | 253 |
| Plotters | 70 | Rotuladores De Animalitos | 485 | Taquillas Metálicas | 183 |
| Plumas Estilográficas | 432 - 434 | Rotuladores Detectores De Billetes | 82 | Tarjetas De Memoria | 5 |
| Plumiers | 499 | Rotuladores Escolares | 504 - 507 | Tarjetas De Visita | 334 |
| Portabobinas | 228 | Rotuladores Especiales | 416 | Tarjeteros Y Fundas | 214 |
| Portacalendarios | 221 | Rotuladores Giotto Bebé | 488 | Teclados | 18 - 21 |
| Portaclips | 205 | Rotuladores Jumbo | 486 | Teclados Gaming | 19 |
| Portaminas Y Minas | 425 - 428 | Rotuladores Permanentes | 405 - 407 | Teléfonos Fijos | 43 |
| Portanombres De Sobremesa | 136 | Rotuladores Punta De Fibra | 393 - 399 | Teléfonos Inalámbricos | 43 |
| Portarrollos | 373 | Rotuladores Textiles | 416 | Teléfonos Móviles | 44 |
| Portatarjetas De Sobremesa | 136 | Rotuladores Textiles | 513 | Televisores | 49 |
| Portatodos Escolares | 581 - 590 | S | | Témperas Escolares Y Accesorios | 520 - 523 |
| Power Bank | 7 | S.A.I (Sistema Alimentación Ininterrumpida) | 16 | Tensor Para Fleje | 234 |
| Precintadoras | 227 | Secamanos Eléctricos | 241 | Termo | 265 |
| Precintadoras | 372 | Sellos Automáticos Personalizados | 209 | Tijeras De Bolsillo | 200 |
| Proyectoros | 112 | Sellos De Entintaje Automático | 209 | Tijeras De Oficina | 198-199 |
| Proyectoros | 42 | Sellos Personalizados | 210-211 | Tijeras Escolares | 544 - 545 |
| Psicomotricidad | 594 - 597 | Señalización | 130 - 132 | Tinta China | 436 |
| Punteros De Presentación | 113 | Separadores | 312-313 | Tinta China | 525 |
| Punto De Acceso Wifi | 14 | Separadores Para Agendas | 221 | Tinta Para Estilográfica | 436 |
| Punzones Para Fieltro | 543 | Servicios Generales | 238 - 273 | Tinta Para Rotulador | 436 |
| Purificadores De Aire | 107 | Servilletas | 268 | Tizas | 124 |
| Purificadores De Aire | 145 | Sets De Papelería | 470 - 472 | Tizas Escolares | 551 |
| Purpurina | 531 | Sets De Pintura | 526 | Tizas Para Peques | 486 |
| R | | Sets De Reglas | 562 | Toallitas Secamanos | 240 |
| Ratones Con Cable | 21 - 22 | Sets Giotto Bebé | 490 | Tpv | 46 |
| Ratones Ergonómicos | 22, 24 | Silicona Líquida | 366 | Trolleys Para Portátil | 53 |
| Ratones Gaming | 22 | Sillas Con Ruedas | 149-154 | Tubos Portaplanos | 564 |
| Ratones Inalámbricos | 23 - 24 | Sillas Escolares | 606 - 607 | U | |
| Recambios Anillas | 458 - 461 | Sillas Gaming | 155 | Urnas Y Accesorios | 136 |
| Recambios Anillas Banda De Color | 459 - 460 | Sillas Sin Ruedas | 147-149 | V | |
| Recambios Anillas Cuadrícula Pautada | 458 | Sistemas De Fichaje | 83 | Vades De Escritorio | 25 |
| Recambios Para Bolígrafos | 434 - 435 | Smartphones | 44 | Vitrinas Magnéticas | 128 - 129 |
| Recogedores | 247 | Sobres De Colores | 342 | W | |
| Refrescos | 266 | Sobres De Envío Estándar | 339 | Walkie Talkies | 43 |
| Reglas | 560 - 563 | Sobres De Polipropileno | 295 | Webcams | 40 |
| Reglas Para Pizarras | 561 | Sobres Para Paquetería | 225 | Y | |
| Regletas | 262 | Sobres Portadocumentos | 342 | Yeso En Polvo | 518 |
| Relojes | 157 | Software | 54 | | |
| Replicadores De Puertos | 13 | Solución De Videoconferencia | 40 - 41 | | |
| Reposamuñecas Para Ratón | 24 | Soportes De Corte | 202 | | |

Servicio Postventa

| MARCA | LOGOTIPO | TELÉFONO |
|------------|---|---------------|
| BROTHER |  | 911 796 053 |
| BENQ |  | 917 547 015 |
| CANON |  | 913 754 555 |
| DYMO |  | 911 776 124 |
| EPSON |  | 93 550 53 95 |
| FELLOWES |  | 91 748 15 48 |
| FLAMAGAS |  | 935 133 408 |
| GBC |  | 93 238 44 00 |
| NOBO |  | 93 238 44 00 |
| REXEL |  | 93 238 44 00 |
| HP |  | 913 754 769 |
| KENSINGTON | Kensington | 911 146 735 |
| LEITZ |  | 932 384 420 |
| OLIVETTI |  | (800)99887700 |

| MARCA | LOGOTIPO | TELÉFONO |
|-------------|---|-------------|
| METO |  | 937 454 821 |
| OPTOMA |  | 902 366 592 |
| PLANTRONICS |  | 900 803 666 |
| SONY |  | 917 496 388 |
| ACER |  | 914 142 414 |
| COLIDO |  | 902 070 203 |
| TOSHIBA |  | 916 606 700 |
| SITECOM |  | 913 285 600 |
| LOGITECH |  | 912 754 588 |
| APPLE |  | 900 834 459 |
| PROMETHEAN |  | 910 389 697 |
| APC |  | 934 843 100 |
| TP-LINK |  | 912 000 727 |

Índice por Familias:

Informática

pág. 1

01

Máquina de Oficina y Encuadernación

pág. 73

02

Comunicación y Presentación

pág. 109

03

Mobiliario y Auxiliares

pág. 143

04

Artículos y Complementos de Oficina

pág. 187

05

Embalaje y Servicios Generales

pág. 223

06

Archivo y Clasificación

pág. 275

07

Papel, Sobres y Blocs

pág. 319

08

Adhesivos y Pegamentos

pág. 363

09

Escritura y Corrección

pág. 379

10

Blocs y Cuadernos

pág. 437

11

Material Escolar

pág. 483

12

Deporte y Psicomotricidad

pág. 593

13

Mobiliario Escolar

pág. 603

14



ÍNDICE NUMÉRICO

CÓDIGO POR PÁGINA

ÍNDICE CÓDIGO POR PÁGINA

| Código Code | Página Page | Código Code | Página Page | Código Code | Página Page | Código Code | Página Page | Código Code | Página Page | Código Code | Página Page |
|----------------|----------------|----------------|----------------|----------------|----------------|----------------|----------------|----------------|----------------|----------------|----------------|
| 247286 | 48 | 247389 | 10 | 247720 | 81 | 248656 | 85 | 249958 | 88 | 260272 | 177 |
| 247287 | 48 | 247390 | 10 | 247721 | 81 | 248681 | 95 | 249960 | 88 | 260273 | 180 |
| 247288 | 48 | 247391 | 10 | 247722 | 81 | 248687 | 95 | 249962 | 88 | 260275 | 180 |
| 247289 | 69 | 247392 | 10 | 247787 | 113 | 248688 | 95 | 249963 | 88 | 260277 | 180 |
| 247290 | 69 | 247393 | 10 | 247815 | 71 | 248714 | 89 | 249964 | 88 | 260279 | 180 |
| 247291 | 9 | 247394 | 10 | 247816 | 71 | 248715 | 89 | 249965 | 88 | 260281 | 180 |
| 247292 | 9 | 247395 | 10 | 247850 | 77 | 248716 | 89 | 249966 | 89 | 260283 | 180 |
| 247293 | 9 | 247396 | 11 | 247851 | 77 | 248717 | 89 | 249968 | 89 | 260285 | 172 |
| 247294 | 8 | 247397 | 11 | 247852 | 77 | 248718 | 89 | 249969 | 89 | 260286 | 172 |
| 247295 | 6 | 247398 | 11 | 247853 | 77 | 248719 | 89 | 249970 | 89 | 260288 | 149 |
| 247296 | 6 | 247399 | 13 | 247854 | 77 | 248761 | 80 | 249971 | 89 | 260289 | 149 |
| 247297 | 6 | 247407 | 42, 112 | 247855 | 77 | 248774 | 85 | 249972 | 89 | 260290 | 149 |
| 247298 | 6 | 247408 | 42 | 247856 | 77 | 248860 | 80 | 249973 | 89 | 260291 | 151 |
| 247299 | 6 | 247409 | 42, 112 | 247857 | 77 | 248917 | 94 | 249974 | 89 | 260292 | 151 |
| 247300 | 6 | 247415 | 38 | 247858 | 77 | 248941 | 86 | 249975 | 88 | 260293 | 151 |
| 247301 | 6 | 247417 | 38 | 247859 | 77 | 248947 | 86 | 249976 | 88 | 260294 | 151 |
| 247302 | 6 | 247418 | 38 | 247866 | 58 | 248957 | 103 | 249977 | 88 | 260297 | 166 |
| 247303 | 6 | 247419 | 38 | 247894 | 76 | 248983 | 29 | 249978 | 88 | 260298 | 166 |
| 247304 | 6 | 247423 | 50 | 247899 | 63 | 248997 | 29 | 249995 | 86 | 260299 | 166 |
| 247305 | 7 | 247425 | 50 | 247977 | 26 | 249002 | 53 | 260121 | 216 | 260300 | 166 |
| 247306 | 7 | 247427 | 50 | 248020 | 69 | 249003 | 53 | 260122 | 216 | 260301 | 167 |
| 247307 | 7 | 247428 | 50 | 248022 | 88 | 249004 | 53 | 260125 | 177 | 260302 | 167 |
| 247308 | 7 | 247439 | 45 | 248023 | 88 | 249005 | 53 | 260127 | 216 | 260303 | 167 |
| 247309 | 7 | 247440 | 45 | 248024 | 88 | 249008 | 15 | 260138 | 207 | 260304 | 167 |
| 247310 | 7 | 247441 | 45 | 248025 | 88 | 249122 | 113 | 260139 | 175 | 260305 | 167 |
| 247311 | 7 | 247445 | 32 | 248027 | 89 | 249123 | 113 | 260140 | 176 | 260306 | 167 |
| 247312 | 7 | 247446 | 32 | 248028 | 89 | 249124 | 113 | 260141 | 176 | 260307 | 167 |
| 247314 | 85 | 247447 | 32 | 248064 | 55 | 249125 | 43 | 260142 | 179 | 260308 | 167 |
| 247316 | 33 | 247456 | 35 | 248081 | 5 | 249128 | 43 | 260143 | 179 | 260309 | 167 |
| 247317 | 33 | 247460 | 36 | 248232 | 25 | 249134 | 86 | 260161 | 149 | 260310 | 167 |
| 247318 | 34 | 247466 | 69 | 248235 | 26 | 249138 | 85 | 260165 | 154 | 260311 | 167 |
| 247319 | 33 | 247473 | 58 | 248237 | 26, 155 | 249139 | 85 | 260170 | 148 | 260312 | 167 |
| 247320 | 33 | 247475 | 61 | 248242 | 102 | 249140 | 6 | 260171 | 149 | 260313 | 167 |
| 247321 | 33 | 247476 | 61 | 248246 | 303 | 249141 | 6 | 260172 | 149 | 260314 | 167 |
| 247342 | 88 | 247477 | 61 | 248283 | 28 | 249142 | 81 | 260181 | 148 | 260315 | 167 |
| 247343 | 88 | 247479 | 60 | 248289 | 75 | 249281 | 75 | 260182 | 148 | 260316 | 167 |
| 247344 | 38 | 247483 | 63 | 248290 | 76 | 249286 | 80 | 260183 | 153 | 260317 | 167 |
| 247345 | 39 | 247485 | 63 | 248291 | 76 | 249379 | 136 | 260187 | 154 | 260318 | 167 |
| 247346 | 39 | 247486 | 64 | 248334 | 75 | 249461 | 405 | 260188 | 149 | 260319 | 167 |
| 247347 | 38 | 247487 | 64 | 248348 | 80 | 249467 | 405 | 260189 | 149 | 260320 | 167 |
| 247348 | 38 | 247488 | 65 | 248349 | 80 | 249473 | 405 | 260190 | 166 | 260321 | 169 |
| 247352 | 88 | 247489 | 65 | 248360 | 15, 262 | 249474 | 405 | 260191 | 166 | 260322 | 169 |
| 247358 | 48 | 247490 | 67 | 248365 | 38 | 249531 | 107 | 260192 | 166 | 260323 | 168 |
| 247359 | 48 | 247491 | 67 | 248371 | 43 | 249627 | 95 | 260193 | 166 | 260324 | 168 |
| 247360 | 48 | 247492 | 67 | 248508 | 89 | 249629 | 95 | 260194 | 166 | 260325 | 168 |
| 247361 | 49 | 247493 | 65 | 248509 | 89 | 249889 | 89 | 260195 | 166 | 260326 | 168 |
| 247362 | 49 | 247494 | 66 | 248510 | 89 | 249890 | 89 | 260196 | 166 | 260327 | 168 |
| 247363 | 49 | 247495 | 66 | 248511 | 89 | 249892 | 89 | 260197 | 166 | 260328 | 168 |
| 247364 | 49 | 247497 | 68 | 248512 | 89 | 249893 | 89 | 260223 | 180 | 260329 | 168 |
| 247365 | 49 | 247565 | 76 | 248513 | 89 | 249894 | 89 | 260224 | 180 | 260330 | 168 |
| 247366 | 49 | 247566 | 79 | 248514 | 89 | 249895 | 89 | 260225 | 180 | 260331 | 168 |
| 247367 | 15 | 247567 | 79 | 248515 | 89 | 249897 | 89 | 260226 | 180 | 260332 | 168 |
| 247368 | 15 | 247568 | 79 | 248516 | 89 | 249930 | 88 | 260227 | 180 | 260333 | 168 |
| 247369 | 13 | 247594 | 33 | 248518 | 89 | 249931 | 88 | 260228 | 180 | 260334 | 168 |
| 247370 | 13 | 247595 | 33 | 248520 | 89 | 249932 | 88 | 260229 | 172 | 260335 | 168 |
| 247372 | 11 | 247624 | 12 | 248521 | 89 | 249933 | 88 | 260230 | 172 | 260336 | 168 |
| 247373 | 12 | 247662 | 54 | 248522 | 89 | 249935 | 88 | 260234 | 170 | 260337 | 168 |
| 247374 | 12 | 247663 | 54 | 248525 | 88 | 249936 | 88 | 260235 | 170 | 260338 | 168 |
| 247375 | 11 | 247664 | 54 | 248530 | 88 | 249937 | 88 | 260241 | 180 | 260339 | 168 |
| 247376 | 12 | 247667 | 4 | 248535 | 98 | 249938 | 88 | 260243 | 180 | 260340 | 168 |
| 247377 | 11 | 247668 | 4 | 248536 | 98 | 249942 | 88 | 260245 | 180 | 260341 | 168 |
| 247378 | 12 | 247675 | 62 | 248537 | 98 | 249943 | 88 | 260247 | 180 | 260342 | 168 |
| 247379 | 10 | 247682 | 123 | 248551 | 91 | 249944 | 88 | 260249 | 180 | 260343 | 168 |
| 247380 | 10 | 247683 | 123 | 248576 | 93 | 249945 | 88 | 260251 | 180 | 260344 | 168 |
| 247381 | 10 | 247716 | 98 | 248599 | 85 | 249948 | 88 | 260253 | 172 | 260345 | 168 |
| 247386 | 10 | 247717 | 47, 87 | 248603 | 102 | 249955 | 88 | 260255 | 172 | 260346 | 168 |
| 247387 | 10 | 247718 | 47, 87 | 248609 | 93 | 249956 | 88 | 260259 | 170 | 260347 | 168 |
| 247388 | 10 | 247719 | 81 | 248635 | 43 | 249957 | 88 | 260261 | 170 | 260348 | 168 |

ÍNDICE CÓDIGO POR PÁGINA

| Código Code | Página Page | Código Code | Página Page | Código Code | Página Page | Código Code | Página Page | Código Code | Página Page | | |
|-------------|-------------|-------------|-------------|-------------|-------------|-------------|-------------|-------------|-------------|--------|----------|
| 630252 | 519 | 630353 | 569 | 630467 | 534 | 630560 | 486 | 630643 | 574 | 630725 | 535 |
| 630253 | 519 | 630354 | 569 | 630468 | 534 | 630562 | 504 | 630644 | 574 | 630726 | 535 |
| 630254 | 519 | 630355 | 569 | 630469 | 534 | 630563 | 504 | 630645 | 574 | 630734 | 532 |
| 630255 | 519 | 630356 | 569 | 630470 | 534 | 630564 | 519 | 630646 | 574 | 630735 | 503 |
| 630266 | 553 | 630357 | 569 | 630471 | 534 | 630565 | 520 | 630647 | 573 | 630736 | 97, 536 |
| 630270 | 506 | 630358 | 569 | 630472 | 534 | 630566 | 520 | 630648 | 573 | 630737 | 97, 536 |
| 630288 | 515 | 630359 | 569 | 630473 | 534 | 630567 | 520 | 630649 | 575 | 630738 | 97, 536 |
| 630289 | 569 | 630360 | 569 | 630474 | 521, 534 | 630568 | 520 | 630650 | 575 | 630739 | 97, 536 |
| 630290 | 569 | 630361 | 569 | 630475 | 534 | 630569 | 520 | 630651 | 575 | 630740 | 97, 536 |
| 630291 | 574 | 630362 | 569 | 630478 | 217 | 630570 | 520 | 630652 | 575 | 630741 | 97, 536 |
| 630292 | 574 | 630363 | 569 | 630480 | 495 | 630571 | 520 | 630653 | 575 | 630742 | 97, 536 |
| 630293 | 574 | 630364 | 569 | 630482 | 535 | 630572 | 520 | 630654 | 575 | 630743 | 97, 536 |
| 630294 | 574 | 630365 | 501 | 630483 | 535 | 630573 | 520 | 630661 | 575 | 630744 | 555 |
| 630295 | 574 | 630366 | 501 | 630484 | 535 | 630574 | 520 | 630662 | 575 | 630745 | 507 |
| 630296 | 574 | 630367 | 498 | 630485 | 535 | 630575 | 520 | 630663 | 575 | 630746 | 507 |
| 630297 | 574 | 630368 | 498 | 630486 | 535 | 630576 | 520 | 630664 | 575 | 630748 | 521 |
| 630298 | 574 | 630374 | 569 | 630487 | 535 | 630577 | 520 | 630665 | 575 | 630749 | 540 |
| 630299 | 574 | 630375 | 569 | 630488 | 535 | 630578 | 520 | 630666 | 575 | 630750 | 525 |
| 630300 | 574 | 630377 | 520 | 630489 | 535 | 630579 | 520 | 630667 | 575 | 630751 | 525 |
| 630301 | 574 | 630378 | 520 | 630490 | 535 | 630580 | 515 | 630668 | 575 | 630752 | 525 |
| 630302 | 574 | 630379 | 520 | 630491 | 535 | 630581 | 577 | 630669 | 574 | 630753 | 525 |
| 630303 | 574 | 630380 | 520 | 630492 | 535 | 630585 | 521 | 630670 | 574 | 630754 | 525 |
| 630304 | 574 | 630381 | 520 | 630493 | 535 | 630586 | 521 | 630671 | 574 | 630755 | 525 |
| 630305 | 574 | 630382 | 520 | 630494 | 535 | 630588 | 501 | 630672 | 574 | 630756 | 525 |
| 630306 | 574 | 630383 | 520 | 630495 | 535 | 630589 | 501 | 630673 | 574 | 630757 | 525 |
| 630307 | 574 | 630384 | 520 | 630496 | 535 | 630590 | 501 | 630674 | 574 | 630758 | 525 |
| 630308 | 574 | 630385 | 520 | 630497 | 535 | 630591 | 501 | 630676 | 556 | 630759 | 525 |
| 630309 | 574 | 630386 | 520 | 630498 | 535 | 630592 | 501 | 630677 | 532 | 630760 | 525 |
| 630310 | 574 | 630387 | 520 | 630499 | 535 | 630593 | 501 | 630678 | 532 | 630761 | 525 |
| 630311 | 574 | 630388 | 520 | 630500 | 535 | 630594 | 501, 572 | 630679 | 532 | 630762 | 573 |
| 630312 | 574 | 630389 | 520 | 630501 | 535 | 630595 | 501 | 630680 | 531 | 630763 | 573 |
| 630313 | 574 | 630390 | 520 | 630502 | 535 | 630596 | 501 | 630681 | 531 | 630766 | 534 |
| 630314 | 574 | 630391 | 520 | 630503 | 535 | 630597 | 501 | 630682 | 532 | 630768 | 515 |
| 630315 | 574 | 630392 | 520 | 630504 | 535 | 630598 | 501 | 630683 | 532 | 630769 | 515 |
| 630316 | 574 | 630393 | 530 | 630505 | 535 | 630599 | 501 | 630684 | 532 | 630770 | 517 |
| 630317 | 574 | 630394 | 526 | 630506 | 535 | 630600 | 501 | 630685 | 205, 533 | 630771 | 517 |
| 630318 | 574 | 630395 | 520 | 630507 | 535 | 630601 | 501 | 630686 | 205, 533 | 630772 | 495 |
| 630319 | 574 | 630396 | 520 | 630508 | 535 | 630602 | 501 | 630687 | 550 | 630775 | 486, 551 |
| 630320 | 574 | 630397 | 520 | 630511 | 545 | 630603 | 501 | 630688 | 550 | 630776 | 503 |
| 630321 | 574 | 630398 | 536 | 630512 | 545 | 630604 | 501 | 630689 | 550 | 630777 | 124, 551 |
| 630322 | 574 | 630399 | 536 | 630518 | 534 | 630605 | 501 | 630690 | 550 | 630778 | 124, 551 |
| 630323 | 574 | 630400 | 536 | 630519 | 534 | 630607 | 546 | 630691 | 568 | 630779 | 124, 551 |
| 630324 | 574 | 630401 | 536 | 630520 | 538 | 630608 | 545 | 630692 | 542 | 630780 | 124, 551 |
| 630325 | 574 | 630402 | 536 | 630521 | 556 | 630610 | 532 | 630693 | 542 | 630781 | 578 |
| 630326 | 574 | 630411 | 496 | 630530 | 577 | 630611 | 532 | 630694 | 542 | 630782 | 578 |
| 630327 | 574 | 630416 | 550 | 630534 | 515 | 630612 | 532 | 630695 | 542 | 630783 | 578 |
| 630328 | 574 | 630417 | 550 | 630535 | 515 | 630613 | 532 | 630696 | 542 | 630784 | 336, 578 |
| 630329 | 574 | 630418 | 577 | 630536 | 515 | 630614 | 532 | 630697 | 542 | 630785 | 578 |
| 630330 | 574 | 630419 | 577 | 630537 | 515 | 630615 | 532 | 630698 | 542 | 630786 | 336, 578 |
| 630331 | 574 | 630420 | 526 | 630538 | 515 | 630616 | 532 | 630699 | 542 | 630787 | 520 |
| 630332 | 574 | 630421 | 553 | 630539 | 515 | 630617 | 532 | 630701 | 542 | 630788 | 576 |
| 630333 | 574 | 630447 | 418 | 630540 | 515 | 630618 | 532 | 630702 | 534 | 630789 | 576 |
| 630334 | 574 | 630450 | 534 | 630541 | 515 | 630619 | 532 | 630703 | 534 | 630790 | 576 |
| 630335 | 574 | 630451 | 534 | 630542 | 515 | 630620 | 532 | 630704 | 534 | 630791 | 576 |
| 630336 | 574 | 630452 | 534 | 630543 | 515 | 630621 | 532 | 630705 | 534 | 630792 | 576 |
| 630337 | 574 | 630453 | 534 | 630544 | 515 | 630622 | 515 | 630706 | 534 | 630794 | 576 |
| 630338 | 574 | 630454 | 534 | 630545 | 515 | 630623 | 515 | 630708 | 516 | 630795 | 576 |
| 630339 | 574 | 630455 | 534 | 630546 | 515 | 630624 | 515 | 630709 | 575 | 630796 | 576 |
| 630342 | 573 | 630456 | 534 | 630547 | 515 | 630625 | 515 | 630710 | 575 | 630797 | 576 |
| 630343 | 573 | 630457 | 534 | 630548 | 520 | 630626 | 515 | 630711 | 575 | 630798 | 573 |
| 630344 | 573 | 630458 | 534 | 630549 | 520 | 630627 | 515 | 630712 | 575 | 630799 | 573 |
| 630345 | 573 | 630459 | 534 | 630552 | 534 | 630628 | 515 | 630713 | 575 | 630800 | 573 |
| 630346 | 573 | 630460 | 534 | 630553 | 534 | 630629 | 515 | 630714 | 575 | 630801 | 573 |
| 630347 | 573 | 630461 | 534 | 630554 | 534 | 630630 | 515 | 630715 | 515 | 630802 | 573 |
| 630348 | 573 | 630462 | 534 | 630555 | 534 | 630631 | 515 | 630716 | 495 | 630803 | 573 |
| 630349 | 569 | 630463 | 534 | 630556 | 534 | 630632 | 515 | 630717 | 495 | 630804 | 555 |
| 630350 | 569 | 630464 | 534 | 630557 | 350, 578 | 630633 | 515 | 630721 | 555 | 630812 | 577 |
| 630351 | 569 | 630465 | 534 | 630558 | 350, 578 | 630634 | 521 | 630723 | 555 | 630813 | 577 |
| 630352 | 569 | 630466 | 534 | 630559 | 499 | 630642 | 574 | 630724 | 535 | 630814 | 577 |

ÍNDICE CÓDIGO POR PÁGINA

| Código Code | Página Page | Código Code | Página Page | Código Code | Página Page | Código Code | Página Page | Código Code | Página Page | Código Code | Página Page |
|----------------|----------------|----------------|----------------|----------------|----------------|----------------|----------------|----------------|----------------|----------------|----------------|
| 630815 | 577 | 630895 | 573 | 649225 | 543 | 649318 | 533 | 649426 | 502 | 649643 | 547 |
| 630816 | 577 | 630896 | 573 | 649226 | 543 | 649319 | 533 | 649427 | 502 | 649644 | 547 |
| 630817 | 577 | 630897 | 573 | 649227 | 506 | 649320 | 533 | 649428 | 502 | 649677 | 519 |
| 630818 | 496 | 630898 | 573 | 649228 | 506 | 649321 | 533 | 649429 | 502 | 649678 | 519 |
| 630819 | 496 | 630899 | 573 | 649229 | 506 | 649322 | 533 | 649430 | 502 | 649679 | 519 |
| 630820 | 501 | 630900 | 573 | 649230 | 506 | 649323 | 533 | 649431 | 502 | 649680 | 519 |
| 630821 | 519 | 630901 | 573 | 649231 | 506 | 649324 | 533 | 649433 | 496 | 649681 | 519 |
| 630822 | 507 | 630902 | 573 | 649232 | 506 | 649325 | 543 | 649434 | 496 | 649682 | 519 |
| 630823 | 501 | 630903 | 573 | 649233 | 506 | 649326 | 543 | 649435 | 496 | 649683 | 519 |
| 630824 | 507 | 630904 | 573 | 649234 | 506 | 649327 | 491 | 649436 | 496 | 649684 | 519 |
| 630827 | 501 | 630905 | 573 | 649235 | 506 | 649328 | 491 | 649437 | 496 | 649685 | 519 |
| 630828 | 501 | 630906 | 573 | 649236 | 506 | 649329 | 491 | 649438 | 496 | 649686 | 491 |
| 630829 | 501 | 630907 | 573 | 649237 | 506 | 649330 | 491 | 649439 | 496 | 649713 | 524 |
| 630830 | 487 | 630908 | 573 | 649238 | 506 | 649331 | 491 | 649440 | 496 | 649714 | 542 |
| 630831 | 501 | 630909 | 573 | 649239 | 506 | 649332 | 491 | 649441 | 496 | 649715 | 542 |
| 630832 | 501 | 630910 | 573 | 649240 | 506 | 649333 | 491 | 649442 | 496 | 649716 | 542 |
| 630834 | 501 | 630911 | 573 | 649241 | 506 | 649334 | 491 | 649443 | 496 | 649717 | 516 |
| 630835 | 532 | 630913 | 571 | 649242 | 506 | 649335 | 491 | 649444 | 496 | 649718 | 516 |
| 630836 | 532 | 630914 | 571 | 649243 | 506 | 649336 | 491 | 649445 | 496 | 649719 | 516 |
| 630837 | 532 | 630915 | 571 | 649244 | 506 | 649337 | 491 | 649446 | 496 | 649720 | 516 |
| 630838 | 531 | 630929 | 515 | 649245 | 506 | 649338 | 491 | 649449 | 559 | 649721 | 516 |
| 630840 | 501 | 630930 | 515 | 649246 | 506 | 649339 | 491 | 649451 | 577 | 649722 | 516 |
| 630842 | 501 | 630931 | 515 | 649247 | 506 | 649340 | 491 | 649452 | 518 | 649723 | 516 |
| 630843 | 504 | 630932 | 515 | 649248 | 506 | 649341 | 491 | 649453 | 525 | 649724 | 516 |
| 630844 | 504 | 630933 | 515 | 649249 | 506 | 649342 | 491 | 649454 | 530 | 649725 | 516 |
| 630845 | 501 | 630934 | 515 | 649250 | 506 | 649347 | 518 | 649455 | 530 | 649726 | 516 |
| 630846 | 555 | 630935 | 515 | 649251 | 506 | 649348 | 518 | 649468 | 540 | 649727 | 516 |
| 630847 | 555 | 630936 | 515 | 649252 | 506 | 649349 | 518 | 649471 | 540 | 649728 | 516 |
| 630848 | 555 | 630937 | 515 | 649253 | 506 | 649350 | 518 | 649473 | 540 | 649729 | 516 |
| 630849 | 556 | 630938 | 504 | 649254 | 506 | 649351 | 518 | 649474 | 540 | 649752 | 549 |
| 630850 | 556 | 630939 | 504 | 649255 | 506 | 649353 | 518 | 649475 | 540 | 649753 | 549 |
| 630852 | 487 | 630946 | 553 | 649256 | 506 | 649354 | 518 | 649476 | 540 | 649754 | 549 |
| 630854 | 487 | 630949 | 572 | 649257 | 525 | 649355 | 517 | 649477 | 540 | 649755 | 549 |
| 630856 | 501 | 630950 | 572 | 649258 | 542 | 649356 | 517 | 649480 | 540 | 649756 | 576 |
| 630857 | 555 | 630951 | 571 | 649259 | 542 | 649357 | 517 | 649481 | 540 | 649757 | 576 |
| 630858 | 555 | 630952 | 572 | 649260 | 542 | 649358 | 517 | 649482 | 540 | 649759 | 503 |
| 630860 | 501 | 630953 | 572 | 649261 | 542 | 649360 | 523 | 649483 | 540 | 649761 | 502 |
| 630861 | 501 | 630955 | 504 | 649262 | 542 | 649361 | 523 | 649517 | 546 | 649774 | 524 |
| 630864 | 561 | 630956 | 576 | 649263 | 542 | 649362 | 523 | 649518 | 546 | 649779 | 502 |
| 630865 | 561 | 630957 | 576 | 649264 | 542 | 649363 | 523 | 649527 | 533 | 649780 | 502 |
| 630866 | 561 | 630958 | 576 | 649265 | 542 | 649365 | 521 | 649530 | 533 | 649785 | 518 |
| 630867 | 561 | 649091 | 502 | 649267 | 542 | 649378 | 519 | 649538 | 505 | 649786 | 518 |
| 630868 | 561 | 649092 | 502 | 649271 | 507 | 649388 | 519 | 649541 | 530 | 649790 | 497 |
| 630869 | 561 | 649093 | 516 | 649272 | 497 | 649389 | 519 | 649542 | 530 | 649791 | 497 |
| 630870 | 519 | 649094 | 518 | 649280 | 497 | 649390 | 519 | 649543 | 530 | 649792 | 416 |
| 630871 | 502 | 649182 | 548 | 649281 | 497 | 649391 | 488 | 649544 | 530 | 649793 | 416 |
| 630872 | 525 | 649183 | 548 | 649282 | 507 | 649392 | 488 | 649545 | 530 | 649794 | 416 |
| 630873 | 524 | 649190 | 524 | 649283 | 507 | 649393 | 488 | 649547 | 530 | 649795 | 416 |
| 630874 | 524 | 649191 | 524 | 649286 | 498 | 649394 | 490 | 649565 | 530 | 649796 | 496 |
| 630875 | 524 | 649193 | 505 | 649288 | 498 | 649403 | 490 | 649566 | 530 | 649804 | 537 |
| 630876 | 524 | 649194 | 505 | 649290 | 491 | 649404 | 497 | 649567 | 530 | 649805 | 503 |
| 630877 | 524 | 649195 | 525 | 649291 | 491 | 649405 | 497 | 649568 | 530 | 649818 | 503 |
| 630878 | 524 | 649197 | 507 | 649292 | 517 | 649406 | 497 | 649569 | 530 | 649819 | 503 |
| 630879 | 524 | 649207 | 503 | 649293 | 517 | 649408 | 501 | 649570 | 530 | 649820 | 503 |
| 630880 | 524 | 649208 | 537 | 649294 | 491 | 649409 | 506 | 649573 | 517 | 649821 | 503 |
| 630881 | 524 | 649209 | 537 | 649295 | 491 | 649410 | 506 | 649578 | 548 | 649822 | 503 |
| 630882 | 524 | 649210 | 537 | 649296 | 491 | 649413 | 502 | 649579 | 548 | 649823 | 503 |
| 630883 | 524 | 649211 | 537 | 649297 | 491 | 649414 | 502 | 649581 | 497 | 649824 | 503 |
| 630884 | 524 | 649212 | 537 | 649298 | 548 | 649415 | 502 | 649582 | 488 | 649825 | 503 |
| 630885 | 524 | 649213 | 537 | 649299 | 547 | 649416 | 502 | 649583 | 488 | 649826 | 503 |
| 630886 | 524 | 649214 | 537 | 649300 | 533 | 649417 | 502 | 649592 | 505 | 649827 | 503 |
| 630887 | 524 | 649215 | 537 | 649310 | 533 | 649418 | 502 | 649605 | 547 | 649828 | 503 |
| 630888 | 524 | 649216 | 537 | 649311 | 533 | 649419 | 502 | 649615 | 517 | 649829 | 503 |
| 630889 | 524 | 649219 | 543 | 649312 | 533 | 649420 | 502 | 649617 | 523 | 649830 | 503 |
| 630890 | 524 | 649220 | 543 | 649313 | 533 | 649421 | 502 | 649627 | 518 | 649837 | 505 |
| 630891 | 573 | 649221 | 543 | 649314 | 533 | 649422 | 502 | 649629 | 501 | 649838 | 521 |
| 630892 | 573 | 649222 | 543 | 649315 | 533 | 649423 | 502 | 649640 | 547 | 649839 | 521 |
| 630893 | 573 | 649223 | 543 | 649316 | 533 | 649424 | 502 | 649641 | 547 | 649840 | 521 |
| 630894 | 573 | 649224 | 543 | 649317 | 533 | 649425 | 502 | 649642 | 547 | 649841 | 521 |

ÍNDICE CÓDIGO POR PÁGINA

| Código Code | Página Page | Código Code | Página Page | Código Code | Página Page | Código Code | Página Page | Código Code | Página Page | Código Code | Página Page |
|-------------|-------------|-------------|-------------|-------------|-------------|-------------|-------------|-------------|-------------|-------------|-------------|
| 649842 | 521 | 649932 | 537 | 685377 | 588 | 693928 | 206 | 710188 | 594 | 749034 | 183 |
| 649843 | 521 | 649933 | 537 | 685379 | 587 | 693929 | 206 | 710189 | 595 | 749036 | 267 |
| 649844 | 524 | 649934 | 537 | 685384 | 590 | 693930 | 206 | 710190 | 595 | 749037 | 267 |
| 649845 | 524 | 649935 | 537 | 685387 | 579 | 693931 | 206 | 710191 | 595 | 749040 | 267 |
| 649846 | 524 | 649936 | 537 | 685388 | 579 | 693932 | 206 | 710192 | 595 | 749041 | 267 |
| 649847 | 524 | 649937 | 537 | 685389 | 579 | 693933 | 206 | 710193 | 595 | 749042 | 267 |
| 649848 | 524 | 649938 | 537 | 685390 | 579 | 693934 | 206 | 710194 | 595 | 749043 | 267 |
| 649849 | 524 | 649940 | 537 | 685391 | 579 | 7 | | 710195 | 595 | 749045 | 242 |
| 649850 | 524 | 649941 | 537 | 685392 | 579 | 710116 | 596 | 710196 | 594 | 749046 | 262 |
| 649851 | 524 | 649942 | 537 | 685393 | 580 | 710117 | 596 | 710197 | 594 | 749047 | 252 |
| 649852 | 524 | 649943 | 537 | 685394 | 580 | 710118 | 596 | 710198 | 594 | 749048 | 250 |
| 649853 | 524 | 649944 | 537 | 685395 | 580 | 710119 | 596 | 710199 | 594 | 749049 | 250 |
| 649854 | 524 | 649945 | 543 | 685396 | 580 | 710120 | 596 | 710200 | 594 | 749052 | 251 |
| 649855 | 524 | 649946 | 543 | 685397 | 580 | 710122 | 596 | 710201 | 594 | 749053 | 251 |
| 649856 | 524 | 649948 | 543 | 685398 | 580 | 710128 | 601 | 710202 | 596 | 749054 | 253 |
| 649857 | 524 | 649949 | 543 | 685399 | 580 | 710129 | 602 | 710203 | 596 | 749055 | 253 |
| 649858 | 524 | 649951 | 546 | 685403 | 580 | 710130 | 602 | 710209 | 604 | 749056 | 253 |
| 649859 | 524 | 649953 | 516 | 685404 | 580 | 710131 | 602 | 710210 | 604 | 749057 | 253 |
| 649860 | 524 | 649954 | 516 | 685411 | 587 | 710132 | 602 | 710211 | 604 | 749058 | 253 |
| 649861 | 524 | 649959 | 546 | 685413 | 587 | 710133 | 600 | 710212 | 604 | 749059 | 259 |
| 649862 | 524 | 649960 | 518 | 685416 | 583 | 710134 | 600 | 710213 | 604 | 749060 | 259 |
| 649863 | 524 | 649961 | 518 | 685417 | 583 | 710135 | 600 | 710214 | 604 | 749061 | 259 |
| 649864 | 524 | 649962 | 519 | 685418 | 583 | 710136 | 600 | 710215 | 604 | 749063 | 259 |
| 649865 | 524 | 649963 | 519 | 685450 | 588 | 710138 | 596 | 710216 | 556 | 749064 | 259 |
| 649866 | 524 | 649964 | 519 | 685451 | 583 | 710139 | 600 | 710217 | 556 | 749065 | 256 |
| 649867 | 524 | 649972 | 521 | 685452 | 583 | 710140 | 595 | 710218 | 557 | 749066 | 256 |
| 649868 | 524 | 649978 | 506 | 685453 | 581 | 710141 | 595 | 710219 | 557 | 749076 | 255 |
| 649869 | 524 | 649979 | 506 | 685457 | 55 | 710142 | 600 | 710220 | 556 | 749077 | 255 |
| 649870 | 524 | 649981 | 506 | 685460 | 553 | 710144 | 600 | 710221 | 557 | 749078 | 255 |
| 649871 | 524 | 649987 | 547 | 685461 | 499 | 710145 | 600 | 710222 | 557 | 749079 | 255 |
| 649872 | 524 | 649988 | 547 | 685464 | 584 | 710146 | 600 | 710223 | 557 | 749080 | 255 |
| 649873 | 524 | 649989 | 547 | 685465 | 584 | 710147 | 595 | 710224 | 557 | 749081 | 255 |
| 649874 | 524 | 649990 | 547 | 685466 | 584 | 710148 | 601 | 710225 | 557 | 749082 | 255 |
| 649875 | 524 | 649991 | 547 | 685467 | 584 | 710149 | 601 | 710226 | 557 | 749083 | 259 |
| 649876 | 524 | 649992 | 547 | 685591 | 585 | 710151 | 601 | 710228 | 591 | 749084 | 260 |
| 649877 | 524 | 649993 | 547 | 685592 | 584 | 710152 | 602 | 710230 | 591 | 749085 | 260 |
| 649878 | 524 | 649994 | 547 | 685593 | 584 | 710153 | 601 | 710231 | 591 | 749086 | 260 |
| 649879 | 524 | 649995 | 547 | 685594 | 581 | 710154 | 602 | 710234 | 591 | 749087 | 263 |
| 649880 | 524 | 649996 | 547 | 685595 | 581 | 710155 | 602 | 710235 | 604 | 749088 | 263 |
| 649881 | 524 | 649997 | 547 | 685596 | 581 | 710156 | 602 | 710450 | 601 | 749089 | 263 |
| 649882 | 524 | 649998 | 547 | 685597 | 588 | 710157 | 602 | 745000 | 249 | 749091 | 234 |
| 649883 | 524 | 650000 | 547 | 685598 | 588 | 710158 | 602 | 745001 | 249 | 749092 | 234 |
| 649884 | 521 | 650001 | 547 | 687899 | 587 | 710159 | 598 | 745002 | 249 | 749093 | 234 |
| 649885 | 523 | 650002 | 547 | 687900 | 589 | 710160 | 598 | 745004 | 268 | 749098 | 233, 376 |
| 649886 | 523 | 650003 | 547 | 687902 | 583 | 710161 | 598 | 745005 | 256 | 749099 | 233, 376 |
| 649889 | 517 | 650004 | 547 | 687903 | 587 | 710162 | 599 | 745006 | 256 | 749107 | 254 |
| 649895 | 546 | 650005 | 547 | 687904 | 589 | 710163 | 598 | 745007 | 256 | 749109 | 254 |
| 649903 | 502 | 650006 | 547 | 687905 | 587 | 710164 | 599 | 749012 | 183 | 749110 | 228 |
| 649907 | 519 | 650007 | 547 | 687906 | 587 | 710165 | 599 | 749013 | 183 | 749111 | 227 |
| 649911 | 537 | 650008 | 549 | 687907 | 587 | 710166 | 599 | 749014 | 228 | 749112 | 227 |
| 649912 | 537 | 650009 | 549 | 687908 | 587 | 710167 | 599 | 749015 | 266 | 749113 | 227 |
| 649914 | 537 | 650010 | 549 | 687909 | 590 | 710168 | 598 | 749016 | 265 | 749115 | 271 |
| 649915 | 537 | 685283 | 582 | 687910 | 589 | 710169 | 598 | 749017 | 268 | 749148 | 130, 261 |
| 649916 | 537 | 685285 | 582 | 688837 | 589 | 710170 | 599 | 749018 | 271 | 749149 | 130, 261 |
| 649917 | 537 | 685286 | 582 | 688838 | 589 | 710171 | 598 | 749019 | 263 | 749150 | 130, 261 |
| 649918 | 537 | 685287 | 582 | 688841 | 589 | 710172 | 598 | 749020 | 263 | 749151 | 257 |
| 649919 | 537 | 685288 | 582 | 690748 | 581 | 710173 | 598 | 749021 | 263 | 749152 | 257 |
| 649920 | 537 | 685289 | 582 | 690749 | 585 | 710174 | 598 | 749022 | 263 | 749153 | 257 |
| 649921 | 537 | 685291 | 581 | 690750 | 585 | 710175 | 599 | 749023 | 81 | 749154 | 257 |
| 649922 | 537 | 685294 | 221 | 690751 | 585 | 710176 | 599 | 749024 | 81 | 749155 | 257 |
| 649923 | 537 | 685295 | 590 | 691744 | 580 | 710177 | 597 | 749025 | 81 | 749156 | 257 |
| 649924 | 537 | 685307 | 587 | 691745 | 580 | 710178 | 597 | 749026 | 81 | 749157 | 257 |
| 649925 | 537 | 685311 | 588 | 691746 | 580 | 710181 | 597 | 749027 | 81 | 749158 | 257 |
| 649926 | 537 | 685331 | 585 | 693922 | 206 | 710182 | 597 | 749028 | 81 | 749159 | 257 |
| 649927 | 537 | 685334 | 585 | 693923 | 206 | 710183 | 597 | 749029 | 232, 376 | 749160 | 257 |
| 649928 | 537 | 685336 | 590 | 693924 | 206 | 710184 | 594 | 749030 | 232, 376 | 749161 | 257 |
| 649929 | 537 | 685339 | 590 | 693925 | 206 | 710185 | 594 | 749031 | 183 | 749162 | 257 |
| 649930 | 537 | 685343 | 587 | 693926 | 206 | 710186 | 594 | 749032 | 183 | 749163 | 257 |
| 649931 | 537 | 685370 | 587 | 693927 | 206 | 710187 | 594 | 749033 | 183 | 749164 | 257 |

ÍNDICE CÓDIGO POR PÁGINA

| Código Code | Página Page | Código Code | Página Page | Código Code | Página Page | Código Code | Página Page | Código Code | Página Page | Código Code | Página Page |
|-------------|-------------|-------------|-------------|-------------|-------------|-------------|-------------|-------------|-------------|-------------|-------------|
| 749165 | 258 | 749300 | 257 | 749532 | 246 | 749853 | 270 | 750033 | 258 | 810004 | 160 |
| 749166 | 258 | 749322 | 258 | 749537 | 236 | 749854 | 268 | 750034 | 259 | 860081 | 485 |
| 749167 | 251, 258 | 749323 | 258 | 749554 | 266 | 749855 | 265 | 750035 | 259 | 860095 | 531 |
| 749168 | 258 | 749324 | 258 | 749641 | 267 | 749860 | 248 | 750036 | 259 | 860096 | 531 |
| 749169 | 259 | 749332 | 254 | 749654 | 267 | 749863 | 157, 262 | 750037 | 259 | 860097 | 531 |
| 749170 | 259 | 749333 | 254 | 749657 | 267 | 749864 | 157, 262 | 750038 | 259 | 860098 | 531 |
| 749171 | 259 | 749334 | 254 | 749658 | 267 | 749865 | 157, 262 | 750039 | 259 | 860119 | 489 |
| 749172 | 259 | 749337 | 254 | 749707 | 107, 145 | 749866 | 157, 262 | 750044 | 266 | 861092 | 488 |
| 749173 | 259 | 749338 | 253 | 749708 | 183 | 749867 | 157, 262 | 750045 | 269 | 862124 | 531 |
| 749174 | 259 | 749339 | 253 | 749709 | 183 | 749868 | 157, 262 | 750046 | 269 | 862125 | 531 |
| 749175 | 259 | 749340 | 263 | 749710 | 183 | 749869 | 157, 262 | 750047 | 269 | 862126 | 531 |
| 749176 | 258 | 749341 | 263 | 749712 | 181 | 749870 | 157, 262 | 750048 | 269 | 862127 | 531 |
| 749177 | 258 | 749342 | 263 | 749713 | 181 | 749871 | 269 | 750049 | 242 | 862128 | 531 |
| 749178 | 258 | 749642 | 267 | 749714 | 181 | 749872 | 269 | 750050 | 242 | 862129 | 531 |
| 749179 | 258 | 749343 | 263 | 749715 | 183 | 749873 | 269 | 750051 | 271 | 862130 | 531 |
| 749187 | 263 | 749344 | 263 | 749716 | 183 | 749874 | 269 | 750052 | 244 | 862320 | 529 |
| 749188 | 263 | 749347 | 262 | 749717 | 179 | 749875 | 265 | 750053 | 245 | 862321 | 528 |
| 749189 | 260 | 749348 | 262 | 749719 | 248 | 749876 | 264 | 750054 | 246 | 862322 | 528 |
| 749198 | 266 | 749349 | 262 | 749721 | 245 | 749878 | 242 | 750055 | 247 | 862323 | 528 |
| 749200 | 266 | 749350 | 262 | 749723 | 250 | 749884 | 265 | 750056 | 246 | 862334 | 529 |
| 749201 | 266 | 749351 | 262 | 749729 | 246 | 749887 | 242 | 750057 | 246 | 862335 | 529 |
| 749202 | 266 | 749352 | 262 | 749738 | 249 | 749888 | 242 | 750058 | 246 | 862336 | 529 |
| 749203 | 266 | 749354 | 225 | 749743 | 242 | 749903 | 234 | 750059 | 246 | 862346 | 531 |
| 749204 | 266 | 749369 | 240 | 749744 | 241 | 749904 | 234 | 750060 | 246 | 862347 | 486 |
| 749205 | 266 | 749370 | 240 | 749745 | 244 | 749905 | 250 | 750061 | 246 | 862349 | 489 |
| 749209 | 266 | 749372 | 239 | 749746 | 248 | 749941 | 131 | 750062 | 247 | 862380 | 530 |
| 749210 | 266 | 749375 | 240 | 749747 | 241 | 749942 | 131 | 750063 | 247 | 862381 | 529 |
| 749212 | 266 | 749376 | 240 | 749748 | 241 | 749943 | 131 | 750064 | 248 | 862437 | 529 |
| 749214 | 265 | 749377 | 260 | 749749 | 244 | 749945 | 242 | 750065 | 248 | 862445 | 529 |
| 749215 | 265 | 749380 | 250 | 749750 | 244 | 749946 | 241 | 750066 | 248 | 862446 | 529 |
| 749216 | 265 | 749382 | 250 | 749751 | 244 | 749948 | 241 | 750067 | 248 | 862447 | 529 |
| 749217 | 265 | 749383 | 250 | 749752 | 249 | 749949 | 241 | 750068 | 248 | 862448 | 529 |
| 749218 | 265 | 749384 | 250 | 749753 | 243 | 749958 | 270 | 750071 | 245 | 862449 | 529 |
| 749219 | 265 | 749392 | 245 | 749754 | 243 | 749961 | 270 | 750072 | 243 | 862450 | 529 |
| 749226 | 264 | 749393 | 246 | 749755 | 248 | 749982 | 242 | 750073 | 243 | 862451 | 529 |
| 749229 | 266 | 749398 | 244 | 749756 | 239 | 749984 | 241 | 750074 | 244 | 862477 | 528 |
| 749230 | 266 | 749399 | 243 | 749758 | 243 | 749985 | 241 | 750075 | 243 | 862478 | 528 |
| 749231 | 266 | 749400 | 250 | 749759 | 240 | 749986 | 241 | 750076 | 249 | 862479 | 528 |
| 749232 | 265 | 749412 | 268 | 749760 | 240 | 749989 | 253 | 750077 | 249 | 862480 | 528 |
| 749233 | 265 | 749421 | 273 | 749761 | 239 | 750003 | 257 | 750078 | 249 | 862481 | 528 |
| 749234 | 265 | 749422 | 273 | 749762 | 239 | 750004 | 257 | 750079 | 268 | 862482 | 528 |
| 749235 | 265 | 749423 | 273 | 749763 | 239 | 750005 | 257 | 750080 | 268 | 862483 | 528 |
| 749241 | 107, 145 | 749424 | 273 | 749765 | 248 | 750006 | 257 | 750081 | 268 | 862484 | 528 |
| 749243 | 244 | 749425 | 273 | 749766 | 251 | 750007 | 257 | 750082 | 268 | 862485 | 528 |
| 749245 | 240 | 749443 | 239 | 749767 | 251 | 750008 | 257 | 750084 | 267 | 862486 | 528 |
| 749251 | 248 | 749445 | 239 | 749768 | 251 | 750009 | 257 | 750085 | 267 | 862488 | 530 |
| 749252 | 242 | 749449 | 241 | 749769 | 251 | 750010 | 257 | 750086 | 267 | 862489 | 530 |
| 749253 | 236 | 749454 | 242 | 749770 | 251 | 750011 | 257 | 750087 | 272 | 862490 | 530 |
| 749255 | 236 | 749472 | 249 | 749771 | 251 | 750012 | 257 | 750088 | 272 | 862491 | 530 |
| 749256 | 236 | 749476 | 246 | 749772 | 251 | 750013 | 257 | 750089 | 272 | 862492 | 530 |
| 749257 | 236 | 749478 | 247 | 749773 | 251 | 750014 | 257 | 750090 | 272 | 862493 | 530 |
| 749258 | 236 | 749479 | 250 | 749774 | 251 | 750015 | 257 | 750091 | 264 | 862495 | 489 |
| 749259 | 236 | 749480 | 250 | 749775 | 251 | 750016 | 257 | 750092 | 264 | 862497 | 489 |
| 749260 | 236 | 749481 | 250 | 749776 | 252 | 750017 | 258 | 750093 | 264 | 862505 | 490 |
| 749261 | 250 | 749482 | 250 | 749777 | 252 | 750018 | 258 | 750094 | 264 | 862506 | 490 |
| 749262 | 250 | 749483 | 250 | 749778 | 252 | 750019 | 258 | 785188 | 160 | 862526 | 489 |
| 749263 | 250 | 749484 | 250 | 749779 | 252 | 750020 | 258 | 785189 | 160 | 862527 | 489 |
| 749264 | 250 | 749485 | 245 | 749780 | 255 | 750021 | 258 | 785212 | 157 | 862529 | 204 |
| 749265 | 250 | 749489 | 245 | 749781 | 255 | 750022 | 260 | 785213 | 157 | 862530 | 204 |
| 749266 | 160, 251 | 749494 | 160, 252 | 749782 | 255 | 750023 | 260 | 785252 | 392 | | |
| 749267 | 160 | 749495 | 247 | 749783 | 255 | 750024 | 258 | 785255 | 79 | | |
| 749268 | 160, 251 | 749514 | 183 | 749784 | 255 | 750025 | 258 | 785260 | 157 | | |
| 749279 | 245 | 749515 | 183 | 749831 | 246 | 750026 | 258 | 785284 | 157 | | |
| 749294 | 257 | 749516 | 183 | 749832 | 246 | 750027 | 258 | 785298 | 79 | | |
| 749295 | 257 | 749518 | 160 | 749841 | 246 | 750028 | 258 | 786863 | 157 | | |
| 749296 | 257 | 749528 | 247 | 749849 | 270 | 750029 | 258 | 786864 | 157 | | |
| 749297 | 257 | 749529 | 247 | 749850 | 270 | 750030 | 258 | 786865 | 157 | | |
| 749298 | 257 | 749530 | 247 | 749851 | 270 | 750031 | 258 | 787029 | 157 | | |
| 749299 | 257 | 749531 | 246 | 749852 | 270 | 750032 | 258 | | | | |



1 - INFORMÁTICA

- 11 - 12 ADAPTADORES Y CONVERTIDORES
- 4 - 5, 14 ALMACENAMIENTO DE DATOS
- 6 - 11, 13 CABLES Y CARGADORES
- 17 - 35 ERGONOMÍA
- 47 - 48 IMPRESORAS DE ETIQUETAS Y TICKETS
- 56 - 70 IMPRESORAS Y ESCÁNERES
- 50 - 55 ORDENADORES, MONITORES Y ACCESORIOS
- 48 - 49 PANELES INTERACTIVOS Y TELEVISORES
- 42 PROYECTORES Y SOPORTES
- 36 - 39 SONIDO
- 54 SOFTWARE
- 43 - 45 TELÉFONOS, SMARTPHONES Y TABLETS
- 46 TERMINAL PUNTO DE VENTA Y ACCESORIOS
- 40 - 41 WEBCAMS Y CÁMARAS DE VIDEOVIGILANCIA

ÍNDICE OFIMÁTICA

- 53** ACCESORIOS DE LIMPIEZA
- 11 - 12** ADAPTADORES Y CONVERTIDORES
- 15** ALARGADORES DE CABLE
- 25** ALFOMBRA ANTIFATIGA
- 24** ALFOMBRILLAS PARA RATON
- 36** ALTAVOCES
- 36** ALTAVOCES GAMING
- 39** ALTAVOZ INALÁMBRICO
- 15** ARMARIOS DE CARGA
- 27** ATRILES DE SOBREMESA
- 37 - 38** AURICULARES CABLEADOS
- 38** AURICULARES CON MICRÓFONO
- 37** AURICULARES GAMING
- 38 - 39** AURICULARES INALÁMBRICOS
- 33** BRAZOS PARA MONITOR
- 6** CABLES DE CARGA Y TRANSFERENCIA DE DATOS
- 10** CABLES DE RED
- 11** CABLES PARA PC
- 10** CABLES VIDEO Y AUDIO
- 41** CÁMARAS DE VIDEOVIGILANCIA
- 15** CANDADOS PARA PORTÁTIL
- 13** CARGADORES Y ALIMENTADORES
- 19 - 21** COMBO TECLADO Y RATÓN
- 5** DISCOS DUROS
- 14** DISPOSITIVO DE ALMACENAMIENTO EN LA NUBE
- 69** ESCÁNER
- 34 - 35** ESTACIONES DE TRABAJO
- 4** ESTUCHES PORTA CD
- 47** ETIQUETAS PRECORTADAS
- 32** FILTROS DE PRIVACIDAD
- 51** FUNDAS PARA TABLETS Y PORTÁTILES
- 70** IMPRESORA DE TARJETAS
- 71** IMPRESORAS 3D Y ACCESORIOS
- 47** IMPRESORAS DE ETIQUETAS
- 48** IMPRESORAS DE TICKETS
- 67 - 68** IMPRESORAS LÁSER COLOR GRAN VOLUMEN
- 61 - 64** IMPRESORAS LÁSER MONOCROMO
- 65 - 66** IMPRESORAS LÁSER MONOCROMO GRAN VOLUMEN
- 56 - 60** IMPRESORAS MULTIFUNCIÓN TINTA
- 64 - 65** IMPRESORAS MULTIFUNCIÓN LÁSER COLOR
- 45** IPADS
- 46** LECTOR DE CÓDIGOS DE BARRAS
- 46** LECTORES DE DNIE
- 51 - 53** MALETINES PARA PORTÁTIL
- 4** MEMORIAS USB
- 40** MESA GAMING
- 39** MICRÓFONOS
- 54** MONITORES
- 55** ORDENADORES ALL IN ONE
- 54 - 55** ORDENADORES DE SOBREMESA
- 50** ORDENADORES PORTÁTILES
- 11** ORGANIZADORES DE CABLES
- 48 - 49** PANELES INTERACTIVOS
- 70** PLOTTERS
- 7** POWER BANK
- 42** PROYECTORES
- 14** PUNTO DE ACCESO WIFI
- 21 - 22** RATONES CON CABLE
- 22, 24** RATONES ERGONÓMICOS
- 22** RATONES GAMING
- 23 - 24** RATONES INALÁMBRICOS
- 13** REPLICADORES DE PUERTOS
- 24** REPOSAMUÑECAS PARA RATÓN
- 25** REPOSAMUÑECAS PARA TECLADO
- 26 - 27** REPOSAPIÉS
- 26** RESPALDO LUMBAR
- 16** S.A.I.
- 44** SMARTPHONES
- 54** SOFTWARE
- 40 - 41** SOLUCIÓN DE VIDEOCONFERENCIA
- 29 - 31** SOPORTES PARA MONITOR
- 27 - 29** SOPORTES PARA PORTÁTIL
- 42** SOPORTES PARA PROYECTOR
- 31** SOPORTES PARA TABLETS
- 32** SOPORTES DE PARED PARA MONITOR
- 14** SWITCH
- 44** TABLETS
- 5** TARJETAS DE MEMORIA
- 18 - 21** TECLADOS
- 19** TECLADOS GAMING
- 43** TELÉFONOS FIJOS E INALÁMBRICOS
- 44** TELÉFONOS MÓVILES
- 49** TELEVISORES
- 46** TPV
- 53** TROLLEYS PARA PORTÁTIL
- 25** VADES DE ESCRITORIO
- 43** WALKIE TALKIES
- 40** WEBCAMS

ÍNDICE DE SÍMBOLOS



Impresora
InkJet



Impresora
Láser



Conexión
USB



Conexión
Wi-Fi



Conexión
Bluetooth



Fax
incorporado



Impresión desde
Smartphone



Impresión desde
Tablet



Formato



Gramaje



Contenido
líquido



6kg
Peso que
soporta



3000 lm
Lúmenes



21"
Pulgadas



No permite apertura de envase
Venta por caja



Permite apertura de envase
Venta por unidad



Unidades que
contiene la caja

TIPOLOGÍA DE USB Y CABLES



USB TIPO A

Se encuentran en casi cualquier dispositivo moderno similar a un ordenador y capaz de actuar como host o anfitrión USB.



USB TIPO B

Se emplea para conectar a periféricos como impresoras o escáneres. Aunque en algunos periféricos este conector se emplea solo para proporcionar alimentación.



USB TIPO C

Se usa principalmente para cargar los diferentes dispositivos, así como para transferir archivos multimedia. Tiene como ventaja que es completamente reversible.



ETHERNET

Es el tipo más común de cable de red utilizado en una red con cable en casa o en cualquier establecimiento comercial. Este cable conecta dispositivos con cable local a la red en conjunto para compartir archivos y acceso a Internet.



JACK

Se usa principalmente para llevar señal de audio del reproductor a unos auriculares o equipo de música.



TIPO A

MINI USB

Este conector es el primer intento de emplear el USB para conectar periféricos de pequeño tamaño. Fue muy usado tanto en teléfonos móviles como cámaras de fotos, especialmente en su variante mini B, que fue la más popular. Su sustituto actual es el Micro USB.



TIPO B

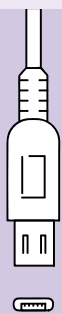

TIPO A

MICRO USB

Este modelo de conector USB ha sido el más empleado para la conexión de dispositivos de pequeño tamaño, principalmente aparatos de telefonía móvil.

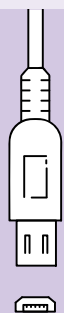

TIPO B



HDMI

El cable HDMI o por sus siglas High Definition Multimedia Interface, sirve para transferir contenido multimedia entre dos dispositivos a través de un cable enviando señales de audio y vídeo sin importar el tipo contenido, incluyendo el de alta calidad (HD). Disponibles con tres tipos de conectores: standard (tipo A), mini (tipo C) y micro (tipo D).



DVI

DVI son las siglas en inglés de Digital Visual Interface. Esta interfaz se encarga de enviar señales de vídeo del ordenador a un periférico de visualización, como un monitor o TV, para poder observar de manera rápida y eficiente la señal de vídeo.



DP

DisplayPort es una interfaz para conexión de vídeo y opcionalmente audio. En su última versión soporta resoluciones mayores a 8K. Sirve para conectar un PC a un monitor (sobremesa, portátil o incluso un All In One para disponer de otra pantalla). Con el conector DisplayPort y un cable adecuado se puede conectar nuestra tarjeta gráfica al monitor y sacar el máximo provecho posible.

El cable Lightning: ¿Qué posibilidades ofrece?

El cable Lightning es el cable que nos acompaña en los iPhone, iPad, AirPods... Diseñado por Apple está fabricado para que tu vida sea más fácil con él. Es reversible, admite carga rápida...

Características

- Funciona con una alta velocidad de transferencia de datos, ideal para pasar archivos del ordenador a tu iPhone o iPad.
- Es reversible, por lo tanto puedes conectarlo desde la posición que quieras. No hay un lado derecho y otro del revés.
- Admite carga rápida, así, podrás cargar el 50% tu iPhone en tan solo 30 minutos. ¡Increíble!
- Permite conectar accesorios como lectores de tarjeta SD, HDMI, Discos duros USB...

Conectar accesorios con adaptadores cable Lightning

¿Sabías que puedes conectar un disco duro a tu iPad? ¿O la tarjeta SD de tu cámara réflex al iPhone? Gracias a los adaptadores Lightning podrás conectar todo lo que se te ocurra. ¡Hasta reflejar todo lo que tienes en tu iPhone o iPad en la tele del salón!



No permite apertura de envase
Venta por caja



Permite apertura de envase
Venta por unidad



Unidades que
contiene la caja

ESTUCHES PORTA CD, MEMORIAS USB

ESTUCHES PORTA CD



1 Plus Office • Estuche porta CD

Cierre con cremallera. Colores metalizados: negro, azul y gris. Medidas: 16 x 16 x 5 cm.

| CÓDIGO | Capacidad |
|--------|-----------|
| 130305 | 24 Discos |



2 Swing • Porta CD y DVD

Con cremallera. Fundas muy suaves para no dañar el CD. Colores metalizados. Medidas: 29,5 x 18 cm.

| CÓDIGO | Capacidad |
|--------|-----------|
| 130430 | 72 Discos |
| 130431 | 96 Discos |

MEMORIAS USB



3 MediaRange • Memoria USB 2.0

Ideales para archivar e intercambiar datos rápidamente. La conexión USB te brinda acceso fácil y seguro a tus datos en cualquier momento y lugar y podrás editarlos de manera rápida y eficiente. Excelente compatibilidad con todos los sistemas operativos comunes. Dimensiones: 56 x 11 x 11 mm.

| CÓDIGO | Capacidad |
|--------|-----------|
| 220984 | 32 GB |
| 220985 | 64 GB |

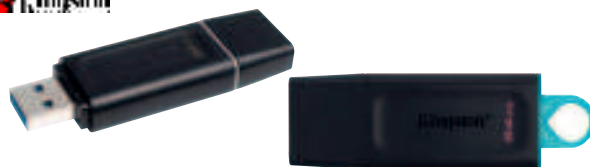

4 Kingston • Memoria USB 3.2 DataTraveler DTX

DataTraveler® Exodia de Kingston alcanza un rendimiento de grado USB 3.2 Gen 1, que facilita el acceso a portátiles, equipos de sobremesa, monitores y otros dispositivos digitales. DT Exodia permite rápidas transferencias y facilita el almacenamiento.

| CÓDIGO | Color | Capacidad |
|--------|----------------|-----------|
| 220803 | Negro/Azul | 64 GB |
| 220935 | Negro/Amarillo | 128 GB |
| 220712 | Negro/Rojo | 256 GB |

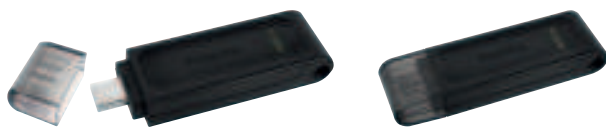
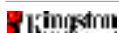

5 Kingston • DataTraveler 70 Unidad Flash USB-C 3.2 Gen 1

Para dispositivos USB-C, como notebooks, tabletas y teléfonos inteligentes. Velocidades USB 3.2 Gen 1, hasta diez veces superiores a USB 2.0. Compatible con Windows® 10, 8.1, 8, Mac OS (v.10.10.x +), Linux (v. 2.6.x +), Chrome OS™. Dimensiones 59,00 x 18,50 x 9,00 mm. Peso: 7 gramos.

| CÓDIGO | Color | Capacidad |
|--------|-------|-----------|
| 247232 | Negro | 32 GB |
| 247233 | Negro | 64 GB |

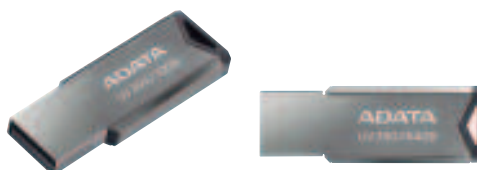

6 Adata • Memoria UV350

Diseño limpio y sin tapa y un orificio para colgar en el extremo. Con USB 3.2 Gen 1, la unidad UV350 proporciona velocidades de transmisión de hasta 5 Gb por segundo. Compatible con dispositivos USB 2.0. Windows XP, Vista, 7, 8, 8.1, 10, 11, Mac OS X 10.6 o posterior, Linux kernel 2.6 o posterior. Dimensiones: 42.4 x 14.95 x 5.35 mm. Peso: 5.9g.

| CÓDIGO | Color | Capacidad |
|--------|-------|-----------|
| 220735 | Plata | 64 GB |



7 Adata • Memoria USB OTG USB UC370

Integra conectores USB-A 3.1 y USB-C en una carcasa ultra pequeña, ofreciendo mayor eficiencia y comodidad para la transferencia de datos entre numerosos dispositivos como smartphones, tabletas, nuevos MacBook y PCs compatibles con USB-C. Es resistente al agua, al polvo y a golpes. Medidas 30 x 13,2 x 8,6 mm. Peso 3,7 g.

| CÓDIGO | Capacidad |
|--------|-----------|
| 247667 | 16GB |
| 247668 | 32 GB |

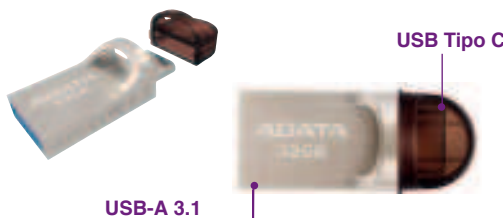

USB-A 3.1

USB Tipo C



No permite apertura de envase
Venta por caja



Permite apertura de envase
Venta por unidad



Unidades que
contiene la caja

TARJETAS DE MEMORIA

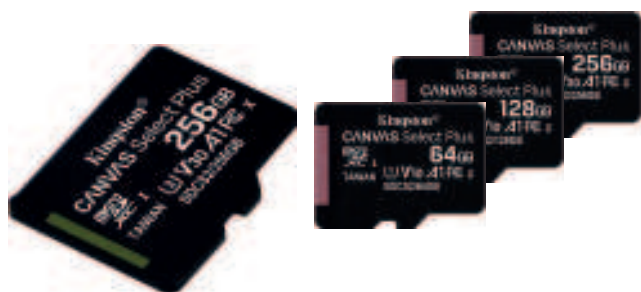

1 Kingston • Tarjetas de memoria MicroSD SDCS2 Canvas Select Plus

Compatibles con dispositivos Android. Diseñadas para un rendimiento de nivel A1. Velocidad de lectura: 100 MB/s. Velocidad de escritura: 85 MB/s. Clase 10. Adaptador Secure Digital incluido.

| CÓDIGO | Capacidad |
|------------------------|-----------|
| 220901 | 64 GB |
| 220902 | 128 GB |
| 220903 | 256 GB |



2 Adata • Tarjeta de memoria Micro SDHC Clase 10 - 32 GB

Clase 10 con adaptador. Presentación en blíster.

| CÓDIGO | Capacidad |
|------------------------|-----------|
| 248081 | 32 GB |

DISCOS DUROS INTERNO



Arranques, cargas y transferencias de archivos todos con mayor rapidez

3 Kingston • Disco duro interno SSD SATA A400

La unidad SSD es 10 veces más rápida que los discos duros tradicionales y provee un mejor rendimiento, velocidad de respuesta ultrarrápida en el procesamiento multitareas y una aceleración general del sistema. SATA Rev. 3.0. Velocidad de lectura 500MB/s. Velocidad en escritura de 350MB/s o 450MB/s. Vida útil: 1 millón de horas MTBF. Consumo de energía 0,195 W en reposo / 0,279 W promedio / 0,642 W (máx) lectura / 1,535 W (máx) escritura. Dimensiones 100 x 69,9 x 7,0 mm. Peso 41 g.

| CÓDIGO | Capacidad |
|------------------------|-----------|
| 247249 | 240 GB |
| 247250 | 480 GB |



DISCOS DUROS EXTERNO



4 MediaRange • Disco duro externo HDD USB 3.0

Disco duro externo ideal para archivar e intercambiar datos con conexión USB 3.0. Permite acceder a los datos de manera más rápida en cualquier momento y lugar. Carcasa de aluminio. Gran compatibilidad con todos los sistemas operativos actuales (Windows, Mac y Linux). Plug and Play: instalación rápida y sencilla.. Dimensiones: 122,8 x 76,2 x 13,2mm.

| CÓDIGO | Capacidad | Color |
|------------------------|-----------|-------|
| 220986 | 1TB | Plata |
| 220987 | 2TB | Plata |
| 220988 | 4TB | Plata |



No permite apertura de envase
Venta por caja



Permite apertura de envase
Venta por unidad



Unidades que
contiene la caja

CABLES DE CARGA Y TRANSFERENCIA DE DATOS

G7C-0VY



1 Groovy Cable Micro USB

Cable de carga y transferencia de datos. Carga y sincroniza dispositivos Android con conector micro USB, también apto para cámaras, vapeadores, libros digitales, etc.

| CÓDIGO | Longitud |
|------------------------|----------|
| 247295 | 1 m |
| 247297 | 2 m |

G7C-0VY



2 Groovy Cable Lightning

Cable de carga y transferencia de datos. Carga y sincroniza dispositivos Apple con conector Lightning (a partir del 5).

| CÓDIGO | Longitud |
|------------------------|----------|
| 249140 | 1 m |
| 247296 | 2 m |

G7C-0VY



3 Groovy Cable USB-C

Cable de carga y transferencia de datos. Carga y sincroniza dispositivos Android de última generación (Samsung, Huawei, LG, etc.). USB 2.0.

| CÓDIGO | Longitud |
|------------------------|----------|
| 249141 | 1 m |
| 247298 | 2 m |

CARGADORES

G7C-0VY

4 Groovy Cargador 2 USB

Cargador de dos puertos USB 2,4 A/5V para cargar hasta dos dispositivos a la vez. Dispone de seccionador: protege contra sobrecalentamiento, sobretensión y sobrecorriente.

| CÓDIGO | Tipo |
|------------------------|-------|
| 247300 | 2 USB |



G7C-0VY

5 Groovy Cargador 2 USB + 2 USB-C

Cargador de 2 puertos USB Y 2 USB-C 4,8A para cargar hasta 4 dispositivos a la vez. Dispone de seccionador: protege contra sobrecalentamiento, sobretensión y sobrecorriente. Entrada: 100-240 Vca - 50/60 Hz.

| CÓDIGO | Tipo |
|------------------------|-------|
| 247301 | 4 USB |



G7C-0VY

6 Groovy Cargador USB + USB-C

Cargador de USB y USB-C 3,1 A/5V para cargar hasta dos dispositivos a la vez. Dispone de seccionador: protege contra sobrecalentamiento, sobretensión y sobrecorriente. Entrada: 100-240Vac 50/60Hz. Salida: 20W (máx). USB PORT 20W, V3A/9V2.22A/12V1.67A

| CÓDIGO | Tipo |
|------------------------|-----------------|
| 247299 | 1 USB + 1 USB-C |



G7C-0VY

7 Groovy Cargador Wireless

Cargador inalámbrico compatible con todos los smartphones con dispositivo de carga inalámbrica. Entrada 5V/1A-2A. Salida: 5V/1A-1,5A (máx.). Se conecta a la red eléctrica mediante cable micro USB no incluido.

| CÓDIGO | Tipo |
|------------------------|-------------|
| 247303 | Inalámbrico |



ACCESORIOS PARA COCHE

G7C-0VY



8 Groovy · Cargador coche USB + USB-C

Cargador de dos puertos USB y USB-C 2,4 AMP/5V para cargar hasta dos dispositivos a la vez. Dispone de seccionador: protege contra sobrecalentamiento, sobretensión y sobrecorriente.

| CÓDIGO | Tipo |
|------------------------|-------------|
| 247302 | USB + USB-C |



G7C-0VY



9 Groovy Soporte coche 360°

Soporte apto para todos los teléfonos móviles. Fácil de instalar. Rotación hasta 360° en horizontal y vertical.

| CÓDIGO | Color | Dimensiones |
|------------------------|-------|-----------------|
| 247304 | Negro | 70 x 20 x 25 mm |

ACCESORIOS PARA COCHE

G7C3VY



1 Groovy Soporte para coche gravity

Soporte apto para todos los smartphones. Fácil de instalar, se aplica sobre la rejilla de ventilación del coche. Dimensiones: 50x40x70 mm.

| CÓDIGO | Color | Dimensiones |
|--------|-------|-----------------|
| 247311 | Negro | 50 x 40 x 70 mm |

G7C3VY



2 Groovy Soporte para coche magnético

Soporte apto para todos los smartphones. Fácil de instalar. Elegante diseño de clip. Imán potente.

| CÓDIGO | Color | Dimensiones |
|--------|-------|------------------|
| 247312 | Negro | 120 x 50 x 80 mm |

POWER BANK

G7C3VY



3 Groovy Power Bank Lightning

Modelo para dispositivos Apple recargable con cable Lightning incluido. Diseño ultrafino. Se puede usar durante llamadas. 5V/4000 mAh.

| CÓDIGO | Color | Dimensiones |
|--------|--------|------------------|
| 247305 | Blanco | 140 x 10 x 70 mm |

G7C3VY



4 Groovy Power Bank Micro USB + USB-C

Modelo para dispositivos Android con cable micro USB y adaptador de USB-C incluidos. También compatible con iPad Pro. Diseño ultrafino. Se puede usar durante llamadas. 5V/4000 mAh.

| CÓDIGO | Color | Dimensiones |
|--------|-------|------------------|
| 247306 | Negro | 140 x 10 x 70 mm |

AURICULARES

G7C3VY



5 Groovy Auriculares jack 3,5 mm con enrollador

Auriculares siempre ordenados y listos para usar gracias al enrollador de cables incluido. Compatible con dispositivos con entrada Jack de 3,5 mm. Micrófono incorporado. Volumen ajustable.

| CÓDIGO | Color | Salida |
|--------|--------|-------------|
| 247307 | Blanco | jack 3,5 mm |

G7C3VY

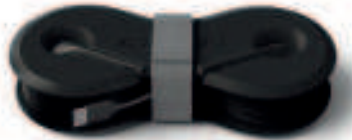

6 Groovy Auriculares USB-C con enrollador

Auriculares siempre ordenados y listos para usar gracias al enrollador de cables incluido. Compatible con dispositivos con entrada USB tipo C. Micrófono incorporado. Volumen ajustable.

| CÓDIGO | Color | Salida |
|--------|-------|------------|
| 247308 | Negro | USB tipo C |

G7C3VY



7 Groovy Auriculares Wireless TWS - All Day

Auriculares con Bluetooth V5.3. Autonomía: hasta 4 horas. Tiempo de recarga de auriculares: 1 hora. Tiempo de recarga de la caja: 2 horas. Función SIRI / OK GOOGLE con un solo toque. Diseño ergonómico. Micrófono optimizado para reducir el ruido ambiental. Carga tipo C. (cable no incluido).

| CÓDIGO | Color | Conexión |
|--------|-------|---------------|
| 247309 | Negro | Bluetooth 5.3 |

G7C3VY



8 Groovy Auriculares Wireless Sport

Auriculares con Bluetooth 4.2 + EDR. Distancia inalámbrica de 10 m. Potencia de ingreso: 5Vdc - 1A. Tiempo de stand-by: 36 H. Tiempo de encendido: 5-7 H. Tiempo de recarga: 1-2 H. Resistente al sudor. Sonido de alta calidad. Micrófono incorporado.

| CÓDIGO | Color | Conexión |
|--------|-------|---------------------|
| 247310 | Negro | Bluetooth 4.2 + EDR |

No permite apertura de envase
Venta por caja

Permite apertura de envase
Venta por unidad

Unidades que
contiene la caja

EXPOSITORES DE CABLES Y ACCESORIOS

EXPOSITOR DE SUELO DE CABLES Y ACCESORIOS

GROOVY

1 Groovy · Expositor cables y accesorios 210 ud.

Expositor de suelo de madera sostenible. Cuenta con 3 bandejas. Ancho 350 mm, alto 1730 mm y profundidad 400 mm.

Bandeja alta: auriculares, powerbank y auriculares wireless sport.

Bandeja media: cargadores, productos para el coche y cargador inalámbrico.

Bandeja inferior: cables de 1 y 2 metros.

Contenido:

- 10 cables micro USB 1 m
- 15 cables Lightning 1 m
- 5 cables Lightning 1 m silicona
- 15 cables USB Tipo-C 1 m
- 5 cables USB Tipo-C 1 m silicona
- 5 cables micro USB 2 m
- 10 cables Lightning 2 m
- 15 cables USB Tipo-C 2 m
- 15 cables de Tipo-C a Tipo-C 1 m
- 15 cables de USB-C a Lightning 1 m
- 10 cargadores con 2 puertos USB
- 10 cargadores con puerto USB+USB-C
- 4 cargadores con puerto USB-C
- 5 cargadores con puerto USB-C 2.4A
- 4 cargadores con puerto 2 USB + 2 USB-C
- 5 cargadores wireless inalámbricos
- 15 cargadores para el coche de 2 puertos USB
- 10 soportes para el coche 360
- 4 soportes para el coche magnético
- 10 auriculares jack 3.5 con enrollador
- 10 auriculares Tipo-C con enrollador
- 4 powerbank lightning
- 4 powerbank Micro USB + Type-C
- 5 auriculares wireless TWS

| CÓDIGO | Capacidad | Medidas (An x Al x Pr) |
|--------|--------------|------------------------|
| 247294 | 210 unidades | 350 x 1730 x 400 mm |

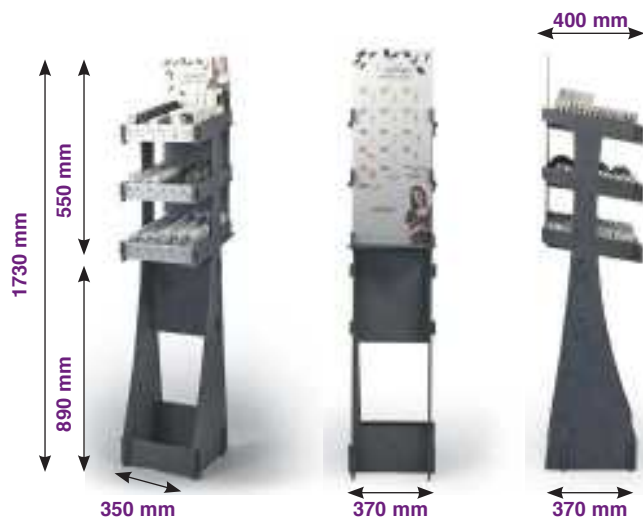

EL TAMAÑO
PERFECTO PARA
EL PUNTO DE VENTA



No permite apertura de envase
Venta por caja



Permite apertura de envase
Venta por unidad



Unidades que
contiene la caja

EXPOSITORES DE SOBREMESA DE CABLES Y ACCESORIOS

GROOVY

1 Groovy · Expositor sobremesa de cables y accesorios 141 ud.

Expositor de sobremesa. Cuenta con 3 bandejas. Ancho 300 mm, alto 350 mm y profundidad 400 mm.

Bandeja alta: auriculares, powerbank y cargador inalámbrico.

Bandeja media: cargadores y soportes para el coche.

Bandeja inferior: cables de 1 y 2 metros.

Contenido:

- 10 cables micro USB 1 m
- 10 cables Lightning 1 m
- 10 cables USB Tipo-C 1 m
- 5 cables micro USB 2 m
- 5 cables Lightning 2 m
- 5 cables USB Tipo-C 2 m
- 15 cables de Tipo-C a Tipo-C 1 m
- 15 cables de USB-C a Lightning 1 m
- 5 cargadores con 2 puertos USB
- 4 cargadores con puerto 2 USB + 2 USB-C
- 5 cargadores con puerto USB-C
- 10 cargadores de coche con USB
- 5 cargadores wireless inalámbricos
- 5 soportes para el coche 360
- 4 soportes para el coche magnético
- 5 auriculares jack 3.5 con enrollador
- 5 auriculares Tipo-C con enrollador
- 4 auriculares wireless TWS
- 2 auriculares Bluetooth Sport
- 2 powerbank lightning
- 2 powerbank Micro USB + Type-C



| CÓDIGO | Capacidad | Medidas (An x Al x Pr) |
|--------|--------------|------------------------|
| 247293 | 141 unidades | 300 x 350 x 400 mm |

GROOVY

2 Groovy · Expositor sobremesa de cables y accesorios 58 ud.

Expositor de sobremesa. Cuenta con 8 departamentos para cables, cargadores, soporte de coche, powerbanks y auriculares. Ancho 290 mm, alto 320 mm y profundidad 280 mm.

Contenido:

- 5 cables micro USB 1 m
- 5 cables Lightning 1 m
- 5 cables Tipo-C 1 m
- 2 cables Lightning 2 m
- 3 cables USB 2 m
- 2 cables Tipo-C 2 m
- 2 cables de USB-C a Tipo-C 1 m
- 2 cables de USB-C a Lightning 1 m
- 2 cargadores con 1 USB-C
- 4 cargadores con 2 puertos USB
- 4 cargadores con puerto USB+USB-C
- 1 cargadores wireless inalámbricos
- 6 cargadores de coche con USB
- 4 soportes para el coche
- 6 auriculares jack 3.5 con enrollador
- 2 auriculares Tipo-C con enrollador
- 1 powerbank lightning
- 1 powerbank Micro USB + Type-C
- 1 auriculares wireless TWS

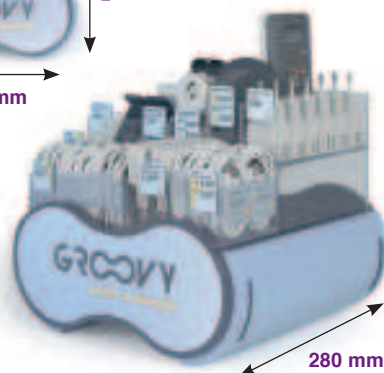
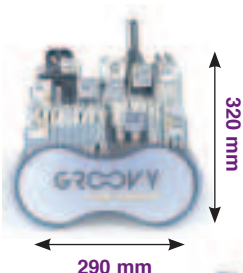

| CÓDIGO | Capacidad | Medidas (An x Al x Pr) |
|--------|-------------|------------------------|
| 247292 | 58 unidades | 290 x 320 x 280 mm |

GROOVY

3 Groovy · Expositor sobremesa de cables y accesorios 29 ud.

Expositor de sobremesa. Cuenta con 29 compartimentos para cables, cargadores y auriculares.

Contenido:

- 3 cables micro USB 1 m
- 6 cables Lightning 1 m
- 6 cables USB Tipo-C 1 m
- 2 cables micro USB 2 m
- 3 cables Lightning 2 m
- 3 cables USB Tipo-C 2 m
- 3 cargadores con 2 puertos USB
- 3 auriculares jack 3.5 con enrollador

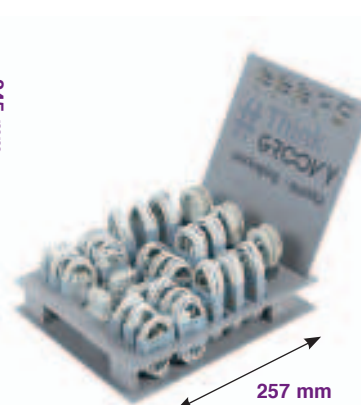
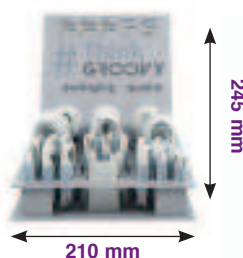

| CÓDIGO | Capacidad | Medidas (An x Al x Pr) |
|--------|-------------|------------------------|
| 247291 | 29 unidades | 210 x 245 x 257 mm |



No permite apertura de envase
Venta por caja



Permite apertura de envase
Venta por unidad



Unidades que
contiene la caja

CABLES

CABLES DE RED



1 MediaRange · Cable de red RJ-45

Ideal para conectar un ordenador, televisión u otro dispositivo compatible con la red a Internet. Ideal para cableado gigabit. Categoría 6. Velocidad de transmisión CAT 6: hasta 1000 Mbit / s.



| CÓDIGO | Longitud |
|--------|----------|
| 247379 | 1,5 m |
| 247380 | 5 m |
| 247381 | 15 m |

CABLES VIDEO Y AUDIO



2 MediaRange Cable HDMI a HDMI

Velocidad de transferencia de datos: 10,2 Gbit / s.

| CÓDIGO | Longitud |
|--------|----------|
| 247386 | 1,5 m |
| 247387 | 5 m |



3 MediaRange Cable HDMI a Micro HDMI

Velocidad de transferencia de datos: 10,2 Gbit / s.

| CÓDIGO | Longitud |
|--------|----------|
| 247388 | 1 m |



4 MediaRange Cable HDMI a Mini HDMI

Velocidad de transferencia de datos: 10,2 Gbit / s.

| CÓDIGO | Longitud |
|--------|----------|
| 247389 | 1,5 m |



5 MediaRange Cable DisplayPort a DisplayPort

Tasa de transferencia de datos: 10 Gbit / s.

| CÓDIGO | Longitud |
|--------|----------|
| 247392 | 2 m |



6 MediaRange Cable DisplayPort a HDMI

Tasa de transferencia de datos: 18 Gbit / s.

| CÓDIGO | Longitud |
|--------|----------|
| 247393 | 20 cm |



7 MediaRange Cable Mini DisplayPort a HDMI

Tasa de transferencia de datos: 10 Gbit / s.

| CÓDIGO | Longitud |
|--------|----------|
| 247394 | 15 cm |



8 MediaRange Cable SVGA a SVGA

| CÓDIGO | Longitud |
|--------|----------|
| 247390 | 1,8 m |
| 247391 | 5 m |



9 MediaRange Conector Jack 3,5 mm

Longitud del cable: 1,5 m.

| CÓDIGO | Longitud |
|--------|----------|
| 247395 | 1,5 m |



No permite apertura de envase
Venta por caja



Permite apertura de envase
Venta por unidad



Unidades que
contiene la caja

CABLES PARA PC



1 MediaRange Cable USB 2.0 a Mini USB

| CÓDIGO | Longitud |
|--------|----------|
| 247398 | 1,5 m |



Para impresoras y escáneres

2 MediaRange Cable USB 2.0 A to B

| CÓDIGO | Longitud |
|--------|----------|
| 247396 | 1,8 m |



3 MediaRange Cable USB 2.0 A to A

| CÓDIGO | Longitud |
|--------|----------|
| 247397 | 3 m |

ORGANIZADORES DE CABLES



4 Tesa · Tiras de autosujeción de cables On&Off

Tiras de autosujeción para cables con cierre de velcro. 5 colores diferentes para una rápida identificación. Colores: blanco, negro, azul, rojo y amarillo.



| CÓDIGO | Colores | Medidas cm |
|--------|------------|------------|
| 166173 | 5 surtidos | 20 x 1,2 |



5 Fellowes Organizador de cables CableZip

2 metros de longitud y 20 mm de diámetro, ancho suficiente para cubrir la mayoría de las necesidades cotidianas en el hogar y oficina. Es personalizable, se puede cortar y combinar con otras unidades, para conseguir una mayor longitud



| CÓDIGO | Color | Longitud |
|--------|--------|----------|
| 247202 | Blanco | 2 m |

ADAPTADORES Y CONVERTIDORES



6 TP-Link Adaptador Nano Wifi USB 2.0

El Adaptador USB Nano Inalámbrico N de 150Mbps de TP-LINK, el TL-WN725N permite que los usuarios conecten una computadora de escritorio o portátil a una red inalámbrica a 150Mbps. Ideal para el streaming de video o llamadas por internet Seguridad avanzada: Soporta 64/128 WEP, WPA, PA2/WPA-PSK/WPA2-PSK.



| CÓDIGO | Medidas mm |
|--------|-----------------|
| 247238 | 18,6 x 15 x 7,1 |



7 Digitus Adaptador Tiny USB Wireless 600 Mbps

Transferencia de datos de alta velocidad hasta 600 Mbps. Ofrece más alcance y mayor rendimiento de datos para aplicaciones en línea y multimedia. Conexión Wi-Fi. Diseño nano. Software WPS. Incluye CD de controladores. El cifrado WEP, WPA y WPA 2 protege su red del acceso no autorizado Peso: 80 gramos.



| CÓDIGO | Medidas mm |
|--------|-------------|
| 247372 | 13 x 15 x 2 |



8 Digitus Adaptador Ethernet Gigabit USB Type-C

Añade una interfaz de red gigabit a tu portátil con la interfaz Type-C™. Sistemas operativos: Windows, Mac y Google Chrome. Plug and play. Conexión de red RJ 45 Gigabit Ethernet con 10/100/1000Mbps. Longitud cable: 20 cm. Peso: 21 g.



| CÓDIGO | Medidas mm |
|--------|--------------|
| 247377 | 64 x 24 x 17 |



9 Digitus Cable convertidor mini DisplayPort 3 en 1

Este adaptador/convertor de video HD y audio digital es ideal, por ejemplo, para conectar un portátil o un ordenador con interfaz DP a un monitor HDMI, proyector, monitor LCD/TFT, TV LED o de plasma a través de un cable HDMI. Soporta Full HD / 1080p. Soporta modo dual DP ++. Resolución HDTV máxima: 1920 x 1080 píxeles, 60Hz. Longitud: 0,15 m. Peso: 58,97 gramos.



| CÓDIGO | Medidas mm |
|--------|--------------|
| 247375 | 24 x 21 x 12 |

ADAPTADORES

ADAPTADORES Y CONVERTIDORES



1 Digitus · Convertidor HDMI a VGA

Convierte señales HDMI digitales en señales VGA analógicas. Esto permite que los dispositivos de reproducción modernos, como computadoras portátiles, reproductores de Blu-Ray, reproductores de DVD, consolas de juegos, etc., se conecten a pantallas VGA o proyectores VGA más antiguos. El convertidor también está equipado con un conector jack de audio de 3,5 mm. Entrada: HDMI tipo A + audio de 3,5 mm. No es necesario instalar software ni controladores. Resolución VGA: resolución de 10 bits con una tasa de píxeles de hasta 165 MHz (1080P y UXGA). Peso: 30 g.

| CÓDIGO | Medidas mm |
|--------|---------------|
| 247373 | 180 x 45 x 15 |



2 Digitus Convertidor VGA a HDMI

Convierte su señal VGA analógica en una señal HDMI digital. La conversión facilita la conexión de dispositivos que solo tienen una conexión VGA a un monitor, televisor o proyector HDMI. Dado que la entrada VGA solo puede reproducir una señal de video, el convertidor también está equipado con un conector de audio de 3,5 mm. Cualquier señal estéreo que pueda estar presente se convierte en paralelo y se integra en la señal HDMI. Longitud del cable: 15 cm. Peso: 50 g.

| CÓDIGO | Medidas mm |
|--------|--------------|
| 247374 | 45 x 45 x 15 |



3 Digitus Adaptador USB Type-C - HDMI + VGA

Amplíe su dispositivo USB-C™ con dos conexiones de video (HDMI, VGA). Conecte un televisor adicional, un monitor a su computadora portátil o realice una presentación a través de un proyector. La resolución más alta posible es UHD (4K/30Hz). El adaptador de video es adecuado para todos los sistemas operativos: Windows, Mac, Google Chrome. Longitud del cable: 11,0 cm. La capacidad de salida de video depende de la tarjeta gráfica de su computadora portátil y del monitor conectado. Asegúrese de que el puerto USB-C™ de su computadora portátil admita el modo alternativo de DisplayPort (DP-Alt Mod). Peso: 35g.

| CÓDIGO | Medidas mm |
|--------|---------------|
| 247376 | 180 x 40 x 14 |



4 Digitus · Estación de conexión universal de viaje USB Type C

La estación de conexión agrega nueve puertos más a su portátil. Ofrece dos interfaces de video (HDMI y VGA). La resolución más alta admitida (HDMI): Brilliant UHD (4K2K/30Hz). También ofrece dos puertos USB 3.0, uno de los cuales también promete una función de carga para dispositivos móviles (BC 1.2). También ofrece dos conexiones USB-C™: 1x transferencia de datos, 1x Power Delivery (PD 3.0). Su computadora portátil también se puede conectar a la red por cable a través de la conexión Gigabit Ethernet. Todo se completa con dos lectores de tarjetas (MicroSD, SDHC, SDXC / MMC). Peso: 90 g.

| CÓDIGO | Medidas mm |
|--------|---------------|
| 247378 | 122 x 70 x 14 |



5 Kensington · Adaptador de viaje internacional

Enchufes para EE. UU./Japón, AUS/China, Reino Unido, EU: Pulse el botón de desbloqueo del enchufe integrado en uno de los cuatro controles deslizantes del lateral del adaptador para extraer el tipo de enchufe correcto para la toma de pared del país que está visitando. Dos puertos USB de 2,4 amperios para carga más rápida para una tableta o dos smartphones.

| CÓDIGO | Medidas mm |
|--------|-----------------|
| 247624 | 400 x 350 x 430 |



No permite apertura de envase
Venta por caja



Permite apertura de envase
Venta por unidad



Unidades que
contiene la caja

CARGADORES Y ALIMENTADORES

nilox

1 Nilox Cargador Universal Tipo C

Compatible con el protocolo PD (Power Delivery) que permite que los cables y conectores Tipo C entreguen niveles de potencia y voltaje automático a sus dispositivos. Proporciona carga más rápida, es universal, permite cargar smartphones, tablets y ordenadores portátiles. Protecciones contra cortocircuitos, sobretensiones y sobrecargas para una carga segura Voltaje de entrada: 240 V. Longitud 1,2 m.

| CÓDIGO | Potencia |
|--------|----------|
| 220946 | 45 W |
| 220945 | 65W |

* Modelos sujetos a disponibilidad.



AISENS

2 Aisens · Cargador Automático Universal 65W para portátil con 9 conectores

Cargador 65W automático universal con 9 conectores y USB QC3.0 para cargar portátiles, móviles, cámaras y tablets u otros dispositivos con salida USB-A a través del puerto USB-A QC3.0 del cargador. Diseño muy elegante, moderno y práctico. 9 Conectores DC intercambiables para asegurar una máxima compatibilidad de portátiles. La Tecnología QC3.0 (Quick Charge 3.0) puede maximizar tanto la compatibilidad como la velocidad de carga. Potencia: 65W.

| CÓDIGO | Potencia |
|--------|----------|
| 247239 | 65W |



DIGITUS

3 Digitus Cable de alimentación CEE7/7 C13 1,8 m

Este cable de alimentación se utiliza para conectar un ordenador o monitor a la toma de corriente doméstica (enchufe). Voltaje de entrada: 250 V. Corriente de entrada: 10 A. Conector 1: CEE7/7. Conector 2: C13 acoplador. Contactos del conector chapado: Níquel. Género del conector: Male connector / Female connector.

| CÓDIGO | Longitud |
|--------|----------|
| 247399 | 1,8 m |



REPLICADORES DE PUERTOS

MediaRange

4 MediaRange Replicador de puertos USB 2.0 Hub 1.4

Para conectar hasta cuatro dispositivos. Dispone de 4 puertos USB 2.0 hasta 480 Mbit/s. Alimentación a través del puerto USB 2.0. Plug & Play. Presentación en blister. Peso: 22 gramos. Medidas 65 x 22 x 18 mm.

| CÓDIGO | Medidas mm |
|--------|--------------|
| 247369 | 65 x 22 x 18 |



MediaRange

5 MediaRange Replicador de puertos USB Type-C

Para conectar hasta 4 dispositivos. Dispone de cuatro puertos USB 3.0. Conexión a puerto USB Type-C con latiguillo de 10 cm, también es adecuado para su uso con dispositivos finales USB 2.0. Velocidad de transferencia hasta 5 Gbit/s. Compatible con Windows, Mac and Linux. Plug & Play. Peso: 30 gramos.

| CÓDIGO | Medidas mm |
|--------|-------------|
| 247370 | 99 x 31 x 9 |



No permite apertura de envase
Venta por caja



Permite apertura de envase
Venta por unidad



Unidades que
contiene la caja

SWITCH



1 TP-Link · Switch 10/100 Mbps Plug&Play

Switch de sobremesa con puertos RJ45 a 10/100 Mbps que le permite ampliar fácilmente su red de cable. Todos los puertos soportan MDI/MDIX automático. Soporta el modo Full Duplex y procesa los datos a una velocidad de 200 Mbps. Ahorra hasta un 60% de energía eléctrica. Dispone de arquitectura de switching sin bloqueos de reenvío y filtrado de paquetes a la máxima velocidad del cable para obtener un rendimiento óptimo. Soporta 10 K de jumbo frame, lo que mejora significativamente el rendimiento de las transferencias de archivos de gran tamaño. Instalación Plug and Play sin complicaciones.

| CÓDIGO | Puertos | Medidas mm |
|--------|-----------|-------------------|
| 247235 | 5 puertos | 103,5 x 22 x 70 |
| 247236 | 8 puertos | 134,5 x 22,5 x 79 |

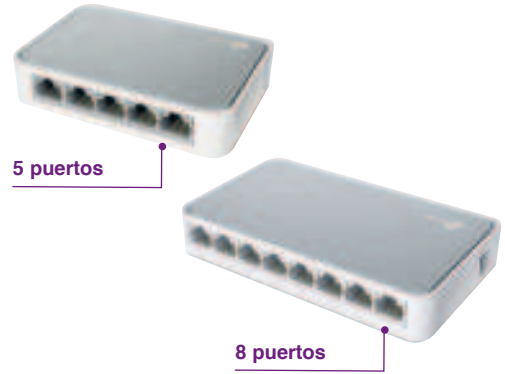

PUNTO DE ACCESO WIFI



Múltiples Modos Operativos · Múltiple Descarga/Upload



2 D-Link · Punto de Acceso de sobremesa WiFi AC1200 Doble Banda Wave2

Este Punto de Acceso de sobremesa integra el nuevo protocolo Wave 2 sobre Wi-Fi AC, mejorando hasta 3 veces el rendimiento de WiFi N con doble banda y Multi-User MIMO. Funciones avanzadas de seguridad como MAC address, filtrados, partición WLAN, límite de usuarios y encriptación WPA/WPA2 para proteger la red a nivel empresarial. Soporta MU-MIMO (envío de flujos de datos a múltiples usuarios simultáneamente, mayor eficiencia que el actual Single User MIMO, que es secuencial) lo convierte en el AP ideal para tiendas, pequeñas oficinas u hogares donde hay múltiples usuarios conectados. Con 7 modos de uso. Puede funcionar como Punto de Acceso (AP), bridge, bridge con AP, repetidor, wireless client, WISP (cliente o repetidor). Hasta 900Mbps en la banda de 5Ghz y 300Mbps en la banda de 2.4Ghz. Dispone de función de programación por tiempo y se desactiva automáticamente si detecta que no hay actividad en la red.

| CÓDIGO | Color | Medidas mm |
|--------|--------|------------------|
| 247237 | Blanco | 147 x 108 x 27.8 |



DISPOSITIVO DE ALMACENAMIENTO EN LA NUBE



3 Western Digital · My Cloud™ Home Duo 8TB

My Cloud™ Home Duo es un dispositivo de almacenamiento personal en la nube fácil de usar, que se conecta directamente al enrutador Wi-Fi de su hogar para que pueda guardar todo su contenido digital en un lugar centralizado. Con la aplicación My Cloud Home, puede acceder, cargar y compartir su contenido desde cualquier lugar que tenga conexión a Internet.

Especificaciones:

- Interfaz Gigabit Ethernet
- Capacidad 8 TB
- Conector USB-A
- Requisitos del sistema: aplicación de escritorio My Cloud Home requiere un sistema operativo de 64 bits: Windows 10+ o MacOs 11+. La app móvil sistema operativo iOS 11+ o Android Marshmallow 6.0+.
- Navegadores compatibles: Internet Explorer 11+, Microsoft Edge, Safari 8.0+, Firefox 45+, Chrome 50+.
- La caja contiene: almacenamiento personal en la nube, cable ethernet, adaptador de CA y guía de instalación rápida.

| CÓDIGO | Capacidad | Dimensiones mm |
|--------|-----------|-----------------|
| 247234 | 8 TB | 100 x 180 x 160 |

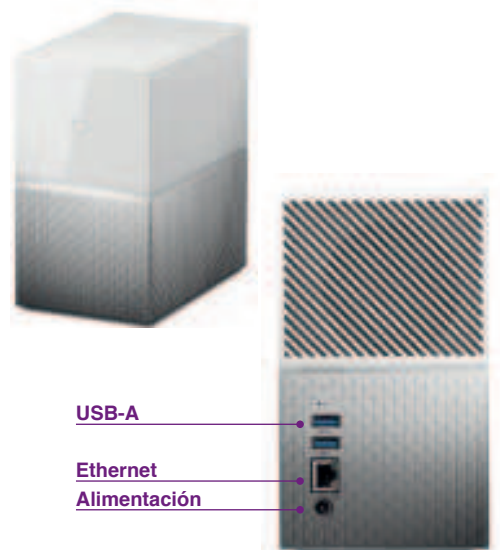

No permite apertura de envase
Venta por caja



Permite apertura de envase
Venta por unidad



Unidades que
contiene la caja

CANDADOS PARA PORTÁTIL

Kensington



1 Kensington Candado para portátil Microsaver

Cable de acero revenido en carbono. Cable de compuestos de acero con núcleo de acero templado al carbón de gran resistencia. Garantía ilimitada.

| CÓDIGO | Grosor | Longitud cable |
|--------|--------|----------------|
| 249008 | 5,3 mm | 1,8 metros |

nilox



2 Nilox Candado para portátil con doble llave

Sistema antirrobo para el ordenador portátil que utiliza la ranura Kensington® K-Slot de seguridad estándar que se encuentra en la mayoría de ordenadores portátiles. Doble llave y que permite un amplio rango de movimiento. Basta con bloquear y desbloquear fácilmente el candado del cable con una de las llaves proporcionadas. Se proporcionan dos llaves. Material Acero zincado.

| CÓDIGO | Grosor | Longitud cable |
|--------|--------|----------------|
| 220943 | 4 mm | 180 cm |

ALARGADORES DE CABLE

3 Alargador de cable 4 tomas 7 metros

Enrollables eléctrico con cuatro tomas o enchufes y 7 metros de longitud. Provisto de conmutador de seguridad por sobrecarga, seguridad para niños. Tambor enrollador de cable de 7 metros de largo y sección de 3 x 1,5 mm.



| CÓDIGO | Cable |
|--------|----------|
| 248360 | 7 metros |

4 Alargador de cable 4 tomas 25 metros

Alargador de cable eléctrico con cuatro tomas o enchufes y 25 metros de longitud. Provisto de conmutador de seguridad por sobrecarga, seguridad para niños. Prolongador, enrollador de cable de 25 metros de largo y sección de 3 x 1,5 mm.



| CÓDIGO | Cable |
|--------|-----------|
| 248361 | 25 metros |

ARMARIOS DE CARGA

APC



5 APC • Armario NetShelter WX

Se puede montar en la pared para zonas con espacio limitado. Diseñado para albergar su servidor y otras soluciones de red, como conmutadores de red y paneles de conexión. Carga máxima 90 kg. Opción de actualización de seguridad y puerta reversible. La puerta cuenta con una manija abatible de bloqueo estándar.

| CÓDIGO | Medidas |
|--------|-----------------|
| 247367 | 62 x 60 x 40 cm |

APC



6 APC • Armario NetShelter SV

Puesta a tierra eléctrica integrada. Se incluyen soportes fijados con pernos del armario al suelo. Ruedas de perfil estándar y pies de nivelado ajustables desde la parte inferior. Puertas traseras divididas. Raíles de montaje ajustables con alineación simple. Incluye tornillería para instalación. Soportes preinstalados para montaje de accesorios traseros. Paneles laterales extraíbles de altura completa. Puertas delanteras y traseras perforadas. Puertas de desbloqueo rápido con diseño de pasador de resorte. Paneles y aberturas de acceso de cables.

| CÓDIGO | Medidas |
|--------|---------------------|
| 247368 | 205,7 x 60 x 106 cm |



No permite apertura de envase
Venta por caja



Permite apertura de envase
Venta por unidad



Unidades que
contiene la caja

nilox



1 Nilox S.A.I. UPS Premium Line Interactive 600 VA

UPS Line Interactive 600VA es perfecto para proteger ordenadores y periféricos de apagones. Estabilización de la tensión mediante AVR. 2 tomas de salida protegidas contra apagones. Clavijas Schuko + IEC C13. Pseudosinusoidal. Frecuencia máxima de salida 60 Hz. Rango de tensión máxima en entrada 276 V. Consumo de energía 420 W. Duración baterías en caso de apagón 10 min.

| CÓDIGO | Medidas mm |
|--------|-----------------|
| 220948 | 101 x 142 x 279 |

* Modelos sujetos a disponibilidad.

nilox



2 Nilox S.A.I. UPS Premium Line Interactive 1200 VA

UPS Line Interactive 1200VA es perfecto para proteger ordenadores y periféricos de apagones. Estabilización de la tensión mediante AVR. 2 tomas de salida protegidas contra apagones. USB para conexión a PC/Servidor. Software de gestión compatible con todos los sistemas. Clavijas Schuko + IEC C13. Pseudosinusoidal. Frecuencia máxima de salida 60 Hz. Rango de tensión máxima en entrada 276 V. Consumo de energía 1200 W. Duración baterías en caso de apagón 10 min.

| CÓDIGO | Medidas mm |
|--------|-----------------|
| 220947 | 101 x 142 x 279 |

* Modelos sujetos a disponibilidad.

nilox



3 Nilox S.A.I. UPS Premium Line Interactive 2000 VA

UPS Line Interactive 2000VA es perfecto para proteger ordenadores y periféricos de apagones. Estabilización de la tensión mediante AVR. 2 tomas de salida protegidas contra apagones. USB para conexión a PC/Servidor. Software de gestión del SAI compatible con todos los sistemas. Clavijas IEC C13. Pseudosinusoidal. Frecuencia máxima de salida 60 Hz. Rango de tensión máxima en entrada 276 V. Consumo de energía 1400 W. Duración baterías en caso de apagón 10 min.

| CÓDIGO | Medidas mm |
|--------|-----------------|
| 220949 | 130 x 180 x 320 |

* Modelos sujetos a disponibilidad.

nilox



4 Nilox · S.A.I. UPS Premium Line Interactive Sinewave 3000 VA

SAI interactivo de 3000VA/2100W con onda sinusoidal perfecta (en modo backup). Sistema AVR (Automatic Voltage Regulator). Salida de onda sinusoidal perfecta. Pantalla LCD frontal. Microprocesador integrado. Está equipado con dos baterías de 9Ah. Clavijas Schuko + IEC C13. 6 Clavijas eléctricas conectables. Frecuencia máxima de salida 60 Hz. Rango de tensión máxima en entrada 276V. Consumo de energía 2100 W. Duración baterías en caso de apagón 10 min.

| CÓDIGO | Medidas mm |
|--------|-----------------|
| 220950 | 145 x 200 x 380 |

* Modelos sujetos a disponibilidad.



No permite apertura de envase
Venta por caja



Permite apertura de envase
Venta por unidad



Unidades que
contiene la caja

ERGONOMÍA

Utilice productos ergonómicos en su espacio de trabajo



Zona 1

Evitar la tensión en la espalda

Reposapiés
Respaldo lumbar
Esterilla Anti-Fatiga



Zona 2

Prevenir la presión de la muñeca

Alfombrillas y
Reposamuñecas

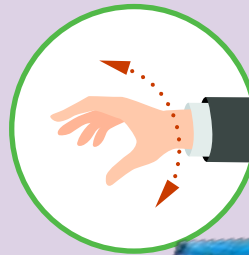
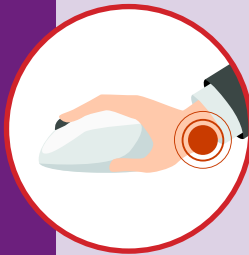

Zona 3

Evitar dolores cervicales y fatiga visual

Soporte para portátil
Soporte para monitor
Brazos para monitor



Zona 4

Dinamizar el espacio de trabajo

Estaciones de trabajo de pie/sentado

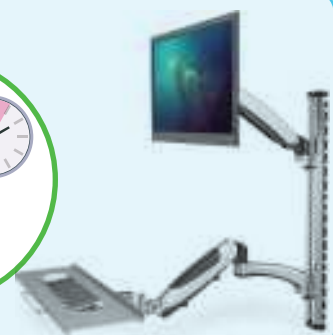



1 Plus Office • Teclado Classic

Un teclado USB con cable que permite escribir cómodamente, durante mucho tiempo. Disfrutará de teclas planas que apenas hacen ruido y un diseño estándar con teclas F (de función) y teclado numérico de tamaño normal.

| CÓDIGO | Color |
|--------|-------|
| 130507 | Negro |



2 Plus Office • Teclado Multimedia

Resistente teclado con cable de tamaño normal. Actividades más frecuentes con una sola pulsación. Acceso inmediato a funciones de reproducción/pausa, volumen, Internet, correo electrónico, etc. Disfrutará de teclas planas que apenas hacen ruido.

| CÓDIGO | Color |
|--------|-------|
| 130506 | Negro |

nilox



3 Nilox • Teclado silencioso USB

Funcionalidad y comodidad. Tecnología de membrana para un funcionamiento silencioso. 105 teclas con distribución española. Compatible con Windows. Cable USB de 1,5 m. Medidas 440 x 150 x 22 mm.

| CÓDIGO | Color |
|--------|-------|
| 220907 | Negro |

* Modelos sujetos a disponibilidad.

nilox



4 Nilox • Teclado Multimedia USB

Teclado numérico completo, teclas de función estándar, teclas multimedia, teclas para subir y bajar el volumen, accesos directos a Internet, correo, apagado y encendido del pc. Compatible con Windows. Cable USB de 1,5 m. Medidas: 442 x 168 x 24 mm.

| CÓDIGO | Color |
|--------|-------|
| 220908 | Negro |

* Modelos sujetos a disponibilidad.

logitech



5 Logitech • Teclado Inalámbrico K270

Completamente inalámbrico, y listo para conectarse a tu equipo, K270 es un teclado Plug and Play que hace que el trabajo sea sencillo y fácil. Equipado con sección numérica y todas las teclas de acceso rápido que necesitas. Tipo de conexión: protocolo Logitech Unifying (2,4 GHz), radio de acción inalámbrico: >10 m. 2 pilas AAA (incluidas). Medidas: 441,5 x 149 x 18 mm.

| CÓDIGO | Color |
|--------|-------|
| 220994 | Negro |

logitech



6 Logitech Teclado Inalámbrico K400 Plus Touch

El K400 es un silencioso teclado fácil de utilizar, con un touchpad integrado y todas las teclas de acceso rápido favoritas de los usuarios de Windows® y Android™. Los controles multimedia simplifican la navegación en un televisor conectado a un PC. Tipo de conexión: protocolo Logitech Unifying (2,4 GHz), radio de acción inalámbrico: >10 m. 2 pilas AA (incluidas). Medidas: 354,3 x 139,9 x 23,5 mm.

| CÓDIGO | Color |
|--------|-------|
| 220995 | Negro |



No permite apertura de envase
Venta por caja



Permite apertura de envase
Venta por unidad



Unidades que
contiene la caja

TECLADOS GAMING



7 COLORES LED ●●●●●●○

1 Talius • Teclado Gaming Arconte

Te ayudará a jugar durante horas previniendo el cansancio, gracias a su perfecto diseño ergonómico con reposamuñecas (que ocupará el espacio justo en el escritorio), su velocidad de pulsación y su peso, te proporcionará la estabilidad necesaria para jugar con total comodidad. Mecanismo de membrana. Teclas retroiluminadas. Gracias a su intensa iluminación LED en 7 colores, con efecto respiración, crea la atmósfera que necesitas para ambientarte y vivir al máximo cada partida. Dispone de función inGame (bloqueo tecla Win) y función anti Ghosting. 104 teclas, 12 de acceso rápido. Conexión USB con cable mallado. Medidas 49 x 23 x 3,4 cm.

| CÓDIGO | Color |
|---------------|-------|
| 247253 | Negro |



7 COLORES LED ●●●●●●○

2 Talius • Teclado Gaming Banshee

Banshee, un arma diseñada para la competición Pro GamerPor sus tres perfiles configurables, la siempre imprescindible función Anti-Ghosting, modo InGame y su set de teclas especiales (macros y accesos rápidos), Banshee es el teclado que todo gamer desea tener. Con él podrás crear el ambiente perfecto para cada batalla mediante sus siete iluminaciones LED, configurables a través de un completo software desde el que también se personalizan todas sus funciones como teclado. Mecanismo de membrana. Teclas retroiluminadas. 3 perfiles configurables 100% configurables. Software de programación. Dispone de función inGame (bloqueo tecla Win) y función anti Ghosting. 104 teclas, 12 de acceso rápido y 5 teclas macro programables. Conexión USB con cable mallado. Medidas 50 x 21 x 3,5 cm.

| CÓDIGO | Color |
|---------------|-------|
| 247254 | Negro |

COMBOS TECLADO + RATÓN

**3 Plus Office • Conjunto teclado + ratón Wireless Combo**

Teclado y ratón inalámbrico 2.4 GHz. Distancia de 8-10 metros. Teclado: botones suaves y silenciosos, controles multimedia, 13 teclas de acceso directo, 105 teclas totales. Medidas: 435 x 146,3 x 22 mm. Ratón: resolución 1000 dpi, con rueda y 3 teclas. Medidas: 108 x 62 x 39 mm. Con nano receptor. Sistema Plug and Play. Alimentación a pilas: 1 pila AA (teclado) y 2 pilas AA (ratón). 105 teclas y 13 accesos directos. Dimensiones teclado: 435 x 146,3 x 22 mm. Dimensiones ratón: 108 x 62 x 39 mm.

| CÓDIGO | Color |
|---------------|-------|
| 130534 | Negro |

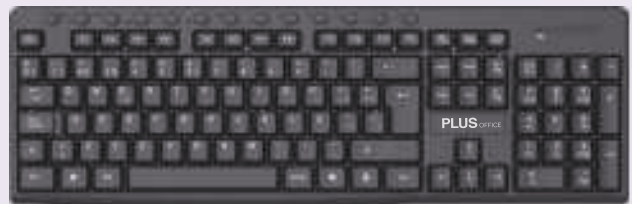

nilox

4 Nilox • Conjunto Wireless teclado + ratón

Combo de ratón más teclado inalámbrico de Nilox resistente y compatible con Windows. Este combo está compuesto por un teclado y un ratón muy cómodo que alcanza los 1000 DPI. Tecnología inalámbrica 2.4G. Nano receptor, plug and play. Ratón óptico con 1000 DPI de resolución. Dimensiones Teclado: 440 x 150 x 22 mm. Interfaz del dispositivo: RF inalámbrico. Teclado numérico: Si. 4 pilas AAA (no incluidas).

| CÓDIGO | Color |
|---------------|-------|
| 220911 | Negro |



* Modelos sujetos a disponibilidad.

No permite apertura de envase
Venta por cajaPermite apertura de envase
Venta por unidadUnidades que
contiene la caja

nilox



1 Nilox • Conjunto teclado compacto + ratón óptico

Teclado compacto con Cable USB de 1,5 m. 105 teclas con distribución española. Compatible con Windows. Ratón óptico ergonómico. Resolución de movimiento 1000 dpi. Con cable USB de 1,5 m.

| CÓDIGO | Color |
|--------|-------|
| 220910 | Negro |

* Modelos sujetos a disponibilidad.



2 Microsoft • Wireless Desktop 850 Teclado + Ratón Combo

Disfrute de la tecnología inalámbrica a 2.4 GHz que proporciona una conexión de confianza con un alcance de hasta 5 metros, sin prácticamente ninguna interferencia. Estándar de cifrado avanzado (AES) de 128 bits de cifrado. Teclas de acceso rápido de Windows para herramientas de uso frecuente. Tecnología de seguimiento óptico del ratón. Incluye receptor inalámbrico USB. Indicador de duración de la pila. Interruptor de encendido/apagado en el ratón. Requiere 2 pilas alcalinas tipo AAA y 1 tipo AA (incluidas). Teclado: 158,6 x 455,8 mm. Ratón: 57,7 x 113,4 mm.

| CÓDIGO | Color |
|--------|-------|
| 247240 | Negro |



3 Logitech • MK295 Silent Wireless Combo

Incluye SilentTouch, una tecnología exclusiva de Logitech que elimina más del 90% del ruido producido por teclados y ratones. Conexión inalámbrica robusta y fiable de 2,4 GHz con un radio de acción de 10 m, con nano receptor USB. El diseño a prueba de salpicaduras, teclas duraderas y robustas patas inclinables con altura ajustable para añadir utilidad y comodidad. Las pilas del teclado ofrecen una duración de 36 meses y las del ratón 18 (con conmutadores de encendido/apagado). Teclado: 441 x 149 x 18 mm. Usa 2 pilas AAA (incluidas). Ratón: 60 x 99 x 39 mm. Usa 1 pila AA (incluida).

| CÓDIGO | Color |
|--------|-------|
| 247241 | Negro |



4 Logitech • MK220 Óptico Wireless Combo

El teclado compacto está equipado con un teclado numérico que resulta ideal para ingresar datos, realizar cálculos y navegar, para una mayor productividad con menos espacio. El mouse ambidiestro ofrece un seguimiento y desplazamiento suaves, para una fácil navegación. Radio de acción inalámbrico: 10 metros. El teclado necesita 2 pilas AAA (pilas alcalinas) y el ratón 2 baterías AA (alcalinas). Teclado: 381 x 112 x 17,78 mm. Ratón: 107 x 60 x 40 mm.

| CÓDIGO | Color |
|--------|-------|
| 220992 | Negro |



COMBOS TECLADO + RATÓN



1 Logitech • MK235 Wireless Combo

Este dúo ofrece todas las funciones necesarias integradas en un diseño cómodo, resistente y fácil de usar. El MK235 funciona en cuanto el receptor se conecta al puerto USB. Con una fiable conexión inalámbrica, no habrá interrupciones en un radio de 10 metros. Ratón ambidiestro. Diseño resistente a salpicaduras. Patas inclinables. El teclado uso 2 pilas AAA y el ratón 1 pila AA. Teclado: 435,5 x 137,5 x 20,5 mm. Ratón: 97,7 x 61,5 x 35,2 mm.



| CÓDIGO | Color |
|--------|-------|
| 220993 | Negro |

RATONES CON CABLE



2 Plus Office Ratón óptico con USB

Ratón con dos botones y rueda de desplazamiento. Seguimiento óptico de alta definición. 800 dpi. Nuevo diseño ergonómico. Control fiable del ordenador. Compatible con Windows y Mac. Cable USB de 1.8 m. Presentación en blíster.

| CÓDIGO | Color |
|--------|-------|
| 130502 | Negro |



3 Plus Office Ratón óptico con USB

Gracias a la simplicidad Plug and Play y el seguimiento óptico de alta definición, obtiene comodidad y control fiable del ordenador. Dos botones y rueda de desplazamiento. Presentación en blíster de una unidad.

| CÓDIGO | Color |
|--------|--------------|
| 130503 | Rojo / Negro |



4 Nilox • Ratón óptico USB

Ratón óptico de alta precisión. Desplazamiento fluido con alfombrilla y sin ella. Ergonómico. Plug and Play: instalación rápida y sencilla. Resolución 1000 dpi. Cable USB de 1,3 m. Compatible con Windows, Linux y Mac. Switch: Huano.

| CÓDIGO | Color |
|--------|-------|
| 220912 | Negro |

* Modelos sujetos a disponibilidad.



5 Plus Office Ratón óptico con cable 3 botones

Resolución: 1000 dpi. Conexión USB 2.0 con cable de 1,5 m de longitud. 3 botones incluida la rueda de desplazamiento. Sensor óptico con 1000 ppp. Máxima velocidad: 25 IPS. Tasa de informe USB: 125 Hz. Dimensiones: 100 x 60 x 35 mm. Peso: 75 gramos.

| CÓDIGO | Color |
|--------|------------|
| 130530 | Negro/Gris |



6 Plus Office Ratón óptico con cable 5 botones

Resolución: 800, 1200, 1600 y 2400 ppp. Conexión USB 2.0 con cable de 1,5 m. de longitud. Resolución ajustable mediante el botón de interruptor DPI. Máxima velocidad: 25 IPS. Tasa de informe USB: 125 Hz. Dimensiones: 109,5 x 71 x 41 mm. Peso: 95 gramos.

| CÓDIGO | Color |
|--------|------------|
| 130531 | Negro/Gris |



7 Logitech Ratón óptico con cable M90

La instalación es rápida y fácil: sólo hay que conectar el cable a un puerto USB. Sin necesidad de instalar software. Interfaz del dispositivo: USB tipo A. Confort para ambas manos. Resolución de movimiento: 1000 DPI. Compatible con Windows® XP, Windows Vista®, Windows® 7, Windows 8, Windows 10, Mac OS® X 10.4 o posteriores, Linux® kernel 2.6 o posteriores y Chrome OS™. Longitud de cable: 180 cm. Número de botones: 3. Dimensiones: 42 x 87 x 132 mm. Peso: 129,6 g.



| CÓDIGO | Color |
|--------|-------|
| 220989 | Negro |

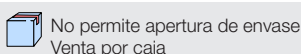

RATONES

RATONES CON CABLE



1 Logitech Ratón óptico con cable B100



El ratón B100 se ha fabricado conforme a los estándares de alta calidad y fiabilidad. funciona con Windows®, macOS y Linux®. Además cuenta con la certificación Funciona con Chromebook™. El desplazamiento preciso, línea por línea, facilita las tareas cotidianas. Comodidad para ambas manos. Cable USB de 180 cm. Seguimiento óptico dpi (mín./máx.): 1000±. 3 botones (izquierdo, derecho y rueda). Medidas 62 x 1113 x 38 mm. Peso 90 g.



| CÓDIGO | Color |
|--------|--------|
| 247244 | Blanco |
| 247245 | Negro |

Zona 2



Prevenir la presión de la muñeca



2 Fellowes · Ratón ergonómico Penguin con cable tamaño M



Su diseño vertical asegura una posición ergonómica y natural, lo que evita tensiones en las muñecas. Protección antimicrobiana BioCote®, basada en iones de plata, ofrece una protección antimicrobiana durante toda la vida útil del producto. Base simétrica, para un fácil deslizamiento. Laser de rendimiento de precisión y rueda de desplazamiento. Configuraciones ajustables a 400, 600, 800 o 1200 (DPI-velocidad del cursor). Interfaz del dispositivo: USB tipo A. Compatible con Windows XP, Vista, 7, 8, 10, Mac OS X. Medidas 157,2 x 85,7 x 109,5 mm. Peso 230 g.



| CÓDIGO | Color |
|--------|------------------|
| 247247 | Negro / Plateado |

RATONES GAMING CON CABLE



3 Ardistel · Ratón Gaming BlackFire BFX 101

El sensor de alta precisión con resolución ajustable 1200-2400-4800-7200 ppp máx. Esto te permite también utilizarlo en multitud de superficies. Frecuencia de sondeo: 1000Hz. Switch Huano 3 millones clicks. Incluye 7 Botones. Retroiluminación LED con efecto "breathing" (7 colores). Cobertura "Soft Touch". Scroll anti-deslizante. Cable de 1,5m de longitud con conexión USB 2.0.

| CÓDIGO | Color |
|--------|-------|
| 247255 | Negro |



4 HP · Ratón HP Pavilion Gaming 300

Este ratón ambidiestro tiene 8 botones en total, con 2 botones para el pulgar a ambos lados, lo que lo hace ideal para diestros y zurdos. Mayor precisión con un sensor óptico de 5000 Dpi optimizado para juegos y 4 configuraciones de sensibilidad. Personaliza los Dpi, la iluminación LED en 4 colores y la frecuencia de lectura al instante y sin interrupciones.

| CÓDIGO | Color |
|--------|---------------|
| 247256 | Negro / Verde |



No permite apertura de envase
Venta por caja



Permite apertura de envase
Venta por unidad



Unidades que
contiene la caja

RATONES INALÁMBRICOS



1 Plus Office · Ratón óptico Inalámbrico

Comodidad y control

Con tecnología inalámbrica avanzada de 2,4 GHz. Su forma natural y los paneles laterales aportan más comodidad y control, incluso después de horas de uso. Presentación en blíster de una unidad.

| CÓDIGO | Color |
|--------|---------------|
| 130504 | Negro / Negro |
| 130505 | Rojo / Negro |



2 Plus Office · Ratón óptico inalámbrico 5 botones Serie HighLine

Resolución: 1000, 1200 y 1600 dpi. Conexión Nano Dongle USB 2.0 2.4 GHz, hasta 10 m. de distancia de transmisión. 5 botones incluida la rueda de desplazamiento. Interruptor de encendido. Resolución ajustable mediante el botón DPI. Máxima velocidad: 30 IPS. Tasa de informe USB: 125 Hz. Usa 2 pilas micro AAA de 1,5 V (no incluidas). Compatible con Windows, Mac y Linux. Plug & Play. Dimensiones: 114 x 73 x 43 mm. Peso: 110 g.

| CÓDIGO | Color |
|--------|-------|
| 130532 | Negro |



3 Logitech Ratón óptico Inalámbrico M185

Ratón cómodo, compacto y fácil de usar. Con su pequeño tamaño y el fluido control del cursor, es genial para espacios de trabajo reducidos y mesas llenas de cosas. Seguimiento óptico fluido. DPI (mín./máx.): 1000±. Una pila AA (incluida). Conexión inalámbrica de 2,4 GHz. Radio de acción inalámbrico: 10 metros. Dimensiones: 99 x 66 x 39 mm. Peso (con pilas): 75,2 g.

| CÓDIGO | Color |
|--------|------------|
| 220991 | Negro/Azul |



nilox



4 Nilox Ratón óptico inalámbrico 3 botones

Ratón óptico inalámbrico con interfaz Wi-Fi. Ergonómico. Resolución de movimiento 1600 dpi. Tipo de conexión Wireless. Compatible con Windows, Linux, Mac. Switch: Huano. Incluye nano receptor Plug and Play. Alcance de 10 m. Funciona con dos pilas AA.

| CÓDIGO | Color |
|--------|-------|
| 220913 | Negro |



5 Microsoft Ratón Surface Mobile

Perfecto para navegar con precisión en cualquier momento; cuenta con una rueda mejorada para lograr un desplazamiento suave y natural. Interfaz Bluetooth® 4.01/4.1/4.2. Rango de frecuencias de 2,4 GHz. Alcance de 10 m. 4 botones. Desplazamiento Tecnología BlueTrack™ exclusiva de Microsoft. Compatible con Windows, Mac OS y Android. Utiliza 2 pilas AAA incluidas. Dimensiones 107,20 x 60,30 x 25,80 mm. Peso 78 g.

| CÓDIGO | Color |
|--------|-------|
| 247243 | Plata |

6 Apple · Ratón Magic Mouse Superficie Multi-Touch

El Magic Mouse es inalámbrico por Bluetooth y recargable, con una nueva base que se desliza perfectamente sobre el escritorio. Y con la superficie Multi-Touch podrás hacer gestos sencillos, para desplazarte por tus documentos o pasar a otra web. Incluye cable de tejido trenzado de USB-C a Lightning para cargar la batería. Compatible con Mac y iPad. Dimensiones 57,1 x 21,6 x 113,5 mm. Peso 99 g.

| CÓDIGO | Color |
|--------|--------|
| 247242 | Blanco |



No permite apertura de envase
Venta por caja



Permite apertura de envase
Venta por unidad



Unidades que
contiene la caja

Zona 2



Prevenir la presión de la muñeca

RATONES ERGONÓMICOS

logitech



1 Logitech Ratón LIFT Vertical Ergo Series

Con modos de desplazamiento de velocidad y precisión, el botón SmartWheel de Lift facilita el trabajo, tanto si es para editar línea a línea como para recorrer documentos rápidamente. Rango de dpi: 400-4000 dpi (totalmente ajustable con incrementos de 100 dpi). Conexión con el receptor USB Logitech Unifying o Bluetooth®. 6 botones. Usa una pila AA (incluida). Distancia 10 m. Compatible con Windows, macOS, Chrome y Linux. Dimensiones 70 x 71 x 108 mm. Peso 125 g.

| CÓDIGO | Color |
|--------|-------|
| 247248 | Negro |

logitech



2 Logitech Ratón MX Vertical Ergo Series

Ratón ergonómico avanzado que combina un diseño con base científica y alto rendimiento. El exclusivo ángulo vertical de 57° reduce la presión en la muñeca y el pulgar. Rango de dpi: 400-4000 dpi (totalmente ajustable con incrementos de 50 dpi). Conexión con el cable de carga USB-C incluido, el receptor USB Logitech Unifying o Bluetooth®. Batería recargable Li-Po (240 mAh). Distancia 10 m. Compatible con Windows, macOS, Chrome y Linux. Dimensiones 79 x 78,5 x 120 mm. Peso 135 g.

| CÓDIGO | Color |
|--------|--------------|
| 247246 | Negro / Plan |

ALFOMBRILLAS Y REPOSAMUÑECAS PARA RATÓN

PLUS

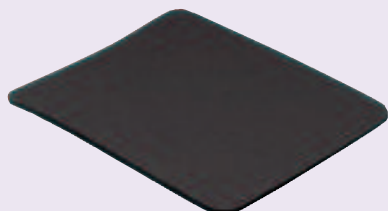

3 Plus Office Alfombrilla para ratón

Superficie de poliéster. Medidas: 220 x 180 mm.

| CÓDIGO | Color |
|--------|-------|
| 130027 | Negro |

PLUS



4 Plus Office Alfombrilla reposamuñecas de GEL

Diseño ergonómico. El reposamuñecas de gel ayuda a prevenir las lesiones causadas por movimientos repetitivos. Superficie textil. Medidas: 255 x 220 x 20 mm.

| CÓDIGO | Color |
|--------|-------|
| 130026 | Negro |

Fellowes

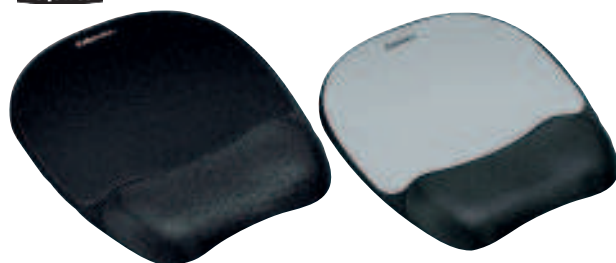

5 Fellowes • Alfombrilla con reposamuñecas Memory Foam

Reposamuñecas de foam que se adapta al peso y temperatura de la mano sin perder su forma. Redistribuye los puntos de presión para mayor comodidad. Superficie que mejora la tracción del ratón. Medidas: 201,6 x 25,4 x 235 mm.

| CÓDIGO | Color |
|--------|-------|
| 220904 | Negro |
| 220905 | Plata |

Fellowes

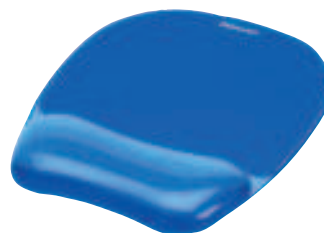

6 Fellowes Reposamuñecas de Gel Crystal™ Azul

Reposamuñecas de gel transparente para dar un toque de color al espacio de trabajo. Resistente a las manchas, se limpian con un paño humedecido. Medidas: 202 x 15 x 230 mm.

| CÓDIGO | Color |
|--------|-------|
| 220906 | Azul |



No permite apertura de envase
Venta por caja



Permite apertura de envase
Venta por unidad



Unidades que
contiene la caja

Zona 2



Prevenir la presión de la muñeca

REPOSAMUÑECAS TECLADO



1 Plus Office Reposamuñecas de GEL

Ajustable en altura. El desplazamiento de la barra de la muñeca, hacia adelante o atrás, permite tomar una posición ergonómica. Medidas: 463 x 86 x 22 mm.

| CÓDIGO | Color |
|--------|-------|
| 130001 | Negro |



2 Fellowes Reposamuñecas Teclado de Gel Crystal™

Reposamuñecas de gel transparente. Resistente a las manchas, se limpian con un paño humedecido. Base antideslizante adaptable a cualquier superficie. Medidas: 471,5 x 58,7 x 15,9 mm.

| CÓDIGO | Color |
|--------|-------|
| 165946 | Negro |
| 165945 | Azul |

VADE DE ESCRITORIO



3 Durable Vade de escritorio Duraglas Transparente

Vade transparente antirreflectante y antideslizante para guardar notas y todo tipo de documentación. Material principal: plásticos.

| CÓDIGO | Medidas |
|--------|--------------|
| 181363 | 530 x 400 mm |
| 181364 | 650 x 500 mm |



4 Durable Vade de escritorio Negro

Vade protector de escritorio de polipropileno de color negro, con cubierta transparente. Antirreflectante y antideslizante para guardar notas y todo tipo de documentación.

| CÓDIGO | Medidas | Modelo |
|--------|--------------|----------------|
| 181374 | 650 x 500 mm | Con calendario |
| 181375 | 650 x 500 mm | Sin calendario |

Zona 1



Evitar la tensión en la espalda

ALFOMBRA ANTIFATIGA



5 Fellowes Alfombra antifatiga

Reduce la fatiga al estar de pie gracias a su diseño ergonómico. Ideal para utilizar junto con las estaciones de trabajo Sit-Stand o mesas regulables en altura. Bordes biselados para ayudar a combatir el sedentarismo laboral. Mantente activo y obtén los máximos beneficios al estar de pie con la alfombra antifatiga.

| CÓDIGO | Medidas mm |
|--------|----------------------|
| 248232 | 914,4 x 19,1 x 609,6 |



No permite apertura de envase
Venta por caja



Permite apertura de envase
Venta por unidad



Unidades que
contiene la caja

RESPALDO LUMBAR Y REPOSAPIÉS

Zona 1 Evitar la tensión en la espalda

RESPALDO LUMBAR

Fellowes

1 Fellowes Cojín Lumbar Mesh Office Suites™

Apoyo lumbar de espuma ajustable verticalmente para poder colocarse según las preferencias de cada usuario. Se amolda a los contornos del cuerpo proporcionando el máximo apoyo. Material de malla que permite la circulación del aire. Ajustable a cualquier silla. Sistema de triple tensor que mantiene el respaldo en su posición.

| CÓDIGO | Medidas mm |
|--------|-----------------------|
| 248237 | 439,7 x 512,8 x 141,3 |



REPOSAPIÉS

PLUS



2 Plus Office • Modelo 5

Reposapiés de poliestireno de alto impacto. Inclinación regulable de 0° a 40°. Patas antideslizantes. Altura regulable manualmente, 2 posiciones (75 - 105 mm).

| CÓDIGO | Medidas mm |
|--------|------------|
| 130529 | 355 x 225 |

PLUS

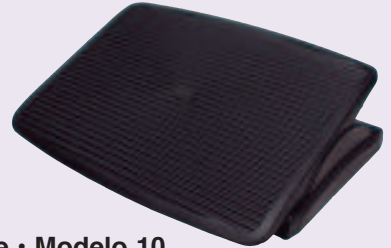

3 Plus Office • Modelo 10

Reposapiés de poliestireno de alto impacto. Inclinación regulable de 0° a 20°. Patas antideslizantes.

| CÓDIGO | Medidas mm |
|--------|------------|
| 130518 | 473 x 354 |

PLUS



4 Plus Office • Modelo 30

Reposapiés de poliestireno de alto impacto. Inclinación regulable de 0° a 30°. Tres alturas programables (100-135-165 mm). Patas antideslizantes.

| CÓDIGO | Medidas mm |
|--------|------------|
| 130519 | 450 x 330 |

PLUS

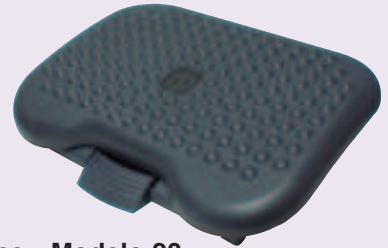

5 Plus Office • Modelo 20

Reposapiés de poliestireno de alto impacto. Inclinación regulable de 0° a 30°. Tres alturas programables (110-140-170 mm). Patas antideslizantes.

| CÓDIGO | Medidas mm |
|--------|------------|
| 130520 | 460 x 340 |

Fellowes



6 Fellowes Reposapiés Ajustable Ergonómico

Ajuste de altura de doble posición. La plataforma flotante permite estirar las piernas para mejorar la circulación. Superficie estilo masaje que mejora la circulación. Certificado por FIRA Consultoría Ergonómica Internacional Independiente según norma ISO-9241.

| CÓDIGO | Medidas mm |
|--------|----------------------|
| 247977 | 447,6 x 95,2 x 333,3 |

Fellowes



7 Fellowes Reposapiés Metálico Profesional Series

Fabricado en acero. Ajustable a 3 alturas: 105mm, 120mm y 135mm. Inclinable aproximadamente hasta 25°. Favorece la postura correcta del cuerpo, reduciendo la tensión, las molestias de la espalda y la incomodidad de las piernas. Sistema antideslizamiento superior e inferior que evita cualquier movimiento no deseado. Certificado según norma ISO-9241 por Fira Internacional.

| CÓDIGO | Medidas mm |
|--------|-----------------|
| 248235 | 560 x 102 x 350 |

Zona 1



Evitar la tensión en la espalda

REPOSAPIÉS

Fellowes



1 Fellowes Reposapiés reciclable Breyta

Reposapiés con 3 ajustes de altura. Gran plataforma de apoyo de 450x350 mm. Opción de balanceo para aumentar el movimiento de las piernas y favorecer la circulación. Diseño compacto, liviano y portátil que es fácil de configurar, ajustar, y almacenar ideal para trabajos híbridos. Fabricado con materiales que son 100 % reciclables. Ajustes de altura: 79 / 116 / 126 mm. Peso 2,16 kg.

| CÓDIGO | Medidas mm | Color |
|--------|----------------|--------|
| 221385 | 490 x 98 x 360 | Negro |
| 221386 | 490 x 98 x 360 | Blanco |

Fellowes



2 Fellowes Reposapiés reciclable Hana LT

Reposapiés que permite el movimiento de la plataforma flexible para promover el movimiento en el puesto de trabajo. Cuenta con dos ajustes de altura sin esfuerzo con tan solo un movimiento de los pies. Su diseño es elegante con un acabado mate y el embalaje 100% reciclable. Ajustes de altura: 12 / 175 / 218 mm.

| CÓDIGO | Medidas mm | Color |
|--------|-----------------|--------|
| 221393 | 450 x 175 x 360 | Negro |
| 221394 | 450 x 175 x 360 | Blanco |

Zona 3



Evitar dolores cervicales y fatiga visual

ATRILES DE SOBREMESA

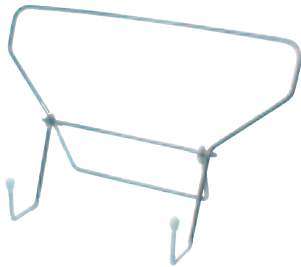

3 Atril metálico

Atril metálico. Resistente y rígido.

| CÓDIGO | Descripción |
|--------|-------------|
| 040220 | Metálico |

Fellowes



4 Fellowes • Atril para libro

Diseñado para libros y grandes manuales. Dos clips ajustables que mantienen las páginas abiertas. Nueve ajustes de altura y ángulo de visión. Base antideslizante. Dimensiones: 224 x 296 x 130 mm.

| CÓDIGO | Color |
|--------|-------|
| 167591 | Plata |

SOPORTES PARA PORTÁTIL

PLUS

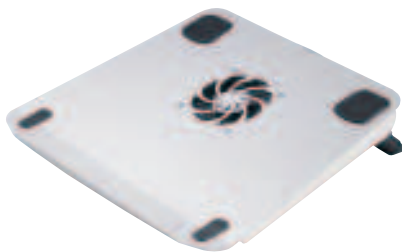

5 Plus Office • Soporte para portátil con ventilador y USB

Inclinación ajustable a 10° y 13°, con plataforma fabricada en aluminio. Cuenta con un ventilador en la base para la refrigeración del portátil. Y además, incorpora cuatro puertos USB. Base antideslizante.

| CÓDIGO | Medidas mm |
|--------|----------------|
| 130481 | 297 x 257 x 18 |

Fellowes

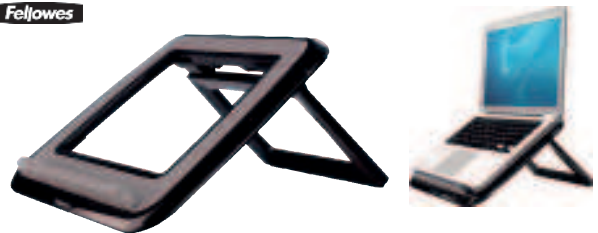

6 Fellowes • Soporte para Portátil Spire Series™

Ajustable a 7 ángulos diferentes. Patas delanteras con ángulo limitado de apertura. Tope frontal para evitar la caída del portátil. Su abertura permite la entrada de aire al portátil. Se pliega para un fácil transporte. Adecuado para portátiles de hasta 17".

| CÓDIGO | Medidas mm |
|--------|----------------|
| 165953 | 320 x 42 x 286 |

No permite apertura de envase
Venta por caja

Permite apertura de envase
Venta por unidad

Unidades que contiene la caja

Zona 3



Evitar dolores cervicales y fatiga visual

SOPORTES PARA PORTÁTIL

Fellowes



4kg max.

1 Fellowes Soporte para portátil Breyta

Soporte portátil con 12 ajustes de altura con elevación frontal única. Diseño compacto, liviano y portátil que es fácil de configurar y ajustar, ideal para trabajos híbridos. Admite portátiles de hasta 15" con un peso de hasta 4 kg. Fabricado con materiales que son 100% reciclables. Peso 430 gr.

| CÓDIGO | Medidas mm | Color |
|--------|----------------|--------|
| 221387 | 268 x 235 x 14 | Negro |
| 221388 | 268 x 235 x 14 | Blanco |

Fellowes



4,5kg max.

2 Fellowes Soporte para portátil Hana LT

Elevador con múltiples configuraciones en altura sin esfuerzo gracias a su sistema de muelle a gas: eleva el portátil a una altura de visualización cómoda para reducir la tensión en los ojos, el cuello y los hombros. Tiene integrada una gestión de cables y un tope frontal para evitar la caída del portátil; además de contar con un diseño elegante y un embalaje 100% reciclable. Peso: 2.30kg.

| CÓDIGO | Medidas mm | Color |
|--------|-----------------|--------|
| 221395 | 342 x 102 x 396 | Negro |
| 221396 | 342 x 102 x 396 | Blanco |

DURABLE



3 Durable Soporte para portátil Rise

5kg max.

Soporte de ajuste universal de sobremesa para ordenadores portátiles y tablets de 10" a 17". Gran estabilidad para trabajar de forma segura. Almohadillas de goma antideslizantes para proteger de arañazos. Plegable ocupando poco espacio y transportable. Extremadamente resistente, fabricado en aluminio de 3,5 mm de grosor.

| CÓDIGO | Medidas mm. |
|--------|--------------------|
| 181368 | 230 x 320 x 280 mm |

DURABLE



4 Durable Soporte para portátil Fold

5kg max.

Soporte ajustable universalmente para portátiles y tablets de hasta 15 pulgadas. Ahorra espacio, plegable y fácil de transportar. Facilita el trabajo ergonómico mediante flexible ajuste de la altura y del ángulo de lectura. Almohadillas de goma antideslizantes para proteger de arañazos. Incluye práctica bolsa de viaje.

| CÓDIGO | Medidas mm. |
|--------|--------------------|
| 181369 | 165 x 140 x 240 mm |

Fellowes



6kg max.

5 Fellowes Soporte para portátil Professional Series

Ajustable a 9 alturas distintas (85mm - 245mm) que permite tener la pantalla del portátil en el nivel de visión correcto. Soporta portátiles de hasta 17" o 6 kg. de peso. Atril con clip para colocar documentos. 4 Puertos USB 2.0 incorporados. Ranuras de ventilación para evitar que el portátil se caliente. Puede plegarse para ser transportado y guardado con más facilidad.

| CÓDIGO | Medidas mm. |
|--------|-----------------|
| 248283 | 308 x 762 x 338 |

Fellowes

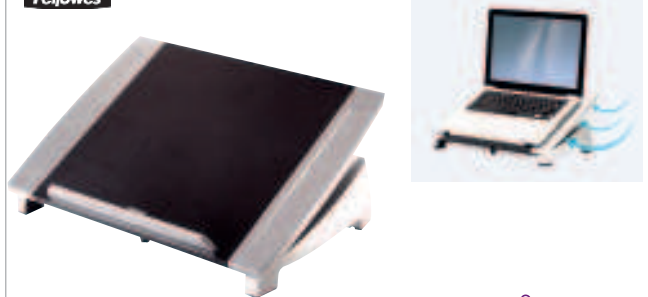

5kg max.

6 Fellowes Soporte para portátil Office Suites™

Eleva la pantalla de su ordenador para situarlo a la altura de los ojos, evitando la tensión en el cuello. Altura ajustable con 6 posiciones desde 140mm hasta 190mm. Tope frontal para evitar la caída del portátil. Soporta hasta 5 Kg. de peso.

| CÓDIGO | Medidas mm |
|--------|-----------------------|
| 165952 | 382,6 x 165,1 x 266,7 |

Zona 3



Evitar dolores cervicales y fatiga visual

MALETÍN CON SOPORTE

Fellowes



1 Fellowes Maletín con soporte para portátil Breyta

Maletín y Soporte elevador para portátil 2 en 1: permite colocar el portátil a la altura adecuada y guardarlo en su interior o poder transportarlo cuando no está en uso. 5 Configuraciones de altura. Diseño con estuche rígido compacto y ultraligero, ideal para proteger artículos esenciales. Capacidad para portátiles de 14", cargador y otros utensilios habituales. Asa integrada y correa de transporte extraíble. Fabricado con materiales 100% reciclables. Peso 1,81 kg.



| CÓDIGO | Medidas mm | Color |
|--------|----------------|--------|
| 221391 | 384 x 308 x 89 | Negro |
| 221392 | 384 x 308 x 89 | Blanco |

SOPORTES PARA MONITOR

Fellowes



2 Fellowes Soporte para monitor Designer Suites™

Alivia la tensión del cuello colocando el monitor en la posición correcta. 3 configuraciones de altura diferentes (11/13/15 cm). Diseño moderno y elegante para monitores modernos de pantalla ancha. Bandeja de almacenamiento para ayudar a organizar los elementos esenciales. Soporta monitores de hasta 21". Soporta monitores de hasta 18 kg. de peso. Medidas: 406,4 x 111 x 238 mm.



| CÓDIGO | Hasta | Carga máxima |
|--------|-------|--------------|
| 248983 | 21" | 18 kg |

Fellowes



3 Fellowes Soporte para Monitor Smart Suites™

Ajusta la pantalla a la altura de los ojos para prevenir malas posturas. Diseño triangular que permite un puesto de trabajo despejado. Ajustable a tres alturas: 100mm, 115mm y 130mm. Aguanta monitores TFT hasta 21" o hasta 10 Kg. de peso. Medidas: 469,9 x 130,2 x 317,5 mm.

| CÓDIGO | Hasta | Carga máxima |
|--------|-------|--------------|
| 248997 | 21" | 10 kg |

Fellowes



4 Fellowes Soporte para Monitor Estándar Grafito

Soporta pantallas de hasta 27 Kg. de peso. Se puede ajustar la altura desde 50mm a 100mm. Patas antideslizantes para garantizar la estabilidad en cualquier tipo de superficie. Acreditado con ISO 9241 por Fira Internacional y por la Consultoría Ergonómica Internacional Independiente. Medidas: 335 x 100 x 344 mm.

| CÓDIGO | Hasta | Carga máxima |
|--------|-------|--------------|
| 220800 | 32" | 27 kg |

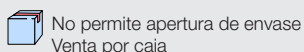

PLUS OFFICE



Rango de frecuencia



Botones suaves y silenciosos



Compatibilidad USB



Funciona con pilas



Controles multimedia

TECLADO Y RATÓN WIRELESS COMBO

KEYBOARD AND MOUSE

TECLADO

Tecnología inalámbrica: 2.4GHz
Distancia: 8 - 10 metros
Dimensiones: 435 x 146,3 x 22 mm
Nº de teclas: 105 + 13 accesos directos
Vida de las teclas: 8M de pulsaciones
Alimentación: 1 pila AA

RATÓN

Tecnología inalámbrica: 2.4GHz
Distancia: 8 - 10 metros
Dimensiones: 108 x 62 x 39 mm
Resolución: 1000 DPI
Nº de teclas: 3
Vida de las teclas: 3M de pulsaciones
Alimentación: 2 pilas AAA

FUNCIÓN DE REPOSO AUTOMÁTICO
AUTOSLEEP FUNCTION



2.4GHz
WIRELESS

Zona 3



Evitar dolores cervicales y fatiga visual

SOPORTES PARA MONITOR

Fellowes



1 Fellowes Soporte para Monitor Breyta 15kg max.

Soporte monitor con 3 ajustes de altura para comodidad de visualización ergonómica. Soporte frontal para dispositivos como móviles y tablets. Fabricado con materiales que son 100 % reciclables. Dimensiones (An x Alt x Pro): 354 x 82 x 304 mm. Peso 1.10kg. Ajustes de altura: 82 / 116 / 151 mm.

| CÓDIGO | Hasta | Color |
|------------------------|-------|--------|
| 221389 | 21" | Negro |
| 221390 | 21" | Blanco |

Fellowes



2 Fellowes Soporte para Monitor Hana LT 22,6kg max.

Elevador para monitor con 3 ajustes diferentes para conseguir la altura perfecta, maximizando el espacio en el escritorio y eleva el monitor a una altura de visualización cómoda para reducir la tensión en los ojos, el cuello y los hombros. Su diseño moderno y su tamaño permiten colocar una pantalla de hasta 22.6kg de peso, y su embalaje es 100% reciclable. Dimensiones (An x Alt x Pro): 560 x 102 x 222 mm.

| CÓDIGO | Hasta | Color |
|------------------------|-------|--------|
| 221397 | 32" | Negro |
| 221398 | 32" | Blanco |

SOPORTES PARA TABLETS

DURABLE



3 Durable Soporte para Tablets Twist Floor

Soporte de suelo para tablets y teléfono móvil, equipado con brazo flexible y articulación esférica. Mediante la barra telescópica, el soporte puede ajustarse a cualquier altura hasta 1,69 m. Incluye bolsa de transporte. Facilita la carga del dispositivo gracias a la gestión de cables integrada en la pinza. Adecuado para todos los teléfonos móviles y tablets, así como para iPad y iPhone de 4,7-13 pulgadas de hasta 800 g. Plegado a 70 cm. Se puede ajustar a cualquier ángulo mediante una rotación de 360 grados.

| CÓDIGO | Medidas mm |
|------------------------|------------|
| 181376 | 550 x 1690 |

DURABLE



4 Durable Soporte para Tablets Twist Combi

Soporte de mesa y suelo con soporte para tablet y teléfono móvil, con brazo flexible y articulación esférica. Adecuado para todos los teléfonos móviles y tablets, así como para iPad y iPhone de 4,7-13 pulgadas de hasta 800 g. Dependiendo de la aplicación, la pinza puede montarse con el soporte de mesa o de suelo, por lo que ofrece infinitas posibilidades de aplicación. Mediante la barra telescópica, el soporte puede ajustarse a cualquier altura hasta 1,69 m. Incluye bolsa de transporte. Facilita la carga del dispositivo gracias a la gestión de cables integrada en la pinza.

| CÓDIGO | Medidas mm |
|------------------------|------------|
| 181377 | 550 x 1690 |

No permite apertura de envase
Venta por caja

Permite apertura de envase
Venta por unidad

Unidades que contiene la caja

Zona 3



Evitar dolores cervicales y fatiga visual

FILTROS DE PRIVACIDAD

Fellowes

1 Fellowes • Filtrros de privacidad PrivaScreen™ para monitores

Visión lateral totalmente oscurecida desde un ángulo de 30° para evitar miradas curiosas en tu pantalla. La información que se muestra en pantalla sólo es visible totalmente nítida desde un ángulo frontal. Protege la pantalla de polvo, huellas dactilares y arañazos. Reduce los brillos para prevenir la fatiga ocular. Fácil de colocar y retirar. El filtro de privacidad tiene integradas tres pestañas adhesivas pequeñas y una grande. Incluye una lengüeta con el logo de Fellowes para colocar y extraer fácilmente el filtro.

| CÓDIGO | Para pantallas |
|--------|----------------|
| 220972 | 21,5" 16:9 |
| 220970 | 22" 16:10 |
| 220973 | 23" 16:9 |
| 220968 | 24" 16:9 |
| 220971 | 24" 16:10 |
| 220969 | 27" 16:9 |



SOPORTES DE PARED PARA MONITOR



30kg max.

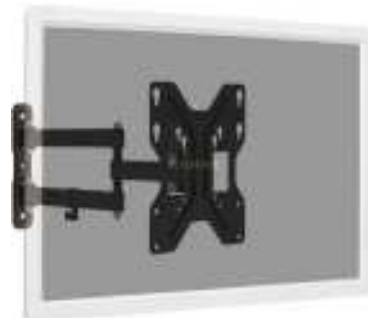

2 Plus Office Soporte de pared universal

Soporte universal 3D para TV/monitor de 19" hasta 42", inclinación ajustable hasta 15° y giro de 180°, máximo 30 kg. VESA 200 x 200. Gestión de cables integrada. Incluye tornillos para montaje. Peso: 1,7 kg.

| CÓDIGO | Peso | Carga máxima |
|--------|--------|--------------|
| 247445 | 1,7 kg | 30 kg |



15kg max.



3 Plus Office Soporte de pared universal giratorio

Soporte giratorio de pared para monitor LCD/LED de hasta 27", se puede girar 360°, máximo 15 kg. VESA 100 x 100. Nivel de burbuja suministrado para el montaje. Incluye tornillos para montaje. Peso: 0,8 kg.

| CÓDIGO | Peso | Carga máxima |
|--------|--------|--------------|
| 247446 | 0,8 kg | 15 kg |



40kg max.



4 Plus Office • Soporte de pared universal para monitor 70"

Soporte universal 3D para TV/monitor de 47" hasta 70", inclinación ajustable hasta 12°, máximo 40 kg. VESA 400x600. Bloqueo de resorte para bloquear el televisor en el soporte. Nivel de burbuja suministrado para el montaje. Incluye tornillos para montaje. Peso: 2,1 kg.

| CÓDIGO | Peso | Carga máxima |
|--------|--------|--------------|
| 247447 | 2,1 kg | 40 kg |



No permite apertura de envase
Venta por caja



Permite apertura de envase
Venta por unidad



Unidades que contiene la caja

Zona 3



Evitar dolores cervicales
y fatiga visual

BRAZOS PARA MONITOR

Fellowes

8kg
brazo

1 Fellowes Peanas para monitor Professional Series

Eleva el monitor a la altura correcta para reducir tensión en los ojos, en el cuello y en los hombros. Gestión de cable integrada. Totalmente ajustable en altura para obtener una posición de visualización perfecta. Sistema de gestión de cables integrado. Rotación de pantalla 360°, inclinación +/- 30°, oscilación 120°.

| CÓDIGO | Peso | Carga máxima |
|--------|---------|----------------|
| 247594 | 2,68 kg | 8 kg |
| 247595 | 4,23 kg | 8 kg por brazo |



Fellowes

8kg
brazo

2 Fellowes Brazos para Monitor Reflex

Consigue la posición y el confort perfecto. Estos brazos son ajustables en altura a 45 cm y tienen un alcance máximo de 42 cm. Soporta monitores de hasta 8kg. Permite ser fijado a la mesa mediante pinza (grosor de mesa entre 1 cm a 8,8 cm) o atornillado a la mesa (grosor de mesa entre 1 cm a 7,5 cm). Gestión de cable integrada. Rotación de pantalla 360°, inclinación +/- 45°, oscilación 180°.

| CÓDIGO | Peso | Carga máxima |
|--------|---------|----------------|
| 247316 | 3,03 kg | 8 kg |
| 247317 | 4,13 kg | 8 kg por brazo |

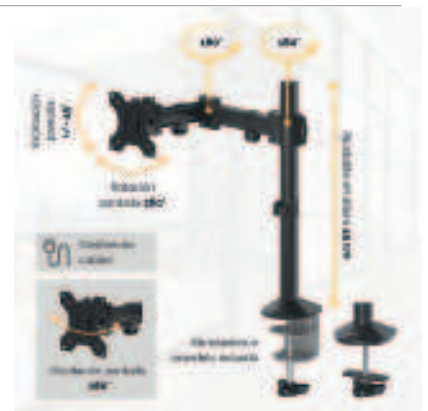

Fellowes

9kg
brazo

3 Fellowes Brazos para Monitor Platinum Series

Brazos de monitor completamente ajustables gracias a la tecnología muelle a gas, se pueden mover sin ningún esfuerzo y permite compartir la visualización de la pantalla. Cuentan con dos entradas USB 3.0. Sistema de gestión de cables. Fácil montaje mediante sistema de fijación de pinza. Inclinación +85° / -15°, oscilación 180°, rotación 360°. Color plata.

| CÓDIGO | Modelo | Peso | Carga máx. |
|--------|----------------------|---------|------------|
| 247321 | Para 1 monitor 27" | 2,69 kg | 9 kg |
| 247319 | Para 2 monitores 27" | 5,10 kg | 2 x 9 kg |

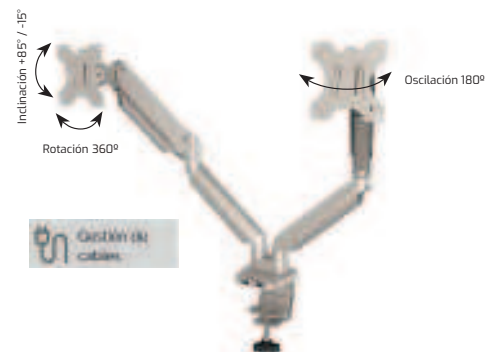

Fellowes

9kg
brazo

4 Fellowes Brazo para Monitor Triple Platinum Series

Brazo de monitor completamente ajustable gracias a la tecnología muelle a gas, se puede mover sin ningún esfuerzo y permite compartir la visualización de la pantalla. Para 3 monitores 27". Cuenta con dos entradas USB 3.0. Sistema de gestión de cables. Fácil montaje mediante sistema de fijación de pinza. Inclinación +85° / -15°, oscilación 180°, rotación 360°. Color negro.

| CÓDIGO | Peso | Carga máxima |
|--------|---------|--------------|
| 247320 | 7,82 kg | 3 x 9 kg |



No permite apertura de envase
Venta por caja

Permite apertura de envase
Venta por unidad

20 20 Unidades que
contiene la caja

Zona 4



Dinamizar el espacio de trabajo

ESTACIÓN DE TRABAJO



Regulable en altura
de 645 mm a 1305 mm

Ancho ajustable
de 1219 mm a 1828 mm

3 teclas de memoria
Recordatorio de actividad



Lugar de trabajo ergonómico
de pie o sentado

Función de seguridad
Detección de colisiones



100kg
max.

1 Fellowes • Base de escritorio con altura ajustable Cambio™

Introduce el movimiento en tu jornada laboral para mantenerte activo y saludable. Cambia fácilmente de estar sentado a estar de pie con el panel de control con tres configuraciones de memoria programables. Sistema opcional de alerta para recordar que se debe alternar entre estar sentado y de pie. Amplio rango de ajuste de altura de 645 mm -1305 mm cuando se utiliza un tablero estándar de 25 mm. Sistema de seguridad anticolidión incorporado. Base color plata, tablero no incluido. Medidas: 1000 x 620,7 x 649,3 mm.

| CÓDIGO | Peso | Carga máxima |
|--------|----------|--------------|
| 247318 | 33,79 kg | 100 kg |



No permite apertura de envase
Venta por caja



Permite apertura de envase
Venta por unidad



Unidades que
contiene la caja

Zona 4



Dinamizar el espacio de trabajo

ESTACIÓN DE TRABAJO



6kg
brazo

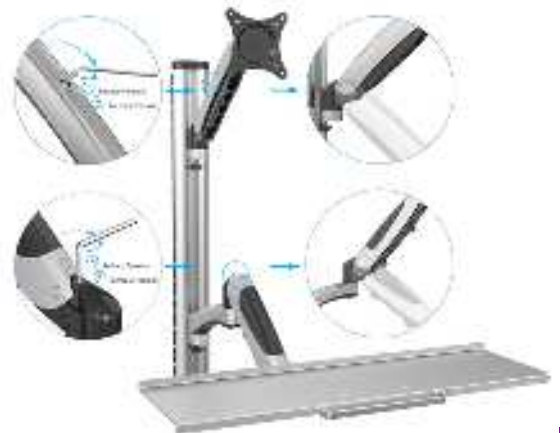
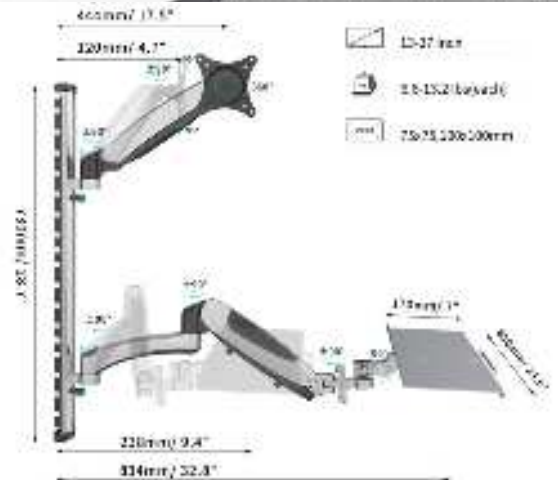

1 Plus Office Estación de trabajo para montaje en pared

Soporte universal para montar el monitor y el teclado en la pared con ajuste de altura flexible. Para monitores de 17" hasta 27", máximo 6 kg de carga por brazo. VESA 100 x 100. Gestión de cables integrada. Se puede girar de forma flexible hasta 180°. Ángulo de inclinación vertical ajustable hasta 90°. Incluye tornillos para montaje. Peso: 4,2 kg.

| CÓDIGO | Peso | Carga máxima |
|--------|--------|----------------|
| 247456 | 4,2 kg | 6 kg por brazo |

No permite apertura de envase
Venta por caja

Permite apertura de envase
Venta por unidad

Unidades que
contiene la caja

ACCESORIOS INFORMÁTICOS: SONIDO

ALTAVOCES



1 MediaRange Altavoces de escritorio compactos

Conector USB 2.0 y jack de 3,5 mm. Alimentación por bus. Interruptor encendido/apagado. Control del volumen. Salida 2x3W. Rango de frecuencia: 180-20000 Hz. Plug & Play. Peso: 500 gramos.

| CÓDIGO | Color | Medidas cm |
|--------|-------|----------------|
| 247460 | Negro | 16,5 x 17 x 10 |



2 Logitech Altavoces estéreo compactos USB Z120

Estos altavoces compactos con práctica alimentación por USB se configuran fácilmente y se pueden llevar fácilmente de una habitación a otra. Conecta a un puerto USB para alimentación y a la entrada de 3,5 mm para audio. Total de vatios reales (RMS): 1,2 W. Controles de encendido y volumen en el altavoz derecho. Medidas: 90 x 110 x 88 mm. Peso 250 gramos.

| CÓDIGO | Color | Medidas cm |
|--------|--------------|--------------|
| 247261 | Blanco/Negro | 9 x 11 x 8,8 |



3 Logitech Altavoces S-150 OEM de escritorio

El cable USB conecta los altavoces al portátil o al ordenador de sobremesa para ofrecer audio digital sin distorsión y alimentación sin pilas. Longitud del cable 1,2m. Controles integrados. Para ajustar el volumen o silenciar el micrófono rápidamente. Estuche incluido. Indicador de alimentación digital. Rango de frecuencia: 90 - 20000 Hz. Potencia estimada RMS: 1,2 W. Peso 605 g.

| CÓDIGO | Color | Medidas cm |
|--------|-------|-----------------|
| 247260 | Negro | 17 x 27,9 x 7,6 |



4 Nilox • Altavoces Pro-gaming 35W

Los altavoces pro-gaming de 35W con subwoofer y sistema Bluetooth 5.0 ofrecen la mejor experiencia sonora para videojuegos, películas, series y música. 4 botones (mode, prev, play, next). Con radio FM. Modo USB y Micro SD. Conexión jack 3,5 mm.

| CÓDIGO | Color |
|--------|-------|
| 220914 | Negro |

* Modelos sujetos a disponibilidad.

ALTAVOCES GAMING



5 HP • Altavoces Gaming X1000

Sumérgete de principio a fin en el juego con el sistema de sonido 2.1 y 30 W RMS de potencia continua. Potencia RMS de altavoces satélite: 6 W. Impedancia de altavoz satélite: 8 ohm. Subwoofer que proporciona unos graves explosivos. Impedancia de subwoofer: 4 ohm. Sonidos y perfiles personalizables y un ecualizador regulable. Opciones de iluminación RGB personalizables, que se controlan a través del software OMEN Command Center. Controles y ajustes de audio. Entrada auxiliar de 3,5 mm. conexión USB-A al ordenador y de un cable de alimentación de fácil acceso en el subwoofer. Voltaje de entrada AC: 90 - 264 V. Frecuencia de entrada AC: 47 - 63 Hz. Consumo de energía (inactivo): 0,5 W. Medidas del paquete 335 x 233 x 293 mm. Peso 3,8 kg.

| CÓDIGO | Color | Medidas cm |
|--------|-------|--------------------|
| 247262 | Negro | 33,5 x 23,3 x 29,3 |



PERSONALIZA TU ESTACIÓN DE COMBATE

Opciones de iluminación personalizables mediante el software OMEN Command Center



HASTA EL LÍMITE

Diseño atrevido para un juego atrevido
Auriculares de diseño angular, modernos y ligeros

Amplifica tu sonido
Sistema 2.1 con 30W RMS de potencia continua

Conectividad sencilla
Conecta con facilidad tu smartphone o tablet con la entrada aux. de 3,5 mm

Controles muy prácticos
Acceso a los ajustes y controles de audio



No permite apertura de envase
Venta por caja



Permite apertura de envase
Venta por unidad



Unidades que
contiene la caja

AURICULARES GAMING



- Micrófono con reducción de ruido
- Diseño plegable para mayor portabilidad
- Resistente al agua y al sudor
- Diadema fabricada con material TR90
- Prácticos controles de los auriculares

1 HP • Auriculares Bluetooth HP 500

Auriculares con conectividad Bluetooth 5.0. Carga por cable USB-C. Hasta 20 horas de duración de la batería. Incorpora indicadores luminosos que permiten conocer la carga de la batería. Micrófono con reducción de ruido. Diseño plegable para una mayor portabilidad. Diseño resistente al agua y al sudor. Diadema fabricada con material TR90. Prácticos controles de los auriculares. Medidas 172 x 190 x 85 mm. Peso 220 g.

| CÓDIGO | Color | Medidas cm |
|--------|-------|-----------------|
| 247264 | Negro | 17,2 x 19 x 8,5 |



2 UNYKAch • Auriculares NOVA GPRO 2.1

Auricular gaming con impedancia de $32 \pm 15\% \Omega$. Micrófono omnidireccional con brazo ajustable arriba y abajo. Controlador de volumen y silenciador de micrófono. Incluye adaptador divisor con un conector hembra de 3,5 mm y dos macho de 3,5 mm. Frecuencia auricular 20Hz-20KHz. Sensibilidad auricular 100 ± 3 dB a 1KHz. Frecuencia micrófono 100Hz-10KHz. Sensibilidad micrófono -42 ± 3 dB a 1KHz. Conexión jack 3,5 mm. Peso 280 g.

| CÓDIGO | Color | Medidas cm |
|--------|--------|---------------|
| 247252 | Negro | 18 x 21 x 9,2 |
| 247251 | Blanco | 18 x 21 x 9,2 |

AURICULARES CON MICRÓFONO



3 Nilox Auriculares USB estéreo

Auriculares estéreo con USB de 1.8 m. Modo silencio del altavoz y micro. Canal virtual 7.1. Altavoz 40 mm. Impedancia: 32 ohmios. Frecuencia: 20-22KHz. Sensibilidad: 105 dB. Micrófono con cancelación de ruido, giratorio y flexible.

| CÓDIGO | Conexión |
|--------|----------|
| 220918 | USB |



4 Nilox • Auriculares con micrófono

Auricular con micro y diadema ajustable. Impedancia: 32 ohmios. Frecuencia: 8-22.000 Hz. Sensibilidad: 105 dB. Cable de 1.80 m, con sencillos controles integrados.

| CÓDIGO | Conexión |
|--------|----------------|
| 220916 | USB |
| 220915 | 2x Jack 3,5 mm |



5 Nilox Auriculares USB 2.0

Auriculares con micrófono y conexión USB, ideal para la telefonía por Internet (VOIP), el chat y la videoconferencia. Diámetro: Ø40mm. Frecuencia: 20Hz-20KHz. Sensibilidad: 105 ± 3 dB. Impedancia: 32 $\Omega \pm 10\%$. Micrófono con cancelación de ruido, giratorio y flexible. Cable USB de 1.8 m.

| CÓDIGO | Conexión |
|--------|----------|
| 220917 | USB |



6 Poly • Auricular cable Blackwire C3210

- Para llamadas de PC, portátil o tablet.
- Diadema para la cabeza.
- Un auricular.
- Micrófono con cancelación de ruido.
- Con cable USB tipo A y conexión 3,5 mm.

| CÓDIGO | Color |
|--------|-------|
| 220726 | Negro |



7 Poly • Auricular cable Blackwire C3220

- Para llamadas de PC, portátil o tablet.
- Diadema para la cabeza.
- Dos auriculares.
- Micrófono con cancelación de ruido.
- Con cable USB tipo A.

| CÓDIGO | Color |
|--------|-------|
| 220727 | Negro |



No permite apertura de envase
Venta por caja



Permite apertura de envase
Venta por unidad



Unidades que
contiene la caja

ACCESORIOS INFORMÁTICOS: SONIDO

AURICULARES CABLEADOS



1 Poly · Auricular cable Blackwire C3310

- Para llamadas de PC, portátil o tablet.
- Diadema para la cabeza.
- Un auricular.
- Micrófono con cancelación de ruido.
- Con cable USB tipo A.

| CÓDIGO | Color |
|--------|-------|
| 247347 | Negro |



2 Poly · Auricular cable Blackwire C3320

- Para llamadas de PC, portátil o tablet.
- Diadema para la cabeza.
- Dos auriculares.
- Micrófono con cancelación de ruido.
- Con cable USB tipo A.

| CÓDIGO | Color |
|--------|-------|
| 247348 | Negro |



3 Poly · Auricular cable EncorePro HW520

- Para llamadas de PC, móvil o tablet.
- Diadema para la cabeza.
- Dos auriculares.
- Micrófono con cancelación de ruido.
- Con cable.

| CÓDIGO | Color |
|--------|-------|
| 247415 | Negro |

AURICULARES INALÁMBRICOS



4 Poly · Auricular inalámbrico CS540 sin descogador

- Para teléfonos de sobremesa con cable.
- Dos estilos: gancho o diadema.
- Micrófono de anulación de ruido.
- Hasta 120 m, 50 m en entorno normal.
- 7 horas en conversación y 45 en espera.

| CÓDIGO | Color | Alcance |
|--------|-------|-------------|
| 248365 | Negro | Hasta 120 m |



5 Poly · Auricular inalámbrico CS540 con descogador

- Para teléfonos de sobremesa con cable.
- Dos estilos: gancho o diadema.
- Micrófono de anulación de ruido.
- Hasta 120 m, 50 m en entorno normal.
- 7 horas en conversación y 45 en espera.

| CÓDIGO | Color | Alcance |
|--------|-------|-------------|
| 247344 | Negro | Hasta 120 m |



6 Poly Auricular Savi 8240 inalámbrico

- Para teléfono de mesa y softphone (PC).
- Estilo gancho de oreja.
- Bluetooth 4.2.
- Micrófono Boom con cancelación de ruido.
- Hasta 180 metros de alcance.
- Hasta 13 horas en conversación.

| CÓDIGO | Color | Alcance |
|--------|-------|-------------|
| 247417 | Negro | Hasta 180 m |



7 Poly · Auricular inalámbrico Savi W8210-M

- Para teléfono de mesa y softphone (PC).
- Diadema para la cabeza.
- Bluetooth 4.2.
- Micrófono con cancelación de ruido avanzada.
- Hasta 180 metros de alcance.
- Hasta 13 horas en conversación y 50 horas en espera.

| CÓDIGO | Color | Alcance |
|--------|-------|-------------|
| 247418 | Negro | Hasta 180 m |



8 Poly · Auricular inalámbrico Savi W8220-M

- Para teléfono de mesa y softphone (PC).
- Auriculares estéreo y mono.
- Diadema para la cabeza.
- Bluetooth 4.2.
- Micrófono cancelación de ruido avanzada.
- Hasta 180 metros de alcance.
- Hasta 13 horas en conversación y 50 horas en espera.
- Triple conexión: RJ, USB y Bluetooth.

| CÓDIGO | Color | Alcance |
|--------|-------|-------------|
| 247419 | Negro | Hasta 180 m |



ALTAVOZ Y AURICULARES INALÁMBRICOS



1 Poly Altavoz inalámbrico Calisto 5300 USB

Micrófono de 360° con reducción de ruido. Audio dúplex completo con cancelación de eco. Tiempo de conversación: hasta 16 h. Distancia de recogida de voz de micrófono: hasta 3 metros. Conexión USB y Bluetooth. Medidas: 31,1 x 108,6 mm. Controles de llamadas.

| CÓDIGO | Color | Alcance |
|--------|-------|-----------|
| 247346 | Negro | Hasta 3 m |



2 Poly • Auricular Voyager 5200 UC inalámbrico

- Auricular monoaural.
- Estilo gancho de oreja.
- Bluetooth 4.1.
- Hasta 30 m.
- Hasta 7 horas en conversación y 14 horas en espera.
- Incluye estuche acumulador de carga.



| CÓDIGO | Color | Alcance |
|--------|-------|-----------------|
| 247345 | Negro | Hasta 30 metros |



3 HP • Auriculares Wireless Earbuds G2

Auriculares inalámbricos HP con estuche de carga. Reducción de ruido DSP. Conexión Bluetooth® 5. Batería integrada con autonomía de audio de hasta 4 horas. Recarga sobre la marcha con el estuche de carga magnético, que almacena más de 12 horas de escucha. 33 horas de autonomía en suspensión y más de 100 días en hibernación. Sensores táctiles integrados para encender/apagar, reproducir música, saltar canciones, responder llamadas, ajustar volumen o activar el asistente de voz. 3 almohadillas de silicona suave (S/M/L). Carga el estuche magnético a través del puerto USB-C (cable incluido). Estado de la carga con indicadores LED. Resistentes a salpicaduras de agua y sudor. Peso 53 g.

| CÓDIGO | Color | Conexión |
|--------|-------|--------------|
| 247263 | Negro | Bluetooth® 5 |



MICRÓFONOS



4 Krom Micrófono Gaming KYP Jack

Disfruta de un sonido profesional tanto en grabaciones, como en juegos, chats y streamings. Diseño sencillo, minimalista y ligero, realizado en materiales resistentes y con todos sus acabados en negro. Base sólida para una estabilidad máxima, libre de vibraciones y con una sujeción perfecta del micrófono. Sistema basculante regulable entre 0 y 90 grados. Captación omnidireccional del sonido. Botón de encendido y apagado del mute en la parte superior. Conexión jack de 3.5 mm. Sensibilidad : -58dB - ±2dB. Impedancia: 2.2K Ohms. Medidas 106 x 180 x 73 mm. Peso: 230 g.

| CÓDIGO | Color | Conexión |
|--------|-------|-------------|
| 247258 | Negro | Jack 3,5 mm |



5 CoolBox • Micrófono Condensador USB Coolcaster

Micrófono de condensador Coolbox Coolcaster con patrón polar cardioide y conectividad USB, ideal para podcasting, grabación de música o vídeo, directos, juegos en línea, etc. Incluye soporte de pie y sistema de brazo extensible para mayor comodidad. Parabrisas y filtro POP de fácil colocación, ayuda a mejorar el sonido al dispersar la presión sonora al hablar, y protege el micro de salpicaduras mejorando así su durabilidad. Ideal para grabaciones, directos, llamadas, videollamadas, o partidas de videojuegos. Sensibilidad de micrófono: 34 dB. Frecuencia: 20 - 20000 Hz. Impedancia de carga recomendada: 1000 Ohm. Nivel equivalente de ruido: 16 dB. Micrófono, relación señal/ruido: 78 dB. Tipo de dirección de micrófono: Unidireccional/Cardioide. Interfaz del dispositivo: USB. Plug and Play. Color negro.

| CÓDIGO | Color | Conexión |
|--------|-------|----------|
| 247257 | Negro | USB |



ACCESORIOS INFORMÁTICOS: MESA GAMING E IMÁGEN

MESA GAMING



1 Talius Mesa Gaming Negra Warship Z1

el complemento ideal para tu SETUP de Gaming. Superficie optimizada, diseño ergonómico para una máxima comodidad y confort. Acabados en fibra de carbono, patas de acero ajustables en forma de Z. 2 Orificios para gestionar el cableado. Iluminación LED RGB a los laterales con cambios de colores y velocidad. Alimentado por USB (cable incluido). Incluye las herramientas necesarias para su montaje con un manual. Capacidad máxima de peso soportado: 80 kg. Dimensiones 1100 x 762 x 600 mm. Peso 17 kg.

| CÓDIGO | Color | Medidas |
|--------|-------|---------------------|
| 247259 | Negro | 1100 x 762 x 600 mm |



2 orificios para organizar los cables

Iluminación LED RGB

WEBCAMS

nilox



2 Nilox Webcam 720p -30FPS enfoque fijo

Gracias a su resolución 720p, disfrutará la mejor calidad de video en HD, además cuenta con un micrófono interno. Plug and Play. Compatible con Windows y Linux. Interface: USB 2.0 + Jack 3.5mm. Enfoque: Fijo. Tipo de sensor: CMOS. Formato: MJPEG / YUV2. 4 Capas de lentes. Formatos de video soportados: HD (1280*720p / 30fps). Micrófono incorporado. Angulo de visión: 75°. Cable: 110 cm. Dimensiones: 80 x 45 x 36 mm.

| CÓDIGO | Resolución |
|--------|------------|
| 220939 | 720 p |

* Modelos sujetos a disponibilidad.

nilox



3 Nilox Webcam FHD 1080p-30fps enfoque fijo

Gracias a su resolución 1080p, disfrutará de una gran calidad de video FHD y, además, cuenta con un micrófono interno. Plug and Play. Interfaz: USB 2.0. Enfoque fijo. Full HD (1920*1080p / 30fps). Micrófono PCB incorporado, que reducen ruidos no deseados. Angulo de visión: 75°. Longitud del cable: 150 cm. Dimensiones: 90 x 139 x 62 mm. Compatible con Windows, Linux y Mac OS.

| CÓDIGO | Resolución |
|--------|------------|
| 220940 | 1080p |

* Modelos sujetos a disponibilidad.

nilox



4 Nilox Webcam FHD 2K -30fps

Campo de visión de 75°. Enfoque automático que se ajusta de forma inteligente para mejorar la calidad visual en situaciones de poca luz y retroiluminadas a múltiples distancias. Cuatro capas de lente de vidrio óptico de alta calidad, sensor CMOS de alta resolución con 30 cuadros por segundo, entrega de videos HD de 1080p e imágenes de alta resolución y una transmisión en vivo mucho más fluida. Dimensiones: 93 x 40 x 92 mm.

| CÓDIGO | Resolución |
|--------|------------|
| 220941 | 1080 p 2k |

* Modelos sujetos a disponibilidad.

nilox



5 Nilox Webcam 4K -30 fps

Resolución 4K con la mejor calidad de video. Cuenta con doble micrófono interno y cubierta protectora de privacidad para evitar el espionaje. Plug and Play. Enfoque automático. USB 2.0. Ajuste automático de la iluminación. Sensor: CMOS, 8MP. 4 capas de lentes Resolución: 3840 * 2160p / 30 Fps. Doble micrófono con cancelación de ruido. Ángulo de visión: 90° Cable: 140 cm. Compatible con Windows, Linux y Mac. Dimensiones: 85 x 75 x 30 mm.

| CÓDIGO | Resolución |
|--------|------------|
| 220942 | 4k |

* Modelos sujetos a disponibilidad.

SOLUCIÓN DE VIDEOCONFERENCIA



Para equipos de 1 a 4 personas

6 Logitech • Solución de videoconferencia BCC950

Resolución Full HD 1080p (1920 x 1080 px) o HD 720p (1280 x 720 px). Campo visual: diagonal 78°, horizontal 70,42° y vertical 43,3°. Zoom HD 1.2x. Soporte extensor de 228 mm para elevar la cámara. Tecnología Rightlight™ 2 para nitidez en distintas condiciones de iluminación, incluso con luz escasa. LED de cámara para indicación de streaming. Sistema manos libres integrado con dúplex completo y cancelación de eco y ruido. Micrófono omnidireccional con un radio de acción de Ø 2,4 m y frecuencia 200Hz – 8kHz. Altavoces: frecuencia 220Hz – 20kHz. Salida máx.: 80 dB SPL a 0,3 m. Mando a distancia con radio de acción IR de 3 m y batería CR2032 (incluida), con controles para respuesta/finalización de llamada, volumen, silencio y movimiento de cámara. Cable de alimentación (2,4 m) y cable USB (2,4 m). Medidas 150 x 154 x 104 mm. Altura con extensor 345 mm. Peso 548 g.

| CÓDIGO | Resolución | Medidas |
|--------|------------|--------------------|
| 247268 | 1080 p 2k | 150 x 154 x 104 mm |



No permite apertura de envase
Venta por caja



Permite apertura de envase
Venta por unidad



Unidades que
contiene la caja

SOLUCIÓN DE VIDEOCONFERENCIA



1 Logitech • Solución de videoconferencia ConferenceCam Connect

Para equipos de 1 a 6 personas

Resolución Full HD 1080p (1920 x 1080 px) o HD 720p (1280 x 720 px). H.264 UVC 1.5 con codificación de vídeo escalable (SVC). Compatible con H.264 SVC 1080p, con optimizaciones para el mejor rendimiento de llamadas con vídeo HD entre dos o varios participantes. Campo visual: diagonal 90°, horizontal 82,1° y vertical 52,2°. Zoom digital 4x. Tecnología Rightlight™ 2 para nitidez en distintas condiciones de iluminación, incluso con luz escasa. Panorámica, inclinación y zoom digitales con mando a distancia o aplicación descargable opcional. Rueda de inclinación mecánica. Sistema manos libres integrado con dúplex completo y cancelación de eco y ruido. Audio de banda ancha de 360°. Bluetooth y NFC. Indicadores LED para streaming de sistema manos libres, silencio, puesta en espera y emparejamiento Bluetooth. Dos micrófonos omnidireccionales con un radio de acción de 3,6m, frecuencia 100Hz – 16kHz, sensibilidad 34 dB +/-3 dB y distorsión <1% a 1 kHz a 65 dB. Altavoces: frecuencia 140Hz – 16kHz, sensibilidad 89 dB SPL +/-3 dB a 1 W/0,5 m. Salida máx.: 91,5 dB SPL a 0,5 m. Mando a distancia con radio de acción IR de 3 m y batería CR2032 (incluida), con controles para respuesta/finalización de llamada, volumen y silencio. Se acopla al dispositivo y funciona como tapa de la lente. Cable de alimentación y cable USB (1,8 m). Medidas 75 x 304,2 x 75 mm. Peso 766 g.



| CÓDIGO | Resolución | Medidas |
|--------|------------|--------------------|
| 247269 | 1080 p 2k | 75 x 304,2 x 75 mm |

CÁMARAS DE VIDEOVIGILANCIA

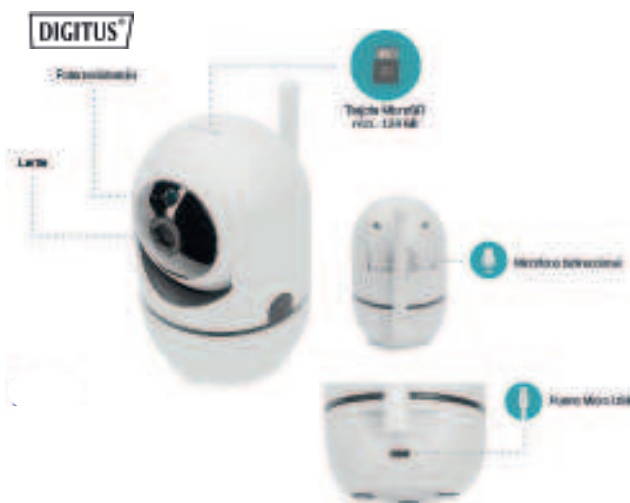

2 Digitus • Cámara interior inteligente Full HD PT Wi-Fi

Cámara con WiFi que puede girar hasta 355° y enfocar en 90°. Equipada con la función Auto Tracking que permite el seguimiento automático de movimientos dentro del campo de visión. Lente gran angular de 100°, con resolución Full HD 1080p. Conmutación automática de visión diurna a nocturna que proporciona una visión clara, incluso en la oscuridad absoluta. Alcance de visión nocturna: hasta 5 m. LED infrarrojos: 6 unidades. Sensibilidad a la luz: 0,1 lux / Apertura: F1.2. Sensor: 1/2.7" CMOS - 2 megapíxeles. El funcionamiento por WLAN (2,4 GHz IEEE 802.11b/g/n) ofrece la máxima flexibilidad a la hora de elegir el lugar de instalación. Solo necesita posicionar la cámara dentro del alcance de su red inalámbrica y establecer la alimentación eléctrica. Posibilidad de control por voz mediante Amazon Alexa y Google Assistant. Ranura para tarjeta MicroSD de hasta 128 GB. Transmisión de audio bidireccional, que permite la comunicación con personas que estén delante de la cámara. Aplicación gratuita Smart Life (Tuya) disponible para iOS y Android por la que se puede acceder a la imagen en vivo de la cámara y efectuar ajustes. Gracias al soporte incluido, la cámara se puede alinear y fijar individualmente o mediante la rosca de 1/4" integrada. Incluye cable de alimentación USB de 1m. Consumo de energía: máx. 2-4 W. Peso 280g. Color blanco.

| CÓDIGO | Resolución | Medidas |
|--------|------------|------------------|
| 247270 | 1080 p | 85 x 67 x 105 mm |

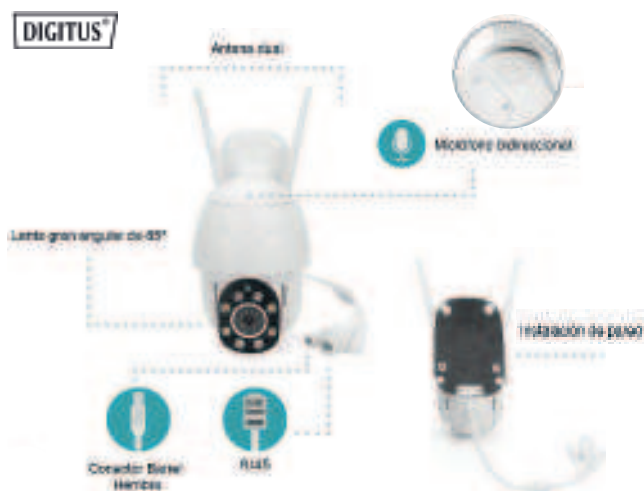

3 Digitus • Cámara exterior inteligente Full HD PTZ Wi-Fi

Cámara con WiFi resistente a la intemperie que puede girar hasta 355° y enfocar en 90°. Equipada con la función Auto Tracking que permite el seguimiento automático de movimientos dentro del campo de visión. Lente gran angular de 85°, con resolución Full HD 1080p. Alcance de visión nocturna: hasta 50 m con LED dual. LED infrarrojos: 4 unidades. LED de luz blanca 4 unidades. Sensibilidad a la luz: 0,1 lux / Apertura: F1.2. Sensor: 1/2.7" CMOS - 2 megapíxeles. El funcionamiento por WLAN (2,4 GHz IEEE 802.11b/g/n, antena doble) ofrece la máxima flexibilidad a la hora de elegir el lugar de instalación. Solo necesita posicionar la cámara dentro del alcance de su red inalámbrica y establecer la alimentación eléctrica. LAN: RJ45 10/100 m. Posibilidad de control por voz mediante Amazon Alexa y Google Assistant. Ranura para tarjeta MicroSD de hasta 128 GB. Transmisión de audio bidireccional, que permite la comunicación con personas que estén delante de la cámara. Aplicación gratuita Smart Life (Tuya) disponible para iOS y Android por la que se puede acceder a la imagen en vivo de la cámara y efectuar ajustes. Gracias al soporte incluido, la cámara se puede alinear y fijar individualmente. Incluye un adaptador de potencia. Consumo de energía: máx. 20 W. Peso 490g. Color blanco.

| CÓDIGO | Resolución | Medidas |
|--------|------------|--------------------|
| 247271 | 1080 p | 170 x 110 x 200 mm |



PROYECTORES

EPSON



3400 lm



1 Epson • Proyector EB-E20

Tecnología de proyección: 3LCD.

- Resolución XGA, 1024 x 768, 4:3.
- Luminosidad (lúmenes): 3400.
- Contraste: 15 000:1
- Duración de la lámpara: 210 W, 6000h. de durabilidad; 12.000h. de durabilidad en modo económico.
- Nivel de ruido: normal: 37 dB - ahorro: 28 dB.
- Conexiones: HDMI/USB 2.0 tipo B/VGA/mini-jack.
- Ratio de aspecto: 4:3.
- Peso: 2,5 kg.

| CÓDIGO | Medidas mm. |
|--------|----------------|
| 220951 | 309 x 282 x 87 |

EPSON



3600 lm



2 Epson • Proyector EB-X49

Tecnología de proyección: 3LCD.

- Resolución XGA, 1024x768, 4:3.
- Luminosidad (lúmenes): 3600.
- Contraste: 16000:1
- Duración de la lámpara: 210 W, 6000h. de durabilidad; 12.000h. de durabilidad en modo económico.
- Nivel de ruido: normal: 37 dB - ahorro: 28 dB.
- Conexiones: HDMI/USB 2.0/VGA.
- Ratio de aspecto: 4:3.
- Peso: 2,7 kg.

| CÓDIGO | Medidas mm. |
|--------|----------------|
| 247407 | 302 x 249 x 87 |

EPSON



4200 lm



3 EPSON • Proyector EB-982W

Imágenes brillantes y colores intensos gracias a la tecnología 3LCD.

- Resolución WXGA, 1280 x 800, 16:10.
- Luminosidad (lúmenes): 4200.
- Contraste: 16000:1
- Duración de la lámpara: 230 W, 6.500h. de durabilidad; 17.000h. de durabilidad en modo económico.
- Nivel de ruido: normal: 37 dB - ahorro: 28 dB.
- Conexiones: HDMI/USB 2.0/VGA.
- Ratio de aspecto: 16:10
- Peso: 3.1 kg.

| CÓDIGO | Medidas mm. |
|--------|----------------|
| 247408 | 309 x 282 x 90 |

EPSON



3800 lm



4 EPSON • Proyector EB-2250U

Imágenes brillantes y colores intensos gracias a la tecnología 3LCD.

- Resolución WUXGA, 1920 x 1200, 16:10
- Luminosidad (lúmenes): 3800.
- Contraste: 15000:1
- Duración de la lámpara: 300 W, 5.000h. de durabilidad; 10.000h. de durabilidad en modo económico.
- Nivel de ruido: normal: 39 dB - ahorro: 29 dB.
- Conexiones: HDMI/USB 2.0/VGA/MHL.
- Ratio de aspecto: 16:10
- Peso: 4,8 kg.

| CÓDIGO | Medidas mm. |
|--------|-----------------|
| 247409 | 377 x 291 x 110 |

5 Optoma • Proyector ZH403

Tecnología de proyección DLP

- Resolución 1080p (1920x1080), 16:9.
- Luminosidad (lúmenes): 4000 lúmenes ANSI.
- Contraste: 300000:1
- Duración de la lámpara: láser, 30000h de durabilidad.
- Nivel de ruido: normal: 30 dB.
- Conexiones: 2xHDMI/USB 2.0/Wi-Fi/VGA/LAN.
- Ratio de aspecto: 16:9.
- Peso: 5,5 kg.

| CÓDIGO | Medidas mm. |
|--------|-------------------|
| 220952 | 337 x 122,5 x 265 |

Optoma



4000 lm

SOPORTES PARA PROYECTOR

VISION

6 Vision • Techmount TM-ST2



10kg max.

Brazo telescópico con una longitud de 930-1530 mm / 37-60" (desde el centro del proyector a la pared). El proyector se puede montar en cualquier punto del brazo. Inclinación ajustable. Carga máxima 10 kg.

| CÓDIGO | Color |
|--------|--------|
| 220953 | Blanco |



No permite apertura de envase
Venta por caja



Permite apertura de envase
Venta por unidad



Unidades que
contiene la caja

DISPOSITIVOS DE CONTROL

Consulte más punteros en la familia de Comunicación y Presentación de este catálogo.



1 Meliconi Mando universal por infrarrojos

Mando a distancia universal pre-programado, ideal para sustituir y agrupar hasta 6 mandos a elección entre: TV (CRT, LCD, Plasma, LED), decodificador digital terrestre, decodificador satelital, Canal+, decodificador por cable e IPTV, DVD, Blu Ray, PVR, multimedia player, PS2, Xbox360. Utiliza 2 pilas tipo AA.

| CÓDIGO | Color |
|--------|-------|
| 220958 | Negro |



TELÉFONOS FIJOS, INALÁMBRICOS Y WALKIE TALKIE



2 Daewoo · DTC-240

Teléfono de sobremesa analógico con manos libres. 10 Memorias indirectas. Bloqueo de llamadas. Rellamada último número marcado. Tres tonos de llamada y música en espera. Volumen ajustable.

| CÓDIGO | Color | Medidas mm. |
|--------|-------|----------------|
| 248371 | Negro | 204 x 168 x 92 |



3 Daewoo · DTC-410

Pantalla LCD retroiluminada. Manos libres. Identificador de llamadas. Función rellamada. Hasta 80 contactos. 47 teclas de memoria y 10 indirectas.

| CÓDIGO | Color | Medidas mm. |
|--------|-------|----------------|
| 248635 | Negro | 204 x 168 x 92 |



4 Gigaset Teléfono inalámbrico A270

Pantalla gráfica iluminada (34 x 22 mm / 1.5"). Identificador de llamadas. Memoria para 80 números y para 25 llamadas entrantes. 18 horas de autonomía en conversación y 200 horas de espera. Llamadas sin radiación con ECO DECT.

| CÓDIGO | Medidas mm. |
|--------|---------------|
| 249125 | 48 x 159 x 30 |



5 Gigaset Teléfonos inalámbricos A170 Duo

2 terminales inalámbricos. Pantalla gráfica iluminada (34 x 22 mm / 1.5"). Identificador de llamadas. Memoria para 50 números y para 25 llamadas entrantes. Función de rellamada. 18 horas de autonomía en conversación y 200 horas de espera.

| CÓDIGO | Medidas mm. |
|--------|----------------------------|
| 249128 | 48 x 159 x 30 (1 terminal) |



6 Motorola · Walkie Talkie T62

Fuente de alimentación dual. Cargador USB. Radios PMR446- sin licencia. Botón de Sincronización Sencilla. Pantalla con iluminación trasera. 16 canales y 121 códigos de privacidad. Exploración automática canales PMR. Exploración automática subcanales CTCSS. Memorización del último canal. Potencia en salida: 500 mW. Conector mic/cascos. Autonomía: 18h. Alcance 8 km. Cargador micro USB (incluido).

| CÓDIGO | Alcance |
|--------|---------|
| 220954 | 8 km |

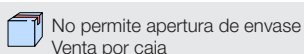

TELÉFONOS MÓVILES



6,1"

1 Apple iPhone 15 Pro 128 GB

Sistema operativo iOS 16. Procesador Chip A17 Pro, CPU de 6 núcleos, GPU de 6 núcleos y Neural Engine de 16 núcleos. Pantalla Super Retina XDR, OLED de 6,1". 2556x1179. Dynamic Island. Dual SIM. NFC. Almacenamiento 128 GB. Cámara 48 MP (24mm y *f/1,78*) + 12 MP + 12 MP. Cámara frontal TrueDepth 12 MP. Face ID. 5G. Carga lightning, inalámbrica Qi y MagSafe. Peso 180 g.

| CÓDIGO | Medidas mm. |
|--------|--------------------|
| 220997 | 146,6 x 70,6 x 8,2 |

SAMSUNG



6,6"

2 Samsung Galaxy A23 64 GB

Sistema operativo Android. Diagonal de la pantalla: 16,8 cm (6.6"). Resolución de la pantalla: 1080 x 2408 Pixeles, Tipo de visualizador: PLS. Frecuencia del procesador: 2,2 GHz. Capacidad de RAM: 4 GB, Capacidad de almacenamiento interno: 64 GB. Resolución de la cámara trasera 50 MP, Tipo de cámara trasera: Cámara cuádruple. Tarjeta SIM doble. Capacidad de batería: 5000 mAh. Negro. Peso: 197 g.

| CÓDIGO | Medidas mm. |
|--------|--------------------|
| 220996 | 165,4 x 76,9 x 8,4 |

SAMSUNG



6,8"

3 Samsung · Galaxy S23 Ultra EE 512 GB

Sistema operativo Android 13. Resolución de la pantalla: 3088 x 1440 Pixeles, OLED. Familia de procesador: Qualcomm Snapdragon, Modelo del procesador: 8 Gen 2. Capacidad de RAM: 12 GB, Capacidad de almacenamiento interno: 512 GB. Resolución de la cámara trasera 200 MP, Tipo de cámara trasera: Cámara cuádruple. SIM doble. Capacidad de batería: 5000 mAh. Negro. Peso: 233 g

| CÓDIGO | Medidas mm. |
|--------|------------------|
| 220998 | 164 x 75,8 x 8,9 |

TABLETS

SAMSUNG



10,4"

4 Samsung Galaxy Tab S6 Lite Wi-Fi 10,4" 64 GB con S Pen

Procesador Octa-Core a 2.3GHz, 1.7GHz. Pantalla TFT de 10,4". Resolución 2000 x 1200. Colores 16M. Cámara principal con autofocus de 8.0 MP. Cámara frontal de 5.0 MP. Grabación de vídeo 1920 x 1080 a 30 fps. Memoria RAM 4 GB. Memoria interna 64 GB. MicroSD hasta 1TB. Conexión Wi-Fi, Bluetooth 5.0 y USB 2.0. Salida auriculares. SO Android. Incluye SPen. Color: Oxford Gray. Dimensiones: 244,5 x 154,3 x 7 mm. Peso 467 g.

| CÓDIGO | Capacidad | Pantalla |
|--------|-----------|----------|
| 220922 | 64 GB | 10,4" |

SAMSUNG



12,4"

5 Samsung Galaxy Tab S7 FE Wi-Fi 12,4" 64 GB con S Pen

Procesador Octa-Core a 2.4GHz, 1.8GHz. Pantalla TFT de 12,4". Resolución 2560 x 1600. Colores 16M. Cámara principal con autofocus de 8.0 MP. Cámara frontal de 5.0 MP. Grabación de vídeo 1920 x 1080 a 30 fps. Memoria RAM 4 GB. Memoria interna 64 GB. MicroSD hasta 1TB. Conexión Wi-Fi, Bluetooth 5.2 y USB 3.2 Gen 1. SO Android. Color Mystic Silver. Dimensiones: 185 x 284,8 x 6,3 mm. Peso 610 g.

| CÓDIGO | Capacidad | Pantalla |
|--------|-----------|----------|
| 220923 | 64 GB | 12,4" |

HUAWEI

6 Huawei · MatePad T 10S Wi-Fi 10,1" 64 GB

Procesador HUAWEI Kirin 710A. CPU: 4 x Cortex-A73 2,0 GHz + 4 x Cortex-A53 1,7 GHz. Pantalla IPS Touchscreen de 10,1". Colores 16M. Resolución 2000 x 1200. Cámara principal con autofocus de 5.0 MP. Cámara frontal de 2.0 MP. Grabación de vídeo 1920 x 1080 a 30 fps. Memoria RAM 4 GB. Memoria interna 64 GB. MicroSD hasta 512GB. Conexión Wi-Fi, Bluetooth 5.1 y USB 2.0, Tipo-C. SO EMUI 10.1 (basado en Android). Color Azul. Dimensiones: 240,2 x 159 x 7,85 mm. Peso 450 g.

| CÓDIGO | Capacidad | Pantalla |
|--------|-----------|----------|
| 220924 | 64 GB | 10,1" |



10,1"



No permite apertura de envase
Venta por caja



Permite apertura de envase
Venta por unidad



Unidades que
contiene la caja

IPADS

1 Apple · Ipad - 10,2" 9ª generación

- Sistema operativo: iPadOS 14.
- Pantalla retina Multi-Touch de 10,2" con tecnología IPS retroiluminada por LED. 2160 x 1620 px a 264 p/p. Cubierta oleófuga antihuellas. Compatible con el Apple Pencil (1ª gen.).
- Capacidad de almacenamiento de 64 GB.
- Chip A13 Bionic con arquitectura de 64 bits. Neural Engine.
- Cámara de 8 Mpx. Apertura de f/2,4. Filtro de infrarrojos híbrido. Iluminación posterior. Enfoque automático. Fotos panorámicas. Control de exposición. Modo ráfaga. Enfoque por toque. Temporizador. Detección corporal y facial. Geoetiquetado de fotos.
- Grabación de vídeo en 1080p HD (30 f/s). Detección corporal y facial. Zoom de 3 aumentos para vídeo. Geoetiquetado de vídeos.
- Sensor de huellas digitales Touch ID.
- Conectividad: Wi-Fi (802.11a/b/g/n/ac), doble banda (2,4 y 5 GHz) y HT80 con MIMO. Tecnología Bluetooth 4.2.
- Color: plata, oro y gris espacial.
- Medidas: 250,6 x 174,1 x 7,5 mm.



Plata



Gris espacial



| CÓDIGO | Capacidad | Pantalla |
|--------|-----------|----------|
| 247439 | 64 GB | 10,2" |

2 Apple · Ipad AIR - 10,9" 4ª generación

- Sistema operativo: iPadOS 14.
- Pantalla liquid retina Multi-Touch de 10,9" retroiluminada por LED. IPS. 2360 x 1640 px a 264 ppp. True Tone. Cubierta oleófuga antihuellas. Antirreflectante. Compatible con el Apple Pencil (2ª gen.).
- Capacidad de almacenamiento de 64 GB.
- Chip A14 Bionic con arquitectura de 64 bits Neural Engine.
- Cámara de 12 Mpx con gran angular. Apertura de f/1,8. Filtro de infrarrojos híbrido. Sensor de iluminación posterior. Enfoque automático. Fotos panorámicas. Control de exposición. Reducción de ruido. Modo ráfaga. Temporizador. Geoetiquetado de fotos.
- Grabación de vídeo en 4K a 24, 30 o 60 f/s. Enfoque automático continuo. Reducción de ruido. Geoetiquetado de vídeos.
- Sensor de identidad por huella dactilar integrado Touch ID.
- Conectividad: Wi-Fi 802.11ax (6ª generación), doble banda simultánea (2,4 y 5 GHz) y HT80 con MIMO. Tecnología Bluetooth 5.0.
- Color: plata, oro rosa, gris espacial, verde y azul cielo.
- Medidas: 247,6 x 178,5 x 6,1 mm.

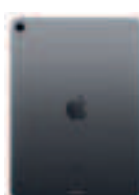

Gris espacial



Rose Gold



Azul cielo



Plata



Verde



| CÓDIGO | Capacidad | Pantalla |
|--------|-----------|----------|
| 247440 | 64 GB | 10,9" |

3 Apple · Ipad Pro - 12,9" 6ª generación

- Sistema operativo: iPadOS.
- Pantalla liquid retina Multi-Touch 12,9" retroiluminada por LED con tecnología IPS. 2.732 x 2.048 pixeles a 264 p/p. Tecnología ProMotion. True Tone. Cubierta oleófuga antihuellas. Antirreflectante.
- Capacidad de almacenamiento de 128 GB.
- Chip M1. CPU de ocho núcleos con cuatro núcleos de rendimiento y cuatro de eficiencia. GPU de ocho núcleos. Neural Engine de 16 núcleos.
- Cámara de 12 Mpx con gran angular. Apertura de f/1,8. Ultra gran angular de 10 Mpx, apertura de f/2,4. Zoom óptico de alejamiento x2 y zoom digital hasta x5. Flash True Tone. Fotos panorámicas. Cubierta de la lente de cristal de zafiro. Filtro de infrarrojos híbrido. Enfoque automático. Control de exposición. Reducción de ruido. Modo ráfaga. Temporizador. Geoetiquetado de fotos.
- Grabación de vídeo en 4K a 24, 30 o 60 f/s (gran angular) y a 240 f/s (ultra gran angular). Flash True Tone más luminoso. Enfoque automático continuo. Reducción de ruido. Captura de fotos durante la grabación. Geoetiquetado de vídeos.
- Conectividad: Wi-Fi 802.11ax (6ª generación), doble banda simultánea (2,4 y 5 GHz) y HT80 con MIMO. Tecnología Bluetooth 5.0.
- Sensor Face ID.
- Color: plata y gris espacial.
- Medidas: 280,6 x 214,9 x 5,9 mm.



Gris espacial



| CÓDIGO | Capacidad | Pantalla |
|--------|-----------|----------|
| 247441 | 128 GB | 12,9" |

 No permite apertura de envase
Venta por caja

 Permite apertura de envase
Venta por unidad

  Unidades que contiene la caja

LECTOR DE DNIE, LECTOR DE CÓDIGOS Y TPV

LECTORES DE DNIE

AISENS



1 Aisens · Lector de DNIE y Tarjetas USB-C

Ideal para la identificación personal en sitios web y administraciones públicas. Compatible con todas las tarjetas DNIE. Cumple con los estándares FIPS 201, FIPS TAA e ISO 7816 Clase A, B, C. Cable USB Tipo C. Puede leer tarjetas de memoria: SIM, SD, Micro SD, MMC, RS-MMC, MMC Micro. Lector de chip/tarjeta de acceso. Capacidad para 1 tarjeta. Compatible con Windows y Mac OS.

| CÓDIGO | Conexión | Medidas mm |
|--------|----------|--------------|
| 247265 | USB-C | 77 x 54 x 54 |

AISENS



2 Aisens Lector de DNIE USB 2.0

Ideal para la identificación personal en sitios web y administraciones públicas. Compatible con todas las tarjetas DNIE. Cumple con los estándares FIPS 201, FIPS TAA e ISO 7816 Clase A, B, C. Cable USB 2.0. Lector de chip/tarjeta de acceso. Capacidad para 1 tarjeta. Compatible con Windows y Mac OS. Medidas 108 x 98 x 28 mm.

| CÓDIGO | Conexión | Medidas mm |
|--------|----------|---------------|
| 247266 | USB 2.0 | 108 x 98 x 28 |

LECTOR DE CÓDIGOS DE BARRAS

Honeywell

Homologado para la UE

Compatible con SEVeM y todos los programas de gestión



3 Honeywell · Lector de códigos de barras Voyager 1400G 1D/2D

El escáner actualizable Voyager™: 1400G le permite obtener imágenes de área a su propio ritmo, y de la forma más rentable. Compre hoy la versión 1D y reserve la opción de actualizar el dispositivo de forma asequible para permitir el escaneo de códigos de barras PDF y 2D en cualquier momento del futuro, a medida que sus necesidades de captura de datos evolucionen. Con cable USB de 1,5 m. Resolución del sensor óptico: 640 Píxeles. Ángulo de inclinación de lectura: 0 - 60°. Tipo de escaneado: 1D/2D. 2D (matrices y apilados) códigos de barras soportados: PDF417. Consumo de energía: 400 mA. Código IP (International Protection): IP42.

| CÓDIGO | Conexión | Medidas mm |
|--------|----------|---------------|
| 247267 | USB | 66 x 43 x 180 |

TPV

Posiberica



4 Posiberica · TPV Tactil 15.6" Capacitivo sin sistema operativo

Pantalla de 15,6" FHD (1920 x 1080 px) panel capacitivo multi-táctil 10 puntos. Brillo 250 cd/m2. Contraste 1000:1. Tiempo de respuesta 23 ms. Procesador: Intel® Celeron® J1900 Quad-Core (2M Cache, hasta 2.42 GHz). Memoria interna: 1x4GB SODIMM DDR3L. Almacenamiento 64/128 GB mSATA SSD. Conectividad: Ethernet 1000, WiFi 802.11b/g/n y Bluetooth. Conexiones VGA, Serie, USB 2.0 y Jack 3,5 mm. Altavoz de 1,5W. Alimentación: entrada AC 100-240V, salida DC 24V / 2.5A. Certificación: CCC, FCC, CE.

| CÓDIGO | Almacenamiento | Medidas mm |
|--------|----------------|-----------------|
| 247280 | 64 GB | 315 x 379 x 179 |
| 247279 | 128 GB | 315 x 379 x 179 |



No permite apertura de envase
Venta por caja



Permite apertura de envase
Venta por unidad



Unidades que
contiene la caja

IMPRESORAS DE ETIQUETAS Y RECIBOS

brother



1 Brother • QL-700

Acabado profesional

Tiene una velocidad de impresión ultra-rápida de hasta 93 etiquetas por minuto. La impresora QL700ZX1 no requiere instalación de controladores ni Software. Le permite imprimir un ancho máximo de cinta de hasta 62 mm. Impresión de logotipos e imágenes. Conexión a base de datos. Impresión de códigos de barras. Mecanismo de corte automático. Resolución de impresión 300 dpi.

| CÓDIGO | Medidas mm |
|--------|-------------------|
| 247717 | 128 x 221 x 152,4 |

brother



2 Brother • QL-810W

Ultraprápida

Cuenta una velocidad de impresión ultra-rápida de hasta 110 etiquetas por minuto incluyendo el corte de cinta automático por etiqueta. Permite imprimir en negro y rojo sobre papel térmico blanco. Esta impresora de etiquetas de alta velocidad se conecta a su PC, Mac, smartphone o tableta mediante USB o Wi-Fi. Imprime etiquetas de calidad a una resolución de hasta 300 x 600 ppp. Soporta rollos DK con una anchura máxima de 62 mm.

| CÓDIGO | Medidas mm |
|--------|-----------------|
| 247718 | 125 x 234 x 145 |

brother



3 Brother • TD-4100N

Para uso comercial con tarjeta de red. Tecnología térmica directa, resolución 300 ppp. Compatible con el software Bartender. Incluye software de edición P-touch Editor 5.0. Permite imprimir etiquetas con códigos de barras e imágenes. Admite papel térmico y etiquetas autoadhesivas. Ancho máximo de etiquetas 102 mm. Flash RAM 2MB. Función autoapagado. Interfaz USB 2.0 (High Speed). Ethernet 10/100Base-TX. Compatible con Windows.

| CÓDIGO | Conexión | Medidas mm |
|--------|----------|-----------------|
| 247284 | USB 2.0 | 173 x 228 x 158 |

brother



4 Brother • RJ-4230B portátil

Tecnología térmica directa, permite imprimir en cualquier lugar etiquetas y tickets de forma rápida. Ancho de impresión hasta 4" (102mm). Velocidad de impresión 127 mm por segundo. Interfaz USB, Bluetooth (MFI) y NFC (solo Android). Resolución de 203 ppp. Compatible emulaciones CPCL y ZPL. Certificada IP54 y prueba de caídas a 2,1 m. SDK para desarrolladores de software. No incluye batería ni adaptador de corriente. Flash RAM 64 MB. Memoria 256 MB. Interfaz USB 2.0 (mini-B). Batería Li-ion recargable. Incluye clip para cinturón. Incluye software para diseño de etiquetas y códigos de barras. Compatible con Windows.

| CÓDIGO | Conexión | Medidas mm |
|--------|----------|----------------|
| 247285 | USB 2.0 | 153 x 159 x 68 |

brother

5 Brother • Etiquetas precortadas

Papel térmico

El rollo de etiquetas blancas precortadas (texto negro sobre fondo blanco) está diseñado para imprimir etiquetas a la máxima velocidad. La calidad de los materiales usados asegura una impresión clara y legible, junto con un adhesivo de calidad. Utiliza tecnología térmica directa.

| CÓDIGO | Formato mm | Ref. Fab. | Modelo | Ud./Caja |
|--------|------------|-----------|--------------------|----------|
| 002821 | 17 x 54 | DK11204 | Multipropósito | 400 |
| 002820 | 17 x 87 | DK11203 | Carpetas | 300 |
| 002823 | 29 x 62 | DK11209 | Dirección pequeñas | 800 |
| 002818 | 29 x 90 | DK11201 | Dirección estándar | 400 |
| 002822 | 38 x 90 | DK11208 | Dirección grandes | 400 |
| 002819 | 62 x 100 | DK11202 | Envíos | 300 |



No permite apertura de envase
Venta por caja



Permite apertura de envase
Venta por unidad



Unidades que
contiene la caja

IMPRESORAS DE TICKETS Y PANELES INTERACTIVOS

IMPRESORAS DE TICKETS



1 LDA • Impresora de tickets P87-USL

Impresora de tickets térmica económica de alta velocidad, imprime texto y gráficos de alta resolución con interface USB + Ethernet. puede sacar el papel tanto en posición frontal como en posición vertical. Velocidad de impresión 250 mm/s. Resolución 203 dpi. Ancho de papel 80mm. También imprime códigos de barras. Puerto de cajón portamonedas: 1 puerto RJ-11. Autocorte completo o parcial. Compatible con Windows 10/8/7/XP/MacOS/Ubuntu.

| CÓDIGO | Conexión | Medidas mm |
|--------|----------|-----------------|
| 247286 | USB 2.0 | 127 x 131 x 129 |



2 LDA • Impresora de tickets P80-PLUS

Impresora de tickets térmica económica de alta velocidad, imprime texto y gráficos de alta resolución y triple interface Serie + USB + Ethernet. Impresión térmica de tickets, gráficos y códigos de barras. Puede controlar el corte de papel, la impresión del logo así como la apertura del cajón portamonedas. Velocidad de impresión 250 mm/s. Resolución 203 dpi. Ancho de papel 80mm. Cuenta con drivers para Windows 2000 / XP / Vista / 7 / 8 / 8.1 / 10 / Linux.

| CÓDIGO | Conexión | Medidas mm |
|--------|----------|-----------------|
| 247287 | USB 2.0 | 145 x 148 x 195 |



3 LDA • Impresora de tickets VIVAPOS P84

Impresora de tickets térmica económica de alta velocidad, imprime texto y gráficos de alta resolución y triple interface Serie + USB + Ethernet + RS-232. Imprime térmicamente tanto tickets como gráficos y códigos de barras, a alta velocidad DE 250mm/s. Puede controlar el corte de papel, la impresión del logo, así como la apertura del cajón portamonedas. Resolución 203 dpi. Ancho de papel 80mm. Cuenta con drivers para Windows XP, Win7, Win8, Win10, Linux, MacOS.

| CÓDIGO | Conexión | Medidas mm |
|--------|----------|-----------------|
| 247288 | USB 2.0 | 211 x 160 x 195 |



PANELES INTERACTIVOS



4 Promethean • Paneles interactivos ActivPanel Nickel

ActivPanel Nickel está diseñado para ofrecer a los profesores la funcionalidad esencial para crear entornos de aprendizaje interactivos y atractivos. Se entrega listo para Internet y cargado con herramientas de enseñanza, es una solución fiable para las escuelas que buscan una pantalla interactiva fácil de usar y altamente eficaz.

- Superficie de pantalla: LCD TFT con retroiluminación LED directa.
- CPU: Quad Core ARM Cortex A73, ARM Cortex A53.
- RAM: 2 GB.
- Conectividad: HDMI, Touch USB, USB 2.0, USB 3.0, OPS, VGA, Audio, Ethernet, LAN, CVBS, etc.
- Almacenamiento interno: 16 GB
- Touch: hasta 15 puntos de contacto simultáneos.
- Sistema operativo integrado: Android Oreo 8.

| CÓDIGO | Pantalla |
|--------|----------|
| 247358 | 65" |
| 247359 | 75" |
| 247360 | 86" |



PANELES INTERACTIVOS

Promethean



1 Promethean · Paneles interactivos ActivPanel Cobalt

ActivPanel Cobalt, diseñado cuidadosamente para el entorno del aula, ofrece una experiencia de usuario intuitiva mediante un menú unificado que agiliza la navegación a las aplicaciones, al contenido y a los recursos que se utilizan con más frecuencia. Incluye la aplicación Instant Whiteboard, que permite colaborar sin necesidad de conectarse a un ordenador para impartir lecciones interactivas y atractivas sobre un lienzo infinito.

- Superficie de pantalla: LCD TFT con retroiluminación LED directa.
- CPU: Quad Core ARM Cortex A73, ARM Cortex A53.
- RAM: 3 GB.
- Conectividad: HDMI, Touch USB, USB 2.0, USB 3.0, OPS, VGA, Audio, Ethernet, LAN, CVBS, RS-232, etc.
- Almacenamiento interno: 32 GB
- Touch: hasta 20 puntos de contacto simultáneos.
- Sistema operativo integrado: Android Oreo 8.

| CÓDIGO | Pantalla |
|------------------------|----------|
| 247361 | 65" |
| 247362 | 75" |
| 247363 | 86" |

Promethean



2 Promethean · Paneles interactivos ActivPanel Titanium

ActivPanel Titanium ofrece el rendimiento más alto de Promethean, la experiencia de aprendizaje más intuitiva e integrada que existe. Incluye mejoras de interactividad y conectividad, así como herramientas que fomentan la interacción, para que tanto profesores como estudiantes aprovechen al máximo cada instante en el aula.

- Superficie de pantalla: LCD TFT con retroiluminación LED directa.
- CPU: Quad Core ARM Cortex A73, ARM Cortex A53.
- RAM: 4 GB.
- Conectividad: HDMI, Bluetooth, Touch USB, USB 2.0, USB 3.0, OPS, VGA, Audio, Ethernet, LAN, CVBS, RS-232, etc.
- Almacenamiento interno: 64 GB
- Touch: hasta 20 puntos de contacto simultáneos.
- Sistema operativo integrado: Android Oreo 8.

| CÓDIGO | Pantalla |
|------------------------|----------|
| 247364 | 70" |
| 247365 | 75" |
| 247366 | 86" |

TELEVISORES

SAMSUNG



3 Samsung · Smart TV Crystal UHD 4K 75"

Más colores para escenas más reales con PurColor. Calidad de imagen UltraHD en 4K. Tamaño de pantalla 189 cm (75"). Resolución 3.840x2.160. Motor de Imagen Procesador Crystal UHD. Audio Dolby Digital Plus. Q-Symphony, combina el audio del televisor con la barra de sonido. Salida de sonido (RMS) 20W. Tap View. Conecta de manera sencilla tu PC, portátil o smartphone. El Alto Rango Dinámico aumenta la gama de niveles de luz, incluso en las escenas más oscuras.

| CÓDIGO | Pantalla |
|------------------------|----------|
| 247272 | 75" |

LG



4 LG · Smart TV 4K UHD 65"

Smart TV fácil, intuitivo y con Inteligencia Artificial. Experiencia audiovisual: compatible con formatos HDR10 Pro /HDR HLG / HDR HGiG. Procesador de Gran Potencia 4K a5 Gen 5: Gran precisión de tonos y colores, actuando sobre 576 áreas de cada fotograma / Direct LED. Identifica el movimiento de objetos para escalar y simular un Sonido Surround de 5.1 canales"). Ecosistema abierto e inteligente (ThinQ). Funciones Gaming: Cloud Gaming (Stadia) / Menú exclusivo Gaming /ALLM (Baja Latencia <19ms)/HGiG.

| CÓDIGO | Pantalla |
|------------------------|----------|
| 247273 | 65" |

No permite apertura de envase
Venta por caja

Permite apertura de envase
Venta por unidad

Unidades que contiene la caja



13,3"



1 HP • Portátil Elite Dragonfly - 13,3"

- Windows 11 Pro 64
- Procesador Intel® Core™ i5-8265U (hasta 3,9 GHz con Intel® Turbo Boost, 6 MB de caché , 4 núcleos)
- Pantalla 13,3" (33,8 cm) en diagonal, FHD (1920 x 1080), táctil, IPS, microbordes, BrightView, 400 nits, 72 % de NTSC
- Memoria RAM LPDDR3-2133 MHz 8 GB (integrada)
- Disco duro SSD PCIe® NVMe™ de 256 GB
- Teclado HP teclado retroiluminado resistente a salpicaduras
- Medidas mínimas: 197,5 x 304,3 x 16,1 mm.

| CÓDIGO | Sistema | Pantalla |
|--------|-------------------|----------|
| 220928 | Windows 10 Pro 64 | 13,3" |



13,3"



2 HP • EliteBook 830 / 830 x360 G8 - 13,3"

- Windows 11 Pro
- Procesador Intel® Core™ i5-1135G7 (4 núcleos)
- Pantalla FHD (1920 x 1080), IPS, antirreflectante
- Memoria RAM DDR4-3200 MHz 8 GB (1 x 8 GB)
- Disco duro SSD PCIe® NVMe™ de 256 / 512 GB
- Teclado HP retroiluminado resistente a salpicaduras

| CÓDIGO | Modelo | Disco duro | Pantalla | GHz |
|--------|-------------|------------|----------|-----|
| 247428 | 830 G8 | 256 GB | 13,3" | 4,2 |
| 220927 | x360 830 G8 | 512 GB | 13,3" | 2,4 |



13,3"



15,6"



3 HP • ProBook 430 / 450 / 650 G8

- Windows 11 Pro
- Procesador Intel® Core™ (4 núcleos)
- Pantalla FHD (1920 x 1080), IPS, antirreflectante
- Memoria RAM DDR4-3200 MHz 16 GB (2 x 8 GB)
- Disco duro SSD PCIe® NVMe™ de 256 / 512 GB
- Teclado HP retroiluminado resistente a salpicaduras

| CÓDIGO | Modelo | Disco duro | Pantalla | Procesador |
|--------|--------|------------|----------|-------------------|
| 247423 | 430 G8 | 256 GB | 13,3" | i5-1135G7 4,2 GHz |
| 247425 | 450 G8 | 512 GB | 15,6" | i7-1165G7 4,7 GHz |
| 247427 | 650 G8 | 512 GB | 15,6" | i5-1135G7 4,2 GHz |



14"



4 HP • Portátil 240 / 245 G8 - 14"

- Windows 11 Pro 64
- Pantalla 14" (35,6 cm) en diagonal, FHD (1920 x 1080), IPS, bisel estrecho, antirreflectante, 250 nits, 45 % de NTSC
- Memoria RAM DDR4-2666 MHz 8 GB (1 x 8 GB)
- Disco duro SSD PCIe® NVMe™ de 256 GB
- Teclado HP de tamaño completo tipo isla, resistente
- Medidas mínimas: 225,9 x 324 x 19,9 mm.

| CÓDIGO | Modelo | Pantalla | Procesador |
|--------|--------|----------|---------------------------------|
| 220925 | 240 G8 | 14" | Intel i5-1035G1 3,6 GHz 4 nuc |
| 220926 | 245 G8 | 14" | AMD Ryzen 3 3250U 3,5 GHz 2 nuc |



14"



5 HP • Hp Zbook Firefly 14 G8 - 14"

- Windows 11 Pro 64
- Procesador Intel Core i5 11ª Gen 1135g7 / hasta 4,2 Ghz 4 núcleos
- Pantalla 14" (35,6 cm) en diagonal, FHD (1920 x 1080), IPS, bisel estrecho, antirreflectante, 250 nits, 45 % de NTSC
- Memoria RAM 16 Gb (1 X 16 Gb) Ddr4 Sdram - No Ecc
- Disco duro SSD 512 Gb M.2 2280 Pcie 3.0 X4 - Nvm Express
- Teclado Hp Premium Quiet Keyboard
- Medidas mínimas: 323 x 214,6 x 17,9 mm.

| CÓDIGO | Sistema | Pantalla |
|--------|-------------------|----------|
| 220929 | Windows 11 Pro 64 | 14" |



15,6"



6 HP • Hp Zbook Studio G8 - 15,6"

- Windows 11 Pro 64
- Procesador Intel Core i7 11ª Gen 11800h / hasta 4,7 Ghz 8 núcleos
- Pantalla 15,6" en diagonal, FHD (1920 x 1080), IPS, ultraplana, antirreflectante, 400 nits
- Memoria RAM 16 Gb (1 X 16 Gb) Ddr4 Sdram - No Ecc
- Disco duro SSD 512 Gb M.2 2280 Pcie 3.0 X4 - Nvm Express
- Teclado Hp Premium Quiet Keyboard
- Medidas mínimas: 354 x 234,6 x 17,8 mm.

| CÓDIGO | Sistema | Pantalla |
|--------|-------------------|----------|
| 220930 | Windows 11 Pro 64 | 15,6" |



No permite apertura de envase
Venta por caja



Permite apertura de envase
Venta por unidad



Unidades que
contiene la caja

FUNDAS PARA TABLETS Y PORTÁTILES

PLUS
office



15"

1 Fundas para portátiles y tablets 15"

Protección para su portátil y tablet

Fabricada en neopreno elástico e impermeable. Diseño de carga superior con amplia cremallera para un fácil acceso al portátil. Colores negro y rojo.

| CÓDIGO | Pulgadas | Medidas mm |
|--------|----------|------------|
| 130492 | 15" | 355 x 290 |



nilox



10,5"

2 Nilox Funda Universal para Tablet - 9,7" a 10,5"

Funda universal de alta calidad que garantiza la compatibilidad con todas las Tablet del mercado de 9,7" a 10,5". Ofrece la máxima protección para tu dispositivo gracias a su diseño ultra delgado, a su extrema sujeción y a su sistema de fijación adaptable. Sistema de cierre mediante solapa magnética. Tres ángulos de posición para la Tablet. Color negro.

| CÓDIGO | Pulgadas | Medidas mm |
|--------|-------------|----------------|
| 220919 | 9,7 a 10,5" | 180 x 250 x 20 |

nilox



13,3"



15,6"

3 Nilox Funda Sleeve para portátil o tablet

Funda protectora hecha de un material de neopreno flexible, similar al caucho, y que lleva incorporada una cremallera en la parte superior. Diseño ultraplano. Color negro.

| CÓDIGO | Pulgadas | Medidas mm |
|--------|----------|----------------|
| 220920 | 13,3" | 355 x 260 x 20 |
| 220921 | 15,6" | 410 x 290 x 18 |

MALETINES PARA PORTÁTIL

PLUS
office



15"

4 Plus Office Maletín para portátil 15" - 2 Bolsillos

Compartimento interior acolchado para portátil de hasta 15". Bolsillos interiores de malla para accesorios. Dos bolsillos exteriores en la parte frontal y en la trasera para documentos y accesorios. Bandolera acolchada, extraíble y ajustable.

| CÓDIGO | Color | Medidas mm. |
|--------|-------|----------------|
| 040593 | Gris | 370 x 290 x 65 |



No permite apertura de envase
Venta por caja



Permite apertura de envase
Venta por unidad



Unidades que
contiene la caja

MALETINES Y MOCHILAS PARA PORTÁTIL

MALETINES PARA PORTÁTIL

Targus



16"

1 Targus · Maletín Clamshell 15-16"

Diseño clásico para la protección del portátil (15"- 16"/ 38.1 cm - 40.6 cm). Compartimento acolchado para portátil. Bolsillo delantero con cremallera. Asas de transporte superiores, correa para el hombro acolchada extraíble/ajustable.

| CÓDIGO | Color | Medidas mm. |
|--------|-------|----------------|
| 220961 | Negro | 390 x 360 x 90 |

Targus



15,6"

2 Targus · Maletín Classic+ Clamshell 15,6"

Forro interior con correa de seguridad protege la superficie y aporta más protección. Asa reforzada recubierta por neopreno suave para aportar comodidad y resistencia. Compartimento para accesorios personales, organizador, bolsillo delantero externo con cremallera.

| CÓDIGO | Color | Medidas mm. |
|--------|-------|----------------|
| 220962 | Negro | 420 x 380 x 80 |

Targus



15,6"

3 Targus Maletín CitySmart High Capacity 14-15,6"

Ajuste Multi-Fit en el compartimento acolchado del portátil, para transportar y proteger portátiles con un ajuste ceñido. Este maletín tiene un apartado específico para documentos además de bolsillos y compartimentos para sus accesorios. Correa ajustable acolchada. Para portátiles de 14"- 15,6"/ 35.6 cm - 39.6 cm.

| CÓDIGO | Color | Medidas mm |
|--------|-------|----------------|
| 220960 | Negro | 410 x 370 x 90 |

Targus



15,4"

4 Targus Mochila CN600 15,4"

Gran capacidad de almacenamiento. El compartimento extraíble para portátil (con pantalla de hasta 15.4") está totalmente acolchado y dispone de un cierre de seguridad que impide que el portátil se mueva. Capacidad 20 litros. Portabotellas. Correas ajustables y acolchadas.

| CÓDIGO | Color | Medidas mm. |
|--------|-------|-----------------|
| 220964 | Negro | 310 x 470 x 175 |

Targus



15,6"

5 Targus · Mochila EcoSpruce 15,6"

Para fabricar la serie EcoSpruce se utiliza tejido de fibra de poliéster 100% PET hecha a partir de botellas de agua recicladas. Resistente al agua, fondo impermeable. 3 grandes compartimentos, bolsillo frontal de rápido acceso, bolsillos laterales. Compartimentos adicionales para bolígrafos, botella, accesorios personales, tarjetas,... Asas regulables y acolchadas.

| CÓDIGO | Color | Medidas mm. |
|--------|-------|-----------------|
| 220963 | Negro | 330 x 480 x 180 |

Targus



15,6"

6 Targus Mochila CitySmart Advanced 15,6"

Ajuste Multi-Fit: ajuste ceñido para portátiles de entre 12,5 y 15,6". Dos compartimentos grandes y dos bolsillos frontales. Respaldo acolchado. Bolsillo adicional para llevar la tableta. Correas ajustables y acolchadas. Correa para el carrito se acopla fácilmente a las maletas con ruedas.

| CÓDIGO | Color | Medidas mm. |
|--------|-------|-----------------|
| 220965 | Negro | 370 x 470 x 190 |



No permite apertura de envase
Venta por caja



Permite apertura de envase
Venta por unidad



Unidades que
contiene la caja

TROLLEYS PARA PORTÁTIL

Targus



15,6"

1 Targus Maletín Executive Laptop Roller 15.6"

El acolchado de espuma de alta densidad. Poliéster 1200D duradero y resistente al agua. Organizador delantero con soportes para bolígrafos, tarjetas, móviles y accesorios. Compartimento grande para ropa o artículos de oficina. Asa telescópica. Asas dobles.

| CÓDIGO | Color | Medidas mm. |
|--------|-------|-----------------|
| 220967 | Negro | 430 x 400 x 230 |

Targus



17,3"

2 Targus Trolley CityGear Travel Laptop Roller 17,3"

Maletín de nylon con ruedas para portátil de 17,3 pulgadas. Ideal como equipaje de mano. Compartimentos exclusivos para ropa, y accesorios. Bolsa extraíble, funda acolchada, bolsillo de malla. Asa de transporte superior telescópica. Peso 3,05 kg. Compartimentos adicionales para botella, tarjetas, accesorios, tablet y bolígrafos.

| CÓDIGO | Color | Medidas mm. |
|--------|-------|-----------------|
| 220966 | Negro | 457 x 432 x 184 |

ACCESORIOS DE LIMPIEZA



3 Fellowes Toallitas limpiadoras de superficies

Limpian cualquier tipo de superficie de metal, plástico y laminadas, incluyendo teclados e impresoras. No utilizar en cristal, pantallas o filtros. Biodegradables. Envase de 100 unidades con cierre hermético.

| CÓDIGO | Contenido |
|--------|-----------|
| 249005 | 100 ud |



4 Fellowes · Toallitas limpiadoras de pantallas

Para su uso en tablets, libros electrónicos, pantallas de monitores y portátiles, filtros de pantalla y superficies de cristal de fotocopiadoras y escáner. Fórmula especial que deja un acabado perfecto en su pantalla. Biodegradables. Envase de 100 unidades con cierre hermético.

| CÓDIGO | Contenido |
|--------|-----------|
| 249002 | 100 ud |



200ml

5 Fellowes Spray de aire a presión

Spray de aire a presión sin HFC invertible que elimina el polvo y la suciedad en áreas de difícil acceso. Ideal para utilizar en teclados, interior de impresoras, equipos eléctricos, etc. Contiene un tubo de extensión para acceder a los espacios más difíciles, como las teclas del ordenador. 200 ml.

| CÓDIGO | Contenido |
|--------|-----------|
| 249004 | 200 ml |



250ml

6 Fellowes Spray limpiador pantallas

Diseñado para eliminar la suciedad y el polvo de escáneres, móviles, táblets o pantallas de portátiles. Rocía sobre un paño de limpieza de microfibra y frota hasta que quede limpio y seco para un acabado perfecto. Envase de 250ml con más de 2500 aplicaciones.

| CÓDIGO | Contiene |
|--------|----------|
| 249003 | 250 ml |

SOFTWARE

1 Microsoft Office 365 Personal Suscription

Licencia anual de Suite software. Programas incluidos: Word, Excel, PowerPoint, Outlook, Publisher (solo PC), Access (solo PC). Extras: OneDrive (1 TB) y Skype. Actualizaciones gratuitas e ilimitadas durante un año. Uso personal.

| CÓDIGO | Licencia |
|--------|------------------|
| 247662 | 1 año / 1 equipo |



2 Microsoft Office 365 Business Premium

Licencia anual de Suite software. Programas: Word, Excel, PowerPoint, OneNote, Outlook, Access (solo PC). Extras: OneDrive (1TB), Exchange, Skype, SharePoint y Microsoft Teams. Actualizaciones gratuitas e ilimitadas durante un año. Uso personal.

| CÓDIGO | Licencia |
|--------|------------------|
| 247663 | 1 año / 1 equipo |



3 McAfee · Total Protection

McAfee le ofrece protección integral para 10 dispositivos. PC Windows, smartphones y tablets iOS y Android, Mac. Servicio gratuito y la consola de administración. Antispam y los controles parentales. Gestor de contraseñas y encriptación de archivos.

| CÓDIGO | Licencia |
|--------|-----------------|
| 247664 | 10 dispositivos |



4 Microsoft Windows 11 Pro 64 Bits

Un diseño sencillo y potente ayuda a mejorar la productividad y el foco. Funciona con aplicaciones, herramientas de administración y procesos existentes. Trabaja desde cualquier parte con acceso y datos protegidos.

| CÓDIGO | Licencia |
|--------|---------------|
| 247278 | 1 dispositivo |

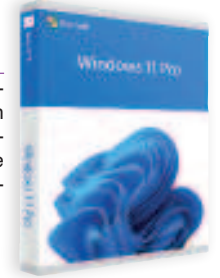

MONITORES



5 HP · Monitor QHD E27u G4 USB-C - 27"

Pantalla IPS de 27" (68,6 cm) retroiluminada y antirreflejante. Resolución: QHD 2560 x 1440 px. Tiempo de respuesta: GtG de 5 ms (con Overdrive). Funciones de pantalla: selección de idioma, rotación de pivote, encendido sencillo, altura ajustable. Controles en pantalla: salir, información, gestión, control de alimentación, control de entrada, control de menú, brillo, imagen, color. Contiene: cable USB-C, QSP, cable alimentación de CA.

| CÓDIGO | Pulgadas |
|--------|----------|
| 220938 | 27" |



6 HP Monitor P27v G4 - 27"

Pantalla IPS de 27" retroiluminada y antirreflejante. Resolución: Full HD 1920 x 1080 px. Tiempo de respuesta: GtG de 5 ms (con Overdrive). Funciones de pantalla: Antirreflejante; Modo Low Blue Light. Controles en pantalla: salir, información, gestión, control de alimentación, control de entrada, control de menú, brillo, imagen, color. Contiene: cable VGA, tarjeta de garantía, cable de alimentación CA.

| CÓDIGO | Pulgadas |
|--------|----------|
| 220937 | 27" |



7 HP Monitor P24v G4 - 23,8"

Pantalla IPS 23,8" antirreflejante y con modo Low Blue Light. Resolución: Full HD 1920 x 1080 px. Tiempo de respuesta: GtG de 5 ms (con Overdrive). Funciones de pantalla: Antirreflejante; Modo Low Blue Light. Controles en pantalla: salir, información, gestión, control de alimentación, control de entrada, control de menú, brillo, imagen, color. Contiene: cable VGA, tarjeta de garantía, cable de alimentación CA.

| CÓDIGO | Pulgadas |
|--------|----------|
| 220936 | 23,8" |

ORDENADOR DE SOBREMESA

8 HP · 260 G4 Mini

- Windows 11 Pro 64
- Procesador Intel® Core™ i3-10110U (hasta 4,1 GHz con Intel® Turbo Boost, 4 MB de caché L3, 2 núcleos)
- Memoria 8 GB RAM DDR4-2666 MHz (1 x 8 GB)
- Disco duro de 256 GB SSD PCIe® NVMe™ M.2
- Adaptador de alimentación de CA externo de 65 W
- Teclado con cable USB + Ratón óptico con cable USB HP
- Medidas: 177 x 175 x 34 mm.

| CÓDIGO | Capacidad |
|--------|-----------|
| 220932 | 256 GB |



No permite apertura de envase
Venta por caja



Permite apertura de envase
Venta por unidad



Unidades que
contiene la caja

ORDENADORES DE SOBREMESA

1 HP • 290 G4



- Windows 11 Pro 64
- Procesador Intel Core i5 10ª Gen 10500 (hasta 4,5 GHz, 6 núcleos)
- Memoria 8 GB SDRAM DDR4-2666 de (1 x 8 GB)
- Disco duro 512GB SSD - M.2 2280
- Teclado con cable USB + Ratón óptico con cable USB HP
- Medidas: 155 x 337 x 303 mm.



| CÓDIGO | Capacidad |
|--------|-----------|
| 220933 | 512 GB |

2 HP • EliteDesk 800 G6



- Windows 11 Pro 64
- Procesador Intel® Core™ i9-10900 (hasta 5,2 GHz con Intel® Turbo Boost, 20 MB de caché L3, 10 núcleos)
- Memoria RAM 32 GB DDR4-2666 MHz (2 x 16 GB)
- Disco duro 1 TB SSD PCIe® NVMe™ TLC M.2
- Teclado de sobremesa con cable HP 320K
- Medidas: 308 x 370 x 168 mm.

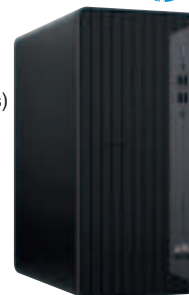

| CÓDIGO | Capacidad |
|--------|-----------|
| 220934 | 1 TB |

ORDENADORES ALL IN ONE



3 HP • ProOne 400 G6 - 19,5"

- Windows 11 Pro 64
- Procesador Intel® Core™ i3-10100T (hasta 3,8 GHz con Intel® Turbo Boost, 6 MB de caché L3, 4 núcleos, 8 subprocesos)
- Pantalla de 19,5" (49,5 cm) FHD (1920 x 1080), IPS, antirreflectante, 250 nits, 45 % NTSC
- Memoria RAM DDR4-2666 MHz 8 GB (1 x 8 GB)
- Disco SSD de 256 GB PCIe® NVMe™ M.2
- Teclado con cable USB + Ratón óptico con cable USB HP
- Adaptador de alimentación externa de 90 W
- Medidas mínimas: 201,5 x 474 x 472 mm.

| CÓDIGO | Sistema | Pantalla |
|--------|-------------------|----------|
| 248064 | Windows 10 Pro 64 | 19,5" |



4 HP • ProOne 600 G6 22

- Windows 11 Pro 64
- Procesador Intel® Core™ i5-10500 (hasta 4,5 GHz con Intel® Turbo Boost, 12 MB de caché L3, 6 núcleos)
- Pantalla de 21,5" (54,6 cm) FHD (1920 x 1080), IPS, antirreflectante, 250 nits, 45 % NTSC
- Memoria RAM DDR4-2666 MHz 8 GB (1 x 8 GB)
- Disco duro SSD PCIe® NVMe™ TLC M.2 de 256 GB
- Teclado con cable USB + Ratón óptico con cable USB HP
- Adaptador de alimentación externa de 120 W
- Medidas: 482,8 x 201,5 x 488,7 mm.

| CÓDIGO | Sistema | Pantalla |
|--------|-------------------|----------|
| 220931 | Windows 10 Pro 64 | 21,5" |



5 Apple • iMac 2021 Retina 4.5K 24"

- Sistema operativo macOS Big Sur
- Procesador Chip M1 de Apple.
- CPU de 8 núcleos y GPU de 8 núcleos
- Pantalla retina de 4.5K de 24" (59,62 cm)
- Memoria RAM de 8GB
- Disco de 256 GB SSD PCIe®
- Teclado Magic Keyboard + Ratón Magic Mouse
- Conexiones 2 Thunderbolt/USB 4, 2 USB 3. Wi-Fi y Bluetooth
- Medidas mínimas: 547 x 461 x 147 mm.

| CÓDIGO | Sistema | Color | Pantalla |
|--------|---------------|-------|----------|
| 247276 | macOS Big Sur | Rosa | 24" |



6 Apple • iMac 2021 Retina 4.5K 24"

- Sistema operativo macOS Big Sur
- Procesador Chip M1 de Apple.
- CPU de 8 núcleos y GPU de 8 núcleos
- Pantalla retina de 4.5K de 24" (59,62 cm)
- Memoria RAM de 8GB
- Disco de 256 GB SSD PCIe®
- Teclado Magic Keyboard + Ratón Magic Mouse
- Conexiones 2 Thunderbolt/USB 4, 2 USB 3. Wi-Fi y Bluetooth
- Medidas mínimas: 547 x 461 x 147 mm.

| CÓDIGO | Sistema | Color | Pantalla |
|--------|---------------|-------|----------|
| 247277 | macOS Big Sur | Azul | 24" |



No permite apertura de envase
Venta por caja



Permite apertura de envase
Venta por unidad



Unidades que
contiene la caja

IMPRESORAS MULTIFUNCIÓN DOMÉSTICAS TINTA



1 HP • DeskJet 2720e Multifunción Impresora InkJet color, copiadora y escáner

Todo lo que necesitas: ahora con funciones muy fáciles de utilizar. Imprime, escanea y copia documentos diarios con una conectividad inalámbrica sin complicaciones. Gracias a la sencilla configuración de la aplicación HP Smart, podrás utilizarla en cualquier dispositivo. Recibe la tinta en la puerta de tu casa por menos dinero: HP Instant Ink.

- Hasta 1000 páginas / mes.
- Conectividad: USB 2.0, Wi-Fi, Bluetooth, HP Smart, Apple AirPrint, Chrome OS, Certificación Mopria™.

| CÓDIGO | Cartuchos | |
|--------|----------------|--------|
| 220882 | 305 305 | 305 |
| | 305 XL 305 XL | 305 XL |



2 HP • DeskJet 4120e Multifunción Impresora InkJet color, copiadora, escáner y fax

Imprime, escanea y copia documentos diarios, y obtén un alimentador automático de documentos con una capacidad de 35 páginas y una conectividad inalámbrica sin complicaciones. Disfruta de una configuración sencilla gracias a la aplicación HP Smart: envía incluso un fax. Recibe la tinta en la puerta de tu casa por menos dinero con HP Instant Ink.

- Hasta 1000 páginas / mes.
- Conectividad: USB 2.0, Wi-Fi, Bluetooth, HP Smart, Apple AirPrint, Chrome OS, Certificación Mopria™.

| CÓDIGO | Cartuchos | |
|--------|----------------|--------|
| 220883 | 305 305 | 305 |
| | 305 XL 305 XL | 305 XL |



3 HP • Envoy 6020e Multifunción Impresora InkJet color, copiadora y escáner

Para toda la familia. Imprime, escanea y copia documentos diarios desde tu móvil con la aplicación HP Smart. Configura y conéctate en cualquier dispositivo.

- Impresión automática a doble cara.
- Hasta 1.000 páginas / mes formato A4.
- Conectividad: USB 2.0, Wi-Fi, Bluetooth, HP Smart, Apple AirPrint, Certificación Mopria™, Chrome OS.

| CÓDIGO | Cartuchos | |
|--------|----------------|--------|
| 220884 | 305 305 | 305 |
| | 305 XL 305 XL | 305 XL |



4 HP • Envoy Pro 6420e Multifunción Impresora InkJet color, copiadora, escáner y fax

Impresión, escaneado y copia, además de un alimentador automático de documentos de 35 páginas. Configura y conéctate en cualquier dispositivo con la aplicación HP Smart. Detecta y soluciona automáticamente los problemas de conectividad con el fin de reducir las interrupciones.

- Impresión automática a doble cara.
- Hasta 1.000 páginas / mes formato A4.
- Conectividad: USB 2.0, Wi-Fi, Bluetooth, HP Smart, Apple AirPrint, Certificación Mopria™, Chrome OS.

| CÓDIGO | Cartuchos | |
|--------|----------------|--------|
| 220885 | 305 305 | 305 |
| | 305 XL 305 XL | 305 XL |

| CARACTERÍSTICAS | HP | HP | HP | HP |
|------------------------------|--|--|--|--|
| IMPRESORA | DeskJet 2720 | DeskJet Plus 4120 | Envoy 6020e | Envoy Pro 6420e |
| Velocidad de impresión B/N | 7,5 ppm | 8,5 ppm | 10 ppm | 10 ppm |
| Velocidad de impresión COLOR | 5,5 ppm | 5,5 ppm | 7 ppm | 7 ppm |
| Resolución impresión | 4800 x 1200 | 4800 x 1200 | 1200 x 1200 | 4800 x 1200 |
| Bandeja alimentación | 60 Hojas | 60 Hojas | 100 Hojas | 100 Hojas |
| Conectividad | Wi-Fi/USB 2.0/Bluetooth/HP Smart/AirPrint/Mopria | Wi-Fi/USB 2.0/Bluetooth/HP Smart/AirPrint/Mopria | Wi-Fi/USB 2.0/Bluetooth/AirPrint/HP Smart/Mopria/Chrome OS | Wi-Fi/USB 2.0/Bluetooth/AirPrint/HP Smart/Mopria/Chrome OS |
| Dimensiones (mm) | 425 x 304 x 154 | 428 x 332 x 200 | 432,5 x 361,1 x 132,1 | 432,5 x 361,1 x 174 |
| Peso | 3,42 kg | 4,82 kg | 5,22 kg | 6,16 kg |

IMPRESORAS MULTIFUNCION PYME TINTA

TODOS LOS MODELOS DE IMPRESORA ESTÁN SUJETOS A DISPONIBILIDAD.

1 HP • OfficeJet Pro 8022e Multifunción Impresora InkJet color, copiadora, escáner y fax

Disfruta de rápidas velocidades de impresión. Minimiza las interrupciones gracias a la conectividad Wi-Fi con capacidades de recuperación automática. Imprime y escanea desde tu móvil. Ahorra hasta un 70 % con el servicio Instant Ink.

- Impresión automática a doble cara.
- Hasta 20000 páginas / mes formato A4.
- Conectividad: USB 2.0, Wi-Fi, HP Smart, Apple AirPrint, Certificación Mopria™, Ethernet, RJ-11, Chrome OS.

| CÓDIGO | Cartuchos |
|--------|---------------------------------|
| | 912 ● 912 ● 912 ● 912 ● |
| 220886 | 912XL ● 912XL ● 912XL ● 912XL ● |
| | 917XL ● |



2 HP • OfficeJet Pro 9010e Multifunción Impresora InkJet color, copiadora, escáner y fax

Impresora diseñada para ahorrarte tiempo. Trabaja rápido y en el modo de manos libres gracias al alimentador automático de 35 páginas. Imprime y escanea desde tu teléfono. Obtén un escaneado e impresión automáticos a doble cara. Ahorra hasta un 70 % con el servicio Instant Ink.

- Impresión automática a doble cara.
- Hasta 25000 páginas / mes.
- Conectividad: USB 2.0, Host USB, Wi-Fi, HP Smart, Apple AirPrint, Ethernet, Certificación Mopria™, RJ-11, Chrome OS.

| CÓDIGO | Cartuchos |
|--------|---------------------------------|
| | 963 ● 963 ● 963 ● 963 ● |
| 220888 | 963XL ● 963XL ● 963XL ● 963XL ● |



3 HP • OfficeJet Pro 9022e Multifunción Impresora InkJet color, copiadora, escáner y fax

Disfruta de velocidades de impresión rápidas, copias/escaneados a doble cara de una sola pasada, impresión automática a doble cara. Imprime y escanea desde tu móvil. Acepta trabajos de gran volumen de forma segura gracias a dos bandejas de 250 hojas. Ahorra hasta un 70 % con el servicio Instant Ink.

- Impresión automática a doble cara.
- Hasta 30.000 páginas / mes.
- Conectividad: USB 2.0, Host USB, Wi-Fi, HP Smart, Apple AirPrint, Certificación Mopria™, Ethernet, RJ-11, Chrome OS.

| CÓDIGO | Cartuchos |
|--------|---------------------------------|
| | 963 ● 963 ● 963 ● 963 ● |
| 220887 | 963XL ● 963XL ● 963XL ● 963XL ● |
| | 967XL ● |



| CARACTERÍSTICAS | HP | HP | HP |
|------------------------------|---|--|--|
| IMPRESORA | OfficeJet Pro 8022e | OfficeJet Pro 9010e | Officejet Pro 9022e |
| Velocidad de impresión B/N | 20 ppm | Hasta 22 ppm | 24 ppm |
| Velocidad de impresión COLOR | 10 ppm | Hasta 18 ppm | 20 ppm |
| Resolución impresión | 4800 x 1200 | 4800 x 1200 | 4800 x 1200 |
| Bandeja alimentación | 225 Hojas | 250 hojas | 250 Hojas |
| Conectividad | USB 2.0/Wi-Fi/HP Smart/Apple AirPrint/Mopria/Ethernet/RJ-11/Chrome OS | USB 2.0/Host USB/Wi-Fi/HP Smart/Apple Airprint/Mopria/Ethernet/RJ-11/Chrome OS | USB 2.0/Host USB/Wi-Fi/HP Smart/Apple Airprint/Mopria/Ethernet/RJ-11/Chrome OS |
| Dimensiones (mm) | 460 x 337,5 x 233 | 439,3 x 342,5 x 278 | 437 x 396,3 x 318,3 |
| Peso | 8,2 kg | 9,29 kg | 11,66 kg |



No permite apertura de envase
Venta por caja



Permite apertura de envase
Venta por unidad



Unidades que
contiene la caja

IMPRESORAS MULTIFUNCION PYME TINTA



1 HP • OfficeJet Pro 8730

Impresora InkJet color, copiadora, escáner y fax

Maximice su entorno de impresión con el diseño de impresión innovador de HP que ahorra espacio y obtenga un color de calidad profesional y de bajo coste. Ayude a reducir los costes con las soluciones de gestión de flota. Mantenga su productividad con una impresora All-in-One diseñada para empresas de gran volumen.

- Impresión automática a doble cara.
- De 250 a 2000 páginas / mes.
- Conectividad: USB 2.0, Host USB, Wi-Fi, HP ePrint, Apple AirPrint, Certificación Mopria™, Ethernet, RJ-11 y LAN inalámbrica.

| CÓDIGO | Cartuchos |
|--------|---|
| 220646 | 953 ● 953 ● 953 ● 953 ● 953XL ● 953XL ● 953XL ● 953XL ● 957XL ● |



2 HP • OfficeJet Pro 7720

Impresora InkJet color, copiadora, escáner y fax

Pantalla táctil en color. Impresión sin bordes. Alimentador automático de documentos. Impresión a doble cara. Permite que varias páginas se copien o esseen a la vez. Aplicación HP Smart.

- Impresión automática a doble cara.
- Hasta 30000 páginas / mes.
- Conectividad: USB 2.0, Wi-Fi, Hp ePrint, Apple AirPrint, Google Cloud Print, Certificación Mopria™, Ethernet, LAN inalámbrica y RJ-11.

| CÓDIGO | Cartuchos |
|--------|---|
| 247473 | 952 ● 952 ● 952 ● 952 ● 952XL ● 952XL ● 952XL ● 952XL ● 953 ● 953 ● 953 ● 953 ● 953XL ● 953XL ● 953XL ● 953XL ● 954 ● 954 ● 954 ● 954 ● 954XL ● 954XL ● 954XL ● 954XL ● 955 ● 955 ● 955 ● 955 ● 955XL ● 955XL ● 955XL ● 955XL ● 956XL ● 957XL ● 959XL ● |



3 HP • OfficeJet Pro 7740

Impresora InkJet color, copiadora, escáner y fax

Impresión, escaneo y copia en color extraordinario en tamaños hasta A3. Documentos por un costo de hasta un 50% menos por página al de las impresoras láser a color.

- Impresión automática a doble cara.
- Hasta 30000 páginas / mes.
- Conectividad: USB 2.0 compatible con USB 3.0, Host USB, Wi-Fi, HP ePrint, Apple AirPrint, Google Cloud Print, Certificación Mopria™, Ethernet, LAN inalámbrica, RJ-11.

| CÓDIGO | Cartuchos |
|--------|--|
| 247866 | 954 ● 954 ● 954 ● 954 ● 954XL ● 954XL ● 954XL ● 954XL ● |

| CARACTERÍSTICAS | HP | HP | HP |
|------------------------------|--|---|---|
| IMPRESORA | OfficeJet Pro 8730 | OfficeJet Pro 7720 | OfficeJet Pro 7740 |
| Velocidad de impresión B/N | Hasta 24 ppm | Hasta 34 ppm | 34 ppm |
| Velocidad de impresión COLOR | Hasta 20 ppm | Hasta 34 ppm | 34 ppm |
| Resolución impresión | 2400 x 1200 | 1200 x 1200 | 4800 x 1200 |
| Bandeja alimentación | 250 Hojas | 250 Hojas | 250 Hojas |
| Conectividad | USB 2.0/ Host USB/Wi-Fi/HP ePrint/ Apple AirPrint/Mopria/Ethernet/RJ-11/ LAN inalámbrica | USB 2.0/Wi-Fi/Hp ePrint/Apple AirPrint/ Google Cloud Print/Mopria/Ethernet/ LAN inalámbrica/RJ-11 | USB 2.0/ Host USB/Wi-Fi/HP ePrint/ Apple AirPrint/Google Cloud Print/ Mopria/Ethernet/LAN inalámbrica/RJ-11 |
| Dimensiones (mm) | 499,5 x 449,7 x 327,3 | 584,9 x 444,8 x 306,4 | 584 x 466,9 x 383,3 |
| Peso | 15,2 kg | 15,5 kg | 19,5 kg |



No permite apertura de envase
Venta por caja



Permite apertura de envase
Venta por unidad



Unidades que
contiene la caja

IMPRESORAS CON TECNOLOGÍA SMART TANK

TECNOLOGÍA SMART TANK

Mejora la productividad de tu empresa con una impresión de calidad superior y hasta tres años de tinta Original HP incluida con la impresora. Imprime grandes volúmenes a un coste por página extremadamente bajo: incluye Tinta Original HP para imprimir hasta 12 000 páginas en blanco y negro u 8000 páginas en color. Configuración guiada y sencilla mediante la aplicación HP Smart. Panel táctil mágico e iluminación inteligente para que disfrutes de una experiencia de impresión de primer nivel. Sencillo sistema de recarga sin derrames. Conexiones más rápidas y fiables gracias a la conexión Wi-Fi de banda dual con capacidades de recuperación automática. Práctica gestión de tinta y papel gracias a los sensores integrados.



1 HP • Smart Tank 7005 Multifunción Impresora color, copiadora y escáner

Impresión fluida diseñada para toda la familia. Crea todo tipo de documentos en color de gran calidad a un coste bajo. Configuración móvil fluida y guiada. Imprime documentos a gran velocidad.

- Impresión automática a doble cara.
- Hasta 5.000 páginas / mes (A4).
- Conectividad: USB 2.0, Wi-Fi, Bluetooth, Apple AirPrint, HP Print, Certificación Mopria™, HP Smart.

| CÓDIGO | Botellas de Tinta Original HP |
|---------------|-------------------------------|
| 220890 | 32 ● 32XL ● 31 ● 31 ● 31 ● |



2 HP • Smart Tank 7305 Multifunción Impresora color, copiadora y escáner

Conecta, trabaja y aumenta la productividad empresarial con una experiencia de impresión impecable que ofrece esta impresora sin cartuchos. Configuración móvil fluida y guiada. Diseñada para una impresión de gran volumen.

- Impresión automática a doble cara.
- Hasta 5.000 páginas / mes (A4).
- Conectividad: USB 2.0, Wi-Fi, Bluetooth, Ethernet, HP Print, Apple AirPrint, Certificación Mopria™, HP Smart.

| CÓDIGO | Botellas de Tinta Original HP |
|---------------|-------------------------------|
| 220891 | 32 ● 32XL ● 31 ● 31 ● 31 ● |



| CARACTERÍSTICAS | HP | |
|------------------------------|---|--|
| | Smart Tank 7005 | Smart Tank 7305 |
| Velocidad de impresión B/N | 15 ppm | 15 ppm |
| Velocidad de impresión COLOR | 9 ppm | 9 ppm |
| Resolución impresión | 4800 x 1200 | 4800 x 1200 |
| Bandeja alimentación | 250 Hojas | 250 hojas |
| Conectividad | USB 2.0/Wi-Fi/Bluetooth/Apple AirPrint/HP Print/Mopria/HP Smart | USB 2.0/Wi-Fi/Bluetooth/Ethernet/HP Print/Apple AirPrint/Mopria/HP Smart |
| Dimensiones (mm) | 427,5 x 364 x 198,6 | 427,5 x 364 x 240,3 |
| Peso | 6,38 kg | 7,70 kg |



No permite apertura de envase
Venta por caja



Permite apertura de envase
Venta por unidad



Unidades que
contiene la caja

IMPRESORAS Y EQUIPOS MULTIFUNCIONALES

IMPRESORAS EPSON

TECNOLOGÍA EPSON ECOTANK

Ahorra un 90% en costes de tinta. Depósito de tinta de gran tamaño que se rellena con botellas de tinta. Fácil de usar y llenar. Disminuye la frecuencia de recargas, incluye tinta equivalente a 72 cartuchos. Niveles de tinta visibles.



1 EPSON • WorkForce Pro WF-C5290DW Impresora láser color

La impresora más rápida para grupos de trabajo pequeños. Reduce los costes de impresión y el impacto medioambiental, al tiempo que aumentas la productividad con un menor grado de intervención y una seguridad mejorada.

- Impresión a doble cara automática.
- Hasta 45.000 páginas / mes.
- Conectividad: USB, Apple AirPrint, Wi-Fi, Ethernet, NFC.

| CÓDIGO | Cartuchos |
|--------|---|
| 220892 | WF-C5XXX L ● ● ● ● ● ● ● ● ● ● WF-C5XXX XL ● ● ● ● ● ● ● ● ● ● WF-C5XXX XXL ● |



2 EPSON • WorkForce AL-M320DN Impresora láser monocromo

Impresión rápida, flexible y de alta calidad, ideal para grupos de trabajo con muchas tareas que buscan resultados óptimos a bajo coste. Con conectividad Gigabit Ethernet y emulaciones tanto PCL6 como PostScript 3, ofrece una sencilla integración en el flujo de trabajo de la empresa.

- Impresión a doble cara automática.
- Hasta 50000 páginas / mes.
- Conectividad: USB y Ethernet.

| CÓDIGO | Cartuchos |
|--------|-------------------------|
| 247479 | 10080 ● 10079 ● 10078 ● |



3 EPSON • WorkForce Pro WF-C579RDTWF Impresora color, copiadora, escáner y fax

Dispositivo multifunción RIPS A4 de alto rendimiento. Además de tener un tamaño reducido y generar un impacto medioambiental muy bajo, permite imprimir documentos a una gran velocidad con un coste de propiedad muy asequible. Tiene una alta velocidad de escaneado a doble cara y una gran variedad de soluciones para flujos de trabajo empresariales, por lo que es una solución ideal para la oficina.

- Impresión a doble cara automática.
- Hasta 50.000 páginas / mes (A4).
- Conectividad: USB, Ethernet, LAN inalámbrica, Wi-Fi.

| CÓDIGO | Cartuchos |
|--------|---|
| 220666 | 6.5K ● 7.5K ● 7.5K ● 7.5K ● 7.5K ● 6.5KX2 ● 7.5KX2 ● 7.5KX2 ● 7.5KX2 ● |

| CARACTERÍSTICAS | EPSON | EPSON | EPSON |
|------------------------------|---------------------------------------|---------------------|------------------------------------|
| IMPRESORA | WorkForce Pro WF-C5290DW | WorkForce AL-M320DN | WorkForce Pro WF-C579RDTWF |
| Velocidad de impresión B/N | 34 ppm | Hasta 40 ppm | 34 ppm |
| Velocidad de impresión COLOR | 24 ppm | - | 34 ppm |
| Resolución impresión | 4800 x 1200 | 1200 x 1200 | 4800 x 1200 |
| Bandeja alimentación | 830 Hojas | 850 hojas | 830 Hojas |
| Conectividad | USB/Apple AirPrint/Wi-Fi/Ethernet/NFC | USB/Ethernet | USB/Ethernet/LAN inalámbrica/Wi-Fi |
| Dimensiones (mm) | 425 x 535 x 357 | 375 x 393 x 285 mm | 425 x 535 x 513 |
| Peso | 15,3 kg | 14 kg | 27,6 kg |



No permite apertura de envase
Venta por caja



Permite apertura de envase
Venta por unidad



Unidades que
contiene la caja

IMPRESORAS CON TECNOLOGÍA NEVERSTOP

TECNOLOGÍA HP NEVERSTOP

La primera impresora láser autorrecargable del mundo. Recarga tú mismo en tan sólo 15 segundos con el kit de recarga de tóner de fácil instalación. Ahorra hasta el 80% en el tóner original. Imprime hasta 5000 páginas de inmediato. Obtén ciclos de trabajo de hasta 20000 páginas a una velocidad de 21 ppm.

1 HP • Neverstop Láser 1001nw Impresora láser monocromo

La primera impresora láser del mundo con depósito de tóner recargable en tan sólo 15 segundos, 3 años de garantía y con tecnología inalámbrica. Ahorra tiempo imprimiendo desde prácticamente cualquier lugar gracias a HP Smart. Incluye tóner para imprimir hasta 5000 páginas. Gran productividad ideal para pymes y startups con la que podrás ahorrar hasta un 60% en tóner gracias a su sencillo rellenado.

- Hasta 20000 páginas / mes.
- Conectividad: USB 2.0 de alta velocidad, WI-FI, Hp Smart, HP Smart Task, Apple AirPrint, Google Cloud Print, Certificación Mopria™, Ethernet.

| CÓDIGO | Cartuchos |
|--------|-----------|
| 247475 | 144A ● |



2 HP • Neverstop Láser MFP 1201n Impresora láser monocromo, copiadora y escáner

La primera impresora láser del mundo con depósito de tóner recargable en tan sólo 15 segundos, 3 años de garantía y con tecnología inalámbrica. Imprime, copia, escanea y ahorra tiempo imprimiendo desde prácticamente cualquier lugar gracias a HP Smart. Incluye tóner para imprimir hasta 5000 páginas. Gran productividad ideal para pymes y startups con la que podrás ahorrar hasta un 60% en tóner gracias a su sencillo rellenado.

- Hasta 20000 páginas / mes.
- Conectividad: USB 2.0, WIFI, HP Smart, Apple AirPrint, Google Cloud Print, Certificación Mopria™, Ethernet.

| CÓDIGO | Cartuchos |
|--------|-----------|
| 247476 | 143A ● |



3 HP • Neverstop Láser 1202nw Impresora láser monocromo, copiadora y escáner

La primera impresora láser del mundo con depósito de tóner recargable en tan sólo 15 segundos, 3 años de garantía y con tecnología inalámbrica. Imprime, copia, escanea y ahorra tiempo imprimiendo desde prácticamente cualquier lugar gracias a HP Smart. Incluye tóner para imprimir hasta 5000 páginas. Gran productividad ideal para pymes y startups con la que podrás ahorrar hasta un 60% en tóner gracias a su sencillo rellenado.

- Hasta 20000 páginas / mes.
- Conectividad: USB 2.0, WIFI, HP Smart, Apple AirPrint, Google Cloud Print, Certificación Mopria™, Ethernet.

| CÓDIGO | Cartuchos |
|--------|-----------|
| 247477 | 143A ● |



| CARACTERÍSTICAS | HP Neverstop Láser 1001nw | HP Neverstop Láser MFP 1201n | HP Neverstop Láser 1202nw |
|------------------------------|---|---|---|
| Velocidad de impresión B/N | Hasta 21 ppm | Hasta 21 ppm | Hasta 21 ppm |
| Velocidad de impresión COLOR | - | - | - |
| Resolución impresión | 600 x 600 | 600 x 600 | 600 x 600 |
| Bandeja alimentación | 150 hojas | 150 Hojas | 150 Hojas |
| Conectividad | USB 2.0/WIFI/HP Smart/HP Smart Task/Apple AirPrint/Google Cloud Print/Certificación Mopria™, Ethernet | USB 2.0/ WIFI/HP Smart/Apple AirPrint/ Google Cloud Print/ Certificación Mopria™/Ethernet | USB 2.0/WIFI/HP Smart/Apple AirPrint/Google Cloud Print/ Certificación Mopria™/Ethernet |
| Dimensiones (mm) | 380,5 x 293,4 x 211 | 380,5 x 293,4 x 287 | 380,5 x 293,4 x 287 |
| Peso | 7 kg | 8,73 kg | 8,78 kg |



No permite apertura de envase
Venta por caja



Permite apertura de envase
Venta por unidad



Unidades que
contiene la caja

IMPRESORAS LÁSER MONOCROMO



1 HP • LaserJet M209dwe Impresora láser monocromo

Una impresora láser monocromo súper compacta con la impresión a doble cara más rápida de su categoría y la aplicación HP Smart que ahorra tiempo.

- Impresión automática a doble cara.
- Hasta 20.000 páginas / mes (A4).
- Conectividad: USB 2.0, Wi-Fi, Ethernet, Bluetooth, Apple AirPrint, HP Smart, Certificación Mopria™.

| CÓDIGO | Cartuchos |
|--------|---------------|
| 220893 | 135A • 135X • |



2 HP • LaserJet M234dwe Impresora láser monocromo, copiadora y escáner

Una impresora multifunción compacta con la impresión a doble cara más rápida de su categoría y la aplicación HP Smart que ahorra tiempo. Nunca más te quedes sin tóner y ahorra hasta un 50 % con el servicio Instant Ink para la impresión láser. Imprime y escanea desde tu Smartphone.

- Impresión automática a doble cara.
- Hasta 20.000 páginas / mes (A4).
- Conectividad: USB 2.0, Wi-Fi, Ethernet, Bluetooth, Apple AirPrint, HP Smart, Certificación Mopria™.

| CÓDIGO | Cartuchos |
|--------|---------------|
| 220894 | 135A • 135X • |



3 HP • LaserJet Pro M203dw Impresora láser monocromo

Rápida impresión y bajo consumo energético con la tecnología HP Auto-On/Auto-Off. Imprima directamente desde su dispositivo móvil sin acceder a la red de la empresa. Gestione la impresión de toda la empresa con seguridad. Realice el seguimiento de las páginas restantes.

- Impresión automática a doble cara.
- Hasta 30000 páginas / mes.
- Conectividad: USB 2.0 de alta velocidad, Wi-Fi, HP ePrint, Apple AirPrint, Google Cloud Print, Certificación Mopria™, Ethernet, LAN inalámbrica.

| CÓDIGO | Cartuchos |
|--------|-------------|
| 247675 | 30A • 30X • |

| CARACTERÍSTICAS | HP | HP | HP |
|------------------------------|--|--|---|
| IMPRESORA | LaserJet M209dwe | LaserJet M234dwe | LaserJet Pro M203dw |
| Velocidad de impresión B/N | Hasta 29 ppm | Hasta 29 ppm | Hasta 28 ppm |
| Velocidad de impresión COLOR | - | - | - |
| Resolución impresión | 600 x 600 | 600 x 600 | 1200 x 1200 |
| Bandeja alimentación | 150 Hojas | 150 Hojas | 250 Hojas |
| Conectividad | USB 2.0/Wi-Fi/Ethernet/Bluetooth/ Apple AirPrint/ HP Smart/Mopria | USB 2.0/Wi-Fi/Ethernet/Bluetooth/ Apple AirPrint/ HP Smart/Mopria | USB 2.0/Wi-Fi/HP ePrint/ Apple AirPrint/ Google Cloud Print/ Mopria/Ethernet/LAN inalámbrica. |
| Dimensiones (mm) | 355 x 279,5 x 205 | 368 x 298,6 x 241,9 | 370,5 x 407,4 x 223,9 |
| Peso | 5,6 kg | 7,6 kg | 6,9 kg |



No permite apertura de envase
Venta por caja



Permite apertura de envase
Venta por unidad



Unidades que
contiene la caja

IMPRESORAS MULTIFUNCIÓN LÁSER MONOCROMO

1 HP • LaserJet Pro M227fdw Impresora láser monocromo, copiadora, escáner y fax

Velocidad de impresión rápida. Escaneo a correo electrónico, USB o carpetas de red. Pantalla táctil en color de 6,9 cm. Alimentador automático de documentos de 35 hojas. HP ePrint, Apple AirPrint. Impresión Wi-Fi Direct, NFC Touch-to-print. Jetintelligence.

- Impresión automática a doble cara.
- Hasta 30000 páginas / mes.
- Conectividad: USB 2.0 de alta velocidad, Host USB, Wi-Fi, HP ePrint, Apple AirPrint, Google Cloud Print, Ethernet, LAN inalámbrica.

| CÓDIGO | Cartuchos |
|--------|-------------|
| 247899 | 30A • 30X • |



2 HP • LaserJet Pro M428dw Impresora láser monocromo, copiadora y escáner

Escanea archivos directamente a Microsoft SharePoint, correo electrónico, USB o carpetas de red. Ahorra tiempo al automatizar procesos. Detecta y detiene ataques de red. Garantiza la seguridad de la información confidencial con la impresión de PIN. Pantalla táctil de color de 6,8 cm. Imprime archivos con formato Microsoft Office y archivos PDF directamente desde la unidad USB. Ahorra energía con la tecnología HP Auto-on/Auto-off.

- Impresión automática a doble cara.
- Hasta 80000 páginas / mes.
- Conectividad: USB 2.0 de alta velocidad, Host USB, Wi-Fi, HP ePrint, HP Smart, Apple AirPrint, Google Cloud Print, Certificación Mopria™, Ethernet, LAN inalámbrica.

| CÓDIGO | Cartuchos |
|--------|-------------|
| 247485 | 59A • 59X • |



3 HP • LaserJet Pro M404dw Impresora láser monocromo

Este dispositivo se activa e imprime rápidamente. La mejor seguridad de su categoría: detecta y detiene ataques. Protege la información confidencial. HP Roam habilitado. Hasta un 18% de ahorro energético. Cartucho de tóner de alta capacidad.

- Impresión a doble cara automática.
- Hasta 80.000 páginas / mes.
- Conectividad: USB 2.0, Host USB, Wi-Fi, HP ePrint, Apple AirPrint, Google Cloud Print, Certificación Mopria™, Ethernet.

| CÓDIGO | Cartuchos |
|--------|-------------|
| 247483 | 59A • 59X • |



| CARACTERÍSTICAS | HP | HP | HP |
|------------------------------|--|--|---|
| IMPRESORA | Laserjet Pro M227fdw | Color LaserJet Pro M428dw | Laserjet Pro M404dw |
| Velocidad de impresión B/N | Hasta 28 ppm | 38 ppm | Hasta 38 ppm |
| Velocidad de impresión COLOR | - | - | - |
| Resolución impresión | 1200 x 1200 | 1200 x 1200 | 1200 x 1200 |
| Bandeja alimentación | 260 Hojas | 900 Hojas | 900 Hojas |
| Conectividad | USB 2.0/ Host USB/Wi-Fi/HP ePrint/Apple AirPrint/Google Cloud Print/Ethernet/LAN inalámbrica | USB 2.0/Host USB/Wi-Fi/HP ePrint/HP Smart/Apple AirPrint/ Google Cloud Print/Mopria™/ Ethernet/LAN inalámbrica | USB 2.0/Host USB/Wi-Fi/HP ePrint/ Apple AirPrint/ Google Cloud Print/Mopria™/Ethernet |
| Dimensiones (mm) | 403 x 407,4 x 311,5 | 420 x 390 x 323 | 381 x 357 x 216 |
| Peso | 9,4 kg | 12,6 kg | 8,22 kg |



No permite apertura de envase
Venta por caja



Permite apertura de envase
Venta por unidad



Unidades que
contiene la caja

IMPRESORAS LÁSER MONOCROMO



1 HP • LaserJet Pro M501dn Impresora láser monocromo

Imprima la primera página en tan sólo 7,2 segundos. Impresora compacta y silenciosa. Funciones de seguridad contra amenazas complejas. Garantice la confidencialidad de los documentos con impresión de PIN. El tóner original HP con JetIntelligence ofrece más páginas por cartucho que modelos anteriores.

- Impresión a doble cara automática.
- Hasta 100000 páginas / mes.
- Conectividad: USB, Host USB, HP ePrint, Apple AirPrint, Certificación Mopria™ y Ethernet.

| CÓDIGO | Cartuchos |
|--------|-------------|
| 220654 | 87A • 87X • |

IMPRESORAS MULTIFUNCIÓN LÁSER COLOR



2 HP • Color Láser MFP 179fnw Impresora láser color, copiadora, escáner y fax

La impresora láser a color más pequeña del mundo de su categoría. Velocidades de hasta 18/4 ppm (negro/color). Alimentador automático de documentos de 40 hojas. Impresión móvil sencilla con la aplicación HP Smart.

- Hasta 20.000 páginas / mes.
- Conectividad: USB 2.0 de alta velocidad, Wi-Fi, Apple AirPrint, Google Cloud Print, Certificación Mopria™ y Ethernet.

| CÓDIGO | Cartuchos |
|--------|-----------------------------|
| 247486 | 117A • 117A • 117A • 117A • |



3 HP • Color LaserJet Pro MFP M183fw Impresora láser color, copiadora, escáner y fax

Hasta 16 ppm en negro y en color. Accesos directos de Smart Tasks. Alimentador automático de documentos de 35 hojas. Pantalla LCD de dos líneas con teclado numérico.

- Hasta 30.000 páginas / mes.
- Conectividad: USB 2.0 de alta velocidad, Wi-Fi, HP ePrint, HP Smart, Apple AirPrint, Certificación Mopria™, Ethernet, LAN inalámbrica.

| CÓDIGO | Cartuchos |
|--------|-----------------------------|
| 247487 | 216A • 216A • 216A • 216A • |

| CARACTERÍSTICAS | HP | HP | HP |
|------------------------------|--|--|---|
| IMPRESORA | Laserjet Pro M501dn | Color Láser MFP 179fnw | Color LaserJet Pro MFP M183fw |
| Velocidad de impresión B/N | Hasta 43 ppm | 18 ppm | 16 ppm |
| Velocidad de impresión COLOR | - | 4 ppm | 16 ppm |
| Resolución impresión | 4800 x 600 | 600 x 600 | 600 x 600 |
| Bandeja alimentación | 1200 Hojas | 150 Hojas | 150 Hojas |
| Conectividad | USB/Host USB/HP ePrint/Apple AirPrint/Mopria™/Ethernet | USB 2.0/Wi-Fi/Apple AirPrint/Google Cloud Print/Mopria™/Ethernet | USB 2.0/Wi-Fi/HP ePrint/ HP Smart/Apple AirPrint/ Mopria™/Ethernet/ LAN inalámbrica |
| Dimensiones (mm) | 418 x 376 x 289 | 406 x 363 x 344,1 | 420 x 380 x 341,2 |
| Peso | 11,6 kg | 14,08 kg | 16,3 kg |



No permite apertura de envase
Venta por caja



Permite apertura de envase
Venta por unidad



Unidades que
contiene la caja

IMPRESORAS MULTIFUNCIÓN LÁSER COLOR

1 HP • Color LaserJet Pro MFP M283fdw Impresora láser color, copiadora, escáner y fax

Accesos directos personalizables y Smart Tasks con HP Smart. Escanea a la nube y al correo electrónico con un sólo toque. Alimentador automático de documentos de 50 páginas. Certificación ENERGY STAR. Detección de amenazas en tiempo real y validación de software.

- Impresión a doble cara automática.
- Hasta 40000 páginas / mes.
- Conectividad: USB 2.0 de alta velocidad, Wi-Fi, HP ePrint, HP Smart, Apple AirPrint, Certificación Mopria™, Ethernet, LAN inalámbrica.

| CÓDIGO | Cartuchos |
|--------|-----------------------------|
| 247488 | 207A ● 207A ● 207A ● 207A ● |
| | 207X ● 207X ● 207X ● 207X ● |



2 HP • Color LaserJet Pro MFP M479fdw Impresora láser color, copiadora, escáner y fax

Escanea archivos directamente a Microsoft SharePoint, correo electrónico, USB y carpetas de red. Automatización de procesos. Detecta y detiene ataques de seguridad. Pantalla táctil a color de 10,9 cm. Imprime archivos directamente desde la unidad USB.

- Impresión a doble cara automática.
- Hasta 50000 páginas / mes.
- Conectividad: USB 2.0 de alta velocidad, Host USB, Wi-Fi, HP ePrint, HP Smart, Apple AirPrint, Google Cloud Print, Certificación Mopria™, Ethernet, LAN inalámbrica.

| CÓDIGO | Cartuchos |
|--------|-----------------------------|
| 247489 | 415A ● 415A ● 415A ● 415A ● |
| | 415X ● 415X ● 415X ● 415X ● |



IMPRESORAS LÁSER MONOCROMO GRAN VOLUMEN

3 HP • LaserJet Enterprise M507dn Impresora láser monocromo

Cada impresora se repara a sí misma de los ataques. Centraliza el control de tu entorno de impresión con HP Web Jetadmin. Obtenga información sobre los costes de impresión, los comportamientos o la utilización. Establece directivas de configuración de seguridad y valida automáticamente los ajustes de cada impresora del equipo. Envía trabajos de impresión durante los desplazamientos y recógelos de forma segura en cualquier impresora de la oficina.

- Impresión a doble cara automática.
- Hasta 150.000 páginas / mes.
- Conectividad: USB 2.0 de alta velocidad, Host USB, HP ePrint, Apple AirPrint, Google Cloud Print, Certificación Mopria™ y Ethernet.

| CÓDIGO | Botellas EcoTank |
|--------|-------------------|
| 247493 | 89A ● 89X ● 89Y ● |



| CARACTERÍSTICAS | HP Color LaserJet Pro MFP M283fdw | HP Color LaserJet Pro MFP M479fdw | HP LaserJet Enterprise M507dn |
|------------------------------|--|--|---|
| Velocidad de impresión B/N | Hasta 21 ppm | 27 ppm | Hasta 43 ppm |
| Velocidad de impresión COLOR | Hasta 21 ppm | 27 ppm | - |
| Resolución impresión | 600 x 600 | 600 x 600 | 1200 x 1200 |
| Bandeja alimentación | 250 Hojas | 850 Hojas | 2.300 Hojas |
| Conectividad | USB 2.0/Wi-Fi/HP ePrint/ HP Smart/ Apple AirPrint/ Mopria™/Ethernet/ LAN inalámbrica | USB 2.0/Host USB/Wi-Fi/ HP ePrint/HP Smart/Apple AirPrint/ Google Cloud Print/Mopria™/ Ethernet/ LAN inalámbrica | USB 2.0/Host USB/ HP ePrint/Apple AirPrint/ Google Cloud Print/Mopria™/Ethernet |
| Dimensiones (mm) | 420 x 421,7 x 334,1 | 416 x 472 x 400 | 418 x 376 x 299 |
| Peso | 18,7 kg | 23,4 kg | 11,48 kg |



No permite apertura de envase
Venta por caja



Permite apertura de envase
Venta por unidad



Unidades que
contiene la caja



IMPRESORAS LÁSER MONOCROMO GRAN VOLUMEN



1 HP • LaserJet Enterprise M611dn Impresora láser monocromo



Con HP Sure Start se repara automáticamente en caso de que haya algún riesgo. Detecta y detiene ataques y se reinicia de forma automática. Centralice el control de su entorno de impresión con HP Web Jetadmin. Imprima documentos a dos caras casi tan rápido como a una sola cara.

- Impresión a doble cara automática.
- Hasta 275.000 páginas / mes.
- Conectividad: USB 2.0 de alta velocidad, Host USB, HP ePrint, Apple AirPrint, Google Cloud Print, Certificación Mopria™ y Ethernet.

| CÓDIGO | Cartuchos |
|---------------|----------------------|
| 247494 | 147A ● 147X ● 147Y ● |



2 HP • LaserJet Enterprise M612dn Impresora láser monocromo



Con HP Sure Start se repara automáticamente en caso de que haya algún riesgo. Detecta y detiene ataques y se reinicia de forma automática. Centralice el control de su entorno de impresión con HP Web Jetadmin. Imprima documentos a dos caras casi tan rápido como a una sola cara.

- Impresión a doble cara automática.
- Hasta 300.000 páginas / mes.
- Conectividad: USB 2.0 de alta velocidad, Host USB, HP ePrint, Apple AirPrint, Google Cloud Print, Certificación Mopria™ y Ethernet.

| CÓDIGO | Cartuchos |
|---------------|----------------------|
| 247495 | 147A ● 147X ● 147Y ● |

| CARACTERÍSTICAS | HP LaserJet Enterprise M611dn | HP LaserJet Enterprise M612dn |
|------------------------------|---|---|
| Velocidad de impresión B/N | Hasta 61 ppm | Hasta 71 ppm |
| Velocidad de impresión COLOR | - | - |
| Resolución impresión | 1200 x 1200 | 1200 x 1200 |
| Bandeja alimentación | 4.400 Hojas USB 2.0/Host USB/ | 4.400 Hojas USB 2.0/Host USB/ |
| Conectividad | HP ePrint/Apple AirPrint/ Google Cloud Print/Mopria™/ Ethernet | HP ePrint/Apple AirPrint/ Google Cloud Print/ Mopria™/Ethernet |
| Dimensiones (mm) | 431 x 466 x 380 | 431 x 466 x 380 |
| Peso | 21,6 kg | 21,6 kg |



No permite apertura de envase
Venta por caja



Permite apertura de envase
Venta por unidad



Unidades que
contiene la caja

IMPRESORAS LÁSER COLOR GRAN VOLUMEN



1 HP • Color LaserJet Enterprise M554dn Impresora láser color, copiadora, escáner y fax

Certificación Common Criteria para detectar y detener los ataques en tiempo real. Protege los datos almacenados en esta impresora, claves, contraseñas y certificados con la integración del módulo de plataforma de confianza de HP. Habilita fácilmente flujos de trabajo. Imprime directamente desde la pantalla de 6,9 cm.

- Impresión automática a doble cara.
- Hasta 80000 páginas / mes.
- Conectividad: USB 2.0 de alta velocidad, Host USB, Wi-Fi, HP Smart, Apple AirPrint, HP ePrint, Certificación Mopria™ y Ethernet.

| CÓDIGO | Cartuchos |
|--------|-----------------------------|
| 247490 | 212A ● 212A ● 212A ● 212A ● |
| | 212X ● 212X ● 212X ● 212X ● |



2 HP • Color LaserJet Enterprise M555dn Impresora láser color

Certificación Common Criteria para detectar y detener los ataques en tiempo real. Protege los datos almacenados en esta impresora, claves, contraseñas y certificados con la integración del módulo de plataforma de confianza de HP. Habilita fácilmente flujos de trabajo. Imprime directamente desde la pantalla de 10,9 cm.

- Impresión automática a doble cara.
- Hasta 80000 páginas / mes.
- Conectividad: USB 2.0 de alta velocidad, Host USB, HP ePrint, Apple AirPrint y Certificación Mopria™.

| CÓDIGO | Cartuchos |
|--------|-----------------------------|
| 247491 | 212A ● 212A ● 212A ● 212A ● |
| | 212X ● 212X ● 212X ● 212X ● |



3 HP • Color LaserJet Enterprise M555x Impresora láser color

Certificación Common Criteria para detectar y detener los ataques en tiempo real. Protege los datos almacenados en esta impresora, claves, contraseñas y certificados con la integración del módulo de plataforma de confianza de HP. Habilita fácilmente flujos de trabajo. Imprime directamente desde la pantalla de 10,9 cm.

- Impresión automática a doble cara.
- Hasta 80000 páginas / mes.
- Conectividad: USB 2.0 de alta velocidad, Host USB, Wi-Fi, HP ePrint, Apple AirPrint, Certificación Mopria™, Ethernet y LAN inalámbrica.

| CÓDIGO | Cartuchos |
|--------|-----------------------------|
| 247492 | 212A ● 212A ● 212A ● 212A ● |
| | 212X ● 212X ● 212X ● 212X ● |



| CARACTERÍSTICAS | HP | HP | HP |
|------------------------------|---|---|--|
| IMPRESORA | Color LaserJet Enterprise M554dn | Color LaserJet Enterprise M555dn | Color LaserJet Enterprise M555x |
| Velocidad de impresión B/N | Hasta 33 ppm | Hasta 38 ppm | Hasta 38 ppm |
| Velocidad de impresión COLOR | Hasta 33 ppm | Hasta 38 ppm | Hasta 38 ppm |
| Resolución impresión | HP ImageREt 3600 | HP ImageREt 3600 | HP ImageREt 3600 |
| Bandeja alimentación | 1.200 Hojas | 2.300 Hojas | 2.300 Hojas |
| Conectividad | USB 2.0/Host USB/Wi-Fi/HP Smart/Apple AirPrint/HP ePrint/Mopria™/Ethernet | USB 2.0/Host USB/HP ePrint/Apple AirPrint/Mopria™ | USB 2.0/Host USB/Wi-Fi/ HP ePrint/Apple AirPrint/Mopria™/ Ethernet/LAN inalámbrica |
| Dimensiones (mm) | 458 x 479 x 400 | 458 x 479 x 380 | 458 x 479 x 513 |
| Peso | 27,5 kg | 27,5 kg | 33,4 kg |



No permite apertura de envase
Venta por caja



Permite apertura de envase
Venta por unidad



Unidades que
contiene la caja

IMPRESORAS Y EQUIPOS MULTIFUNCIONALES

IMPRESORAS MULTIFUNCIÓN LÁSER COLOR GRAN VOLUMEN



1 HP • LaserJet Enterprise M578dn

Impresora láser color, copiadora, escáner y fax

Perfecta para grupos de 5 a 15 personas que impriman hasta 10 000 páginas al mes y deseen obtener un color superior, rápidas velocidades de impresión y rápidos escaneados y copias en los flujos de trabajo. Ahorra papel desde el primer momento. La impresión a doble cara se define de forma predeterminada para un ahorro automático. Productividad mejorada para potenciar los grupos de trabajo.

- Impresión a doble cara automática.
- Hasta 80.000 páginas / mes.
- Conectividad: USB 2.0, Ethernet, WI-FI, HP ePrint, Apple AirPrint, Certificación Mopria™, NFC Touch-to-print.

| CÓDIGO | Cartuchos |
|--------|---------------------------------------|
| 220889 | 507A ● 507A ● 507A ● 507A ● 507X ● |



2 HP • Color LaserJet Enterprise MFP M776dn

Impresora láser color, copiadora y escáner

Modo de impresión especial para una gama de colores más amplia con una intensidad adicional en documentos y materiales de marketing A3 a toda velocidad al imprimir en papel SRA 3 y cortarlo a medida. Cada impresora del equipo comprueba su código de funcionamiento y se repara a sí misma de los ataques. Las conexiones de red salientes se inspeccionan para detener solicitudes sospechosas e impedir el malware. La actividad de la memoria se supervisa para detectar y detener de forma continua los ataques. Introduzca datos de forma más rápida y precisa con el teclado extraíble. Garantice la orientación correcta de todos los documentos escaneados, el recorte al tamaño y la optimización de la escala de grises. Cargue hasta 200 páginas en el alimentador automático de documentos para escanear rápidamente y sin supervisión.

- Impresión a doble cara automática.
- Hasta 200.000 páginas / mes.
- Conectividad: USB 2.0 de alta velocidad, Host USB, HP ePrint, Apple AirPrint, Google Cloud Print, Certificación Mopria™ y Ethernet.

| CÓDIGO | Cartuchos |
|--------|--|
| 247497 | 659A ● 659A ● 659A ● 659A ● 659X ● 659X ● 659X ● 659X ● |

| CARACTERÍSTICAS | HP | |
|------------------------------|--|---|
| | LaserJet Enterprise M578dn | Color LaserJet Enterprise MFP M776dn |
| Velocidad de impresión B/N | Hasta 38 ppm | Hasta 46 ppm |
| Velocidad de impresión COLOR | Hasta 38 ppm | Hasta 46 ppm |
| Resolución impresión | 600 x 600 | 1200 x 1200 |
| Bandeja alimentación | 550 Hojas | 3.900 Hojas |
| Conectividad | USB 2.0/Ethernet/WI-FI/HP ePrint/ Apple AirPrint/Mopria/NFC | HP ePrint/Apple AirPrint/ Google Cloud Print/Mopria™/ Ethernet |
| Dimensiones (mm) | 482 x 504 x 583 | 585 x 663 x 710 |
| Peso | 38,1 kg | 70,9 kg |



No permite apertura de envase
Venta por caja



Permite apertura de envase
Venta por unidad



Unidades que
contiene la caja

ESCÁNER



1 HP • Scanjet Pro 2500 f1

Hasta 40 imágenes por minuto con un alimentador automático de documentos de 50 páginas. Tecnología de encendido instantáneo. Pequeño y delgado, perfecto para el escritorio.

Define perfiles de escaneo para documentos comunes y escanea a varios destinos con el software HP Scan. Comparte de forma rápida o archiva escaneos directamente a destinos en la nube.

Escaneo con sólo presionar un botón. Reconocimiento óptico de caracteres. Accesos directos configurables.

- Velocidad de escaneado: hasta 40 ppm.
- Resolución: hasta 1200 x 1200 ppp en superficie plana.
- Ciclo de trabajo diario: hasta 1.500 páginas.
- Escaneo automático a doble cara de una sola pasada.
- Conectividad: USB 2.0 de alta velocidad.
- Peso: 4,3 kg.

| CÓDIGO | Dimensiones mm |
|--------|-----------------|
| 248020 | 451 x 351 x 122 |



2 HP • Scanjet Pro 2000 s2

HP Instant-on Scanning le permite comenzar a escanear de forma rápida. Alimentador automático de documentos de 50 páginas.

Escaneo con sólo presionar un botón. Reconocimiento óptico de caracteres. Detección de color automática, recorte automático, exposición automática, orientación automática, código de barras zonal, eliminación de bordes, limpieza de fondo, eliminación de color, enderezado de página, escanear a la nube, escanear a correo electrónico, seguridad de PDF. Accesos directos configurables.

- Velocidad de escaneado: hasta 35 ppm.
- Resolución: hasta 600 x 600 ppp.
- Ciclo de trabajo diario: hasta 3.500 páginas.
- Escaneo automático a doble cara de una sola pasada.
- Conectividad: USB 3.0.
- Peso: 2,7 kg.

| CÓDIGO | Dimensiones mm |
|--------|-----------------|
| 247466 | 300 x 172 x 154 |



3 Canon • imageFORMULA RS40

Digitalización de fotografías por lotes. escanea y comparte hasta 40 imágenes de una sola vez a velocidades de 30 imágenes por minuto. Funcionalidad de procesamiento de imágenes (Auto Photo Fix, la corrección de ojos rojos, Suavizado digital de rostros y la corrección de intensidad). Comparte con familia y amigos en redes sociales y la nube. Resistente a atascos con el sistema de liberación de doble alimentación (DFR). Consume 19 W durante el escaneo y 0,1 W en reposo.

- Velocidad de escaneado: hasta 30 ppm color y 40 ppm en B/N
- Capacidad del alimentador de hojas 60 (80g)
- Resolución: 600 ppp.
- Ciclo de trabajo diario: hasta 4.000 páginas.
- Escaneo a doble cara.
- Conectividad: USB 2.0 de alta velocidad.
- Peso: 3 kg.

| CÓDIGO | Dimensiones mm |
|--------|-----------------|
| 247290 | 291 x 250 x 245 |



4 Epson • WorkForce DS-730N

Panel de control con pantalla LCD en color de 1,44" incorporada. Escanea y envía a correos electrónicos, carpetas, FTP, SFTP, servicios en la nube o aplicaciones de Microsoft con solo pulsar un botón. Alimentador automático de documentos de 100 hojas de alta capacidad a velocidades de escaneado de doble cara de hasta 40 ppm/80 ipm. Gracias a WebConfig, puedes crear ajustes predefinidos de trabajo y asignarlos a uno de los tres botones de envío rápido.

- Velocidad de escaneado: hasta 40 ppm.
- Capacidad del alimentador de hojas 100
- Resolución: 600 ppp.
- Ciclo de trabajo diario: hasta 4.500 páginas.
- Escaneo a doble cara de una pasada.
- Conectividad: USB 2.0 de alta velocidad.
- Peso: 3,6 kg.

| CÓDIGO | Dimensiones mm |
|--------|-----------------|
| 247289 | 296 x 167 x 169 |



No permite apertura de envase
Venta por caja



Permite apertura de envase
Venta por unidad



Unidades que
contiene la caja



1 HP • Impresora plotter HP DesignJet T230

Impresora plotter de 24 pulgadas con impresión móvil. Diseñados para adaptarse a su oficina, presupuesto y forma de trabajar, los plotters más pequeños del mundo ofrecen una sencillez extraordinaria. Envíe varios archivos con tan solo un clic. Imprima su plot A1 en tan solo 35 segundos (68 impresiones en A1 por hora). 500 MB de memoria. Formatos de impresión A4, A3, A2 y A1. Impresora con seguridad dinámica habilitada.

Resolución optimizada de hasta 2400 x 1.200 ppp. Alimentación de hojas, rodillo de alimentación, cortadora horizontal automática. Conectividad: Gigabit Ethernet (1000Base-T), USB 2.0 de alta velocidad, Wi-Fi 802.11a/b/g/n, Wi-Fi Direct. Peso 21,5 kg. Dimensiones 1013 x 285 x 440 mm. Consumo <35 W (impresión), <0,2 W (en espera). Cartuchos de impresión 4 (C, M, Y, K).

| CÓDIGO | Dimensiones mm |
|--------|------------------|
| 247282 | 1013 x 285 x 440 |



2 HP • Impresora plotter HP DesignJet T630

Impresora plotter de 36 pulgadas con impresión móvil. La impresora de formato ancho más pequeña del mundo con un base integrada, ha sido diseñada para adaptarse a su oficina, presupuesto y forma de trabajar. Imprima proyectos de varios tamaños con facilidad. Imprima su plot A1 en tan solo 30 segundos (76 impresiones A1 por hora). 1 GB de memoria. Formatos de impresión A4, A3, A2, A1 y A0. Impresora con seguridad dinámica habilitada. Alimentador automático de hojas para A4 y A3.

Resolución optimizada de hasta 2400 x 1.200 ppp. Alimentación de hojas, rodillo de alimentación, cortadora horizontal automática. Conectividad: Gigabit Ethernet (1000Base-T), USB 2.0 de alta velocidad, Wi-Fi 802.11a/b/g/n, Wi-Fi Direct. Peso 34,7 kg. Dimensiones 1317 x 932 x 605 mm. Consumo <35 W (impresión), <0,2 W (en espera). Cartuchos de impresión 4 (C, M, Y, K).

| CÓDIGO | Dimensiones mm |
|--------|------------------|
| 247281 | 1317 x 932 x 605 |



IMPRESORA DE TARJETAS



3 Zebra • Impresora de tarjetas ZC100

Impresora de tarjetas transferencia térmica con sublimación de tinta. Resolución 300dpi. Memoria 2GB Flash. Conexión USB. Velocidad en color 150 tarjetas por hora. En monocromo 700 tph. Cajetín para 100 tarjetas. Drivers Windows, Linux Ubuntu, iOS 10.2. No incluye Software de diseño e impresión. Plug and Play. Cambio de cinta muy sencillo. Dimensiones 157 x 258 x 383 mm. Peso 8,9 kg.

| CÓDIGO | Descripción |
|--------|---|
| 220897 | Impresora Zebra ZC100 |
| 220898 | Pack de 500 tarjetas blancas de PVC 0,76 mm |

Consumibles

| | |
|--------|---|
| 220896 | Cinta Zebra 301 negra para 1500 impresiones |
| 220895 | Cinta Zebra 350 color para 200 impresiones |



IMPRESORAS 3D Y ACCESORIOS



1 Cólido Impresora 3D Compact

Tecnología de impresión: modelado por deposición fundida (FDM). Filamento: PLA / TPU. Diámetro del filamento: 1.75mm. Paquete de software: REPETIER-HOST. Tipo de archivo: OBJ, STL, GCO. Sistema operativo: Windows 7, Mac OS, Linux. Conexión: USB. Plataforma: Plástico de ingeniería.

| CÓDIGO | Dimensiones mm |
|--------|-----------------|
| 247815 | 130 x 130 x 115 |



2 Tumaker · Impresora 3D Voladd

Área de impresión: 175mm (x) 125mm (y) 150mm (z). Total 3281 cm cúbicos. Relación tamaño impresora área impresión: >7%
Procesador: ARM Cortex-A8 de ultra bajo consumo. Sistema Operativo: GNU Linux Debian RTOS. Comunicaciones: Wi-Fi® 802.11 b/g/n - NFC - Ethernet - MQTT. Software: Sin software. Desde navegador Web. App: Android e IOS.

| CÓDIGO | Dimensiones mm |
|--------|-----------------|
| 247816 | 290 x 400 x 290 |



3 Cólido · Filamentos PLA Básicos 1kg

PLA de 1,75 mm habitualmente utilizado para productos destinados al sector educativo, doméstico, o como modo de iniciarse en el mundo maker y que no tengan que soportar temperaturas superiores a 60 grados. Peso 1 kg.

| CÓDIGO | Color | Contenido |
|--------|----------|-----------|
| 165715 | Blanco | 1 kg |
| 165716 | Negro | 1 kg |
| 165717 | Azul | 1 kg |
| 165718 | Rojo | 1 kg |
| 165719 | Verde | 1 kg |
| 165720 | Amarillo | 1 kg |



4 Tumaker Cartuchos de filamento Voladd Cartridge 420g

Cuenta con 420 g de bioplástico PLA listo para imprimir. El filamento se encuentra aislado de posibles golpes, roturas y modificaciones por la humedad. Además, cada cartucho viene con su propio cabezal para asegurar la calidad de impresión.



| CÓDIGO | Color | Contenido |
|--------|---------|-----------|
| 165713 | Blanco | 420 g |
| 165707 | Negro | 420 g |
| 165712 | Gris | 420 g |
| 165710 | Azul | 420 g |
| 165708 | Rojo | 420 g |
| 165709 | Verde | 420 g |
| 165711 | Naranja | 420 g |



5 Cólido Recubrimiento transparente 60 ml

El líquido de recubrimiento para superficies te permite personalizar tu objeto impreso sobre la base de su color original. El líquido cubre el objeto impreso y crea un acabado brillante suave y de alta calidad.

| CÓDIGO | Contenido |
|--------|-----------|
| 165714 | 60 ml |



No permite apertura de envase
Venta por caja



Permite apertura de envase
Venta por unidad



Unidades que
contiene la caja

LO QUE
BUSCAS, EN
EL MOMENTO
ADECUADO

EXPOSITOR



EXPOSITOR 148



Nuestra amplia **gama de expositores** te ofrece una solución para cada tienda en el **mínimo espacio**.

Las necesidades de nuestros clientes pueden cambiar, nosotros nos adaptamos a los cambios.

Una propuesta completa: elige la mejor solución para tu tienda de manera viva, pudiéndote adaptar a los cambios.

DISPENSADORES



#ThinkGroovy



GOOD TIME



2 - MÁQUINAS DE OFICINA

- 75 - 80 CALCULADORAS
- 88 - 89 CINTAS PARA ROTULAR
- 99 - 107 DESTRUCCIÓN Y ACCESORIOS
 - 82 DETECTORES DE BILLETES
- 94 - 98 ENCUADERNACIÓN Y ACCESORIOS
- 90 - 91 GUILLOTINAS Y CIZALLAS
 - 87 IMPRESORAS DE ETIQUETAS
- 92 - 93 PLASTIFICACIÓN
 - 92 PLEGADORA
- 107 PURIFICADORES DE AIRE
- 84 - 86 ROTULACIÓN
 - 83 SISTEMAS DE FICHAJE

ÍNDICE MÁQUINAS DE OFICINA Y ENCUADERNACIÓN

- 107 ACCESORIOS PARA DESTRUCTORAS
- 95 ALICATE DE CORTE
- 83 CAJÓN PORTAMONEDAS
- 75 - 76 CALCULADORAS CIENTÍFICAS
- 76 - 78 CALCULADORAS DE BOLSILLO
- 77 - 79 CALCULADORAS DE SOBREMESA
- 79 CALCULADORAS ESPECIALES
- 76 CALCULADORAS GRÁFICAS
- 80 CALCULADORAS IMPRESORAS Y REPUESTOS
- 95 CANUTILLOS DE PLÁSTICO
- 96 CANUTILLOS METÁLICOS WIRE-O
- 88 - 89 CINTAS PARA ROTULAR
- 91 CIZALLAS DE PALANCA
- 90 CIZALLAS DE RODILLO
- 83 CONTADOR MANUAL DE 4 DIGITOS
- 83 CONTADOR DE MONEDAS
- 82 CONTADORES Y DETECTORES DE BILLETES
- 83 CONTROLADORES DE PRESENCIA
- 97 - 98 CUBIERTAS PARA ENCUADERNAR
- 96 CUBIERTAS TÉRMICAS
- 100 - 101 DESTRUCTORAS AUTOMÁTICAS
- 104 - 106 DESTRUCTORAS DE USO OCASIONAL
- 102 - 104 DESTRUCTORAS DE USO PROFESIONAL
- 102 DESTRUCTORAS DEPARTAMENTALES
- 82 DETECTORES DE BILLETES
- 81 DISPENSADOR DE TURNO Y TICKETS
- 95 ENCUADERNACIÓN CON CANUTILLOS DE PLÁSTICO
- 94 ENCUADERNACIÓN CON ESPIRAL METÁLICA
- 96 ENCUADERNACIÓN TÉRMICA
- 96 ENCUADERNACIÓN WIRE-O
- 95 ESPIRALES METÁLICAS
- 81 ETIQUETADORA TEXTIL
- 81 ETIQUETADORAS Y ETIQUETAS
- 87, 89 ETIQUETAS PARA IMPRESORA DE ETIQUETAS
- 93 FUNDAS PARA PLASTIFICAR
- 87 IMPRESORAS DE ETIQUETAS
- 87, 89 PAPEL TÉRMICO PARA IMPRESORA DE ETIQUETAS
- 92 - 93 PLASTIFICADORAS
- 92 PLEGADORA DE PAPEL
- 107 PURIFICADORES DE AIRE
- 86 ROTULADORA MANUAL JUNIOR
- 85 - 86 ROTULADORAS DE ESCRITORIO
- 85 ROTULADORAS PORTÁTILES
- 86 ROTULADORAS TÉCNICAS
- 82 ROTULADORES DETECTORES DE BILLETES
- 83 SISTEMAS DE FICHAJE

ÍNDICE DE SÍMBOLOS

| | | | | | | | | | | |
|---|---|---|---|---|---|---|---|---|---|---|
|  |  |  |  |  |  |  |  |  |  |  |
| Número de dígitos | Teclas de memoria | Función | Cálculo impuesto | Apagado automático | Carga solar/pila | Alimentación pilas | Visor inclinado | Pantalla LCD | Número de funciones | Con funda |
|  |  |  |  |  |  |  |  |  | | |
| Canutillo de plástico | Espiral metálica | Canutillos metálicos | Encuadernación por presión | Encuadernación térmica | Capacidad de hojas | Nivel de seguridad | Volumen de papelera | Bloqueo de seguridad | | |
|  |  |  |  | | | | | | | |
| Antiatacosos | Tecnología de seguridad SafeSens | Ultra silenciosa | Ahorro de energía | | | | | | | |

CALCULADORAS CIENTÍFICAS



85 x 156 x 20 mm.

10 +2 DIGITOS, 9 MEMORIA, AUTO POWER OFF, 22 PLAS, BiG LCD DISPLAY, 224 FUNCIONES



1 Plus Office FX-82 PLUS

Calculadora científica electrónica con pantalla LCD de dos líneas (10 + 2 dígitos). Funciones hiperbólicas y trigonométricas. Funciones de repetición que permiten visualizar y corregir la fórmula ingresada. Lógica de ingreso perfecto, como se lee la fórmula se ingresa a la calculadora. Alimentación: pilas. Presentación en blíster.

| CÓDIGO | Medidas mm |
|--------|---------------|
| 220567 | 85 x 156 x 20 |



82 x 160 x 16 mm.

10 +2 DIGITOS, 9 MEMORIA, AUTO POWER OFF, 22 PLAS, BiG LCD DISPLAY, 224 FUNCIONES



2 Plus Office · FX-224

Calculadora científica electrónica con pantalla LCD de dos líneas (10+2 dígitos). Funciones hiperbólicas y trigonométricas. Funciones de repetición que permiten visualizar y corregir la fórmula ingresada. Lógica de ingreso perfecto, como se lee la fórmula se ingresa a la calculadora. Alimentación: pilas. Presentación en blíster.

| CÓDIGO | Medidas mm |
|--------|---------------|
| 220506 | 80 x 160 x 16 |



85 x 163 x 16 mm.

10 +2 DIGITOS, 9 MEMORIA, AUTO POWER OFF, 22 PLAS, BiG LCD DISPLAY, 283 FUNCIONES



3 Plus Office · FX-283

Calculadora científica electrónica con pantalla LCD de dos líneas (10 + 2 dígitos). Estuche protector rígido. Fórmulas memorizadas. 9 memorias. Funciones hiperbólicas y trigonométricas. Funciones de resolución de ecuaciones. Desviación y regresión estándar. Funciones lógicas y de base. Alimentación: pilas. Presentación en blíster.

| CÓDIGO | Medidas mm |
|--------|---------------|
| 220415 | 85 x 163 x 16 |



80 x 161 x 13,7 mm.

FUNDA, 10 +2 DIGITOS, AUTO POWER OFF, 22 PLAS



4 Casio · Calculadora financiera FC-100V

Pantalla de 4 líneas, matriz de puntos 31 x 96, 10+2 dígitos. Tapa deslizante. Idiomas: inglés, español y francés. Formato de entrada V.P.A.M. Cálculo del interés simple y compuesto. Evaluación de inversión (flujo de efectivo). Cálculo de la amortización. Función de costo, venta y márgenes (según precio de compra y de venta). Estadísticas. Conversión entre tasa de interés nominal y tasa de interés efectiva. Cálculo de días. Alimentación: pila AAA incluida.

| CÓDIGO | Medidas mm |
|--------|-----------------|
| 248334 | 80 x 161 x 13,7 |



77 x 161,5 x 13,8 mm.

10 +2 DIGITOS, 9 MEMORIA, AUTO POWER OFF, 22 PLAS, 240 FUNCIONES



5 Casio · FX-82MS II

Pantalla 10+2 dígitos. Sistema de visualización natural. Pantalla de cristal líquido. Cálculo de fracciones. Combinaciones y permutaciones. Logaritmos. Trigonometría. Estadística de dos variables. Desviación estándar. Estuche duro antideslizante. Alimentación: pila 1x AAA.

| CÓDIGO | Medidas mm |
|--------|-------------------|
| 249281 | 77 x 161,5 x 13,8 |



77 x 162 x 10,7 mm.

FUNDA, 10 +2 DIGITOS, 9 MEMORIA, AUTO POWER OFF, 22 PLAS, 300 FUNCIONES



6 Casio · FX-82SP CW

Pantalla natural de libro de texto y alta resolución. 10+2 dígitos. Menú de iconos. 5 idiomas: castellano, euskera, catalán, gallego y portugués. Recomendada para 1º y 2º de la ESO. Más de 300 funciones: MathBox; función verificar; tabla de valores y función compuesta; cálculos con grados, minutos y segundos (sexagesimales); cálculos con fracciones, paréntesis, división con resto, porcentajes...; estadística basada en listas, con una y dos variables, desviación estándar, funciones de regresión (lineal, cuadrática, exponencial, etc). 9 memorias variables. Alimentación: pila 1x AAA.

| CÓDIGO | Medidas mm |
|--------|-----------------|
| 248289 | 77 x 162 x 10,7 |

No permite apertura de envase
Venta por caja

Permite apertura de envase
Venta por unidad

Unidades que contiene la caja

CALCULADORAS CIENTÍFICAS Y GRÁFICA

CASIO

77 x 162 x 10,7 mm.



1 Casio • FX-570SP CW

Calculadora científica adecuada para 3º/4º de la ESO y Bachillerato. Pantalla natural de libro de texto. LCD de alta resolución. 10+2 dígitos. 5 idiomas: castellano, euskera, catalán, gallego y portugués. 575 funciones: resolución de ecuaciones; matrices; vectores; cálculos con números complejos; MathBox; función verificar; hoja de cálculo; tabla de valores y función compuesta; cálculos con grados, minutos y segundos (sexagesimales); cálculos con fracciones, paréntesis, división con resto, porcentajes... Alimentación: pila botón 1 x LR44.



| CÓDIGO | Medidas mm |
|--------|-----------------|
| 248290 | 77 x 162 x 10,7 |

CASIO

77 x 162 x 10,7 mm.



2 Casio • FX-991SP CW

Calculadora científica adecuada para 3º/4º de la ESO y Bachillerato. Pantalla natural de libro de texto. LCD de alta resolución. 10+2 dígitos. 5 idiomas: castellano, euskera, catalán, gallego y portugués. 575 funciones: resolución de ecuaciones; matrices; vectores; cálculos con números complejos; MathBox; función verificar; hoja de cálculo; tabla de valores y función compuesta; cálculos con grados, minutos y segundos (sexagesimales); cálculos con fracciones, paréntesis, división con resto, porcentajes... Alimentación: celda solar + pila botón1 x LR44.



| CÓDIGO | Medidas mm |
|--------|-----------------|
| 248291 | 77 x 162 x 10,7 |

CASIO

77 x 162 x 10,7 mm.



3 Casio • FX-85SP CW

Calculadora científica adecuada para 1º y 2º de la ESO. Pantalla natural de libro de texto y alta resolución. Menú de iconos. 10+2 dígitos. 9 memorias variables. Más de 300 funciones: MathBox; función verificar; tabla de valores y función compuesta; cálculos con grados, minutos y segundos (sexagesimales); cálculos con fracciones, paréntesis, división con resto, porcentajes...; estadística basada en listas, con una y dos variables, desviación estándar, funciones de regresión (lineal, cuadrática, exponencial, etc). Color: Azul. Alimentación: solar y pila 1x AAA.



| CÓDIGO | Medidas mm |
|--------|-----------------|
| 247894 | 77 x 162 x 10,7 |

CASIO

89 x 188,5 x 18,6 mm.



4 Casio • Calculadora Gráfica FX-CG50

Pantalla 10+2 dígitos en color de alta resolución con más de 65.000 colores. 8 líneas de 21 caracteres. Gráficos en 3D. Función de catálogo. Aplicación gráfica para el análisis de fotografías y videos. Pantalla natural V.P.A.M. Solución de ecuaciones con funciones de integrales, diferenciales y probabilidad. Cálculos matrices, vectoriales, conversión entre unidades, superficie de integrales. USB. Formularios disponibles. 61kB/RAM 16MB de ROM. Alimentación: 4 pilas AAA.



| CÓDIGO | Medidas mm |
|--------|-------------------|
| 247565 | 89 x 188,5 x 18,6 |

CALCULADORAS DE BOLSILLO

PLUS

65 x 115 x 12 mm.



5 Plus Office • Plus SS-165

Calculadora electrónica de bolsillo. Pantalla LCD de 8 dígitos. 4 Teclas de memoria, tecla de cambio de signo y tecla de corrección. Alimentación: solar/batería (batería: LR54). Presentación en blister.

| CÓDIGO | Color | Medidas mm |
|--------|---------------|---------------|
| 220516 | Negro/Azul | 65 x 115 x 12 |
| 220568 | Negro/Verde | 65 x 115 x 12 |
| 220569 | Negro/Naranja | 65 x 115 x 12 |



No permite apertura de envase
Venta por caja



Permite apertura de envase
Venta por unidad



Unidades que
contiene la caja

CALCULADORAS DE BOLSILLO Y DE SOBREMESA



105 x 145 x 15 mm.



1 Plus Office • SS-COLOR 1

Cálculo de márgenes

Calculadora electrónica de sobremesa con pantalla LCD de 12 dígitos. Display inclinado. 4 Teclas de memoria, memoria Gran Total y tecla de corrección. Alimentación: solar y pila botón. Presentación en blíster.



| CÓDIGO | Color | Medidas mm |
|--------|---------|----------------|
| 220504 | Azul | 105 x 145 x 15 |
| 220570 | Naranja | 105 x 145 x 15 |
| 220571 | Verde | 105 x 145 x 15 |



95 x 170 x 12 mm.



2 Plus Office • SS-140

Calculadora electrónica de sobremesa. Pantalla LCD de 8 dígitos. Alimentación: solar y pila botón. 4 Teclas de memoria y tecla de corrección.



| CÓDIGO | Color | Medidas mm |
|--------|-------|---------------|
| 220493 | Gris | 95 x 170 x 12 |



88 x 120 x 20 mm.



3 Plus Office SS-180 MARGIN

Con cálculo de costo, venta y margen

Calculadora electrónica de sobremesa con pantalla LCD de 10 dígitos. Gran display inclinado y ajustable. 3 Teclas de memoria, tecla de cambio de signo y de corrección. Carcasa de aluminio. Alimentación: solar y pila botón.



| CÓDIGO | Color | Medidas mm |
|--------|------------|---------------|
| 220425 | Gris/negro | 88 x 120 x 20 |

CASIO



70 x 118 x 8 mm.



4 Casio • SL-310UC Colores

Calculadora electrónica de bolsillo con pantalla LCD extra grande de 10 dígitos. Tecla rollover. Incluye funda protectora. Cálculo de impuestos. Cálculo de unidades de tiempo. 4 Teclas de memoria y corrección rápida. % de margen de ganancia. Alimentación: solar/pilas.

| CÓDIGO | Color | Medidas mm |
|--------|--------|--------------|
| 247850 | Negro | 70 x 118 x 8 |
| 247851 | Azul | 70 x 118 x 8 |
| 247852 | Verde | 70 x 118 x 8 |
| 247853 | Rosa | 70 x 118 x 8 |
| 247854 | Fucsia | 70 x 118 x 8 |

CASIO



105 x 149,5 x 23 mm.



5 Casio • MS-20UC

Calculadora compacta con pantalla de 12 dígitos extragrande. Tecla rollover. Cálculo de impuestos. Conversión de moneda. Tecla de corrección y doble cero. Cálculo de unidades de tiempo. % de margen de ganancia. 3 Teclas de memoria. Alimentación: solar/pilas.

| CÓDIGO | Color | Medidas mm |
|--------|--------|------------------|
| 247855 | Negro | 105 x 149,5 x 23 |
| 247856 | Azul | 105 x 149,5 x 23 |
| 247857 | Verde | 105 x 149,5 x 23 |
| 247858 | Rosa | 105 x 149,5 x 23 |
| 247859 | Fucsia | 105 x 149,5 x 23 |



No permite apertura de envase
Venta por caja



Permite apertura de envase
Venta por unidad



Unidades que
contiene la caja

CALCULADORAS DE BOLSILLO Y DE SOBREMESA



1 Plus Office BS -115 de bolsillo

Calculadora electrónica con pantalla LCD de 8 dígitos. Carcasa de aluminio. 4 Teclas de memoria, tecla de cambio de signo y de corrección. Alimentación: solar y pila botón.

| CÓDIGO | Medidas mm |
|--------|------------------|
| 220578 | 67 x 118 x 7 mm. |



2 Plus Office • SS-200

Calculadora electrónica de sobremesa con pantalla LCD de 10 dígitos. Carcasa de aluminio. 4 Teclas de memoria, tecla de cambio de signo y de corrección. Alimentación: solar y pila botón.

| CÓDIGO | Medidas mm |
|--------|----------------|
| 220579 | 103 x 145 x 32 |

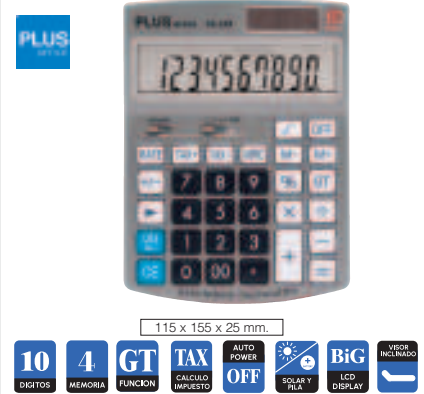

3 Plus Office • SS-245

Calculadora electrónica de sobremesa con pantalla LCD de 10 dígitos. Carcasa de aluminio. Visor inclinado. 4 Teclas de memoria, tecla de cambio de signo y de corrección. Alimentación: solar y pila botón.

| CÓDIGO | Medidas mm |
|--------|----------------|
| 220580 | 115 x 155 x 25 |

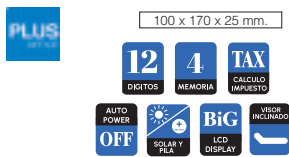

4 Plus Office • SS-265

Calculadora electrónica de sobremesa con pantalla LCD de 12 dígitos. Carcasa de aluminio. Display inclinado. 4 Teclas de memoria, tecla de cambio de signo y de corrección. Calcula márgenes e incorpora cálculo de costo venta. Alimentación: solar y pila botón.

| CÓDIGO | Medidas mm |
|--------|----------------|
| 220581 | 100 x 170 x 25 |

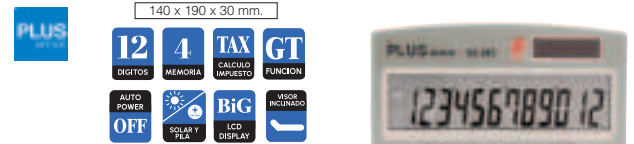

5 Plus Office • SS-285

Incorpora cálculo de costo, venta, margen e impuestos

Calculadora electrónica de sobremesa con pantalla LCD de 12 dígitos. Gran visor inclinado y ajustable. 4 Teclas de memoria, memoria GT, tecla de cambio de signo y de corrección. Alimentación: solar y pila botón.

| CÓDIGO | Medidas mm |
|--------|----------------|
| 220582 | 140 x 190 x 30 |



6 Plus Office • SS-210

Calculadora electrónica de sobremesa con pantalla LCD de 8 dígitos. Visor inclinado. 4 Teclas de memoria, tecla de función MU, tecla de corrección. Carcasa de plástico. Alimentación: solar y pila botón.

| CÓDIGO | Medidas mm |
|--------|----------------|
| 220600 | 138 x 104 x 31 |



7 Plus Office • SS-280N

Selector de decimales y redondeo

Calculadora electrónica de sobremesa con pantalla LCD de 10 dígitos. Gran visor inclinado. 4 Teclas de memoria, tecla de función GT y de corrección. Tecla de función MU. Carcasa de plástico. Alimentación: solar y pila botón.

| CÓDIGO | Medidas mm |
|--------|----------------|
| 220591 | 171 x 122 x 32 |



8 Plus Office SS-295 MARGIN

Calculadora electrónica de sobremesa con pantalla LCD de 12 dígitos. Gran visor inclinado. 3 Teclas de memoria, tecla de función GT y de corrección. Cálculo de impuestos y márgenes, costo y venta. Carcasa de plástico. Alimentación: solar y pila botón.

| CÓDIGO | Medidas mm |
|--------|----------------|
| 220596 | 220 x 165 x 40 |

CALCULADORAS DE SOBREMESA

CASIO



103 x 147 x 29 mm.



1 Casio · MS-80E

Pantalla LCD extra grande de 8 dígitos. Solar y Pila. Funciones: conversión de monedas, cálculo de porcentajes, marcadores como 3 dígitos, 4 teclas de memoria, tecla de símbolo +/- y tecla de corrección rápida.

| CÓDIGO | Medidas mm |
|--------|----------------|
| 247566 | 103 x 147 x 29 |

CASIO



103 x 145 x 28,8 mm.



2 Casio · MS-100EM

Pantalla LCD extra grande de 10 dígitos. Solar y Pila. Funciones: conversión de monedas, cálculo de impuestos, 3 teclas de memoria, tecla de símbolo +/-, marcadores como 3 dígitos, cálculo de porcentajes y tecla de corrección rápida.

| CÓDIGO | Medidas mm |
|--------|------------------|
| 247567 | 103 x 145 x 28,8 |

CASIO



122,5 x 174,5 x 37,5 mm.



3 Casio · MS-120EM

Pantalla LCD extra grande de 12 dígitos. Solar y Pila. Funciones: conversión de monedas, cálculo de impuestos, 3 teclas de memoria, tecla de símbolo +/-, marcadores como 3 dígitos, cálculo de porcentajes y tecla de corrección rápida.

| CÓDIGO | Medidas mm |
|--------|----------------------|
| 247568 | 122,5 x 174,5 x 37,5 |

CALCULADORAS ESPECIALES



**4 Plus Office
Calculadoras antibacterianas**

Calculadora antibacteriana resistente a los gérmenes. Ayuda a prevenir cualquier posible problema de higiene ya que dispone de un agente desinfectante inorgánico aplicado en la cubierta superior de plástico y en la superficie de las teclas. Está fabricada con material reciclado, por lo que es limpia y ecológica. Dispone de pantalla interna LCD inclinada, fuente de alimentación doble (luz solar y pila reemplazable) y apagado automático.



BS-180

62 x 113 x 10 mm.



| CÓDIGO | Color | Medidas mm |
|--------|--------|---------------|
| 220512 | Blanco | 62 x 113 x 10 |

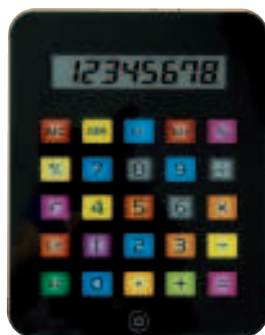

190 x 240 x 8 mm.



5 Calculadora Plus Tablet

Calculadora tipo Tablet. Pantalla LCD de 8 dígitos, tecla de corrección y tecla de cambio de signo. Alimentación: pila. Con apagado automático. Presentación en blíster.

| CÓDIGO | Color | Medidas mm |
|--------|-------|---------------|
| 785298 | Negro | 190 x 240 x 8 |



210 x 287 mm.



6 Plus Office · Calculadora A4 EM635

Calculadora electrónica. Pantalla LCD de 8 dígitos. Tamaño A4. 3 Teclas de memoria y tecla de corrección. Alimentación: solar y pila botón.

| CÓDIGO | Medidas mm | Color |
|--------|------------|--------------|
| 785255 | 210 x 297 | Rojo y plata |



No permite apertura de envase
Venta por caja

Permite apertura de envase
Venta por unidad

Unidades que
contiene la caja

CALCULADORAS IMPRESORAS

CALCULADORAS IMPRESORAS Y REPUESTOS

CASIO

195 x 313 x 64,7 mm.

REPRINT

1 Casio • FR-2650 RC

Calculadora con pantalla de cristal líquido extragrande de 12 dígitos. Impresión en 2 colores. Impresión de 2 líneas por segundo. Función de reimpresión/impresión posterior. Cálculos de coste, venta y margen. Función de reloj y calendario. Puede pulsar la tecla TIME (HORA) para mostrar la hora y la fecha actuales. Contador de artículos y promedios. Aumento/reducción. Cálculo del total y del total general. Comprobación y corrección. Comprobación de 150 pasos. Cálculo de impuestos. Memoria de 4 teclas independiente. Fuente de alimentación: Solo adaptador de CA.

| CÓDIGO | Descripción | Medidas mm |
|--------|------------------------|------------------|
| 248860 | FR-2650 RC | 195 x 313 x 64,7 |
| 249286 | Adaptador de corriente | - |

Repuesto

| CÓDIGO | Descripción |
|--------|---------------|
| 248348 | Tampón IR-40T |

CASIO

102 x 239 x 81,6 mm.

REPRINT

2 Casio • HR-8RC-BK

Calculadora con pantalla LCD grande de 12 dígitos. Función de reimpresión/impresión posterior. Comprobación de 150 pasos. Función de cambio de divisa. Impresión de 2,0 líneas por segundo. Marcadores de coma de 3 dígitos. Memoria independiente. Cálculo de impuestos. Cálculo sencillo de coste, precio de venta y margen. Papel: 58 mm. Adaptador opcional. Tampón modelo IR-40. Alimentación: Adaptador de CA y 4x AA (opcional).

| CÓDIGO | Descripción | Medidas mm |
|--------|------------------------|------------------|
| 168129 | HR-8RC-BK | 102 x 239 x 81,6 |
| 249286 | Adaptador de corriente | - |

Repuesto

| CÓDIGO | Descripción |
|--------|--------------|
| 248349 | Tampón IR-40 |

CASIO

195 x 313 x 64,7 mm.

REPRINT

3 Casio • HR-150RC

Calculadora con pantalla LCD extragrande de 12 dígitos. Impresión de líneas en 2 colores. Impresión de 2,0 líneas por segundo. Función de reimpresión/impresión posterior. Función de reloj y calendario. Sumadora. Comprobación de 150 pasos. Función de cambio de divisa. Memoria independiente. Cálculo de impuestos. Cálculo sencillo de coste, precio de venta y margen. Papel: 57 mm. Utiliza tampón modelo IR-40T. Alimentación: Adaptador de CA y 4x AA (opcional).

| CÓDIGO | Descripción | Medidas mm |
|--------|-------------|------------------|
| 248761 | HR-150RC | 195 x 313 x 64,7 |

Repuesto

| CÓDIGO | Descripción |
|--------|---------------|
| 248348 | Tampón IR-40T |

CASIO

4 Casio • Repuestos de calculadoras impresoras

| CALCULADORA | |
|-------------|------------|
| CÓDIGO | Modelo |
| 248860 | FR-2650 RC |
| 168129 | HR-8RC-BK |
| 248761 | HR-150 RC |

| PAPEL | |
|--------|-----------|
| CÓDIGO | Ancho mm. |
| 029296 | 58 |
| 001045 | 57 |
| 001045 | 57 |

| TAMPÓN | |
|--------|--------|
| CÓDIGO | Modelo |
| 248348 | IR-40T |
| 248349 | IR-40 |
| 248348 | IR-40T |

Repuesto para calculadoras impresoras descatalogadas DR-420 RE y FR-620 RE

| TAMPÓN | |
|--------|--------|
| CÓDIGO | Modelo |
| 248347 | RB-02 |

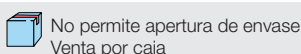

Unidades que contiene la caja

ETIQUETADORAS Y ETIQUETAS



1 Meto • Etiquetadora Basic S 1 Línea

Etiquetadora manual de 1 línea con 8 caracteres alfanuméricos (con una altura de carácter de 4,3 mm) y cuatro símbolos de moneda diferentes (£, €, Kr., Fr.). Etiqueta 22 x 12 mm. Incluye la etiquetadora de precios y etiquetas blancas adhesivas y un rollo de tinta.

Medidas 50 x 214 x 127 mm.

| CÓDIGO | Etiquetas |
|--------|------------|
| 247207 | 22 x 12 mm |

Rodillo entintador

| | |
|--------|-------------|
| 247209 | Envase 5 ud |
|--------|-------------|



2 Meto • Etiquetadora Basic M 2 Líneas

Etiquetadora manual de 2 líneas con 8 caracteres alfanuméricos en cada línea (8+8). Altura de carácter de 4,3 mm y cuatro símbolos de moneda diferentes (£, €, Kr., Fr.). Etiqueta 22 x 16 mm. Incluye la etiquetadora de precios y etiquetas blancas adhesivas y un rollo de tinta.

Medidas 68 x 246 x 141 mm.

| CÓDIGO | Etiquetas |
|--------|------------|
| 247208 | 22 x 16 mm |

Rodillo entintador

| | |
|--------|-------------|
| 247210 | Envase 5 ud |
|--------|-------------|



3 Meto • Etiquetadora Classic M 2 Líneas

Etiquetadora manual con 2 líneas (8+8 dígitos) - etiqueta 26 x 16 mm. Altura de carácter de 3,0 mm en la parte superior y 4,0 en la inferior. Cuatro símbolos de moneda diferentes (£, €, Kr., Fr.). Incluye la etiquetadora de precios, etiquetas listas para usar (blancas adhesivas) y un rollo de tinta. Medidas 59 x 251 x 162 mm.

| CÓDIGO | Etiquetas |
|--------|------------|
| 249142 | 26 x 16 mm |

Rodillo entintador

| | |
|--------|-------------|
| 247206 | Envase 5 ud |
|--------|-------------|

4 Meto • Etiquetas Meto

Etiquetas aptas para máquinas Meto.

Permanente

| CÓDIGO | mm. | Etiquetas | Color |
|--------|---------|-----------|------------|
| 220351 | 22 x 12 | 6000 | Blanca |
| 220353 | 22 x 12 | 6000 | Rojo fluor |
| 220355 | 22 x 16 | 6000 | Blanca |
| 220357 | 22 x 16 | 6000 | Rojo fluor |
| 220359 | 26 x 16 | 6000 | Blanca |
| 220361 | 26 x 16 | 6000 | Rojo fluor |

Removible

| CÓDIGO | mm. | Etiquetas | Color |
|--------|---------|-----------|------------|
| 220352 | 22 x 12 | 6000 | Blanca |
| 220354 | 22 x 12 | 6000 | Rojo fluor |
| 220356 | 22 x 16 | 6000 | Blanca |
| 220358 | 22 x 16 | 6000 | Rojo fluor |
| 220360 | 26 x 16 | 6000 | Blanca |
| 220362 | 26 x 16 | 6000 | Rojo fluor |

DISPENSADOR DE TURNO Y TICKETS

5 Meto • TURN-O-MATIC S32 RF

Indicador INR902 RF. Transformador. Botón inalámbrico (+/-), 2 unidades. Dispensador D900. Rótulo dispensador. Tickets T90 (6 rollos x 4000 tickets).

| CÓDIGO |
|--------|
| 749023 |



6 Meto • Tickets T90

En packs de 6 rollos x 4000 tickets.

| CÓDIGO | Color | 📦 |
|--------|----------|---|
| 749024 | Amarillo | 6 |
| 749025 | Blanco | 6 |
| 749026 | Rosa | 6 |
| 749027 | Azul | 6 |
| 749028 | Verde | 6 |



ETIQUETADORA TEXTIL

7 Apli • Pistola etiquetadora de navetes

Pistola Etiquetadora textil de agujas estándar, para productos convencionales. Etiqueta o identifica tejidos sin dañarlos. Ideales para establecimientos comerciales. Especialmente diseñada para tejidos gruesos. Incluye tapón de protección para la aguja y correa de muñeca.

| CÓDIGO | Modelo | Envase |
|---------------------|----------|--------------|
| Etiquetadora | | |
| 247719 | Textil | Caja 1 ud |
| Agujas | | |
| 247720 | Estándar | Caja de 5 ud |
| Navetes | | |
| 247721 | 25 mm | Caja 5000 ud |
| 247722 | 50 mm | Caja 5000 ud |



No permite apertura de envase
Venta por caja

Permite apertura de envase
Venta por unidad

Unidades que contiene la caja

DETECTORES DE BILLETES



1 Plus Office Rotulador detector de billetes falsos

Es capaz de verificar la autenticidad de los billetes de euros y de las principales divisas del mundo. Si el trazo se desvanece, el billete está bien. Si el trazo queda en color oscuro, el billete es falso.

| CÓDIGO | Presentación | |
|--------|--------------|----|
| 080709 | Blistér 1 ud | 10 |



2 Safescan Rotulador detector de billetes 30

En solo dos segundos, el rotulador le indicará si un billete es falso o genuino. Simplemente marque el billete y observe: si la tinta se oscurece, es muy probable que el billete sea falso. Funciona en todas las divisas. 4 ml de tinta +10.000 marcaciones.

| CÓDIGO | Presentación | |
|--------|--------------|----|
| 040794 | Blistér 1 ud | 10 |

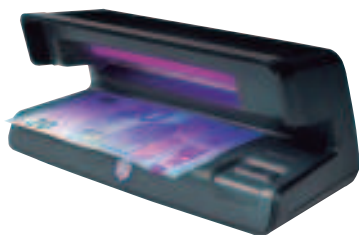

3 Safescan Detector de billetes falsos UV 50

Verifica cualquier documento oficial

La potente lámpara UV de 9W verifica los elementos de los billetes, tarjetas de identidad, de crédito y todos los documentos oficiales. Con tecnología de precalentamiento al arranque. Con reflector, para asegurar una calidad de luz UV súper potente.

| CÓDIGO | Medidas mm |
|--------|----------------|
| 040660 | 206 x 102 x 88 |



4 Safescan Detector de billetes falsos 155-S

Comprueba varias divisas de forma rápida, sencilla y completa con un 100% de precisión. 7 formas de detección: tinta infrarroja, tinta magnética, hilo metálico, marca de agua, color, tamaño y espesor. Suma el número total y el valor de los billetes verificados con la función Agregar.

| CÓDIGO | Medidas mm |
|--------|----------------|
| 040828 | 156 x 120 x 76 |

CONTADORES Y DETECTORES DE BILLETES



5 Safescan · Contadores detectores de billetes

Para todas las divisas

Gran velocidad de conteo. Alarma ante billetes sospechosos. Incluye cable de alimentación, brocha para limpiar y una funda protectora.

| MODELO | 2210 | 2250 | 2465-S | 2865-S |
|---|-----------------------|-----------------------|---|----------------------------|
| Código | 040662 | 040663 | 040795 | 040803 |
| Color de carcasa | Gris | Gris | Gris | Gris |
| Pantalla | Retroiluminada LCD | Retroiluminada LCD | Retroiluminada LCD | Retroiluminada LCD |
| Velocidad contadora billetes por minuto | 1.000 billetes/minuto | 1.000 billetes/minuto | 1.000 billetes/minuto | 1.200 billetes/minuto |
| Funciones | De añadir y de fajos | De añadir y de fajos | De añadir y de fajos | De añadir y de fajos |
| Formas de detección | UV y tamaño | UV, MG y tamaño | UV, MG, MT, infrarrojos, color, tamaño y grosor | UV, MG, MT, IR, IM, SD, TD |
| Alarma billetes sospechosos | Sí | Sí | Sí | Sí |
| Capacidad del apilador | 200 billetes | 200 billetes | 220 billetes | 220 billetes |
| Capacidad de tolva | Hasta 300 billetes | Hasta 300 billetes | Hasta 300 billetes | Hasta 500 billetes |
| Alimentación | 220V ~ 240V | 220V ~ 240V | 110-240V, 50/60Hz | AC 110V-240V |
| Dimensiones cm. | 25 x 29,5 x 18,4 | 25 x 29,5 x 18,4 | 31,1 x 26,1 x 19,5 | 25,9 x 25,4 x 25,5 |
| Cuenta billetes mezclados | No | No | Sí | Sí |



No permite apertura de envase
Venta por caja



Permite apertura de envase
Venta por unidad



Unidades que
contiene la caja

CAJÓN PORTAMONEDAS Y CONTADORA DE MONEDAS



1 Safescan · Cajón portamonedas SD-4141

Fuerte y duradero para resistir el uso frecuente

Robustos rodillos con cojinetes de bolas. Testado para al menos 1 millón de aperturas. Robustas pinzas de metal. 4 compartimentos para billetes y 8 compartimentos para monedas. Compatible con cajas registradoras con conexión RJ-12 (12V). Cerradura de 3 posiciones (cerrado, en espera y abierto). Alimentación: 12V.

| CÓDIGO | Modelo | Medidas cm |
|--------|---------|------------------|
| 040798 | SD-4141 | 41 x 41,5 x 11,5 |



2 Safescan Contador de monedas 1250

Para monedas de euro

Cuenta y clasifica 220 monedas por minuto. Capacidad de tolva de 300-500 monedas. Función de suma y de fajos. Informe detallado : valor total y cantidad por denominación. Parada automática cuando una taza esté llena.

| CÓDIGO | Medidas cm |
|--------|------------------|
| 040796 | 35,5 x 33 x 26,6 |

CONTADOR MANUAL



3 Plus Office · Contador manual

Máquina contadora de 4 dígitos, cuenta de 0 a 9.999. Con palanca de reinicio de conteo. Se ajusta bien a la mano.

| CÓDIGO | Peso |
|--------|-----------|
| 040819 | 50 gramos |



SISTEMAS DE FICHAJE



4 Safescan Controladores de presencia

Para cumplir la ley

TimeMoto es la nueva marca desarrollada por Safescan, los terminales inteligentes de TimeMoto que combinan la tecnología de identificación avanzada más reciente con el Software para PC de control de presencia para uso en PC individual o para múltiples usuarios en la Nube.



5 Safescan · PC Plus Software

Planificación aún más fácil con códigos de color

Se instala en un PC. Datos de presencia en tiempo real. Informes detallados. Horarios de trabajo / Planificación. Códigos de trabajo. Informes de horas extras. Clases de pago e informes de pago. Exporta datos en formatos Excel, PDF, CSV, programas de nóminas. Planificación de vacaciones. Herramienta gráfica de planificación. Cumple con el RGPD. Garantiza el cumplimiento del nuevo art.34 del E.T.

| CÓDIGO |
|--------|
| 040800 |

| MODELO | TM-616 | TM-626 | TM-828 SC |
|---------------------------|------------------------|------------------------------|-------------------------------|
| Código | 040748 | 040664 | 040827 |
| Forma de fichaje | RFID / PIN | RFID / PIN / Huella dactilar | MIFARE / DESfire / RFID / PIN |
| Usuarios | Hasta 200 usuarios | Hasta 200 usuarios | Hasta 2000 usuarios |
| Conexión | Wi-Fi / Ethernet / USB | Wi-Fi / Ethernet / USB | Wi-Fi / Ethernet / USB |
| Teclado | Convencional | Convencional | Touch sense keys |
| Pantalla | 2,8" TFT | 2,8" TFT | 3,5" TFT |
| Software TimeMoto para PC | Sí | Sí | Sí |



No permite apertura de envase
Venta por caja



Permite apertura de envase
Venta por unidad



Unidades que
contiene la caja

ROTULACIÓN ELECTRÓNICA

TABLA DE CARACTERÍSTICAS DE ROTULADORAS

| Rotuladoras portátiles | | | | | |
|--|---------------|---------------|---------------|---------------|---------------|
| Modelo | LetraTag 100H | LetraTag 200B | LM 160P | LM 280P | LM 420P |
| Teclado | ABC | - | QWERTY | QWERTY | ABC |
| Pantalla (caracteres) | LCD | - | LCD | LCD | LCD |
| Caracteres, símbolos e imágenes prediseñadas | Si | - | Si | Si | Si |
| Fuentes | 1 | - | 1 | 3 | 8 |
| Altura caracteres | 5 | - | 6 | 6 | 7 |
| Estilos | 6 | - | 2 | 7 | 10 |
| Impresión espejo | No | - | No | Si | Si |
| Nº Máximo de líneas de impresión | 2 | 1 | 1 | 2 | 4 |
| Código de barras | No | No | No | No | Si |
| Anchura de cintas (mm.) | 12 | 12 | 6-9-12 | 6-9-12 | 6-9-12-19 |
| Tipo de la cinta | Letratag | Letratag | D1 | D1 | D1 |
| Corte de la cinta | Manual | Manual | Manual | Manual | Manual |
| Conectable PC | No | Si Bluetooth | No | Si USB | Si USB |
| Código | 249138 | 247314 | 248774 | 248656 | 248599 |



| Rotuladoras de escritorio | | |
|----------------------------------|---------------|---------------|
| Modelo | LM 210D | LM 360D |
| Teclado | QWERTY | QWERTY |
| Pantalla (caracteres) | 13 | LCD |
| Caracteres y símbolos en memoria | 199 | - |
| Fuentes | 6 | 3 |
| Altura caracteres | 8 | 14,9 |
| Estilos | 7 | 7 |
| Impresión espejo | Si | Si |
| Nº Máximo de líneas de impresión | 2 | 2 |
| Código de barras | No | No |
| Anchura de cintas (mm.) | 6-9-12 | 6-9-12-19 |
| Tipo de la cinta | D1 | D1 |
| Corte de la cinta | Manual | Manual |
| Conectable PC | No | No |
| Código | 249139 | 248941 |



| Rotuladora técnica | |
|----------------------------------|-----------------|
| Modelo | Dymo Rhino 5200 |
| Teclado | ABC |
| Pantalla (caracteres) | LCD |
| Caracteres y símbolos en memoria | 99 |
| Fuentes | 1 |
| Altura caracteres | 9 |
| Estilos | - |
| Impresión espejo | - |
| Nº Máximo de líneas de impresión | 5 |
| Código de barras | Si |
| Anchura de cintas (mm.) | 6-9-12,19 |
| Tipo de la cinta | Cintas RHINO |
| Corte de la cinta | Manual |
| Conectable PC | No |
| Código | 248947 |



| Rotuladora manual | |
|----------------------------------|------------------|
| Modelo | Dymo Junior |
| Teclado | Manual |
| Pantalla (caracteres) | - |
| Caracteres y símbolos en memoria | 42 |
| Fuentes | 1 |
| Altura caracteres | 1 |
| Estilos | 1 |
| Impresión espejo | - |
| Nº Máximo de líneas de impresión | 1 |
| Código de barras | - |
| Anchura de cintas (mm.) | 9 |
| Tipo de la cinta | Dymo tradicional |
| Corte de la cinta | Manual |
| Conectable PC | - |
| Código | 220346 |



| Impresoras de etiquetas | | | | |
|-------------------------|--------------------|---------------------|-----------------------|-----------------------|
| Modelo | LabelWriter 550 | LabelWriter 5XL | Brother QL-700 | Brother QL-810W |
| Velocidad | Hasta 62 et./m. | Hasta 53 et./m. | Hasta 93 et./m. | Hasta 110 et./m. |
| Tamaño etiqueta (mm) | Hasta 56 | Hasta 106 | Hasta 62 | Hasta 62 |
| Medidas (mm) | 127 x 139,7 x 188 | 139,7 x 198 x 185,4 | 128 x 221 x 152,4 | 125 x 234 x 145 |
| Peso | 1 kg. | 1,54 kg. | 1,12 kg. | 1,12 kg. |
| Ancho máximo de cinta | Hasta 56 mm | Hasta 109 | Hasta 62 mm | Hasta 62 mm |
| Tipo de la cinta | Etiqu. LabelWriter | Etiqu. LabelWriter | Etiquetas precortadas | Etiquetas precortadas |
| Conectable PC | Si | Si | Si | Si |
| Código | 220804 | 220623 | 247717 | 247718 |



ROTULADORAS PORTÁTILES

DYMO

1 Dymo · LetraTag® 100H

Mejores prestaciones

Gran pantalla de 13 caracteres. Permite la visualización y edición antes de imprimir. Hasta 2 líneas de impresión, 8 estilos, 5 tamaños de letra, 195 símbolos. Función apagado automático y de fecha y hora. Requiere 4 pilas AA (no incluidas). Peso: 280 g. Utiliza cintas Letratag.



| CÓDIGO | Medidas mm |
|--------|---------------|
| 249138 | 95 x 215 x 65 |

DYMO

2 Dymo · LetraTag® 200B Bluetooth

Crea etiquetas en segundos desde el smartphone

Conexión automática por Bluetooth. Es compacta, ligera y funciona con 4 pilas AA (no incluidas). Crea de manera sencilla etiquetas con el teléfono móvil o con la tablet con la aplicación de Dymo, en Apple o en Android. Tecnología de impresión térmica directa. No se necesitan cartuchos de tinta. Compatible con consumibles Dymo Letratag de papel, plástico, metálico y termoadhesivo de 12 mm. Alcance bluetooth: hasta 10 metros. Velocidad de impresión: 7 mm/s. Resolución: 200 dpi. Peso: 0,42 kg.



| CÓDIGO | Medidas mm |
|--------|----------------|
| 247314 | 120 x 120 x 45 |

DYMO

3 Dymo LabelManager™ 160

Fácil de usar

Para todo tipo de etiquetas. Diferentes tipos de texto con teclado QWERTY, formato rápido para negrita, subrayado, 6 tamaños de texto, 8 tipos de recuadros y posición vertical u horizontal. Permite ver cómo queda la etiqueta en su pantalla LCD antes de imprimirla. Función apagado automático. Reimprime la última etiqueta utilizando la memoria. Utiliza 6 pilas AA o adaptador AC. Utiliza cintas Dymo D1 en 6, 9 y 12 mm de ancho.



| CÓDIGO | Medidas mm |
|--------|----------------|
| 248774 | 118 x 203 x 49 |

DYMO

4 Dymo LabelManager™ 280

Conexión a PC

Personaliza las etiquetas de cualquier formato o gráfico en el ordenador con PC o Mac. Amplio display WYSIWYG. Batería recargable. Edita texto de una forma rápida. 3 fuentes, 3 tamaños, 7 estilos de texto, 8 bordes, subrayado y 222 símbolos. Última etiqueta en memoria y guarda hasta 9. Apagado automático. Botones lógicos para hacer etiquetas más rápido y fácil. Estilo de teclado de ordenador. Conexión a PC, Teclado QWERTY, otras funciones mejoradas (fuentes, símbolos, etc). Utiliza cintas Dymo D1 en 6, 9 y 12 mm. de ancho.



| CÓDIGO | Medidas mm |
|--------|----------------|
| 248656 | 102 x 105 x 57 |

ROTULADORAS DE ESCRITORIO

DYMO

5 Dymo LabelManager™ 420P

Elija entre 8 fuentes y 10 estilos de texto; resalte el texto con 8 estilos de recuadro o subrayado. Evite repetir tareas con la función de memoria para 10 etiquetas. Introduzca texto con rapidez con el teclado de diseño familiar ABC y utilice las teclas de funciones especiales para acceder a signos de puntuación, divisas y otros símbolos especiales. Utiliza etiquetas D1 de DYMO con ancho de 6, 9, 12 y 19 mm.



| CÓDIGO | Medidas mm |
|--------|----------------|
| 248599 | 104 x 215 x 57 |

DYMO

6 Dymo LabelManager™ 210D

Necesaria en cualquier escritorio

Versátil, cuenta con todas las funciones que debe tener una rotuladora. Una interfaz de usuario completamente nueva. Sencilla navegación desde el inicio hasta la impresión. Botones de acceso rápido a símbolos y signos diacríticos. 6 tamaños de fuente, 7 estilos y 8 cuadros diferentes para personalizar su etiqueta. Función de apagado automático para prolongar la vida de las pilas. Utiliza cintas Dymo D1 de 6, 9 y 12 mm.



| CÓDIGO | Medidas mm |
|--------|----------------|
| 249139 | 155 x 165 x 64 |

No permite apertura de envase
Venta por caja

Permite apertura de envase
Venta por unidad

Unidades que contiene la caja

ROTULADORAS

ROTULADORAS DE ESCRITORIO

DYMO



1 Dymo • LabelManager™ 360D

Lo que ves es lo que obtienes

Batería de iones de litio recargable y cable de carga. Gran pantalla de 40 x 70 mm. La pantalla muestra los efectos del texto en pantalla antes de imprimir. 3 fuentes, 7 tamaños de fuente, 7 estilos de texto y 8 estilos de recuadro. Memoria para 9 etiquetas y función de almacenamiento de texto. Imprime 1 ó 2 líneas por etiqueta (en anchuras de 9 ó 12 mm). Utiliza cintas Dymo D1 de 6, 9, 12 y 19 mm.

| CÓDIGO | Medidas mm |
|------------------------|----------------|
| 248941 | 197 x 150 x 71 |
| Adaptador de corriente | |
| 249995 | |

DYMO



2 Dymo • LabelManager™ 500TS

Pantalla a todo color

Pantalla táctil a color. Con USB para conectarse a PC o Mac. Capacidad para guardar hasta 5 perfiles. Cortador de etiquetas automático. Batería recargable. Resolución: 300 ppp para gráficos e imágenes de alta calidad. Teclado QWERTY. Utiliza rollos de cinta D1 con una anchura máxima de 19 mm.

| CÓDIGO | Medidas mm |
|--------|----------------|
| 220611 | 190 x 95 x 165 |

ROTULADORAS TÉCNICAS

DYMO



3 Dymo • RHINO 4200

Etiquetado industrial de forma rápida

Pantalla grande con retroiluminación. Teclado QWERTY y biblioteca de más de 150 símbolos y términos para la gestión eléctrica, profesional de AV/seguridad e instalaciones. Accesos directos con las "teclas rápidas". Imprime etiquetas industriales de 6,35 mm, 10 mm, 12 mm y 19 mm de ancho en una variedad de materiales y colores, además de imprimir directamente en tubos termorretráctiles. Tecla "Favoritos" para acceder a las etiquetas más usadas. Paragolpes de goma integrados ayudan a evitar daños por caídas. Funciona con 6 pilas AA (no incluidas). Utiliza cintas Dymo RHINO.

| CÓDIGO | Medidas mm |
|--------|----------------|
| 249134 | 103 x 215 x 57 |

DYMO



4 Dymo • RHINO 5200

Lo que ves es lo que obtienes

Cumple con todos los estándares de etiquetado ANSI, TIA/EIA-606-A. Teclas de acceso rápido. Biblioteca de símbolos preprogramados. La empuñadura de goma antideslizante integrada protege a la unidad de daños. Gran pantalla de dos líneas con luz de fondo. Imprime los códigos de barra 39 y 128 en etiquetas de 19 mm. Funciona con 6 pilas AA (no incluidas), o con batería de iones de litio opcional de carga rápida. Incluye un cartucho de etiquetas blancas de nylon flexible de 1 x 19 mm. Utiliza cintas Dymo RHINO.

| CÓDIGO | Medidas mm |
|--------|----------------|
| 248947 | 121 x 235 x 78 |

ROTULADORA MANUAL JUNIOR

DYMO

5 Dymo • Dymo Junior

Siempre a mano

Máquina de rotular para uso personal, doméstico y escolar. Utiliza cintas tradicionales de 9 mm de ancho. Precorte de cinta. Impresión en relieve. Peso: 120 g. Utiliza cintas Dymo tradicionales.

| CÓDIGO | Medidas mm |
|--------|---------------|
| 220346 | 80 x 150 x 80 |



IMPRESORAS DE ETIQUETAS

Beneficios de la impresión térmica

Gran velocidad de impresión. Costes de impresión reducidos ya que no usan cartuchos de tinta, solo utilizan el calor para reaccionar con el papel. Manejo sencillo. Bajo coste de mantenimiento. Mayor robustez. Tamaño compacto. Conectividad USB y Wifi.

DYMO



DYMO



1 Dymo • LabelWriter 550

Reconocimiento automático de etiquetas

Con el reconocimiento automático de etiquetas puede consultar fácilmente el tamaño, tipo y cantidad de etiquetas restantes. Luces LED que identifican el método de conexión y alimentación. Incluye software DYMO Connect para escritorio actualizado. Sin tinta ni tóner, tecnología térmica directa. Imprime hasta 62 etiquetas por minuto; un 20% más rápido que el modelo anterior LabelWriter 450.

| CÓDIGO | Medidas mm |
|--------|-------------------|
| 220804 | 127 x 139,7 x 188 |

2 Dymo • LabelWriter 5XL

Tecnología de impresión térmica

Imprime etiquetas de hasta 4.16" de ancho. Imprime etiquetas de envío, etiquetas de almacén, de códigos de barras y etiquetas de identificación, etiquetas de correo y otras etiquetas de gran formato. Velocidad de impresión de hasta 53 etiquetas por minuto. 300 dpi de resolución para códigos de barras precisa y clara. Textos y gráficos legibles. Incluye tarjeta de limpieza y el software registrado DYMO Label™ v.8, con más de 100 estilos y diseños de etiqueta. Utiliza etiquetas térmicas LabelWriter.

| CÓDIGO | Medidas mm |
|--------|---------------------|
| 220623 | 139,7 x 198 x 185,4 |

brother



3 Brother • QL-700

Acabado profesional

Tiene una velocidad de impresión térmica directa ultra-rápida de hasta 93 etiquetas por minuto. La impresora QL700ZX1 no requiere instalación de controladores ni Software. Le permite imprimir un ancho máximo de cinta de hasta 62 mm. Impresión de logotipos e imágenes. Conexión a base de datos. Impresión de códigos de barras. Mecanismo de corte automático. Resolución de impresión 300 dpi.

| CÓDIGO | Medidas mm |
|--------|-------------------|
| 247717 | 128 x 221 x 152,4 |

brother



4 Brother • QL-810WC

Ultrarápida

Cuenta una velocidad de impresión térmica directa ultra-rápida de hasta 110 etiquetas por minuto incluyendo el corte de cinta automático por etiqueta. Permite imprimir en negro y rojo sobre papel térmico blanco. Esta impresora de etiquetas de alta velocidad se conecta a su PC, Mac, smartphone o tableta mediante USB o Wi-Fi. Imprime etiquetas de calidad a una resolución de hasta 300 x 600 ppp. Soporta rollos DK con una anchura máxima de 62 mm.

| CÓDIGO | Medidas mm |
|--------|-----------------|
| 247718 | 125 x 234 x 145 |

ETIQUETAS PRECORTADAS

brother

5 Brother • Etiquetas precortadas

Papel térmico

El rollo de etiquetas blancas precortadas (texto negro sobre fondo blanco) está diseñado para imprimir etiquetas a la máxima velocidad. La calidad de los materiales usados asegura una impresión clara y legible, junto con un adhesivo de calidad. Utiliza tecnología térmica directa.

Para: QL-700 /QL-810W.

| CÓDIGO | Formato mm | Ref. Fab. | Modelo | Ud./Caja |
|--------|------------|-----------|--------------------|----------|
| 002821 | 17 x 54 | DK11204 | Multipropósito | 400 |
| 002820 | 17 x 87 | DK11203 | Carpetas | 300 |
| 002823 | 29 x 62 | DK11209 | Dirección pequeñas | 800 |
| 002818 | 29 x 90 | DK11201 | Dirección estándar | 400 |
| 002822 | 38 x 90 | DK11208 | Dirección grandes | 400 |
| 002819 | 62 x 100 | DK11202 | Envíos | 300 |



No permite apertura de envase
Venta por caja



Permite apertura de envase
Venta por unidad



Unidades que
contiene la caja

CINTAS PARA ROTULAR



1 Dymo • Cintas Dymo D1

Para numerosas tareas de oficina o domésticas como archivado, almacenamiento y gestión de recursos. El casette está hecho de 80% material reciclado en el exterior.



Estándar 6 mm x 7 m.

Para: LP250 / LP350 / LM160 / LM210 D / LM280 / LM350 / LM360 D / LM420 P / LM450 / LMPC / LM PNP / LW 450 Duo

| CÓDIGO | Ref. Fabricante | Color |
|--------|-----------------|----------------------|
| 249964 | S0720780 | Negro / Blanco |
| 249965 | S0720770 | Negro / Transparente |
| 249963 | S0720790 | Negro / Amarillo |

Estándar 9 mm x 7 m.

Para: LP150 / LP250 / LP350 / LM150 / LM160 / LM280 / LM350 / LM420 P / LM450 / LM 210 D / LM 360 D / LMPC / LM PNP / LW 450 Duo

| CÓDIGO | Ref. Fabricante | Color |
|--------|-----------------|----------------------|
| 220293 | S0720680 | Negro / Blanco |
| 249962 | S0720670 | Negro / Transparente |
| 249956 | S0720730 | Negro / Amarillo |
| 249958 | S0720710 | Negro / Azul |
| 249957 | S0720720 | Negro / Rojo |
| 249955 | S0720740 | Negro / Verde |
| 249960 | S0720690 | Azul / Blanco |

Estándar 12 mm x 7 m.

Para: LP150 / LP250 / LP350 / LM150 / LM160 / LM280 / LM350 / LM420 P / LM450 / LM 210 D / LM 360 D / LMPC / LM PNP / LW 450 Duo

| CÓDIGO | Ref. Fabricante | Color |
|--------|-----------------|-----------------------|
| 220295 | S0720530 | Negro / Blanco |
| 220294 | S0720500 | Negro / Transparente |
| 220299 | S0720580 | Negro / Amarillo |
| 249948 | S0720560 | Negro / Azul |
| 220298 | S0720570 | Negro / Rojo |
| 249945 | S0720590 | Negro / Verde |
| 220297 | S0720550 | Rojo / Blanco |
| 220296 | S0720540 | Azul / Blanco |
| 249943 | S0720610 | Blanco / Negro |
| 249944 | S0720600 | Blanco / Transparente |

Cintas Dymo Poliéster permanente: fabricada en poliéster opaco muy resistente a golpes y arañazos. Con adhesivo permanente.

Poliéster permanente

Para: LP150 / LP250 / LP350 / LM150 / LM280 / LM350 / LM450 / LM420 P / LM210 D / LM 360 D / LMPC / LM PNP / LW

| CÓDIGO | mm x m. | Ref. Fab. | Color |
|--------|----------|-----------|----------------|
| 249976 | 12 x 5,5 | S0718060 | Negro / Blanco |

Para: LP350 / LM350 / LM450 / LM420 P / LM 360 D / LMPC / LM PNP / LW

| CÓDIGO | mm x m. | Ref. Fab. | Color |
|--------|----------|-----------|----------------|
| 249975 | 19 x 5,5 | S0718070 | Negro / Blanco |

PACKS DE 10 CINTAS

| CÓDIGO | Ref. Fab. | mm x m | Color |
|--------|-----------|--------|----------------|
| 247342 | 2093096 | 9 x 7 | Negro / Blanco |
| 247352 | 2093097 | 12 x 7 | Negro / Blanco |
| 247343 | 2093098 | 19 x 7 | Negro / Blanco |

Estándar 19 mm x 7 m.

Para: LP350 / LM350 / LM420 P / LM450 / LM 360 D / LM PNP / LMPC / LW 450 Duo

| CÓDIGO | Ref. Fabricante | Color |
|--------|-----------------|----------------------|
| 220300 | S0720830 | Negro / Blanco |
| 249942 | S0720820 | Negro / Transparente |
| 249936 | S0720880 | Negro / Amarillo |
| 249938 | S0720860 | Negro / Azul |
| 249937 | S0720870 | Negro / Rojo |
| 249935 | S0720890 | Negro / Verde |
| 249933 | S0720910 | Blanco / Negro |

Estándar 24 mm x 7 m.

Para: LM450 / LMPC / LM PNP / LW 450 Duo

| CÓDIGO | Ref. Fabricante | Color |
|--------|-----------------|----------------------|
| 249931 | S0720930 | Negro / Blanco |
| 249932 | S0720920 | Negro / Transparente |
| 249930 | S0720980 | Negro / Amarillo |
| 248525 | S0720970 | Negro / Rojo |
| 248530 | S0721010 | Blanco / Negro |

Cintas Dymo Nylon: totalmente flexibles. Con adhesivo permanente.

Nylon flexible

Para: LP150 / LP250 / LP350 / LM150 / LM 160 / LM280 / LM350 / LM450 / LM420 P / LM210 D / LM 360 D / LMPC / LM PNP / LW

| CÓDIGO | mm x m. | Ref. Fab. | Color |
|--------|----------|-----------|----------------|
| 249978 | 12 x 3,5 | S0718040 | Negro / Blanco |

Para: LP350 / LM350 / LM450 / LM420 P / LM 360 D / LMPC / LM PNP / LW

| CÓDIGO | mm x m. | Ref. Fab. | Color |
|--------|----------|-----------|----------------|
| 249977 | 19 x 3,5 | S0718050 | Negro / Blanco |



2 Dymo • Cintas Dymo D1 Durable

El adhesivo de calidad industrial contribuye a garantizar que las etiquetas se mantengan pegadas en diversas superficies. El diseño resistente al agua para uso en interior/exterior soporta la luz UV, el calor, la humedad, los productos de limpieza domésticos y condiciones próximas al punto de congelación.

Estándar 12 mm x 5,5 m.

Para: LM160 / LM210D / LM280 / LM360D / LM420P / LM Plug N Play / MobileLabeler.

| CÓDIGO | Ref. Fabricante | Color |
|--------|-----------------|----------------|
| 248022 | 1978364 | Negro / Blanco |



Estándar 12 mm x 3 m.

Para: LM160 / LM210D / LM280 / LM360D / LM420P / LM Plug N Play / MobileLabeler.

| CÓDIGO | Ref. Fabricante | Color |
|--------|-----------------|-----------------|
| 248023 | 1978365 | Blanco / Negro |
| 248024 | 1978366 | Blanco / Rojo |
| 248025 | 1978367 | Negro / Naranja |



No permite apertura de envase
Venta por caja



Permite apertura de envase
Venta por unidad



Unidades que
contiene la caja

CINTAS PARA ROTULAR

DYMO

1 Dymo • Cintas Letratag

Medidas: 12 mm x 4 m. para todas las cintas salvo la cinta de marcar ropa: 12 mm x 2 m.

Cinta Papel

| CÓDIGO | mm x m. | Ref. Fabricante | Color |
|--------|---------|-----------------|----------------|
| 220287 | 12 x 4 | S0721510 | Negro / Blanco |

Cinta Plástico

| CÓDIGO | mm x m. | Ref. Fabricante | Color |
|--------|---------|-----------------|------------------|
| 220288 | 12 x 4 | S0721610 | Negro / Blanco |
| 249889 | 12 x 4 | S0721530 | Negro / Transp. |
| 220289 | 12 x 4 | S0721620 | Negro / Amarillo |
| 220292 | 12 x 4 | S0721650 | Negro / Azul |
| 220290 | 12 x 4 | S0721630 | Negro / Rojo |
| 220291 | 12 x 4 | S0721640 | Negro / Verde |

Cintas metalizadas

| CÓDIGO | mm x m. | Ref. Fabricante | Color |
|--------|---------|-----------------|---------------|
| 249897 | 12 x 4 | S0721730 | Negro / Plata |

Cintas para marcar ropa

| CÓDIGO | mm x m. | Ref. Fabricante | Color |
|--------|---------|-----------------|----------------|
| 249890 | 12 x 2 | S0718850 | Negro / Blanco |

DYMO

4 Dymo • Etiquetas térmicas Labelwriter Durable

Rollos de etiquetas térmicas papel/plástico. Etiquetas de dirección y archivo de adherencia permanente. Resistentes a los disolventes y al desgarro. Adhesivo extrafuerte.



| CÓDIGO | Formato mm. | Ref. Fab. | Rollos | Cant. Etq. | Color |
|--------|-------------|-----------|--------|------------|--------|
| 248027 | 25 x 54 | 1976411 | 1 | 160 | Blanco |
| 248028 | 59 x 102 | 2112290 | 1 | 300 | Blanco |

DYMO

5 Dymo • Etiquetas térmicas Labelwriter

Rollos de etiquetas térmicas papel/plástico. Etiquetas de dirección y archivo de adherencia permanente. Certificación FSC.



| CÓDIGO | mm. | Ref. Fab. | Color | Material | Adhesivo | Rollos | Cant. Etq. | Descripción |
|--------|-----------|-----------|---------|----------|-------------|--------|------------|---|
| 248512 | 25 x 54 | S0722520 | Blanco | Papel | Permanente | 1 | 500 | Etiquetas remitente grandes |
| 249895 | 89 x 28 | S0822370 | Blanco | Papel | Permanente | 2 | 130 (x2) | Etiquetas de direcciones |
| 249894 | 89 x 36 | S0722400 | Blanco | Papel | Permanente | 2 | 260 (x2) | Etiquetas de direcciones grandes |
| 249893 | 89 x 36 | S0722410 | Transp. | Plástico | Permanente | 1 | 260 | Etiquetas de direcciones grandes plástico |
| 248515 | 101 x 54 | S0722430 | Blanco | Papel | Permanente | 1 | 220 | Etiquetas de envío / Identificadores |
| 248521 | 159 x 104 | S0904980 | Blanco | Papel | Permanente | 1 | 220 | Etiquetas de envío extragrandes (LW 4XL) |
| 248522 | 59 x 102 | S0947420 | Blanco | Papel | Permanente | 2 | 575 (x2) | Etiquetas de envío de alta capacidad |
| 248508 | 12 x 50 | S0722460 | Blanco | Papel | Permanente | 1 | 220 | Etiquetas para carpetas colgantes |
| 249892 | 38 x 190 | S0722470 | Blanco | Papel | Permanente | 1 | 110 | Etiquetas para archivadores de palanca pequeños |
| 248518 | 59 x 190 | S0722480 | Blanco | Papel | Permanente | 1 | 110 | Etiquetas para archivadores de palanca grandes |
| 248514 | 89 x 41 | S0722560 | Blanco | Papel | No adhesivo | 1 | 300 | Etiqueta blanca para nombre |
| 248520 | 51 x 89 | S0929100 | Blanco | Papel | No adhesivo | 1 | 300 | Tarjetas de identificación (cita) |
| 248509 | 25 x 13 | S0722530 | Blanco | Papel | Removible | 1 | 1000 | Etiquetas multifunción |
| 248516 | 70 x 54 | S0722440 | Blanco | Papel | Removible | 1 | 320 | Etiquetas multifunción grandes |
| 248513 | 57 x 32 | S0722540 | Blanco | Papel | Removible | 1 | 1000 | Etiquetas multifunción 1 |
| 248510 | 19 x 51 | S0722550 | Blanco | Papel | Removible | 1 | 500 | Etiquetas multifunción 2 |
| 248511 | 25 x 25 | S0929120 | Blanco | Papel | Removible | 1 | 750 | Etiquetas cuadradas multiusos |



No permite apertura de envase
Venta por caja



Permite apertura de envase
Venta por unidad



Unidades que
contiene la caja

CIZALLAS DE RODILLO

CIZALLAS DE RODILLO



Cizallas de rodillo para un recorte preciso

Para el corte exacto de pocas cantidades de papel en el ámbito privado o profesional las cizallas de rodillo son las más recomendadas. Cortan sin rebabas, y además son seguras y fáciles de manejar gracias a su cabezal de corte cerrado. En función del modelo, cortan formatos de hasta DIN A1 de forma sencilla y precisa. Todos los productos de nuestra gama están equipados con cuchillas redondas de alta calidad. Las líneas de formato trazadas sobre la mesa de corte permiten dar fácilmente con el formato.



1 Plus Office • Mini Cizalla de rodillo A4

Cizalla de rodillo portátil. Largo de corte A4-350 mm. Las cuchillas están en el mismo rodillo con sistema de seguridad. Uso doméstico. Guías de corte en diagonal y regla en cm. Base de plástico. Capacidad de corte: 10 hojas de 80 g. Corte recto. Presentación en blíster.

| CÓDIGO | Formato | Medidas mm. | Longitud Corte |
|--------|---------|-------------|----------------|
| 220495 | A4 | 100 x 360 | 350 mm |

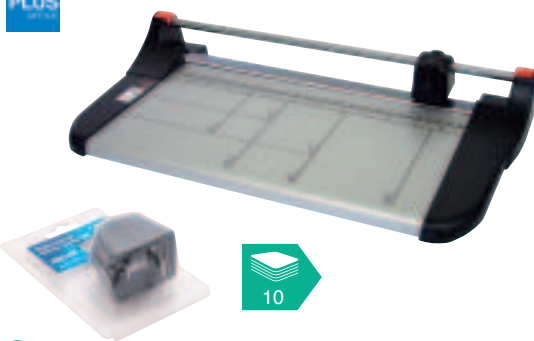
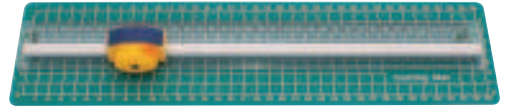

2 Plus Office • Cizalla de rodillo A4

Para A4. Hasta 10 hojas

Cizalla de rodillo con capacidad de corte de 10 hojas. Medidas en formato DIN y de fotografía grabadas en la base.

| CÓDIGO | Formato | Medidas mm | Longitud Corte |
|--------|---------|------------|----------------|
| 220481 | A4 | 210 x 435 | 330 mm |

Cuchilla de recambio para cizalla de rodillo

| CÓDIGO | Compatible con | Envase |
|--------|-----------------|--------------|
| 220496 | 220481 y 220482 | Blíster 1 ud |

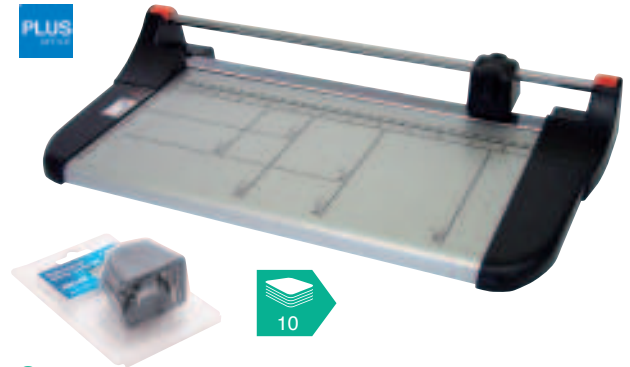

3 Plus Office • Cizalla de rodillo A3

Para A3. Hasta 10 hojas

Cizalla de rodillo con capacidad de corte de 10 hojas. Medidas en formato DIN y de fotografía grabadas en la base.

| CÓDIGO | Formato | Medidas mm | Longitud Corte |
|--------|---------|------------|----------------|
| 220482 | A3 | 210 x 570 | 460 mm |

Cuchilla de recambio para cizalla de rodillo

| CÓDIGO | Compatible con | Envase |
|--------|-----------------|--------------|
| 220496 | 220481 y 220482 | Blíster 1 ud |

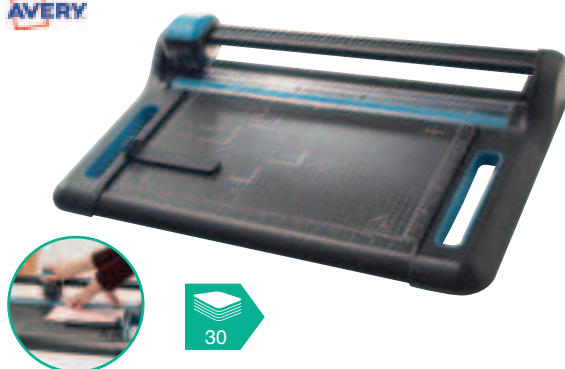

4 Avery • Cizalla de rodillo P460 A3

Para A3. Hasta 30 hojas

Cizalla de rodillo adecuada para formatos de hasta A3. Fabricada en acero. Luz de corte 460 mm. Capacidad hasta 30 hojas de 80g. Base en acero preimpresa con los formatos de papeles y foto en cm y pulgadas. Cuchilla auto afilable. Ventana para hacer visible la cuchilla.

| CÓDIGO | Formato | Medidas mm | Longitud Corte |
|--------|---------|-----------------|----------------|
| 247211 | A3 | 820 x 120 x 420 | 460 mm |

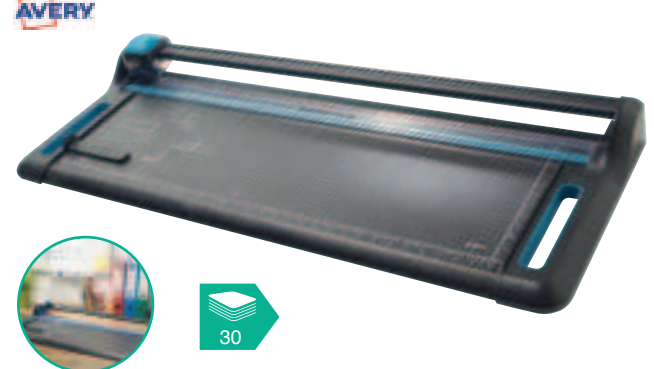

5 Avery • Cizalla de rodillo P880 A1

Para A1. Hasta 30 hojas

Cizalla de rodillo adecuada para formatos de hasta A1. Fabricada en acero. Luz de corte 880 mm. Capacidad hasta 30 hojas de 80g. Base en acero preimpresa con los formatos de papeles y foto en cm y pulgadas. Cuchilla auto afilable. Ventana para hacer visible la cuchilla.

| CÓDIGO | Formato | Medidas mm | Longitud Corte |
|--------|---------|------------------|----------------|
| 247212 | A1 | 1090 x 110 x 420 | 880 mm |



No permite apertura de envase
Venta por caja



Permite apertura de envase
Venta por unidad



Unidades que
contiene la caja

CIZALLAS DE PALANCA

Cizallas de palanca para un corte de gran exactitud



Las cizallas de palanca son recomendadas para mayores cantidades de papel. Están equipadas con cuchillas de alta calidad para papel u otros materiales, y siempre tienen el filo perfecto para las diferentes necesidades del uso particular o profesional. Equipadas con una protección para la cuchilla y un sistema automático de seguridad, siempre con una visión despejada del borde de corte. Las líneas de formato y una presión automática contribuyen a conseguir un resultado de corte de exactitud milimétrica.



1 Dahle • Cizalla de palanca profesional 561/867

Sistema automático de seguridad. Hasta 35 hojas

Sólida base de metal con líneas de formato con divisiones en mm. Esquinas redondeadas y pies de goma antideslizantes. Mango ergonómico. Cuchilla superior de acero de Solingen rectificada y endurecida y afilable, acero macizo. Cuchilla inferior atornillada de acero de Solingen, rectificada y endurecida. Seguridad automática única para una visión clara del borde del corte. Prensado automático para óptimo confort de manejo. Dos topes angulares con escala en mm para un corte exacto de 90°. Tope posterior regulable para la detección rápida del formato, aplicable en ambos topes angulares.

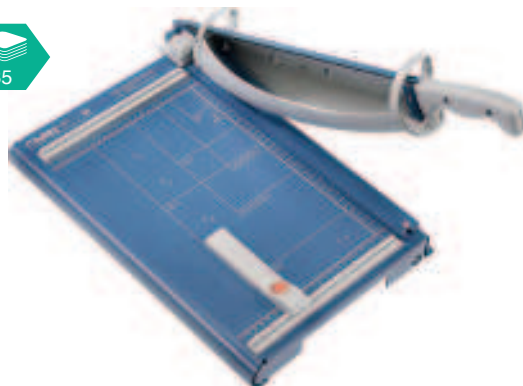

| CÓDIGO | Modelo | Formato | Medidas mm | Longitud Corte |
|--------|--------|---------|------------|----------------|
| 247213 | 561 | A4 | 440 x 265 | 360 mm |
| 247214 | 867 | A3 | 513 x 365 | 460 mm |



2 Plus Office Cizalla base de plástico 3921 / 3914

Para A4 y A3. Hasta 10 hojas

Base de plástico. Capacidad de corte: 10 hojas de 80 g. Protector de seguridad de ABS. Trazados de formatos. Guía de papel ajustable. Regla en milímetros. Maneta ergonómica. Corte recto.

| CÓDIGO | Formato | Medidas mm | Modelo | Longitud Corte |
|--------|---------|------------|--------|----------------|
| 220092 | A4 | 350 x 305 | 3921 | 335 mm |
| 220091 | A3 | 455 x 360 | 3914 | 440 mm |

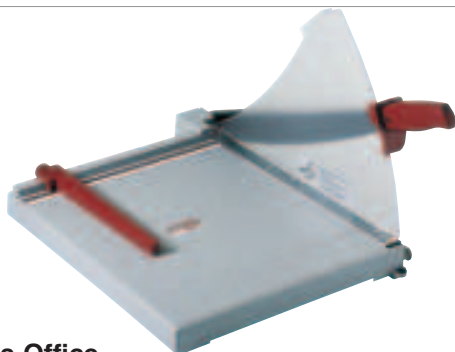

3 Plus Office Cizalla base metálica 13023

Para A4. Hasta 20 hojas. Gran resistencia

Base metálica. Capacidad de corte: 20 hojas de 80 g. Protector de seguridad de ABS. Indicador de formatos de corte desde A6 hasta A4. Longitud de corte hasta 310 mm. Con asa. Guía de papel ajustable. Regla en milímetros. Maneta ergonómica. Corte recto.

| CÓDIGO | Formato | Medidas mm | Modelo | Longitud Corte |
|--------|---------|------------|--------|----------------|
| 220093 | A4 | 255 x 350 | 13023 | 310 mm |



4 Plus Office Cizalla base metálica 3912

Para A4. Hasta 20 hojas. Gran resistencia

Base metálica. Capacidad de corte: 20 hojas de 80 g. Protector de seguridad de ABS. Longitud de corte hasta 335 mm. Indicador de formatos de corte desde A6 hasta A4. Guía de papel ajustable. Regla en milímetros. Maneta ergonómica. Corte recto.

| CÓDIGO | Formato | Medidas mm | Modelo | Longitud Corte |
|--------|---------|------------|--------|----------------|
| 220090 | A4 | 380 x 305 | 3912 | 335 mm |



5 Fellowes • Cizalla Stellar

Para A4 y A3. Hasta 20 hojas

Capacidad máxima de hojas 20 (80 gr.) a la vez. Cuchilla de acero inoxidable para un corte limpio y preciso. Cuchilla de seguridad SafeCut™ completamente protegida. Barra compresora de papel. Base metálica con patas anti-deslizantes. Guías de corte para tamaños DIN, fotos y radio para cortes en ángulo.

| CÓDIGO | Formato | Medidas mm | Longitud Corte |
|--------|---------|-------------------|----------------|
| 220974 | A4 | 374,7 x 127 x 603 | 320 mm |
| 248551 | A3 | 374,7 x 127 x 673 | 455 mm |



No permite apertura de envase
Venta por caja



Permite apertura de envase
Venta por unidad



Unidades que
contiene la caja

PLEGADORA Y PLASTIFICADORAS

PLEGADORA

¿Cómo elegir una plegadora?

Estos aspectos son determinantes para elegir una plegadora adaptada a tus necesidades:

1. Longitud de la pieza a plegar.
2. Rendimiento de la máquina (plegado por hora).
3. Alimentación manual o automática.
4. Capacidad.
5. Tipos de plegado.

YOSAN

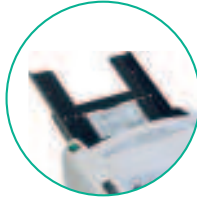

1 Yosan • Plegadora 7200 A5/A4

Plegadora compacta de mesa para uso en pequeñas oficinas con cesta recolectora incluida. Formatos de papel estándar: DIN-A5, DIN-A4. 4 tipos de plegado: zig-zag, doble paralelo, V y carta. Rendimiento: hasta 4.000 hojas por hora. Ancho de entrada: 120 / 216 mm. Longitud máxima: 180 / 300 mm. Gramaje del papel: 60 / 105 gramos. Capacidad de alimentación manual de hasta 3 hojas, incluyendo hojas grapadas. Bandeja de papel con capacidad hasta 50 hojas. Estructura metálica cubierta de plástico antigolpes. Dimensiones: 330 x 270 x 190 mm.

| CÓDIGO | Modelo | Medidas mm |
|--------|--------|-----------------|
| 247215 | 7200 | 330 x 270 x 190 |

PLASTIFICADORAS

Ventajas principales de plastificar un documento

Protección de los documentos: evita el desgaste y los daños causados por el uso frecuente, derrames de líquidos, huellas, suciedad, etc.

Conservación: preserva tus documentos mejorando su calidad y manteniéndolos en excelentes condiciones, para un manejo frecuente durante la vida del documento.

Duración: prolonga la vida útil de cualquier documento. Un documento plastificado se puede limpiar fácilmente, para mantener una apariencia impecable y la legibilidad del texto.

Aspecto profesional: la plastificación mejora cualquier material impreso, dando más profundidad y riqueza a la tinta para mejorar el contraste de color, lo que da como resultado una mejor calidad y brillo de la impresión. Plastificar documentos de tu negocio te ayuda a construir una imagen de marca respetable y profesional.

Feljowes

2 Fellowes • Plastificadora Ion A4/A3

Ideal para hogar y oficina en casa. Adecuada para fundas de hasta 80-125 micras. Tiempo de calentamiento 4 minutos. Sistema de liberación de rodillos para evitar que las fundas mal alimentadas generen atascos. Apagado automático después de 30 minutos de inactividad. Incluye kit de plastificación para 10 documentos.

| CÓDIGO | Modelo | Medidas mm |
|--------|--------|----------------------|
| 220793 | Ion A4 | 360 x 62 x 170 |
| 220794 | Ion A3 | 458,8 x 61,9 x 103,2 |

80-125 micras



Feljowes

3 Fellowes • Plastificadora Saturn 3i A4/A3

Para uso frecuente en pequeña empresa. Tecnología InstaHeat que permite que la plastificadora esté lista para usar en sólo 60 segundos. Adecuada para fundas de hasta 125 micras. Sistema de retroceso para evitar que las fundas mal alimentadas generen atascos. Apagado automático reduciendo el consumo, después de 30 minutos de inactividad. Velocidad de 30 cm/minuto. Incluye kit de plastificación para 10 documentos.

| CÓDIGO | Modelo | Medidas mm |
|--------|--------------|-----------------------|
| 220795 | Saturn 3i A4 | 436,6 x 104,8 x 139,7 |
| 220796 | Saturn 3i A3 | 531,8 x 104,8 x 146 |



125 micras



No permite apertura de envase
Venta por caja



Permite apertura de envase
Venta por unidad



Unidades que
contiene la caja

PLASTIFICADORAS

Fellowes



80 micras

2 Rodillos

1 Fellowes • Plastificadora ARC A3

De uso ocasional, lista para usar en 4 minutos. Plastifica fundas A4 en tan sólo 60 segundos (velocidad de plastificación 30 cm/min). 2 Rodillos que proporcionan una buena calidad en la plastificación y que permiten plastificar con fundas de hasta 80 micras. Sistema de liberación de rodillos que evita que las fundas mal alimentadas generen atascos. Apagado automático después de 30 minutos de inactividad. Incluye kit de plastificación para 10 documentos.

| CÓDIGO | Modelo | Medidas mm |
|--------|--------|----------------|
| 221383 | ARC A3 | 457 x 63 x 101 |

Fellowes

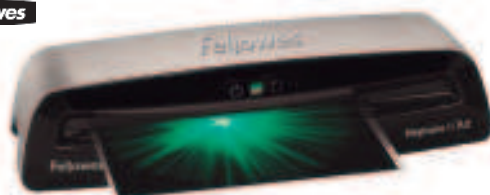

75-175 micras



4 Rodillos

2 Fellowes • Plastificadora Neptune3 A3

Plastificadora de ajuste automático que detecta el grosor de la funda. Plastifica fundas A4 en tan sólo 23 segundos. 4 Rodillos que proporcionan una alta calidad en la plastificación y que permiten plastificar con fundas de hasta 175 micras. Sistema de retroceso automático en caso de que detecte un posible atasco.

| CÓDIGO | Modelo | Medidas mm |
|--------|-------------|---------------------|
| 248609 | Neptune3 A3 | 508 x 117,5 x 139,7 |

Fellowes



80-175 micras



6 Rodillos

3 Fellowes • Plastificadora Amaris A3

Lista para plastificar en tan solo 60 segundos, gracias al InstaHeat. Plastifica un documento A4, en tan solo 30 segundos (800mm/min). Provista de 6 rodillos para obtener los mejores resultados. Plastifica documentos de hasta 175 micras (2x175). Ajuste único de temperatura para plastificar documentos de 80, 125 y 175 micras. Sistema de retroceso manual para evitar que las fundas mal alimentadas generen atascos. Sensor de limpieza. Apagado automático.

| CÓDIGO | Descripción | Medidas mm |
|--------|-------------|-----------------|
| 247201 | Amaris A3 | 475 x 152 x 101 |

Fellowes



75-250 micras



6 Rodillos

4 Fellowes • Plastificadora Jupiter LX A3

Lista para plastificar en tan solo 60 segundos, gracias al InstaHeat. Plastifica una funda A4 en tan solo 17 segundos (1400 mm / min de velocidad máxima). 6 rodillos para un plastificado rápido de alta calidad: acepta fundas de hasta formato A3 y 250 micras (2x250). Mini guía de luz y retroceso automático para una plastificación rápida y sin atascos. Sistema de ajuste automático AutoSense detecta el grosor de la funda. Sensor de limpieza.

| CÓDIGO | Descripción | Medidas mm |
|--------|---------------|-----------------|
| 220805 | Jupiter LX A3 | 530 x 134 x 208 |

FUNDAS PARA PLASTIFICAR

PLUS

5 Plus Office • Fundas para plastificar

Aptas para cualquier tipo de plastificado. Grosor de 75 y 125 micras.

125 micras

| CÓDIGO | Para formato | Medidas mm | Caja |
|--------|--------------|------------|--------|
| 220198 | DNI | 92 x 60 | 100 ud |
| 220199 | A7 | 110 x 80 | 100 ud |
| 220200 | - | 130 x 90 | 100 ud |
| 220535 | A6 | 154 x 111 | 100 ud |
| 220534 | A5 | 216 x 154 | 100 ud |
| 220417 | A4 | 303 x 216 | 100 ud |
| 220197 | Folio | 325 x 220 | 100 ud |
| 220201 | A3 | 426 x 303 | 100 ud |



75 micras

| CÓDIGO | Para formato | Medidas mm | Caja |
|--------|--------------|------------|--------|
| 220538 | A6 | 154 x 111 | 100 ud |
| 220537 | A5 | 216 x 154 | 100 ud |
| 248576 | A4 | 303 x 216 | 100 ud |
| 220536 | A3 | 426 x 303 | 100 ud |



Fellowes

6 Fellowes • Fundas para plastificar

Plastificado brillo, acabado profesional. Grosor de 80 y 125 micras.

125 micras

| CÓDIGO | Para formato | Medidas mm | Caja |
|--------|--------------|------------|--------|
| 221402 | A4 | 216 x 303 | 100 ud |
| 221401 | A3 | 303 x 426 | 100 ud |

80 micras

| CÓDIGO | Para formato | Medidas mm | Caja |
|--------|--------------|------------|--------|
| 221400 | A4 | 216 x 303 | 100 ud |
| 221399 | A3 | 303 x 426 | 100 ud |



No permite apertura de envase
Venta por caja



Permite apertura de envase
Venta por unidad



Unidades que
contiene la caja

ENCUADERNACIÓN

ENCUADERNACIÓN CON ESPIRAL METÁLICA



Encuadernación con espiral

Permite girar el documento 360°. Gran capacidad de encuadernación. Método seguro, no se salen las hojas. Permite desencuadernación.

Fellowes



1 Fellowes • Encuadernadora Metal 25

Perfora hasta 10 hojas A4 de 80 g. Encuaderna hasta 450 hojas A4 de 80 gr. con un espiral de 50 mm. Paso del espiral 5:1. Base metálica para mayor resistencia y estabilidad. Palanca de perforación metálica. Regulación del margen lateral. Bandeja para residuos de fácil extracción. Incluye alicates.

| CÓDIGO | Descripción | Medidas mm |
|--------|-------------|-----------------|
| 248917 | Metal 25 | 250 x 140 x 380 |

Fellowes



2 Fellowes • Encuadernadora Metal 50

Perfora hasta 12 hojas A4 de 80 g. Encuaderna hasta 450 hojas A4 de 80 g. con un espiral de 50 mm. Paso del espiral 5:1. Palanca ergonómica en forma de U para facilitar la perforación. Ideal para diestros y zurdos. Regulación del margen lateral. Bandeja para residuos de fácil extracción. Incluye alicates.

| CÓDIGO | Descripción | Medidas mm |
|--------|-------------|-----------------|
| 220797 | Metal 50 | 250 x 140 x 385 |

Fellowes



3 Fellowes • Encuadernadora Metal 100

Perfora hasta 20 hojas A4 de 80 g. y encuaderna hasta 450 hojas A4 de 80 g. con un espiral de 50 mm. Paso del espiral 5:1. Palanca ergonómica en forma de U para facilitar la perforación. Selector del diámetro del espiral incorporado. Regulación del margen lateral y de profundidad. Incluye alicates.

| CÓDIGO | Descripción | Medidas mm |
|--------|-------------|-----------------|
| 220798 | Metal 100 | 400 x 400 x 190 |

Fellowes



4 Fellowes • Encuadernadora Metal 100R

Perfora hasta 20 hojas A4 de 80 g. y encuaderna hasta 450 hojas A4 de 80 g. con un espiral de 50 mm. Paso del espiral 5:1. Palanca ergonómica en forma de U para facilitar la perforación. Selector del diámetro del espiral incorporado. Rodillo eléctrico insertador de la espiral. Regulación del margen lateral y de profundidad. Incluye alicates.

| CÓDIGO | Descripción | Medidas mm |
|--------|-------------|-----------------|
| 247216 | Metal 100R | 400 x 400 x 255 |



No permite apertura de envase
Venta por caja



Permite apertura de envase
Venta por unidad



Unidades que
contiene la caja

ALICATE DE CORTE Y ESPIRALES METÁLICAS

Fellowes

1 Fellowes • Alicata de corte y doblado para espirales metálicas



| CÓDIGO | Medidas mm |
|--------|---------------------|
| 247217 | 59,8 x 139,8 x 13,5 |

2 Espirales metálicas

Espirales metálicas paso 5:1 para encuadernar hasta 460 hojas A4. Disponibles en color negro.



| CÓDIGO | Medidas mm | Capacidad | Envase |
|--------|------------|-----------|-------------|
| 220430 | Ø 6 | 20 | Caja 100 ud |
| 220431 | Ø 8 | 40 | Caja 100 ud |
| 220432 | Ø 10 | 60 | Caja 100 ud |
| 220433 | Ø 12 | 90 | Caja 100 ud |
| 220434 | Ø 14 | 120 | Caja 100 ud |
| 220435 | Ø 16 | 140 | Caja 100 ud |
| 220436 | Ø 18 | 160 | Caja 100 ud |
| 220437 | Ø 20 | 175 | Caja 100 ud |
| 220438 | Ø 22 | 190 | Caja 100 ud |
| 220439 | Ø 24 | 200 | Caja 100 ud |

| CÓDIGO | Medidas mm | Capacidad | Envase |
|--------|------------|-----------|------------|
| 220440 | Ø 26 | 220 | Caja 50 ud |
| 220441 | Ø 28 | 240 | Caja 50 ud |
| 249629 | Ø 30 | 260 | Caja 50 ud |
| 220442 | Ø 32 | 280 | Caja 50 ud |
| 249627 | Ø 34 | 300 | Caja 50 ud |
| 220443 | Ø 36 | 320 | Caja 25 ud |
| 220444 | Ø 40 | 360 | Caja 25 ud |
| 248688 | Ø 44 | 400 | Caja 25 ud |
| 248687 | Ø 46 | 420 | Caja 25 ud |
| 248681 | Ø 50 | 460 | Caja 25 ud |

ENCUADERNACIÓN CON CANUTILLOS DE PLÁSTICO



Encuadernación con canutillo de plástico

Método económico. Permite girar el documento 360°. Gran capacidad de encuadernación. Permite desencuadernación.

Fellowes



3 Fellowes • Encuadernadora Pulsar+

Uso frecuente. Pequeña Empresa. Perfora hasta 20 hojas A4 de 80 g. Encuaderna hasta 300 hojas A4 de 80 g. con un canutillo de 19 mm. Perfora y encuaderna de forma continua. La carga vertical de los documentos asegura una perfecta alineación para su perforación. Kit de encuadernación incluido para 10 documentos.

| CÓDIGO | Descripción | Medidas mm |
|--------|-------------|-----------------------|
| 220806 | Pulsar + | 368,3 x 130,2 x 449,3 |

CANUTILLOS DE PLÁSTICO

Fellowes



4 Fellowes • Canutillos de plástico

Máxima calidad y durabilidad en la encuadernación con los canutillos de plástico. Es la manera de encuadernar más económica. Packs de 100 Uds. Color negro.

Canutillo ovalado

| CÓDIGO | Medidas mm | Capacidad | Envase |
|--------|------------|-----------|------------|
| 220176 | Ø 32 | 300 | Caja 50 ud |
| 220177 | Ø 38 | 350 | Caja 50 ud |
| 220178 | Ø 45 | 430 | Caja 50 ud |
| 220179 | Ø 51 | 490 | Caja 50 ud |

Canutillo redondo

| CÓDIGO | Medidas mm | Capacidad | Envase |
|--------|------------|-----------|-------------|
| 220165 | Ø 6 | 25 | Caja 100 ud |
| 220166 | Ø 8 | 45 | Caja 100 ud |
| 220167 | Ø 10 | 65 | Caja 100 ud |
| 220168 | Ø 12 | 95 | Caja 100 ud |
| 220169 | Ø 14 | 125 | Caja 100 ud |
| 220170 | Ø 16 | 145 | Caja 100 ud |
| 220421 | Ø 19 | 165 | Caja 100 ud |
| 220173 | Ø 22 | 195 | Caja 50 ud |
| 220174 | Ø 25 | 225 | Caja 50 ud |
| 220175 | Ø 28 | 270 | Caja 50 ud |



No permite apertura de envase
Venta por caja



Permite apertura de envase
Venta por unidad



Unidades que
contiene la caja

ENCUADERNACIÓN

ENCUADERNACIÓN WIRE-O



Encuadernación con wire-o

Permite girar el documento 360°. Gran capacidad de encuadernación. Método seguro, no se salen las hojas. Permite des encuadernación.

Fellowes



1 Fellowes • Encuadernadora Quasar Wire

Perfora hasta 15 hojas al mismo tiempo. Encuaderna hasta 130 hojas A4 de 80 gr. con wire de paso 3:1 de 14mm. Palanca de taladro de gran tamaño, para realizar el mínimo esfuerzo cuando se perforan los documentos. Bandeja de almacenamiento de los wire con selector de diámetro del canutillo y guía de medición de documentos patentado, para poder elegir el wire adecuado.

| CÓDIGO | Descripción | Medidas mm |
|--------|-------------|-----------------|
| 247203 | Quasar Wire | 410 x 130 x 460 |

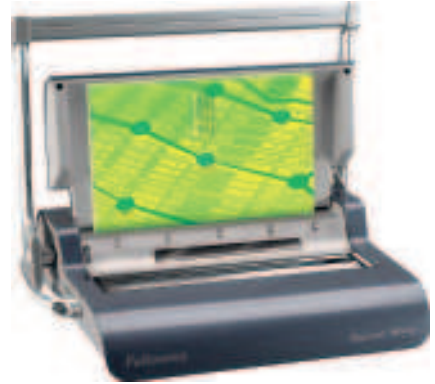

CANUTILLOS METÁLICOS WIRE-O

Fellowes



2 Fellowes • Canutillos metálicos para encuadernaciones Wire-O

Permite una total apertura del documento, facilidad de leer y fotocopiar. Pack de 100 Uds.

| CÓDIGO | Color | Lomo mm | Capacidad | Envase |
|--------|--------|---------|-----------|-------------|
| 220539 | Blanco | 6 | 55 | Caja 100 ud |
| 220540 | Negro | 6 | 55 | Caja 100 ud |
| 220541 | Blanco | 8 | 70 | Caja 100 ud |
| 220542 | Negro | 8 | 70 | Caja 100 ud |
| 220543 | Blanco | 10 | 85 | Caja 100 ud |
| 220544 | Negro | 10 | 85 | Caja 100 ud |
| 220545 | Blanco | 12 | 100 | Caja 100 ud |
| 220546 | Negro | 12 | 100 | Caja 100 ud |
| 220547 | Blanco | 14 | 130 | Caja 100 ud |
| 220548 | Negro | 14 | 130 | Caja 100 ud |

ENCUADERNACIÓN TÉRMICA



Encuadernación térmica

Método rápido y sencillo. Acabado tipo libro. Capacidad de encuadernación media. No permite des encuadernación.

Fellowes

3 Fellowes • Encuadernadora Térmica Helios 30

Capacidad de encuadernación 300 hojas A4 (30 mm de grosor máximo). Tiempo de calentamiento 4 minutos. LED interactivo para un fácil manejo. Sistema de seguridad HeatShield. Función de apagado automático. Bastidor de enfriamiento. Apagado automático.

| CÓDIGO | Descripción |
|--------|----------------------------------|
| 247204 | Encuadernadora Térmica Helios 30 |



Fellowes

4 Fellowes • Cubiertas térmicas Estándar

Tapas para encuadernación térmica color blanco A4. Con portadas de PVC transparente de 150 micras y contraportada blanca de cartón brillante de 200 g.

| CÓDIGO | Lomo mm. | Capacidad | Cantidad |
|--------|----------|-----------|----------|
| 247218 | 1,5 | 15 hojas | 100 |
| 247219 | 3 | 30 hojas | 100 |
| 247220 | 4 | 40 hojas | 100 |
| 247221 | 6 | 60 hojas | 100 |
| 247222 | 8 | 80 hojas | 100 |
| 247223 | 10 | 100 hojas | 100 |

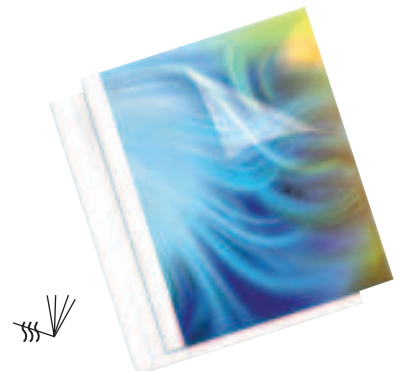

No permite apertura de envase
Venta por caja



Permite apertura de envase
Venta por unidad



Unidades que
contiene la caja

CUBIERTAS PARA ENCUADERNAR

Campus

COMPATIBLES
CON CUALQUIER
TIPO DE
ENCUADERNACIÓN

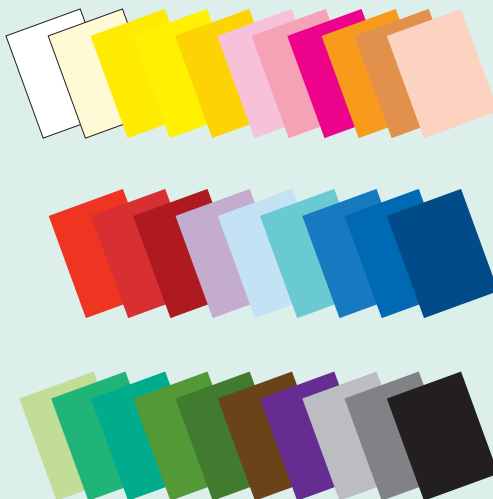

1 Campus • Cartulina A4

Ideal para encuadernación. Colores vivos. Tamaño A4. Gramaje: 180 g.

Cartulina A4 10 colores surtidos:

| CÓDIGO | Color | Hojas/Paq. |
|--------|------------|------------|
| 220742 | 10 colores | 100 |

Cartulina A4 colores individuales:

| CÓDIGO | Color | Hojas/Paq. |
|--------|------------------|------------|
| 220142 | Blanco | 100 |
| 220143 | Amarillo canario | 100 |
| 220144 | Azul celeste | 100 |
| 220145 | Azul ultramar | 100 |
| 220147 | Crema | 100 |
| 220151 | Rojo | 100 |
| 220152 | Rosa | 100 |
| 220154 | Verde manzana | 100 |
| 220155 | Verde pino | 100 |
| 220573 | Verde menta | 100 |

| CÓDIGO | Color | Hojas/Paq. |
|--------|---------------|------------|
| 220419 | Azul Maldivas | 100 |
| 220420 | Lila | 100 |
| 220422 | Gris claro | 100 |
| 220424 | Granate | 100 |
| 220459 | Negro | 100 |
| 220505 | Naranja | 100 |
| 220550 | Fucsia | 100 |
| 220551 | Azul turquesa | 100 |
| 220552 | Azul marino | 100 |
| 220572 | Carne | 100 |

| CÓDIGO | Color | Hojas/Paq. |
|--------|-----------------|------------|
| 220553 | Verde billar | 100 |
| 220554 | Amarillo limón | 100 |
| 220555 | Cuero | 100 |
| 220556 | Gris oscuro | 100 |
| 220557 | Amarillo gualda | 100 |
| 220558 | Verde selva | 100 |
| 220559 | Marrón | 100 |
| 220560 | Violeta | 100 |
| 220561 | Tomate | 100 |
| 220574 | Rosa chicle | 100 |

Campus

2 Campus • Cartulina A3

Ideal para encuadernación. Colores vivos. Tacto suave. Tamaño A3. Gramaje: 180 g.

Cartulina A3 colores individuales:

| CÓDIGO | Color | Hojas/Paq. |
|--------|------------------|------------|
| 630736 | Blanco | 50 |
| 630737 | Amarillo canario | 50 |
| 630738 | Azul celeste | 50 |
| 630739 | Crema | 50 |
| 630740 | Rojo | 50 |
| 630741 | Verde manzana | 50 |
| 630742 | Negro | 50 |
| 630743 | Turquesa | 50 |

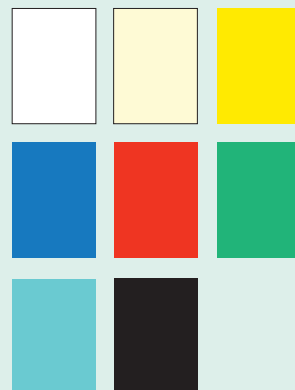

CUBIERTAS PARA ENCUADERNAR

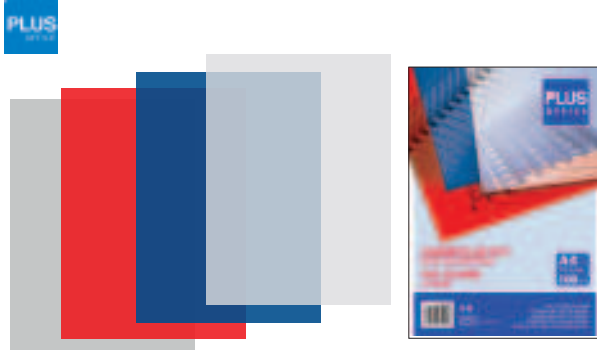

1 Plus Office • Cubiertas A4 y A3 en PVC

Compatibles con cualquier tipo de encuadernación

Cubierta de plástico PVC de 150 micras.

| CÓDIGO | Tamaño | Color | Hojas/Paquete |
|--------|--------|-----------------|---------------|
| 220139 | A3 | Transparente | 100 |
| 220140 | A4 | Transparente | 100 |
| 220132 | A4 | Azul Traslúcido | 100 |
| 220136 | A4 | Rojo Traslúcido | 100 |
| 220418 | A4 | Humo Traslúcido | 100 |



2 Plus Office • Cubiertas A4 Polipropileno

Compatibles con cualquier tipo de encuadernación

Cubierta de polipropileno dos caras, lisa y granulada. En 500 y 800 micras.

| CÓDIGO | Tamaño | Color | Micras | Hojas/Paquete |
|--------|--------|--------------|--------|---------------|
| 220122 | A4 | Transparente | 500 | 100 |
| 220123 | A4 | Azul opaco | 500 | 100 |
| 220124 | A4 | Negro opaco | 500 | 100 |
| 220126 | A4 | Transparente | 800 | 50 |
| 220447 | A4 | Azul opaco | 800 | 50 |
| 220127 | A4 | Negro opaco | 800 | 50 |



3 Fellowes • Cubiertas A4 cartón extra rígido 750g

Portadas para encuadernar de cartón extra rígido de 750g. Acabado profesional.

| CÓDIGO | Tamaño | Color | Hojas/Paquete |
|--------|--------|-------|---------------|
| 248535 | A4 | Azul | 50 |
| 248536 | A4 | Negro | 50 |
| 248537 | A4 | Rojo | 50 |

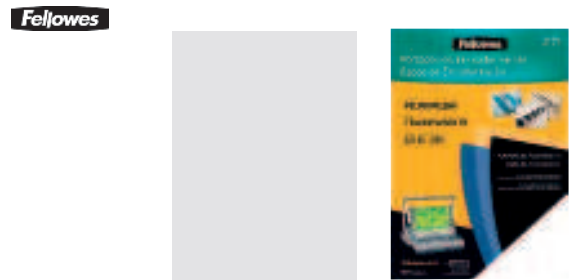

4 Fellowes • Cubiertas A3 polipropileno 500 micras

Portadas para encuadernar de polipropileno 500 micras, tamaño A3. Acabado profesional.

| CÓDIGO | Tamaño | Color | Hojas/Paquete |
|--------|--------|--------------|---------------|
| 247716 | A3 | Transparente | 50 |



5 Plus Office • Cubiertas A4 Acabado Piel

Compatibles con cualquier tipo de encuadernación

Cubierta para encuadernar con acabado piel 230 gr. 100 hojas por paquete.

| CÓDIGO | Tamaño | Color | Hojas/Paquete |
|--------|--------|-------|---------------|
| 220618 | A4 | Azul | 100 |
| 220740 | A4 | Negro | 100 |



6 Fellowes • Cubiertas A4 cartón símil piel Delta Cuero FSC®

Portadas para encuadernar de cartón símil piel de 250g. Acabado profesional.

| CÓDIGO | Tamaño | Color | Hojas/Paquete |
|--------|--------|--------|---------------|
| 220817 | A4 | Azul | 100 |
| 220819 | A4 | Negro | 100 |
| 220820 | A4 | Rojo | 100 |
| 220818 | A4 | Blanco | 100 |

GUÍA PARA ELEGIR LA MEJOR DESTRUCTORA DE PAPEL

¿Qué volúmenes de documentos necesitas destruir?

| DE USO PERSONAL | DE USO EN PEQUEÑA EMPRESA U OFICINA EN CASA | DE USO INTENSIVO |
|---|---|---|
| Destruir 5-12 hojas en 2 y 8 minutos | Destruir 10-18 hojas en 7 y 30 minutos | Destruir 13-38 hojas en 45 minutos de forma continua |

¿Qué opciones de destructoras existen según el tipo de corte?

| | | | |
|--|---|--|--|
|  <p>P-1 & P-2</p> | <p>NIVEL DE SEGURIDAD BÁSICO DIN P-1 & P-2</p> <p>Para documentos impresos y/o internos que pasado un tiempo de conservación, caben hacerse ilegibles.</p> |  <p>P-3</p> | <p>NIVEL DE SEGURIDAD MODERADO DIN P-3</p> <p>Para documentos impresos de contenido sensible, confidenciales y datos personales. Difícil de recomponer y leer.</p> |
|  <p>P-4</p> | <p>NIVEL DE SEGURIDAD ALTO DIN P-4</p> <p>Para documentos confidenciales. Muy difíciles de recomponer y leer.</p> |  <p>P-4</p> | <p>MINI-CORTE DIN P-4</p> <p>Más tranquilidad para los documentos confidenciales.</p> |
|  <p>P-5</p> | <p>MICROCORTE DIN P-5</p> <p>Para documentos altamente confidenciales. Prácticamente imposibles de recomponer y leer.</p> |  <p>P-6 & P-7</p> | <p>NIVEL MÁXIMO DE SEGURIDAD DIN P-6 & P-7</p> <p>Para documentos que han de ser mantenidos bajo absoluta confidencialidad en el ámbito de ministerios, gobiernos y servicios secretos.</p> |

¿Necesitas una trituradora de papel con funciones especiales?

| | | | |
|---|---|---|---|
|  <p>100% ANTI-ATASCOS</p> |  <p>TECNOLOGÍA DE SEGURIDAD SAFESENSE</p> |  <p>ULTRA SILENCIOSO</p> |  <p>AHORRO DE ENERGÍA</p> |
| <p>Atascos de papel Una destructora con tecnología Anti-Atasco puede evitar el mayor quebradero de cabeza que dan estas máquinas. Busca las garantías 100% Anti-Atascos o Bloqueo Anti-Atasco y deja que las cosas fluyan.</p> | <p>Una destructora segura A la hora de usar una trituradora en una casa donde hay niños o mascotas, no hay nada más importante que la seguridad. Por eso es importante elegir alguna de nuestras trituradoras domésticas con funciones de seguridad.</p> | <p>Una trituradora ultrasilenciosa Si te cuesta concentrarte con el martilleo de las trituradoras o si compartes espacio de trabajo, una destructora silenciosa puede ser la solución ideal.</p> | <p>Una destructora que ahorre energía El 80 % del consumo de energía de la trituradora de papel se realiza cuando está en uso, así que es importante elegir una que consuma lo mínimo tanto cuando está trabajando como cuando no.</p> |

Una trituradora que no solo destruya papel
Puedes encontrar una amplia gama de trituradoras que destruyen materiales duros como grapas, clips, tarjetas de crédito, CD, DVD y correo basura, además de papel, por supuesto.

DESTRUCTORAS

DESTRUCTORAS AUTOMÁTICAS

Fellowes

MICROCORTE

≥2000
partículas
una hoja de
papel A4

P-4 P-5

nivel de seguridad
MÁXIMOAUTO
REVERSE

REPOSO

ULTRA
SILENCIOSOBLOQUEO
INTELIGENTECICLO DE TRABAJO
CONTINUO

600 P5 83L

1 Fellowes • AutoMax™ 600M, Microcorte

Ideal para entornos de oficina con más de 10 usuarios. Destruye de manera automática hasta 600 hojas en 15 minutos y manualmente hasta 14 (70g). Destruye en micro partículas de 2x12mm (DIN P-5) una hoja de papel A4 en más de 2.000 trozos. Ciclo de trabajo continuo, siempre está lista para usarse. La función de Bloqueo Inteligente bloquea la bandeja de alimentación del papel, para prevenir que se acceda a la información mientras dure el proceso de destrucción. Papelera extraíble de 83 litros.

| CÓDIGO | Descripción | Medidas mm |
|--------|--------------|-----------------|
| 220816 | AutoMax 600M | 441 x 890 x 579 |

Fellowes

CORTE EN
PARTÍCULAS≥300
partículas
una hoja de
papel A4

P-3 P-4

nivel de seguridad
BUENOAUTO
REVERSE

REPOSO

ULTRA
SILENCIOSOBLOQUEO
INTELIGENTECICLO DE TRABAJO
CONTINUO

550 P4 83L

**2 Fellowes • AutoMax™ 550C
Corte en partículas**

Ideal para utilizar por +5 usuarios y en zonas compartidas. Destruye hasta 500 hojas automáticamente en 13 minutos y 14 hojas manualmente. Corte en partículas de 4x38 mm. Nivel de seguridad DIN P-4. Bloqueo del cajón de alimentación del papel, con un pin de 4 dígitos para prevenir que se acceda a la información mientras dure el proceso de destrucción. Papelera de 83 litros. Destruye CDs, tarjetas de crédito (manualmente), clips y grapas.

| CÓDIGO | Descripción | Medidas mm |
|--------|--------------|-----------------|
| 220815 | AutoMax 550C | 441 x 890 x 578 |

Fellowes

CORTE EN
PARTÍCULAS≥300
partículas
una hoja de
papel A4

P-3 P-4

nivel de seguridad
BUENOAUTO
REVERSE

REPOSO

ULTRA
SILENCIOSOBLOQUEO
INTELIGENTE

350 P4 68L

**3 Fellowes • AutoMax™ 350C
Corte en partículas**

Ideal para utilizar por 3-5 usuarios. Destruye hasta 350 hojas automáticamente en 8 minutos y 12 hojas manualmente. Corte en partículas de 4x38 mm. Nivel de seguridad DIN P-4. Ciclo de trabajo de 45 minutos. Bloqueo del cajón de alimentación del papel, con un pin de 4 dígitos para prevenir que se acceda a la información mientras dure el proceso de destrucción. Papelera de 68 litros de capacidad. Destruye CDs, tarjetas de crédito (manualmente), clips y grapas.

| CÓDIGO | Descripción | Medidas mm |
|--------|--------------|-----------------|
| 220814 | AutoMax 350C | 390 x 814 x 578 |

Fellowes

CORTE EN
PARTÍCULAS≥300
partículas
una hoja de
papel A4

P-3 P-4

nivel de seguridad
BUENOAUTO
REVERSE

REPOSO

ULTRA
SILENCIOSO

200 P4 32L

**4 Fellowes • AutoMax™ 200C
Corte en partículas**

Destruye hasta 200 hojas de forma automática y 10 hojas de forma manual. Sistema automático anti-atasco Autoreverse, para la destrucción y detiene las cuchillas si se detecta un posible atasco. Ultra-silenciosa para un buen ambiente de trabajo. Apagado automático después de 2 minutos de inactividad. Corte en partículas de 4x38 mm (nivel de seguridad P-4). Ciclo de trabajo de 25 minutos. Destruye grapas, clips, tarjetas de crédito, CDs, DVDs.

| CÓDIGO | Descripción | Medidas mm |
|--------|--------------|-----------------|
| 220625 | AutoMax 200C | 346 x 563 x 507 |

Fellowes

**5 Fellowes • AutoMax™ 150C
Corte en partículas**

Destruye hasta 150 hojas de forma automática y 8 hojas de forma manual. Sistema automático anti-atasco Autoreverse, para la destrucción y detiene las cuchillas si se detecta un posible atasco. Ultra-silenciosa para un buen ambiente de trabajo. Apagado automático después de 2 minutos de inactividad. Corte en partículas de 4x38 mm (nivel de seguridad P-4). Papelera 32L. Destruye grapas, clips, tarjetas de crédito, CDs, DVDs.

| CÓDIGO | Descripción | Medidas mm |
|--------|--------------|-----------------------|
| 220813 | AutoMax 150C | 344,5 x 539,8 x 515,9 |

CORTE EN
PARTÍCULAS≥300
partículas
una hoja de
papel A4

P-3 P-4

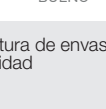
nivel de seguridad
BUENOAUTO
REVERSE

REPOSO

ULTRA
SILENCIOSO

150 P4 32L

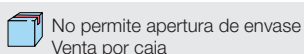
No permite apertura de envase
Venta por cajaPermite apertura de envase
Venta por unidadUnidades que
contiene la caja

DESTRUCTORAS AUTOMÁTICAS

Fellowes

MINICORTE



≥1000 partículas una hoja de papel A4 P-4

AUTO REVERSE

REPOSO

ULTRA SILENCIOSO

nivel de seguridad AVANZADO



Fellowes

MICROCORTE



≥2000 partículas una hoja de papel A4 P-4 P-5

AUTO REVERSE

REPOSO

ULTRA SILENCIOSO

nivel de seguridad MÁXIMO



1 Fellowes • AutoMax™ 100M, Mini-corte

Destruye hasta 100 hojas de manera automática y 10 hojas de manera manual (70g.). Corte en mini partículas de 4 x 10 mm (Din P-4). Destruye una hoja de papel A4 en 1.500 trozos. Destruye de manera continua durante 15 minutos. Sus funciones de AutoReverse, Reposo y Ultra silenciosa, proporcionan una destrucción segura y sin interrupciones. Papelera de 23 litros. Destruye grapas, tarjetas de crédito y clips.

| CÓDIGO | Descripción | Medidas mm |
|--------|--------------|-----------------|
| 220624 | AutoMax 100M | 390 x 640 x 370 |

2 Fellowes • AutoMax™ 80M, Microcorte

Destructor automática recomendada para 1 usuario. Doble entrada para destrucción automática (hasta 80 hojas) y entrada manual de 230mm para pequeñas cantidades (hasta 8 hojas), papel plegado, tarjetas de crédito, papel con grapas o clips, formatos pequeños, etc. Mini-Corte en partículas de 4x12 mm (Nivel P-4) destruye una hoja A4 en 1500 trozos. Sistema de prevención de atasco Auto-Reverse. Apagado automático tras 2 minutos sin actividad. Papelera extraíble de 17 L. Ciclo de trabajo 7 min.

| CÓDIGO | Descripción | Medidas mm |
|--------|-------------|-----------------|
| 247197 | AutoMax 80M | 515 x 340 x 245 |

HSM®

CORTE EN PARTÍCULAS



≥300 partículas una hoja de papel A4 P-3 P-4

nivel de seguridad BUENO



HSM®

CORTE EN PARTÍCULAS



≥300 partículas una hoja de papel A4 P-3 P-4

nivel de seguridad BUENO



3 HSM • Securio AF350, Corte en partículas

Destruye hasta 350 hojas de forma automática y 14 manual. Corte en partículas de 4,5x30 mm (nivel de seguridad P-4). La función Lock-and-Go protege la pila de papel introducida en el depósito de Autofeed contra cualquier acceso no autorizado. Rodillos especiales con Tecnología Nanogrip, que permiten destruir las pilas de papel hoja por hoja de forma segura. Ciclo de trabajo continuo. Destruye grapas, clips, tarjetas de crédito, CDs, DVDs.

| CÓDIGO | Descripción | Medidas mm |
|--------|-------------|-----------------|
| 247230 | AF350 | 395 x 837 x 435 |

4 HSM • Securio AF150, Corte en partículas

Destruye hasta 150 hojas de forma automática y 10 manual. Corte en partículas de 4,5x30 mm (nivel de seguridad P-4). Consumo eléctrico bajo de 0,1W en modo stand-by gracias al control inteligente EcoSmart. Rodillos especiales con Tecnología Nanogrip, que permiten destruir las pilas de papel hoja por hoja de forma segura. Ciclo de trabajo continuo. Destruye grapas, clips, tarjetas de crédito, CDs, DVDs.

| CÓDIGO | Descripción | Medidas mm |
|--------|-------------|-----------------|
| 247229 | AF150 | 395 x 740 x 381 |

HSM®

5 HSM • Securio AF100, Corte en partículas

Destruye hasta 100 hojas de forma automática y 6 manual. Corte en partículas de 4x25 mm (nivel de seguridad P-4). Doble función: es posible alimentar papel de forma manual mientras se está procesando una pila de papel de forma automática. Rodillos especiales con Tecnología Nanogrip, que permiten destruir las pilas de papel hoja por hoja de forma segura. Ciclo de trabajo continuo. Destruye grapas, clips, tarjetas de crédito, CDs, DVDs.

| CÓDIGO | Descripción | Medidas mm |
|--------|-------------|-----------------|
| 247228 | AF100 | 375 x 620 x 260 |

CORTE EN PARTÍCULAS



≥300 partículas una hoja de papel A4 P-3 P-4

nivel de seguridad BUENO



No permite apertura de envase Venta por caja

Permite apertura de envase Venta por unidad

Unidades que contiene la caja

DESTRUCTORAS

DESTRUCTORAS DEPARTAMENTALES

Departamentales

Disponemos de una amplia gama de destructoras diseñadas para un uso intensivo, con ciclo de trabajo continuo para destruir grandes volúmenes de papel. Destructoras departamentales, cuentan con una papeleras de gran capacidad y amplia boca de entrada del papel, ideales para ser utilizadas por varios usuarios a la vez.

Fellowes

CORTE EN PARTÍCULAS

100% ANTI-ATASCOS

TECNOLOGÍA DE SEGURIDAD SAFESENSE

ULTRA SILENCIOSO

AHORRO DE ENERGÍA

CICLO DE TRABAJO CONTINUO

nivel de seguridad BUENO

≥300 partículas una hoja de papel A4 P-3 P-4

83L

P4



1 Fellowes • 325Ci, Corte en partículas

Diseñada con características innovadoras, silenciosa y con un motor de alto rendimiento. +10 usuarios. Destruye hasta 24 hojas en partículas de 4x38 mm. Nivel de seguridad alto P-4. Destruye clips, grapas, tarjetas de crédito y cd's. Sistema 100% anti-atasco que evita que se ponga en marcha la destructora si se introduce más papel del que admite. Ultra silenciosa. Tecnología SafeSense de desconexión automática cuando la mano está demasiado cerca. Tiempo prolongado de funcionamiento. Papeleras 83L.

| CÓDIGO | Descripción | Medidas mm |
|--------|-------------|-----------------------|
| 220812 | 325Ci | 511,2 x 876,3 x 450,9 |

Fellowes

CORTE EN PARTÍCULAS

100% ANTI-ATASCOS

TECNOLOGÍA DE SEGURIDAD SAFESENSE

ULTRA SILENCIOSO

AHORRO DE ENERGÍA

CICLO DE TRABAJO CONTINUO

nivel de seguridad BUENO

≥300 partículas una hoja de papel A4 P-3 P-4

60L

P4



2 Fellowes • 225Ci, Corte en partículas

Indicadores luminosos que facilitan el proceso de destrucción señalando la cantidad de papel a introducir. Diseñada para Uso Continuo. +5 usuarios. Destruye hasta 22-24 hojas en partículas de 4x38 mm. (Nivel de seguridad alto P-4). Sistema 100% anti-atasco. Ultra silenciosos. Tecnología SafeSense de desconexión automática cuando la mano está demasiado cerca. Tiempo prolongado de funcionamiento. Papeleras de 60 litros. Destruye clips, grapas, tarjetas de crédito y cd's.

| CÓDIGO | Descripción | Medidas mm |
|--------|-------------|---------------------|
| 248603 | 225Ci | 435 x 781,1 x 450,9 |

DESTRUCTORAS DE USO PROFESIONAL

Fellowes

CORTE EN MICROPARTÍCULAS

100% ANTI-ATASCOS

TECNOLOGÍA DE SEGURIDAD SAFESENSE

ULTRA SILENCIOSO

AHORRO DE ENERGÍA

CICLO DE TRABAJO CONTINUO

alta seguridad CLASIFICADO

≥6000 partículas una hoja de papel A4 P-6 P-7

114L

P7

AUTO OIL



3 Fellowes • 425HS, Corte en partículas

Destructoras de Máxima Seguridad P-7 ideal para documentos que necesitan ser tratados con la más absoluta confidencialidad. Recomendada para +10 usuarios. Nivel de seguridad P-7. Destruye hasta 10 hojas en micropartículas de 0,8 x 5 mm. Sistema 100% Anti-Atascos. Sistema SafeSense de desconexión automática para prevenir accidentes. Sistema Auto-Oil de lubricación automática de cuchillas para mejorar su rendimiento y alarga la vida de la máquina. Sistema de Ahorro de Energía. Ciclo de trabajo continuo. Papeleras extraíbles de 114 litros.

| CÓDIGO | Descripción | Medidas mm |
|--------|-------------|-----------------|
| 247198 | 425HS | 955 x 558 x 508 |

Fellowes

CORTE EN PARTÍCULAS

100% ANTI-ATASCOS

TECNOLOGÍA DE SEGURIDAD SAFESENSE

ULTRA SILENCIOSO

AHORRO DE ENERGÍA

nivel de seguridad BUENO

≥300 partículas una hoja de papel A4 P-3 P-4

34L

P4



4 Fellowes • 99Ci, Corte en partículas

Destructoras con indicadores luminosos que señalan la capacidad de papel a introducir para evitar atascos. Uso Profesional. Pequeña Empresa. 1-5 usuarios. Destruye hasta 18 hojas en partículas de 4 x 38 mm (Nivel de Seguridad alto P-4). Destruye clips, grapas, tarjetas de crédito y cds. Ciclo de trabajo de 30 minutos. Tecnología SafeSense. Sistema 100% anti-atascos. Ultra silenciosa y sistema de ahorro de energía.

| CÓDIGO | Descripción | Medidas mm |
|--------|-------------|-----------------|
| 248242 | 99Ci | 290 x 640 x 440 |

DESTRUCTORAS DE USO PROFESIONAL



1 Fellowes • 79Ci, Corte en partículas

Alta tecnología en seguridad y papelera extraíble para un fácil vaciado. Uso Frecuente. Pequeña Empresa. 1-3 usuarios. Destruye hasta 16 hojas en partículas de 4 x 38 mm (Nivel de Seguridad alto P-4). Destruye clips, grapas, tarjetas de crédito y cds. Ciclo de trabajo de 20 minutos. Tecnología SafeSense. Sistema 100% anti-atascos. Ultra silenciosa y sistema de ahorro de energía. Papelera de 23 litros.

| CÓDIGO | Descripción | Medidas mm |
|--------|-------------|-----------------|
| 248957 | 79Ci | 390 x 542 x 265 |

CORTE EN PARTICULAS



≥300 partículas una hoja de papel A4

P-3 P-4

nivel de seguridad BUENO



100% ANTI-ATASCOS

TECNOLOGÍA DE SEGURIDAD SAFESENSE

ULTRA SILENCIOSO

AHORRO DE ENERGÍA



MINICORTE



≥1000 partículas una hoja de papel A4

P-4

nivel de seguridad AVANZADO



100% ANTI-ATASCOS

TECNOLOGÍA DE SEGURIDAD SAFESENSE

ULTRA SILENCIOSO

AHORRO DE ENERGÍA



MINICORTE



≥1000 partículas una hoja de papel A4

P-4

nivel de seguridad AVANZADO



100% ANTI-ATASCOS

TECNOLOGÍA DE SEGURIDAD SAFESENSE

ULTRA SILENCIOSO

AHORRO DE ENERGÍA



2 Fellowes • Mini-Corte LX220

Con 5 indicadores de productividad Intellibar™ maximizan el rendimiento de la destructora evitando interrupciones al indicar la capacidad máxima de hojas a destruir y avisando cuando la papelera está llena o el ciclo de trabajo máximo de la destructora Tecnología Safesense® y función de reposo tras inactividad. Máxima seguridad, Mini-Corte, destruye una hoja de papel A4 en 1000 partículas (4 x 12mm P-4). Destruye hasta 20 hojas y tiene una capacidad de la papelera de 30 litros.

| CÓDIGO | Descripción | Medidas mm |
|--------|-------------|-------------------|
| 220811 | LX220 | 432 x 590,6 x 290 |

3 Fellowes • Mini-Corte LX210

Con 5 indicadores de productividad Intellibar™ maximizan el rendimiento de la destructora evitando interrupciones al indicar la capacidad máxima de hojas a destruir y avisando cuando la papelera está llena o el ciclo de trabajo máximo de la destructora Tecnología Safesense® y función de reposo tras inactividad. Máxima seguridad, Mini-Corte, destruye una hoja de papel A4 en 1000 partículas (4 x 12mm P-4). Destruye hasta 16 hojas y tiene una capacidad de la papelera de 23 litros.

| CÓDIGO | Descripción | Medidas mm |
|--------|-------------|-----------------|
| 220810 | LX210 | 358 x 535 x 297 |



CORTE EN PARTICULAS



≥300 partículas una hoja de papel A4

P-3 P-4

nivel de seguridad BUENO



CORTE EN PARTICULAS



≥300 partículas una hoja de papel A4

P-3 P-4

nivel de seguridad BUENO



4 HSM • Securio B34, Corte en partículas

Destruye hasta 22 hojas en partículas de 4,5x30 mm (nivel de seguridad P-4). Destruye de forma fiable y silenciosa los datos de hasta 8 personas. Cilindros de corte de acero endurecido. Indicador de papelera llena. Papelera extraíble. Consumo bajo de 0,1W en modo stand-by. Modo silencioso. Sello Blauer Engel. Elemento de seguridad que impide la alimentación involuntaria. Destruye clips, grapas, tarjetas de crédito y cds.

| CÓDIGO | Descripción | Medidas mm |
|--------|-------------|-----------------|
| 247231 | B34 | 541 x 845 x 439 |

5 HSM • Securio B32, Corte en partículas

Destruye hasta 16 hojas en partículas de 4,5x30 mm (nivel de seguridad P-4). Destruye de forma fiable y silenciosa los datos. Cilindros de corte de acero endurecido. Indicador de papelera llena. Papelera extraíble. Consumo bajo de 0,1W en modo stand-by. Modo silencioso. Sello Blauer Engel. Elemento de seguridad que impide la alimentación involuntaria. Destruye clips, grapas, tarjetas de crédito y cds.

| CÓDIGO | Descripción | Medidas mm |
|--------|-------------|-----------------|
| 247227 | B32 | 497 x 793 x 398 |

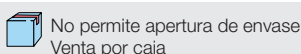

DESTRUCTORAS

DESTRUCTORAS DE USO PROFESIONAL



1 HSM • Securio B24, Corte en partículas

Destruye hasta 16 hojas en partículas de 4,5x30 mm (nivel de seguridad P-4). Destruye de forma fiable y silenciosa los datos. Cilindros de corte de acero endurecido. Indicador de papelera llena. Papelera extraíble. Consumo bajo de 0,1W en modo stand-by. Modo silencioso. Sello Blauer Engel. Elemento de seguridad que impide la alimentación involuntaria. Destruye clips, grapas, tarjetas de crédito y cds.

| CÓDIGO | Descripción | Medidas mm |
|--------|-------------|-----------------|
| 247226 | B24 | 395 x 605 x 317 |

CORTE EN PARTICULAS



nivel de seguridad BUENO



DESTRUCTORAS DE USO OCASIONAL



2 Fellowes • Mini-Corte LX200

Con 5 indicadores de productividad Intellibar™ maximizan el rendimiento de la destructora evitando interrupciones al indicar la capacidad máxima de hojas a destruir y avisando cuando la papelera está llena o el ciclo de trabajo máximo. Tecnología Safesense® y función de reposo tras inactividad. Máxima seguridad, Mini-Corte, destruye una hoja de papel A4 en 1000 partículas (4 x 12mm P-4). Destruye hasta 12 hojas y tiene una capacidad de la papelera de 22 litros.

| CÓDIGO | Descripción | Medidas mm |
|--------|-------------|-----------------|
| 220809 | LX200 | 362 x 520 x 260 |

MINICORTE



nivel de seguridad AVANZADO



100% ANTI-ATASCOS

TECNOLOGÍA DE SEGURIDAD SAFESENSE

ULTRA SILENCIOSO

AHORRO DE ENERGÍA



3 Fellowes • LX85, Corte en partículas

Para uso ocasional. 1 usuario. Destruye hasta 12 hojas en partículas de 4x40mm (Nivel DIN P-4). Tecnología SafeSense. Destruye de manera continua durante 20 minutos, ideal para destruir grandes volúmenes de papel. Papelera con capacidad para 19 litros. También destruye grapas, clips y tarjetas de crédito.

| CÓDIGO | Descripción | Medidas mm |
|--------|-------------|---------------------|
| 220791 | LX85 | 341,3 x 469,9 x 246 |

CORTE EN PARTICULAS



nivel de seguridad BUENO



TECNOLOGÍA DE SEGURIDAD SAFESENSE



4 Fellowes • 15C, Corte en partículas

Para uso ocasional. 1 usuario. Capacidad de corte hasta 15 hojas en partículas de 4x40 mm. Nivel de seguridad P4. Bloqueo de seguridad. Ciclo de trabajo 10 minutos. Destruye grapas, clips y tarjetas de crédito. Papelera extraíble de 19 litros de capacidad. Ruedas.

| CÓDIGO | Descripción | Medidas mm |
|--------|-------------|-----------------|
| 221381 | 15C | 341 x 470 x 246 |

CORTE EN PARTICULAS



nivel de seguridad BUENO



BLOQUEO DE SEGURIDAD



DESTRUCTORAS DE USO OCASIONAL

Fellowes

1 Fellowes • LX70, corte en partículas

Para uso ocasional. 1 usuario. Destruye hasta 11 hojas en partículas de 4x40 mm (Din P-4). Bloqueo de Seguridad para evitar accidentes. Destruye de manera continua durante 5 minutos con un tiempo de enfriamiento de 30 minutos. Papelera con capacidad para 18 litros y cabezal extraíble. También destruye grapas, clips y tarjetas de crédito.

| CÓDIGO | Descripción | Medidas mm |
|--------|-------------|-----------------|
| 221382 | LX70 | 310 x 460 x 220 |

CORTE EN PARTICULAS



≥300 partículas una hoja de papel A4 P-3 P-4

nivel de seguridad BUENO



Fellowes

CORTE EN PARTICULAS



≥300 partículas una hoja de papel A4 P-3 P-4

nivel de seguridad BUENO



Fellowes

CORTE EN PARTICULAS



≥300 partículas una hoja de papel A4 P-3 P-4

nivel de seguridad BUENO



2 Fellowes • LX65, corte en partículas

Para uso ocasional. 1 usuario. Destruye hasta 10 hojas en partículas de 4x40mm (Nivel DIN P-4). Tecnología SafeSense. Destruye de manera continua durante 6 minutos, con un tiempo de enfriamiento de 20 min. Papelera con capacidad para 22 litros. También destruye grapas, clips y tarjetas de crédito.

| CÓDIGO | Descripción | Medidas mm |
|--------|-------------|-----------------|
| 220790 | LX65 | 233 x 407 x 371 |

3 Fellowes • LX45, corte en partículas

Para uso ocasional. 1 usuario. Destruye hasta 8 hojas en partículas de 4x37mm (Nivel DIN P-4). Bloqueo de Seguridad para evitar accidentes. Destruye de manera continua durante 6 minutos con un tiempo de enfriamiento de 20 minutos. Papelera con capacidad para 17 litros. También destruye grapas, clips y tarjetas de crédito.

| CÓDIGO | Descripción | Medidas mm |
|--------|-------------|-----------------|
| 220767 | LX45 | 310 x 401 x 220 |

Fellowes

MICROCORTE



≥2000 partículas una hoja de papel A4 P-4 P-5

nivel de seguridad MÁXIMO



Fellowes

CORTE EN PARTICULAS



≥300 partículas una hoja de papel A4 P-3 P-4

nivel de seguridad BUENO



4 Fellowes • 10M, Microcorte

Nivel de seguridad máximo. Destruye una hoja de papel A4 en 2000 partículas. Destruye hasta 10 hojas (70g.) en microcorte de 4x12 mm (Din P-5). Bloqueo de seguridad para evitar accidentes. Destruye de manera continua durante 10 minutos. Papelera extraíble de 19 litros. Destruye grapas y tarjetas de crédito.

| CÓDIGO | Descripción | Medidas mm |
|--------|-------------|-----------------------|
| 220621 | 10M | 342,9 x 498,5 x 250,8 |

5 Fellowes • 60Cs, Corte en partículas

Cabezal fácilmente extraíble para vaciar la papelera. Uso moderado. Oficina en casa y despacho. Destruye hasta 10 hojas en partículas de 4x40 mm. Nivel de seguridad P-4. Tecnología de seguridad SafeSense. Capacidad de la papelera de 22 litros, con capacidad diaria de destrucción para 100 hojas. Destruye grapas, clips y tarjetas de crédito. Ciclo de trabajo de 6 minutos.

| CÓDIGO | Descripción | Medidas mm |
|--------|-------------|---------------------|
| 220622 | 60Cs | 233,4 x 408 x 371,5 |



DESTRUCTORAS

DESTRUCTORAS DE USO OCASIONAL

Fellowes

1 Fellowes • LX25, corte en partículas

Para uso ocasional. 1 usuario. Destruye hasta 6 hojas en partículas de 4x37mm (Nivel DIN P-4). Bloqueo de Seguridad para evitar accidentes. Destruye de manera continua durante 3 minutos con un tiempo de enfriamiento de 30 minutos. Papelera con capacidad 11,5 litros. También destruye grapas, clips y tarjetas de crédito.

| CÓDIGO | Descripción | Medidas mm |
|--------|-------------|-----------------|
| 220808 | LX25 | 310 x 361 x 220 |

CORTE EN PARTÍCULAS



nivel de seguridad BUENO



Fellowes

CORTE EN PARTÍCULAS



nivel de seguridad BUENO



2 Fellowes • 6C, Corte en partículas

Destruye hasta 6 hojas (70g) en partículas de 4x35mm. Nivel de seguridad DIN P-4. Destruye de forma continua durante 3 minutos, con un tiempo de enfriamiento de 20 minutos. Papelera con cabezal extraíble y capacidad para 11 litros, aproximadamente para 50 hojas de capacidad. Destruye clips, grapas y tarjetas de crédito.

| CÓDIGO | Descripción | Medidas mm |
|--------|-------------|-----------------|
| 247205 | 6C | 298 x 365 x 168 |

Fellowes

CORTE EN TIRAS



nivel de seguridad BÁSICO



3 Fellowes • P25-S, Corte en tiras

Destruyera de uso ocasional. Hogar y oficina en casa. 1 usuario. Destruye hasta 5 hojas de 70g en tiras de 7mm. Nivel de seguridad P-1. Ciclo de trabajo de 3 minutos. Velocidad media de destrucción de 5 mpm. Papelera de 11 litros de capacidad. Cabezal fácilmente extraíble para vaciar la papelera.

| CÓDIGO | Descripción | Medidas mm |
|--------|-------------|---------------------|
| 220807 | P25-S | 301,6 x 300 x 160,3 |

HSM

CORTE EN PARTÍCULAS



nivel de seguridad BUENO



4 HSM • Shredstar X13, Corte en partículas

Destruye hasta 13 hojas en partículas de 4x37mm. Nivel de seguridad DIN P-4. Apta para un máximo de cinco personas. El retroceso automático elimina los atascos de papel. Mecanismo de corte independiente para CD. Funcionamiento silencioso. Papelera extraíble y capacidad para 23 litros, aprox. 290 hojas. Indicador LED muestra el estado de funcionamiento (activado, sobrecarga, sobrecalentamiento, papelera llena, puerta abierta). Destruye clips, grapas, tarjetas de crédito y CDs.

| CÓDIGO | Descripción | Medidas mm |
|--------|-------------|-----------------|
| 247225 | X13 | 390 x 595 x 300 |

HSM

CORTE EN PARTÍCULAS



nivel de seguridad BUENO



5 HSM • Shredstar X8, Corte en partículas

Destruye hasta 8 hojas en partículas de 4,5x30mm. Nivel de seguridad DIN P-4. Eficiente y segura. Una convincente relación precio-rendimiento. Mecanismo de corte independiente para CD. El retroceso automático elimina atascos de papel. Funcionamiento silencioso. Papelera con cabezal extraíble y capacidad para 18 litros, aproximadamente para 225 hojas. Indicador LED muestra el estado de funcionamiento (activado, sobrecarga, sobrecalentamiento). Destruye clips, grapas, tarjetas de crédito y CDs.

| CÓDIGO | Descripción | Medidas mm |
|--------|-------------|-----------------|
| 247224 | X8 | 345 x 385 x 245 |



No permite apertura de envase
Venta por caja



Permite apertura de envase
Venta por unidad



Unidades que
contiene la caja

ACCESORIOS PARA DESTRUCTORAS

Fellowes



1 Fellowes • Aceite 355 ml

Mejora el rendimiento de las destructoras de corte en partículas. Envase de plástico provisto con boquilla para fácil aplicación en las cuchillas de corte. Bote de 355 ml. Aceite para destructoras Fellowes, para utilizar cada vez que se vacíe la papelera o dos veces mínimo al mes.

| CÓDIGO | Modelo |
|--------|---------------------------------|
| 249531 | Aceite para destructoras 355 ml |

Fellowes



- PASO 1** Introducir la hoja por la entrada de papel.
- PASO 2** Cuando la hoja lubricantes esté completamente triturada, activar el modo retroceso durante 2-3 seg.
- PASO 3** Repetir el proceso en cada vaciado de papelera.



2 Fellowes Hojas lubricantes pack de 10

Mejoran el rendimiento de la destructora y alargan su vida útil. Ayudan a prevenir atascos. Hojas lubricadas con aceite vegetal. Para usar con todas las destructoras: corte en partículas, minicorte y microcorte. Pack de 10 hojas.

| CÓDIGO | Modelo |
|--------|----------------------|
| 247200 | 10 hojas lubricantes |

PURIFICADORES DE AIRE

Fellowes



18-28m²

- 1 Sensor inteligente**
Mide la calidad del aire y se ajusta automáticamente la velocidad del ventilador para mantener el aire purificado.
- 2 Aera+™ Mode**
Diseñador para eliminar los alérgenos, virus y gérmenes presentes en el aire.
- 3 Indicador de Velocidad**
Permite ajustar manualmente la velocidad del ventilador - modo: bajo, medio o alto.
- 4 Indicador de Cambio de Filtro**
Permiten saber cuándo es el momento de reemplazar los filtros de Carbono y HEPA.
- 5 Tecnología PlasmaTRUE™**
Crea un campo ionizado que imina los contaminantes en el aire a nivel molecular, neutralizando virus y bacterias.

3 Fellowes • Purificador de aire Aeramax DX-55

Sistema de purificación en 4 etapas, captura el 99,97% de partículas nocivas. Tecnología PlasmaTRUE, Sistema Antimicrobiano AeraSafe, Filtro True HEPA, Filtro de carbono. Purifica 3-5 veces en una hora. Para estancias medianas. Purifica una habitación de 18 m² hasta 5 veces en una hora y una de 28 m² hasta 3 veces.

| CÓDIGO | Medidas mm. |
|--------|-----------------|
| 749241 | 294 x 454 x 144 |

Fellowes



28-42m²

- 1 Sensor inteligente**
Mide la calidad del aire y se ajusta automáticamente la velocidad del ventilador para mantener el aire purificado.
- 2 Aera+™ Mode**
Diseñador para eliminar los alérgenos, virus y gérmenes presentes en el aire.
- 3 Indicador de Velocidad**
Permite ajustar manualmente la velocidad del ventilador - modo: bajo, medio o alto.
- 4 Indicador de Cambio de Filtro**
Permiten saber cuándo es el momento de reemplazar los filtros de Carbono y HEPA.
- 5 Tecnología PlasmaTRUE™**
Crea un campo ionizado que imina los contaminantes en el aire a nivel molecular, neutralizando virus y bacterias.

4 Fellowes • Purificador de aire Aeramax DX-95

Sistema de purificación en 4 etapas, captura el 99,97% de partículas nocivas. Tecnología PlasmaTRUE, Sistema Antimicrobiano AeraSafe, Filtro True HEPA, Filtro de carbono. Purifica 3-5 veces en una hora. Para estancias medianas. Purifica una habitación de 28 m² hasta 5 veces en una hora y una de 42 m² hasta 3 veces.

| CÓDIGO | Medidas |
|--------|-----------------|
| 749707 | 400 x 640 x 207 |



No permite apertura de envase
Venta por caja



Permite apertura de envase
Venta por unidad



Unidades que
contiene la caja

Fellowes

NO HAY TIEMPO QUE PERDER

Destructoras Automáticas AutoMax™



CARGA EL PAPEL



PULSA EL BOTÓN



Y TE VAS



Las destructoras AutoMax™ de Fellowes ofrecen una auténtica experiencia de destrucción únicamente pulsando un botón. Ideales para usuarios que acumulan grandes cantidades de papel y prefieren destruirlos de una sola vez. Tan solo tienes que dejar los documentos en la destructora, pulsar un botón y volver a tus tareas.

www.fellowes.com

LAS DESTRUCTORAS MÁS POTENTES DEL MUNDO



3 - COMUNICACIÓN Y PRESENTACIÓN

- 114 - 116 CABALLETES DE PRESENTACIÓN Y BLOCS
- 137 - 141 EXPOSITORES
- 132 - 135 FUNDAS Y CLASIFICADORES
 - 133 MARCOS PORTA ANUNCIOS
 - 112 MESAS MULTIMEDIA
 - 111 PANTALLAS DE PROYECCIÓN
- 121 - 124 PIZARRAS Y ACCESORIOS
- 125 - 126 PLANNINGS
 - 112 PROYECTORES
 - 113 PUNTEROS Y MANDOS UNIVERSALES
- 130 - 132 SEÑALIZACIÓN Y PICTOGRAMAS
 - 127 TABLEROS DE ANUNCIOS
- 128 - 129 VITRINAS

ÍNDICE COMUNICACIÓN Y PRESENTACIÓN

| | |
|---|--|
| 122 - 124 ACCESORIOS PARA PIZARRA BLANCA | 124 PIZARRA DE TIZA Y ACCESORIOS |
| 140 ATRIL DE PIE | 122 - 123 PIZARRAS BLANCAS ADHESIVAS EN ROLLO |
| 116 BLOCS PARA CABALLETE | 117 - 118 PIZARRAS BLANCAS MAGNÉTICAS DE CERÁMICA |
| 135 BUZONES | 116 PIZARRAS BLANCAS MAGNÉTICAS DE CRISTAL |
| 114 - 115 CABALLETES DE PRESENTACIÓN | 119 - 120 PIZARRAS BLANCAS MAGNÉTICAS LACADAS |
| 134 CLASIFICADORES DE MESA | 121 - 122 PIZARRAS MAGNÉTICAS PIVOTANTES |
| 134 - 135 CLASIFICADORES DE PARED | 125 - 126 PLANNINGS MAGNÉTICOS ROTULABLES |
| 138 - 140 EXPOSITORES DE PARED | 136 PORTANOMBRES DE SOBREMESA |
| 141 EXPOSITORES DE PIE | 136 PORTATARJETAS DE SOBREMESA |
| 137 - 138 EXPOSITORES DE SOBREMESA | 112 PROYECTORES |
| 132 - 133 FUNDAS DE PRESENTACIÓN | 113 PUNTEROS DE PRESENTACIÓN |
| 135 FUNDAS PARA CLASIFICADORES | 130 -132 SEÑALIZACIÓN |
| 132 FUNDAS PARA ETIQUETAS | 127 TABLEROS DE ANUNCIOS |
| 136 IDENTIFICADORES PARA PUERTAS | 124 TIZAS |
| 113 MANDO UNIVERSAL | 136 URNAS Y ACCESORIOS |
| 133 MARCOS PORTA ANUNCIOS | 128 - 129 VITRINAS MAGNÉTICAS |
| 112 MESAS MULTIMEDIA | |
| 111 PANTALLAS DE PROYECCIÓN | |
| 130 -132 PICTOGRAMAS | |

ÍNDICE DE SÍMBOLOS



Magnético

Tamaño
páginaNúmero
de hojas

Gramaje

Punta
rotulador

Trazo

PROYECCIÓN



Mesas multimedia



Pantallas



Punteros



Armario multimedia

CABALLETES Y PIZARRAS



Caballetes



Blocs de caballetes

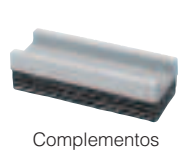

Pizarras

Complementos
de pizarras

PLANNINGS Y VITRINAS

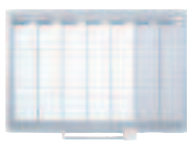

Plannings



Vitrinas de interior



Vitrinas de exterior

SEÑALIZACIÓN FUNDAS Y EXPOSITORES



Señalización



Fundas

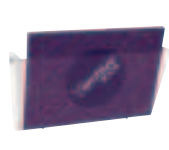

Expositores de pared



Expositores de pie

No permite apertura de envase
Venta por cajaPermite apertura de envase
Venta por unidadUnidades que
contiene la caja

PANTALLAS DE PROYECCIÓN

BI-OFFICE



1 Bi-office
Pantalla de proyección mural eléctrica

Con mando a distancia

Pantalla de elevación automática. Formato 16:10. Superficie no inflamable. Doble fijación, en pared o techo. Motor silencioso incorporado al cárter. Superficie blanca mate que proporciona una imagen nítida. Incluye mando a distancia. Caja de acero blanco.

| CÓDIGO | Medidas mm. |
|------------------------|-------------|
| 260486 | 2000 x 1540 |
| 260487 | 2400 x 1888 |

BI-OFFICE

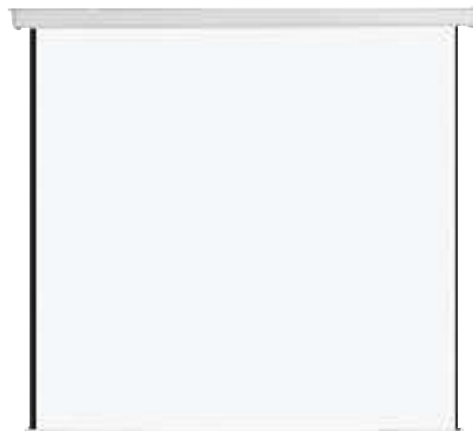

2 Bi-office
Pantalla de proyección mural

Nuevo formato 4:3

Superficie blanca mate para retroproyección. Formato 4:3. Dorso de la tela negro para evitar transparencias. Doble fijación, en pared o techo. Ideal para todas las aplicaciones de proyecciones frontales. Caja de acero blanco.

| CÓDIGO | Medidas mm. |
|------------------------|-------------|
| 260488 | 1500 x 1500 |
| 260489 | 1800 x 1800 |

BI-OFFICE



3 Bi-office
Pantalla de proyección portátil de suelo

Pantalla de proyección completamente portátil y compacta. Superficie blanca mate. Formato 4:3. Construida en aluminio, sistema telescópico que permite regular la altura. Fácil instalación.

| CÓDIGO | Medidas mm. |
|------------------------|-------------|
| 260490 | 1200 x 1600 |

BI-OFFICE



4 Bi-office • Pantalla de proyección trípode

Superficie blanca mate para retroproyección no inflamable. Formato 4:3. Dorso de la tela negro para evitar transparencias. Carcasa de acero resistente. Se instala en segundos.

| CÓDIGO | Medidas mm. |
|------------------------|-------------|
| 260491 | 1500 x 1500 |
| 260492 | 1800 x 1800 |



No permite apertura de envase
Venta por caja



Permite apertura de envase
Venta por unidad



Unidades que
contiene la caja

MESAS MULTIMEDIA Y PROYECTORES

MESAS MULTIMEDIA



1 Rocada • Mesa de trabajo móvil

Rotación 360°

Mesa de trabajo móvil regulable en altura mediante muelles. 2 bandejas de melamina regulables en altura que permiten una rotación de 360°. Estructura metálica. Perfecta para trabajar de pie o sentado, ofreciendo una perfecta adaptación a las diferentes necesidades actuales de trabajo.

| CÓDIGO | Plataforma mm. | Altura mm. |
|--------|----------------|------------|
| 289984 | 800 x 600 | 770 - 1120 |



2 Rocada • Mesa proyector multifunción

Realizados en melamina de 19 mm, permite tener un puesto de trabajo móvil y completo, en el que se puede almacenar y transportar todo lo que uno necesita para el trabajo diario. Equipado con baldas, bandeja extraíble para elementos informáticos, paso de cables, porta etiquetas y puerta metálica con cerradura. Bandeja superior abatible 15° para video proyecciones y/o presentaciones.

| CÓDIGO | An x Al x Largo mm. |
|--------|---------------------|
| 289985 | 470 x 1200 x 500 |

BI-OFFICE

3 Bi-office • Armario multimedia

Práctico y funcional

Armario práctico y funcional con baldas de madera y laterales de metal. Con cuatro ruedas que facilitan la movilidad del armario y frenos delanteros.

| CÓDIGO | An x Al x Largo mm. |
|--------|---------------------|
| 260493 | 450 x 860 x 350 |



PROYECTORES

Consulte más proyectores en la familia de Infomática de este catálogo.

EPSON



4 Epson • Proyector EB-X49

- Tecnología de proyección: 3LCD.
- Resolución XGA, 1024x768, 4:3.
- Luminosidad (lúmenes): 3600.
- Contraste: 16000:1
- Duración de la lámpara: 210 W, 6000h. de durabilidad; 12.000h. de durabilidad en modo económico.
- Nivel de ruido: normal: 37 dB - ahorro: 28 dB.
- Conexiones: HDMI/USB 2.0/VGA.
- Ratio de aspecto: 4:3.
- Peso: 2,7 kg.

| CÓDIGO | Medidas mm. |
|--------|----------------|
| 247407 | 302 x 249 x 87 |

EPSON



5 EPSON • Proyector EB-2250U

- Imágenes brillantes y colores intensos gracias a la tecnología 3LCD.
- Resolución WUXGA, 1920 x 1200, 16:10
- Luminosidad (lúmenes): 3800.
- Contraste: 15000:1
- Duración de la lámpara: 300 W, 5.000h. de durabilidad; 10.000h. de durabilidad en modo económico.
- Nivel de ruido: normal: 39 dB - ahorro: 29 dB.
- Conexiones: HDMI/USB 2.0/VGA/MHL.
- Ratio de aspecto: 16:10
- Peso: 4,8 kg.

| CÓDIGO | Medidas mm. |
|--------|-----------------|
| 247409 | 377 x 291 x 110 |



No permite apertura de envase
Venta por caja



Permite apertura de envase
Venta por unidad



Unidades que
contiene la caja



PUNTEROS DE PRESENTACIÓN

logitech

PUNTERO
LÁSER ROJO



1 Logitech • Puntero láser R400

Con indicador de carga de batería

Herramienta ideal para dar el máximo rendimiento a sus presentaciones. Los botones son fáciles de encontrar, los contornos lisos son suaves al tacto y una simple presión basta para seleccionar la diapositiva que desee. El puntero láser rojo a su vez le ayudará a identificar rápidamente los puntos clave que desea resaltar.

| CÓDIGO | Alcance |
|--------|---------|
| 247787 | 15 m. |

logitech

PUNTERO
LÁSER ROJO



2 Logitech • Puntero láser R500s

El mando R500s se empareja con la eficaz aplicación Logitech Presentation para permitir personalizar funciones de botones, controlar el estado de carga de la pila y programar un temporizador de presentación en pantalla. Conecte el mando R500s al ordenador mediante el receptor USB o tecnología Bluetooth.

| CÓDIGO | Alcance |
|--------|---------|
| 249122 | 20 m. |

logitech

PUNTERO
LÁSER ROJO



3 Logitech • Puntero láser R700

Cuenta con pantalla LCD, con un radio de acción de hasta 30 metros y controles intuitivos para presentaciones. Incluye receptor inalámbrico mini, 2 pilas de tipo AAA, estuche de viaje y guía de inicio rápido.

| CÓDIGO | Alcance |
|--------|---------|
| 249123 | 30 m. |

logitech

PUNTERO
LÁSER ROJO



Ficha técnica
en la web

4 Logitech • Puntero láser Spotlight

El puntero digital avanzado funciona en situaciones presenciales, virtuales o híbridas. Incluye sensor de movimiento, acelerómetro y giroscopio 3D que te permite funciones como el control de volumen por gestos. Se carga por completo a través del cable USB-C incluido en tan solo 1 hora.

| CÓDIGO | Alcance |
|--------|---------|
| 249124 | 30 m. |

MANDO UNIVERSAL

meliconi

5 Meliconi • Mando universal por infrarrojos

Mando a distancia universal pre-programado, ideal para sustituir y agrupar hasta 6 mandos a elección entre: TV (CRT, LCD, Plasma, LED), decodificador digital terrestre, decodificador satelital, Canal Plus, decodificador por cable e IPTV, DVD, Blu Ray, PVR, multimedia player, PS2, Xbox360. Utiliza 2 pilas tipo AA.

| CÓDIGO | Color |
|--------|-------|
| 220958 | Negro |



No permite apertura de envase
Venta por caja



Permite apertura de envase
Venta por unidad



Unidades que
contiene la caja

CABALLETES DE PRESENTACIÓN

CABALLETES DE PRESENTACIÓN



Melamina

ALTIMA REGULABLE
HASTA 195 CM.

1 Plus Office Caballete EASY EASEL tripode

Cuenta con una superficie de escritura de melamina no magnética adecuada para un uso ligero. Altura regulable. Abrazadera ajustable para usar con cualquier bloc y bandeja para rotuladores. La superficie de melamina requiere limpieza después de cada uso.

| CÓDIGO | Medidas mm. |
|--------|-------------|
| 220549 | 700 x 1000 |



Lacada

2 Bi-office Caballete Maya tripode magnético

Caballete que cuenta con una superficie de escritura magnética de acero lacado adecuada para un uso moderado. Base de trípode de altura regulable. Abrazadera ajustable para usar con cualquier bloc y bandeja para rotuladores.

| CÓDIGO | Medidas mm. |
|--------|-------------|
| 220821 | 700 x 1000 |

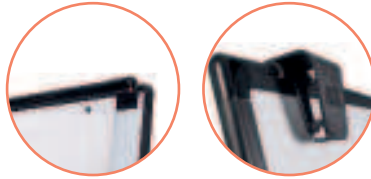

Lacada

3 Bi-office Caballete EASY tripode magnético

Caballete de acero lacado magnético. Base de trípode de aluminio de altura regulable. Brazos magnéticos extensibles en los laterales que permiten presentar hasta tres hojas de papel. Abrazadera ajustable para usar con cualquier bloc y bandeja para rotuladores.

| CÓDIGO | Medidas mm. |
|--------|-------------|
| 220822 | 700 x 1000 |



CABALLETES PRESENTACIÓN MÓVILES

BI-OFFICE



Lacada



1 Bi-office Caballete Classic móvil magnético

Caballete de superficie magnética de acero lacado. Base móvil estable con cinco ruedas con sistema de bloqueo, altura y ángulo ajustables. Abrazadera ajustable para usar con cualquier bloc y bandeja para rotuladores.

| CÓDIGO | Medidas mm. |
|--------|-------------|
| 220823 | 700 x 1000 |

BI-OFFICE



Lacada

2 Bi-office Caballete Kyoto móvil magnético

Superficie de escritura magnética de acero lacado, borrado en seco y de larga duración, ideal para uso frecuente (garantía de 10 años). Personaliza el caballete a tu gusto y utiliza la misma estructura con tableros de diferentes tamaños. Incluye una abrazadera ajustable para usar con blocs de rotafolio y una bandeja de plástico para accesorios colocada en la parte posterior del tablero.

| CÓDIGO | Medidas mm. |
|----------|-------------|
| A 221337 | 750 x 1065 |

Con brazos extensibles:

| CÓDIGO | Medidas mm. |
|----------|-------------|
| B 221339 | 750 x 1065 |



PANEL DE PRESENTACIÓN

BI-OFFICE



Lacada

3 Bi-office Panel - Pizarra Agile móvil magnético

Herramienta multiusos de doble cara, con superficies de acero lacado magnético de borrado en seco, apta para uso frecuente (garantía 10 años). Las 3 ruedas bloqueables de deslizamiento suave le permiten moverlo fácilmente de un lugar a otro. El robusto marco gris oscuro y la base de 3 ruedas proporcionan la estabilidad necesaria para utilizarlo como "pared de oficina". Compatible con marcadores, borradores e imanes de borrado en seco.

| CÓDIGO | Medidas mm. |
|--------|-------------|
| 221341 | 1000 x 1500 |

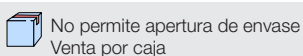

No permite apertura de envase
Venta por caja



Permite apertura de envase
Venta por unidad



Unidades que
contiene la caja

BLOCS PARA CABALLETES Y PIZARRAS BLANCAS

BLOCS PARA CABALLETE

BI-OFFICE



55g

1 Bi-office Bloc reciclado congreso

Bloc de papel reciclado. Se ajusta fácilmente a todos los caballetes con soporte para bloc de papel. Perforado para un fácil arranque. Las hojas de papel evitan que la tinta traspase protegiendo la pared y la hoja siguiente.

| CÓDIGO | Tamaño | Hojas | Pack |
|--------|--------|-------|--------|
| 220765 | A1 | 20 | 5 uds. |
| 221379 | A1 | 40 | 5 uds. |
| 221380 | Euro | 50 | 5 uds. |

BI-OFFICE



2 Bi-office Bloc A1 reciclado sobremesa autoadhesivo

Blocs reciclados autoadhesivos, 20 hojas de 80g. Fácil de usar, las hojas evitan que la tinta traspase, el adhesivo permite pegar en todo tipo de superficies. Con asa para facilitar el transporte, ranuras para adaptarlo al soporte del caballete y hojas reponibles.

| CÓDIGO | Gramaje | Hojas | Pack |
|--------|---------|-------|--------|
| 220766 | 80 g | 20 | 6 uds. |

GUÍA PARA ELEGIR PIZARRA BLANCA

TIPOS DE SUPERFICIES, USOS Y RESISTENCIA

Melamina: para uso poco frecuente. No magnética.

Lacada: de acero lacado. Para uso frecuente. Magnética.

Estratificada/laminada: de gran resistencia. Para uso muy frecuente. Magnética.

Vitrificada/Cerámica: de acero vitrificado. Alta resistencia y durabilidad. Para uso muy frecuente. Magnética.

Cristal: fabricada en vidrio. Baja porosidad. Gran resistencia y durabilidad. Para uso intensivo. Sin marco. Magnética.

A TENER EN CUENTA:

- **Ubicación:** para clase, oficina, casa, sala de reunión.
- **Movilidad:** existen pizarras con ruedas para facilitar el transporte o fijas.
- **Tamaño:** pequeño, mediano, grande.
- **Uso:** esporádico, regular, frecuente, intensivo.

IMPORTANTE

Se recomienda el uso de rotuladores especiales de pizarra blanca y productos específicos de limpieza.

PIZARRA DE CRISTAL PANORÁMICA

BI-OFFICE

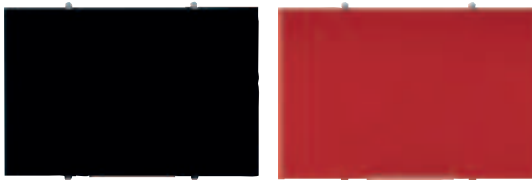

3 Bi-office • Pizarra Flow magnética cristal

Superficie de cristal templado de seguridad de 4mm y con gran facilidad de borrado. Uso intensivo. Esquinas cuadradas y abrazadera para una fácil fijación. Incluye: un rotulador, un borrador, bandeja para rotuladores y dos imanes.

| CÓDIGO | Color | Pulgadas | Medidas mm. |
|--------|--------|----------|-------------|
| 220825 | Blanco | 31" | 600 x 450 |
| 220826 | Blanco | 45" | 900 x 600 |
| 220827 | Blanco | 57" | 1200 x 900 |
| 220828 | Blanco | 85" | 1500 x 1200 |

| CÓDIGO | Color | Pulgadas | Medidas mm. |
|--------|-------|----------|-------------|
| 220829 | Negro | 31" | 600 x 450 |
| 220830 | Negro | 45" | 900 x 600 |
| 220831 | Negro | 57" | 1200 x 900 |
| 220832 | Negro | 85" | 1500 x 1200 |



Cristal

| CÓDIGO | Color | Pulgadas | Medidas mm. |
|--------|-------|----------|-------------|
| 220833 | Rojo | 31" | 600 x 450 |
| 220834 | Rojo | 45" | 900 x 600 |
| 220835 | Rojo | 57" | 1200 x 900 |
| 220836 | Rojo | 85" | 1500 x 1200 |



No permite apertura de envase
Venta por caja



Permite apertura de envase
Venta por unidad



Unidades que
contiene la caja

PIZARRAS DE CERÁMICA



Vitrificada

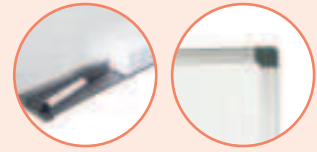

1 Plus Office
Pizarra magnética de cerámica

Excelente superficie de cerámica magnética no porosa. Legibilidad superior y alta resistencia a manchas de tinta, marcas de rotulador, arañazos y abolladuras. Marco de aluminio. Con portarotuladores.

| CÓDIGO | Medidas mm. |
|--------|-------------|
| 220601 | 900 x 600 |
| 220602 | 1200 x 920 |
| 220603 | 1500 x 1000 |
| 220604 | 1800 x 1200 |
| 220605 | 2400 x 1200 |

BI-OFFICE



Vitrificada

2 Bi-office • Pizarra blanca New Gen de cerámica

Pizarra magnética de esmalte con un moderno y elegante marco de aluminio. Se fija mediante a la pared desde las esquinas y se suministra con una bandeja deslizante para guardar rotuladores y borradores. La superficie de la pizarra magnética esmaltada ofrece un nivel superior de borrabilidad y durabilidad para un uso frecuente.

| CÓDIGO | Medidas mm. |
|--------|-------------|
| 220837 | 600 x 450 |
| 220838 | 900 x 600 |
| 220839 | 1200 x 900 |
| 220840 | 1500 x 1000 |
| 220841 | 1800 x 900 |
| 220842 | 1800 x 1200 |
| 220843 | 2400 x 1200 |

BI-OFFICE



Vitrificada

3 Bi-office • Pizarra blanca Mastervision de cerámica

Pizarra magnética de esmalte con un moderno y elegante marco de aluminio con bandeja de rotuladores integrada. Fijación de pared oculta incluida. La superficie de la pizarra magnética esmaltada ofrece un nivel superior de borrabilidad y durabilidad para un uso frecuente.

| CÓDIGO | Medidas mm. |
|--------|-------------|
| 220844 | 900 x 600 |
| 220845 | 1200 x 900 |
| 220846 | 2400 x 1200 |

PIZARRAS DE CERÁMICA TRÍPTICAS

BI-OFFICE



Vitrificada

Lacada

1 Bi-office • Pizarra blanca Earth Trio de cerámica

Pizarra magnética con marco de acero cerámico, es una superficie de escritura duradera pero suave, resistente a los arañazos y que se limpia en seco. Ideal para uso intensivo, con una vida útil superior a 25 años. El set incluye una bandeja de aluminio de fácil fijación al tablero, mediante clip. Perfecta para escribir, dibujar y mostrar información, pero también para ocultar material confidencial o preparado previamente. Dos pizarras de doble cara. Robusta estructura de aluminio con bordes y esquinas redondeados seguros. Producto sostenible, certificado Plata Cradle to Cradle™

Vitrificadas:

| CÓDIGO | Medidas mm. (Cerrada) | Medidas mm. (Abierta) |
|--------|-----------------------|-----------------------|
| 221327 | 900 x 600 | 1800 x 600 |
| 221328 | 1200 x 900 | 2400 x 900 |
| 221329 | 1500 x 1000 | 3000 x 1000 |

Lacadas:

| CÓDIGO | Medidas mm. (Cerrada) | Medidas mm. (Abierta) |
|--------|-----------------------|-----------------------|
| 221330 | 900 x 600 | 1800 x 600 |
| 221331 | 1200 x 900 | 2400 x 900 |
| 221332 | 1500 x 1000 | 3000 x 1000 |



No permite apertura de envase
Venta por caja



Permite apertura de envase
Venta por unidad



Unidades que
contiene la caja

PIZARRAS DE ACERO LACADO



1 Plus Office
Pizarra magnética blanca

Calidad fiable

Superficie estratificada, durable y resistente, enmarcada con perfil de aluminio. Superficie rotulable y de borrado en seco. Con porta-rotuladores.

| CÓDIGO | Medidas mm. |
|--------|-------------|
| 220468 | 900 x 600 |
| 220469 | 1200 x 900 |
| 220470 | 1500 x 1200 |
| 220471 | 1800 x 1200 |
| 220472 | 2400 x 1200 |

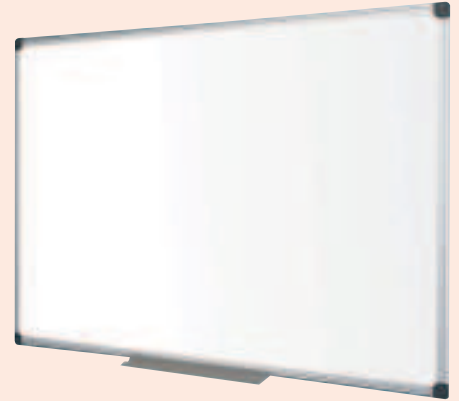

Lacada

2 Bi-office • Pizarra blanca New Gen de acero lacado

Pizarra magnética de acero lacado de formato panorámico con un moderno y elegante marco de aluminio. Se fija mediante a la pared desde las esquinas y se suministra con una bandeja deslizante para guardar rotuladores y borradores. La superficie de la pizarra magnética de acero lacado ofrece un mayor nivel de borrado para un uso frecuente.

| CÓDIGO | Medidas mm. |
|--------|-------------|
| 220847 | 600 x 450 |
| 220848 | 900 x 600 |
| 220849 | 1200 x 900 |
| 220850 | 1500 x 1000 |
| 220851 | 1800 x 900 |
| 220852 | 1800 x 1200 |
| 220853 | 2400 x 1200 |



Lacada

3 Bi-office • Pizarra blanca Mastervision de acero lacado

Pizarra magnética de acero lacado de formato panorámico con un moderno y elegante marco de aluminio. Se fija mediante a la pared desde las esquinas y se suministra con una bandeja para guardar cómodamente rotuladores y borradores. La superficie de la pizarra magnética de acero pintado ofrece un mayor nivel de borrado para un uso frecuente.

| CÓDIGO | Medidas mm. |
|--------|-------------|
| 220854 | 900 x 600 |
| 220855 | 1200 x 900 |
| 220856 | 1800 x 1200 |



No permite apertura de envase
Venta por caja



Permite apertura de envase
Venta por unidad



Unidades que
contiene la caja

PIZARRAS BLANCAS

PIZARRAS DE ACERO LACADO

BI-OFFICE



Lacada

1 Bi-office • Pizarra blanca magnética sin marcos de acero lacado

Tableros de pizarra blanca fabricados con acero magnético de borrado en seco y se pueden montar vertical u horizontalmente, como un solo tablero, o en mosaico para cubrir una pared total o parcial. Una solución innovadora para crear la pared de pizarra del tamaño y diseño elegidos. Pizarra magnética de acero lacado, sin marcos. Los paneles modulares se ensamblan perfectamente de lado a lado, sin marco ni obstáculos. Bandeja para rotuladores incluida.

| CÓDIGO | Medidas mm. |
|--------|-------------|
| 221321 | 600 x 450 |
| 221322 | 900 x 600 |
| 221323 | 1150 x 750 |
| 221324 | 1200 x 900 |
| 221325 | 1480 x 980 |



BI-OFFICE

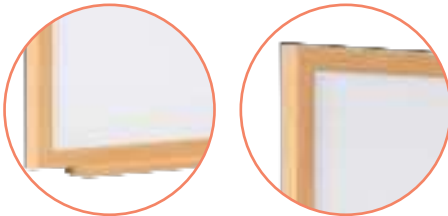

Lacada

2 Bi-office • Pizarra blanca Earth-It Executive

Pizarra blanca ecológica imitación madera. Elaborado con una elevada proporción de materiales reciclados y de residuos. Producto fácilmente reciclable al final de su vida útil. Marco estrecho de MDF de 22 mm con acabado de roble. Superficie de acero magnético de borrado en seco. Bandeja para rotuladores incluida.

Magnética de Acero Lacado:

| CÓDIGO | Medidas mm. |
|--------|-------------|
| 221342 | 600 x 450 |
| 221343 | 900 x 600 |
| 221344 | 1200 x 900 |
| 221345 | 1200 x 1200 |
| 221346 | 1500 x 1000 |



PIZARRAS MAGNÉTICAS PIVOTANTES



1 Bi-office • Pizarra magnética volteable móvil de cerámica

Pizarra magnética de doble cara con marco de aluminio, resistente a los arañazos y gran suavidad de escritura. Pizarra pivotante 360°, apta para escritura con rotuladores de borrado en seco y para fijación de documentos con imanes, para uso intensivo. Estructura reforzada en tubo de acero y soporte de 4 ruedas con freno. Se puede bloquear en cualquier posición. Incluye bandeja porta rotuladores. Certificado ecológico (economía circular).

| CÓDIGO | Pizarra | Medidas mm. |
|--------|-------------|-------------|
| 220758 | Vitrificada | 1200 x 900 |
| 220760 | Vitrificada | 1500 x 1200 |



2 Bi-office • Pizarra magnética volteable móvil Lacada

Pizarra magnética de doble cara con marco de aluminio, resistente a los arañazos y gran suavidad de escritura. Pizarra pivotante 360°, apta para escritura con rotuladores de borrado en seco y para fijación de documentos con imanes, para uso frecuente. Estructura reforzada en tubo de acero y soporte de 4 ruedas con freno. Se puede bloquear en cualquier posición. Incluye bandeja porta rotuladores. Certificado ecológico (economía circular).

| CÓDIGO | Pizarra | Medidas mm. |
|--------|---------|-------------|
| 220759 | Lacada | 900 x 1200 |

PIZARRAS BLANCAS NO MAGNÉTICAS DE MELAMINA

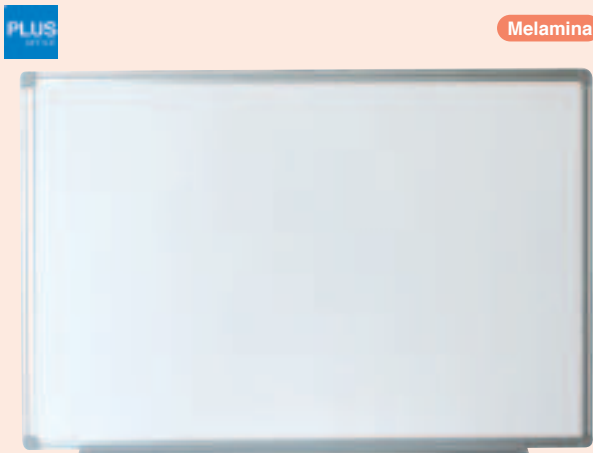

3 Plus Office Pizarra blanca con marco de aluminio

Pizarra laminada para escribir con rotuladores de borrado en seco. Esquinas plásticas redondeadas. Se suministra con cajetín porta objetos de aluminio.

| CÓDIGO | Medidas mm. |
|--------|-------------|
| 220473 | 900 x 600 |
| 220474 | 1200 x 900 |
| 220475 | 1500 x 1200 |
| 220476 | 1800 x 1200 |
| 220477 | 2400 x 1200 |

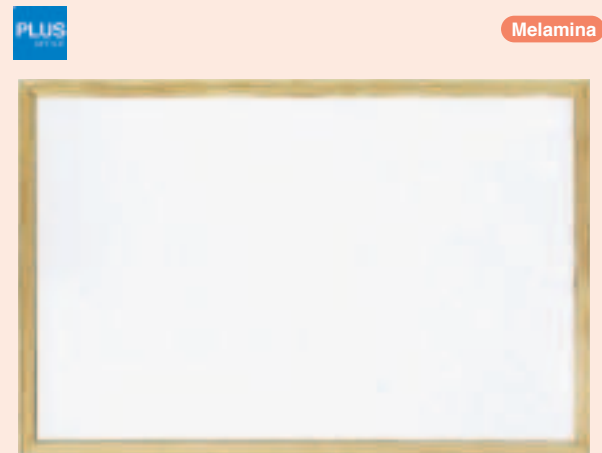

4 Plus Office Pizarra blanca con marco de madera

Pizarra blanca de superficie estratificada con el marco natural de madera de pino. Permite la escritura con rotuladores especiales para borrado en seco.

| CÓDIGO | Medidas mm. | |
|--------|-------------|---|
| 220217 | 400 x 300 | 4 |
| 220214 | 600 x 400 | 2 |
| 220215 | 900 x 600 | 1 |
| 220216 | 1200 x 900 | 1 |

PIZARRAS BLANCAS Y ACCESORIOS

PIZARRAS BLANCAS NO MAGNÉTICAS DE MELAMINA

BI-OFFICE



Melamina

1 Bi-office • Pizarra blanca Earth-It Executive

Pizarra blanca ecológica imitación madera. Elaborado con una elevada proporción de materiales reciclados y de residuos. Producto fácilmente reciclable al final de su vida útil. Marco estrecho de MDF de 22 mm con acabado de roble. Superficie de acero magnético de borrado en seco. Bandeja para rotuladores incluida.

No Magnética de Melamina:

| CÓDIGO | Medidas mm. |
|--------|-------------|
| 221347 | 600 x 450 |
| 221348 | 900 x 600 |
| 221349 | 1200 x 900 |
| 221350 | 1200 x 1200 |
| 221351 | 1500 x 1000 |



ACCESORIOS PARA PIZARRAS

BI-OFFICE



2 Bi-office Soporte Magnético para blocs y murales

Práctico soporte magnético para rotafolios o murales, se ajusta magnéticamente a pizarras blancas magnéticas o cualquier superficie de acero.

| CÓDIGO | Medidas mm. |
|--------|-------------|
| 221326 | 700 x 60 |

BI-OFFICE



Pizarra no incluida

Inclinación 80°

3 Bi-office Caballete de pizarra Ultimate

Soporte móvil para alojar cualquier pizarra o tablón de anuncios. Fabricado en acero con recubrimiento de polvo montado sobre 4 ruedas con bloqueo. Estructura con tres niveles de altura (entre 800 y 1200 mm). Caballete con ángulo de 80°. Disponible en dos anchos diferentes. Pizarra no incluida.

| CÓDIGO | Medidas mm. | Ancho pizarra mm. |
|--------|-------------------|-------------------|
| 220982 | 770 x 650 x 1515 | hasta 1500 |
| 220983 | 1130 x 650 x 1515 | mayores de 1500 |

PIZARRAS BLANCAS ADHESIVAS EN ROLLO

4 Post-it • Pizarra en rollo adhesiva

Flexibilidad para transformar en un instante una superficie de trabajo en una pizarra blanca. Se adhiere fácilmente sobre cualquier superficie lisa y se despegas sin estropear el soporte y sin dejar huellas. Esta pizarra blanca puede usarse con rotuladores de borrado en seco y también con rotuladores permanentes.

| CÓDIGO | Medidas mm. | Color |
|--------|-------------|--------|
| 003633 | 609 x 914 | Blanco |
| 003634 | 914 x 1219 | Blanco |
| 003635 | 1219 x 1829 | Blanco |



PIZARRAS BLANCAS ADHESIVAS EN ROLLO



1 Bic • Pizarra en rollo adhesivo Velleda

Este rollo se adhiere fácilmente sobre cualquier superficie lisa y se despega sin estropear el soporte y sin dejar huellas. Permite la escritura con marcador de pizarra blanca. Borrado en seco con tratamiento blanco melaminado. Fácil de cortar para ajustarse a cualquier espacio disponible.

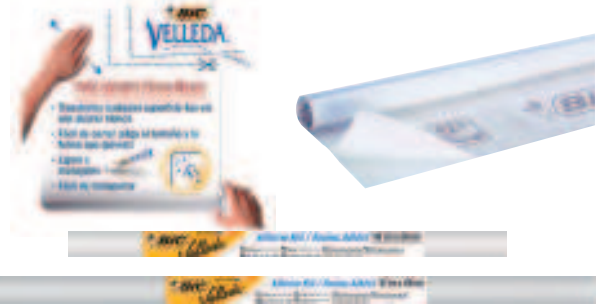

| CÓDIGO | Medidas mm. | Color |
|--------|-------------|--------|
| 247682 | 450 x 500 | Blanco |
| 247683 | 670 x 1000 | Blanco |

ACCESORIOS PIZARRA BLANCA



2 Bi-office • Imanes cristal pizarra

Fuerza magnética elevada para usar en cualquier superficie magnética. Contiene 2 imanes de 30mm y 2 de 40 mm.

| CÓDIGO | Pack |
|--------|-------|
| 220824 | 4 ud. |



3 Plus Office • Señalizadores magnéticos

Blíster de 5 señalizadores magnéticos de colores. Diámetro de 30 mm.

| CÓDIGO | Envase | 1 | 5 |
|--------|------------|---|---|
| 040200 | Pack 5 ud. | 1 | 5 |



4 Bi-office • Toallitas húmedas

Limpieza rápida y efectiva

Prehmedecidas, contienen bactericida para combatir los gérmenes.



| CÓDIGO | Contenido |
|--------|---------------|
| 220857 | 100 Toallitas |



5 Bi-office • Spray Renovador

Cómodo y económico

Limpiador diario en spray para pizarra blanca. Aerosol de limpieza efectiva. No deja residuos.



| CÓDIGO | Contenido |
|--------|-----------|
| 220858 | 250 ml. |

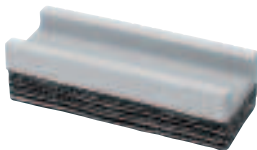

6 Plus Office Borrador pizarra blanca

16 capas de tejido desechable. Medidas: 55 x 145 x 35 mm.

| CÓDIGO | 1 | 12 |
|--------|---|----|
| 630001 | 1 | 12 |



7 Bi-office Borrador magnético

Borrador ligero y magnético. Fabricado en material lavable para poder ser reutilizado.

| CÓDIGO | Medidas mm. |
|--------|---------------|
| 220761 | 105 x 55 x 23 |

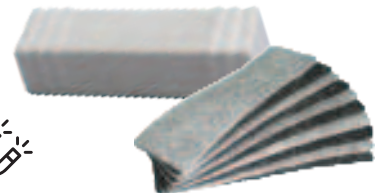

8 Borrador magnético profesional

Borrador magnético profesional con almohadillas de fieltro recambiables. Ideal para pizarras de borrado en seco y magnéticas.

| CÓDIGO | Descripción | Medidas mm. |
|--------|-------------|---------------|
| 220762 | Borrador | 140 x 40 x 35 |
| 220763 | Recambio | 140 x 40 |



2 mm



9 Campus University • Marcador de pizarra

Marcador de pizarra cuerpo y capuchón de plástico. Especiales para cualquier tipo de pizarra blanca. Punta cónica.

| CÓDIGO | Color | 1 | 12 |
|--------|-------|---|----|
| 081440 | Negro | 1 | 12 |
| 081441 | Azul | 1 | 12 |
| 081442 | Rojo | 1 | 12 |
| 081443 | Verde | 1 | 12 |

| CÓDIGO | Color |
|--------|----------------------|
| 081516 | Negro - Blister 1ud. |
| 081517 | Azul - Blister 1ud. |
| 081518 | Rojo - Blister 1ud. |
| 081519 | Blister 4 Surtidos |



10 Bi-office Soporte magnético para rotuladores

Soporte magnético para rotuladores en color blanco. Puede usarse para guardar el borrador o rotuladores de pizarra. Ahorra espacio y organiza los útiles de la pizarra.



| CÓDIGO | Color |
|--------|--------|
| 220764 | Blanco |



No permite apertura de envase
Venta por caja



Permite apertura de envase
Venta por unidad



Unidades que
contiene la caja

KITS DE PIZARRA BLANCA Y PIZARRA DE TIZA Y ACCESORIOS

ACCESORIOS PIZARRA BLANCA



Recargable



1 Plus Office • Board Liquid

Rotuladores para pizarra blanca de tinta líquida. Punta cónica. Recarga mediante cartucho. La tinta se apura hasta la última gota. Flujo de tinta constante. Intensidad y luminosidad de los colores.

Rotulador

| CÓDIGO | Color | | |
|--------|---------|---|----|
| 081430 | Negro | 1 | 12 |
| 081431 | Azul | 1 | 12 |
| 081432 | Rojo | 1 | 12 |
| 081433 | Verde | 1 | 12 |
| 081434 | Naranja | 1 | 12 |

Recambios Caja 4 ud.

| cÓDIGO | Color | |
|--------|---------|---|
| 081435 | Negro | 4 |
| 081436 | Azul | 4 |
| 081437 | Rojo | 4 |
| 081438 | Verde | 4 |
| 081439 | Naranja | 4 |

PIZARRA DE TIZA Y ACCESORIOS

2 Plus Office
Pizarra mural negra para tiza

Pizarra mural negra de superficie pintada, para escribir con tiza. Con el marco natural de madera de pino. Apta para hostelería.

| CÓDIGO | Medidas mm. |
|--------|-------------|
| 220226 | 900 x 600 |
| 220227 | 1200 x 900 |



Campus University

3 Campus University
Portatizas automático

Especial para tizas antipolvo. Facilita la escritura y aumenta la duración de la tiza.

| CÓDIGO | Medidas mm. |
|--------|-------------|
| 630009 | 110 |

4 Plus Office
Borrador de fieltro

Filtro melaminado para pizarras de tiza. Empuñadura de madera.

| CÓDIGO | Medidas mm. | | |
|--------|---------------|---|---|
| 630006 | 80 x 120 x 35 | 1 | 2 |



TIZAS

Campus



5 Campus • Tizas antipolvo

Antipolvo

Forma redondeada y antipolvo. No manchan.

| CÓDIGO | Color | Presentación | | |
|--------|----------|--------------|---|----|
| 630777 | Blanco | Caja 10 ud. | 1 | 10 |
| 630779 | Surtidos | Caja 10 ud. | 1 | 10 |
| 630778 | Blanco | Caja 100 ud. | - | 1 |
| 630780 | Surtidos | Caja 100 ud. | - | 1 |

GIOTTO

6 Giotto
Tizas Robercolor

Fabricadas con materiales naturales. No manchan. Antipolvo.

| CÓDIGO | Color | Presentación | | |
|--------|----------|--------------|---|----|
| 630010 | Blanco | Caja 10 ud. | 1 | 10 |
| 630008 | Surtidos | Caja 10 ud. | 1 | 10 |
| 630011 | Blanco | Caja 100 ud. | - | 1 |
| 630012 | Surtidos | Caja 100 ud. | - | 1 |

PLANNINGS MAGNÉTICOS ROTULABLES

BI-OFFICE



Semanal



Escribe la fechas al lado del día de la semana. Ajusta las horas del día en las celdas de la izquierda y anota todas las citas y reuniones de la semana.



Portarotuladores ajustable para una mayor comodidad



Mensual



Anota los días del mes en cada casilla correspondiente. En cada día del mes hay un espacio para anotaciones.



A la derecha del mes, se incluye una parte de anotaciones para tener en cuenta el siguiente mes y que no se te pase nada



Anual



Planner de vista anual. Anota las fechas de los meses en cada una de las casillas correspondientes. Además hay un pequeño espacio para anotaciones diarias muy útil.



Lacada

ROTULABLE

1 Bi-office • Planning Magnético Performance

Superficie lacada magnética

Gama de plannings que permiten lograr una planificación de alto rendimiento. Disponible en formato semanal, mensual o anual. Perfectos para organizar las citas y reuniones de la semana, mes o año de un solo vistazo. Superficie de acero lacado. Bandeja de rotuladores ajustable.

| CÓDIGO | Formato | Medidas mm. |
|--------|---------|-------------|
| 220866 | Semanal | 900 x 600 |
| 220867 | Mensual | 900 x 600 |
| 220868 | Anual | 900 x 600 |



No permite apertura de envase
Venta por caja



Permite apertura de envase
Venta por unidad



Unidades que
contiene la caja

PLANNINGS PARA OFICINA

Planificación de nueva generación. Planifica tareas, proyectos y semanas a tu medida. Al poderse desplazar fichas de un punto a otro ayudan a organizarse de forma versátil y visual. Están disponibles en distintos tamaños, y basta con ir introduciendo las fichas en el panel para conocer de un vistazo el progreso gracias a los colores.



Ranura para fichas más pequeñas para indicar horarios o responsable de la tarea

Cabecera para colocar títulos, ya sean días de la semana o nombres

Mediante las fichas se asignan colores a cada proyecto y se escriben las tareas

1 Paperflow

1 Paperflow Planner Semanal

Ideal junto a su escritorio

Perfecto para cualquier oficina. Puede usarse como un planning semanal o para un planning de siete proyectos o artículos. Tanto la estructura como las casillas están fabricados en poliestireno ultra resistente a choques, en color gris. Dividido en diferentes módulos (módulo base, módulo adicional y módulo complementario) se puede personalizar según las necesidades.

| | CÓDIGO | Medidas cm. |
|---|--------|--------------------|
| 1 | 289997 | 126,3 x 58 x 4,6 |
| 2 | 289998 | 126,3 x 47,7 x 4,6 |
| 3 | 289999 | 126,3 x 24,1 x 4,6 |



1



2



3

1 Módulo Base

- 10 casillas con visores para nombres (persona, servicio, horas...). Dimensiones útiles de la casilla: 29,5 x 10 x 1 cm con una parte visible de 9 cm.
- 20 casillas A4 formato. Dimensiones útiles de la casilla: 29,5 x 23,4 x 1 cm con una parte visible 9 cm.
- 1 casilla de reserva. Dimensiones útiles de la casilla: 29,5 x 57 x 2 cm.

2 Módulo Adicional

- 20 casillas A4 formato. Dimensiones útiles de la casilla: 29,5 x 23,4 x 1 cm con una parte visible 9 cm.
- 1 casilla de reserva. Dimensiones útiles de la casilla: 29,5 x 47 x 2 cm.

3 Módulo Complementario

- 10 casillas A4 formato. Dimensiones útiles de la casilla: 29,5 x 23,4 x 1 cm con una parte visible 9 cm.
- 1 casilla de reserva. Dimensiones útiles de la casilla: 29,5 x 23,4 x 2 cm.



No permite apertura de envase
Venta por caja



Permite apertura de envase
Venta por unidad



Unidades que
contiene la caja

TABLEROS DE ANUNCIOS



Corcho



Moqueta



1 Plus Office • Tablero de corcho

Tablero de corcho aglomerado con marco natural de madera de pino. Con señalizadores.

| CÓDIGO | Medidas mm. | |
|--------|-------------|---|
| 220225 | 400 x 300 | 4 |
| 220222 | 600 x 400 | 2 |
| 220223 | 900 x 600 | 1 |
| 220224 | 1200 x 900 | 1 |

2 Plus Office • Tablero moqueta azul

Tableros de anuncios murales con tapizado en moqueta azul. Enmarcado con perfil de aluminio. Ideal para fijar cualquier documento con chinchetas o agujas.

| CÓDIGO | Medidas mm. |
|--------|-------------|
| 220464 | 900 x 600 |
| 220465 | 1200 x 900 |
| 220466 | 1500 x 1200 |
| 220467 | 1800 x 1200 |



Corcho



Fieltro



3 Bi-office Tablero de corcho Maya

Tablero de anuncios de corcho con un acabado de aluminio anodizado y fijaciones de pared ocultas mediante esquinas de plástico. Excelente superficie de corcho natural para fijar y mostrar tus avisos.

| CÓDIGO | Medidas mm. |
|--------|-------------|
| 220859 | 900 x 600 |
| 220860 | 1200 x 900 |
| 220861 | 1500 x 1000 |

4 Bi-office Tablero de fieltro rojo

Tablero de anuncios de fieltro liso con un marco clásico de aluminio anodizado que ofrece una superficie de visualización más accesible y extensa. Fijaciones de pared ocultas a través de esquinas de plástico.

| CÓDIGO | Medidas mm. |
|--------|-------------|
| 220862 | 600 x 450 |
| 220863 | 900 x 600 |
| 220864 | 1200 x 900 |
| 220865 | 1800 x 1200 |



No permite apertura de envase
Venta por caja



Permite apertura de envase
Venta por unidad



Unidades que
contiene la caja

VITRINAS

VITRINAS

Bi-office



Lacada

1 Bi-office • Vitrina magnética Mastervision

Perfecto para espacios al aire libre

Marco de aluminio resistente con puerta de acrílico y cierre mediante doble llave, apertura vertical. Fondo de acero lacado magnético para usar con imanes o marcadores de borrado en seco. Es impermeable, con cerradura resistente a la intemperie. Profundidad de 18 mm de espacio útil para imanes. Profundidad total 59 mm.



Con postes (1987 mm altura):

| CÓDIGO | Medidas mm. | Capacidad |
|--------|-------------|-------------|
| 220976 | 1012 x 981 | 12 Hojas A4 |
| 220977 | 1230 x 981 | 15 Hojas A4 |
| 220978 | 1448 x 981 | 18 Hojas A4 |

| CÓDIGO | Medidas mm. | Capacidad |
|--------|-------------|-------------|
| 220979 | 1012 x 981 | 12 Hojas A4 |
| 220980 | 1230 x 981 | 15 Hojas A4 |
| 220981 | 1448 x 981 | 18 Hojas A4 |

Bi-office



Lacada

2 Bi-office • Vitrina magnética Enclore Extra

Diseño elegante y moderno

Marco de aluminio resistente con puerta de acrílico y cierre mediante llave. Fondo de acero lacado magnético para usar con imanes o marcadores de borrado en seco. Fácil de instalar. Profundidad de 18 mm de espacio útil para imanes. Profundidad total 35 mm.

| CÓDIGO | Medidas mm. | Capacidad |
|--------|-------------|------------|
| 220869 | 500 x 674 | 4 Hojas A4 |
| 220870 | 720 x 674 | 6 Hojas A4 |
| 220871 | 720 x 981 | 9 Hojas A4 |



Bi-office



Lacada

3 Bi-office Vitrina magnética Enclore Budget

Solución extradelgada y ultraligera

La puerta acrílica proporciona una excelente visibilidad del material expuesto. Profundidad interna utilizable: 12 mm. Profundidad total: 23 mm. Superficie de acero lacado magnético. Diseño ideal para pasillos y lugares de trabajo. Se puede cerrar con llave y se suministra con 2 llaves.

| CÓDIGO | Medidas mm. | Capacidad |
|--------|-------------|------------|
| 221352 | 289 x 379 | 1 Hojas A4 |
| 221353 | 527 x 354 | 2 Hojas A4 |
| 221354 | 735 x 357 | 3 Hojas A4 |
| 221355 | 515 x 689 | 4 Hojas A4 |
| 221356 | 734 x 678 | 6 Hojas A4 |
| 221357 | 734 x 983 | 9 Hojas A4 |

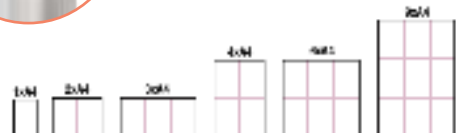

No permite apertura de envase
Venta por caja



Permite apertura de envase
Venta por unidad



Unidades que
contiene la caja

VITRINAS

BI-OFFICE

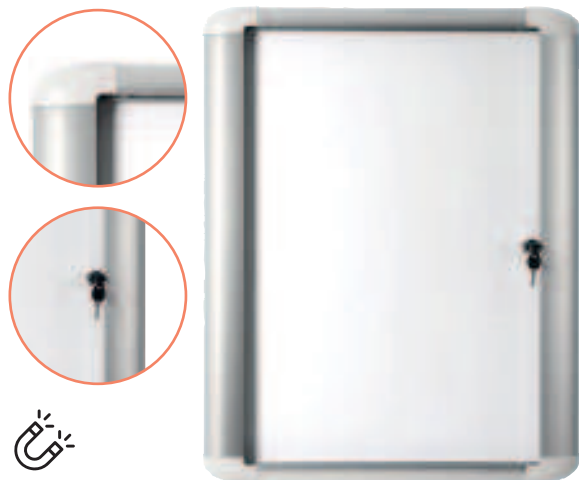

Lacada

1 Bi-office • Vitrina Exterior Mastervisión magnética lacada

Proteje sus documentos tanto en el interior como en el exterior
 Marco de aluminio con cristal de seguridad de 4 mm de cerradura y dos llaves. Profundidad de 18 mm de espacio útil, profundidad total 57 mm. No es impermeable, colocar en áreas cubiertas.

| CÓDIGO | Exterior mm. | Capacidad |
|--------|--------------|------------|
| 220872 | 596 x 688 | 4 Hojas A4 |
| 220873 | 816 x 688 | 6 Hojas A4 |
| 220874 | 816 x 995 | 9 Hojas A4 |

BI-OFFICE



2 Bi-office • Vitrina Click Curled

Vitrina portapóster con marco de clip que se abre frontalmente para cambiar los documentos de manera sencilla. Dispone de una lámina de PVC antideslumbrante que protege el documento. Impermeable para usar en exteriores. Elementos de fijación incluidos.

| CÓDIGO | Formato | Capacidad |
|--------|---------|------------|
| 220875 | A4 | 1 Hoja A4 |
| 220876 | A3 | 2 Hojas A4 |
| 220877 | A2 | 4 Hojas A4 |
| 220878 | A0 | 8 Hojas A4 |

BI-OFFICE



Lacada

3 Bi-office • Vitrina magnética de interior Exhibit con puertas correderas

Pizarra vitrina borrable en seco, magnética, montada en la pared, con puertas deslizantes y cerradura. Con marco de aluminio. Puertas deslizantes de cristal de seguridad endurecido de 5 mm con cerradura tipo cilindro de máxima calidad. Se suministran dos llaves. Se limpia fácilmente sin necesidad de paños húmedos ni soluciones de disolventes. Profundidad útil 33 mm.

| CÓDIGO | Medidas mm. | Capacidad |
|--------|----------------|------------|
| 220879 | 967 x 706 x 70 | 8 Hojas A4 |

BI-OFFICE

Corcho



4 Bi-office • Vitrina Enclore de fondo de corcho

Vitrina con cerradura para interiores con superficie de corcho, marco de aluminio y puerta de acrílico. Ideal para mostrar los documentos con seguridad optimizada para diversas hojas tamaño A4. Bisagras laterales. Se suministra con los anclajes a la pared y dos llaves. Profundidad útil de 18 mm.

| CÓDIGO | Medidas mm. | Tamaño |
|--------|----------------|------------|
| 220880 | 720 x 674 x 35 | 6 Hojas A4 |
| 220881 | 720 x 981 x 35 | 9 Hojas A4 |



No permite apertura de envase
 Venta por caja



Permite apertura de envase
 Venta por unidad



Unidades que
 contiene la caja

PICTOGRAMAS

PICTOGRAMAS

APLI



1 Apli • Etiquetas de señalización

Etiquetas de vinilo adhesivo permanente. De aplicación exterior.

| CÓDIGO | Descripción | Medidas mm. |
|--------|------------------|-------------|
| 209518 | Prohibido perros | 114 x 114 |
| 209519 | Prohibido fumar | 114 x 114 |
| 209422 | WIFI | 114 x 114 |

cep



2 Cep • Carteles adhesivos

Carteles de advertencia adhesivos. Fáciles de colocar. Económicos. Con ISO 7010. Aguantan temperaturas entre -20°C y +60°C. No reflectantes y no inflamables.

| CÓDIGO | Descripción | Medidas mm. |
|--------|----------------------|-------------|
| 749148 | Peligro eléctrico | 700 x 350 |
| 749149 | Extintor de fuego | 700 x 350 |
| 749150 | Salida de emergencia | 700 x 350 |

SYS

3 Sys • Lucha contra Incendios

Placa fabricada en PVC de 700 micras, formato A4 y serigrafiada a dos tintas: rojo y fotoluminiscente, según la normativa vigente para la Seguridad y Salud en el Trabajo. Caja de 100 unidades.

| CÓDIGO | Descripción | Medidas mm. |
|--------|--------------------|-----------------|
| 220777 | Extintor | 210 x 297 x 0,7 |
| 220778 | Manguera | 210 x 297 x 0,7 |
| 220779 | Pulsador de alarma | 210 x 297 x 0,7 |



SYS



4 Sys • Seguridad en el trabajo Obligación

Placa fabricada en PVC de 700 micras y serigrafiada a una tinta: azul, según la normativa vigente para la Seguridad y Salud en el Trabajo. Placas no fotoluminiscentes. Caja de 100 unidades.

| CÓDIGO | Descripción | Medidas mm. |
|--------|-----------------------------------|-----------------|
| 220784 | Obligación usar casco | 245 x 345 x 0,7 |
| 220785 | Obligación usar gafas | 245 x 345 x 0,7 |
| 220786 | Obligación usar guantes | 245 x 345 x 0,7 |
| 220787 | Obligación usar calzado seguridad | 245 x 345 x 0,7 |
| 220788 | Obligación protección acústica | 245 x 345 x 0,7 |

SYS



5 Sys • Salvamento y evacuación

Placa fabricada en PVC de 700 micras y serigrafiada a dos tintas: verde y fotoluminiscente, según la normativa vigente para la Seguridad y Salud en el Trabajo. Caja de 100 unidades.

| CÓDIGO | Descripción | Medidas mm. |
|--------|----------------------------|-----------------|
| 220783 | Salida de emergencia | 297 x 148 x 0,7 |
| 220781 | Salida de emergencia izq. | 224 x 224 x 0,7 |
| 220782 | Salida de emergencia dcha. | 224 x 224 x 0,7 |
| 220776 | Botiquín | 210 x 297 x 0,7 |
| 220780 | Salida | 297 x 105 x 0,7 |



PICTOGRAMAS



1 Sys • Señales de prohibición

Placa fabricada en PVC de 700 micras. Placas no fotoluminiscentes. Caja de 100 unidades.

| CÓDIGO | Descripción | Medidas mm. |
|--------|---|-----------------|
| 220775 | Prohibido fumar | 245 x 345 x 0,7 |
| 220789 | Prohibido paso a toda persona ajena de la empresa | 245 x 345 x 0,7 |

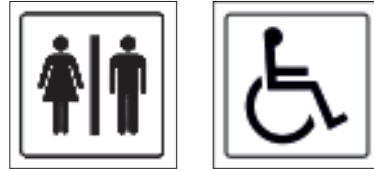

2 Sys • Carteles para Aseos

Placa fabricada en PVC de 700 micras. Placas no fotoluminiscentes. Caja de 100 unidades.

| CÓDIGO | Descripción | Medidas mm. |
|--------|--------------|-----------------|
| 220773 | Aseos mixtos | 105 x 105 x 0,7 |
| 220774 | Minusválidos | 105 x 105 x 0,7 |



3 Sys • Señales de parking

Placa fabricada en PVC de 700 micras. Placas no fotoluminiscentes. Caja de 100 unidades.

| CÓDIGO | Descripción | Medidas mm. |
|--------|-------------------|-----------------|
| 220771 | Parking clientes | 210 x 297 x 0,7 |
| 220772 | Parking empleados | 210 x 297 x 0,7 |



4 Sys • Señales de tráfico

Placas fabricadas en acero galvanizado. Diámetro de 50 centímetros. Cajas de 10 unidades.

| CÓDIGO | Descripción | Diámetro mm. |
|--------|---------------------|--------------|
| 220768 | Entrada prohibida | 500 |
| 220769 | Stop | 500 |
| 220770 | Sentido obligatorio | 500 |

5 Archivo 2000 • Cartel Se vende / Se alquila

Carteles anunciadores fabricados en polipropileno de 400 micras de espesor. Impreso en serigrafía naranja fosforescente y negro. Varios tamaños disponibles.

Se vende

| CÓDIGO | Descripción | Medidas mm. |
|--------|-------------|-------------|
| 209510 | Se vende | 230 x 500 |

Se alquila

| CÓDIGO | Descripción | Medidas mm. |
|--------|-------------|-------------|
| 209509 | Se alquila | 230 x 500 |
| 209511 | Se alquila | 500 x 700 |



6 Círculo adhesivo posicional

Diámetro de 30 cm. Acabado mate. Adhesivo solvente de alta resistencia que no deja residuos.

| CÓDIGO |
|--------|
| 749941 |

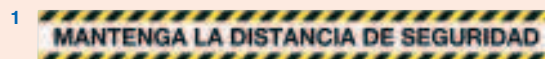

7 Cintas adhesivas de seguridad

Adhesivo solvente de alta resistencia que no deja residuos. Soporta temperaturas de 0° a 60°.

| CÓDIGO | Medidas | CÓDIGO | Medidas |
|----------|-------------|----------|--------------|
| 1 749942 | 100 x 10 cm | 3 181367 | 50 mm x 30 m |
| 2 749943 | | | |



SEÑALIZACIÓN Y FUNDAS DE PRESENTACIÓN

SEÑALIZACIÓN

APLI

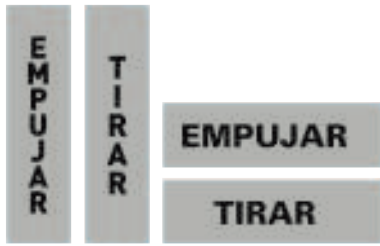

1 Apli Etiquetas de señalización Empujar / Tirar

Etiquetas de señalización autoadhesivas de información. Vinilo de doble cara.

| CÓDIGO | Descripción | Medidas mm. |
|--------|-----------------|--------------------|
| 209352 | Empujar / Tirar | 45 x 170 (x 4 ud.) |

DURABLE

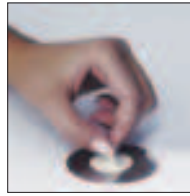

2 Durable • Información

Placas informativas adhesivas fabricada en acero inoxidable pulido. Diámetro: 83 mm.

| CÓDIGO | Descripción | Diámetro mm. |
|--------|---------------|--------------|
| 209295 | Minusválidos | 83 |
| 209296 | Prohib. fumar | 83 |
| 209297 | WC Señoras | 83 |
| 209298 | WC Caballeros | 83 |

FUNDAS PARA ETIQUETAS

DURABLE

3 Durable Fundas magnéticas para etiquetas

Funda para etiquetas con dos tiras magnéticas en la parte posterior. Aplicación a superficies metálicas como, estanterías de almacenes y contenedores metálicos. Lámina posterior de color y lámina delantera transparente de polipropileno resistente. Apta para escanear y neutra para los documentos.

| CÓDIGO | Formato | Pack |
|--------|-------------|-------|
| 181365 | 100 x 38 mm | 50 ud |
| 181366 | 150 x 67 mm | 50 ud |



FUNDAS DE PRESENTACIÓN

DURABLE

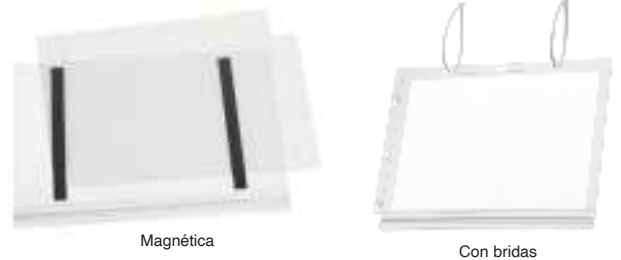
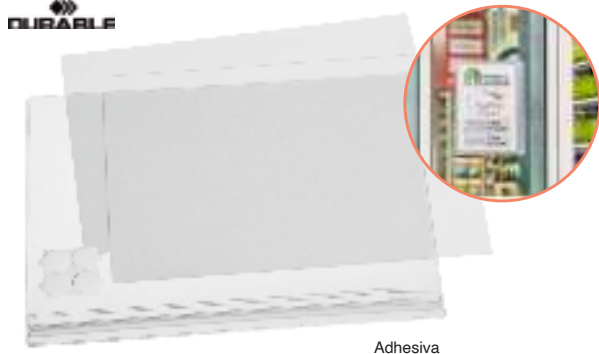

A4 A3

4 Durable • Fundas impermeables

Perfectas para mostrar información en exteriores. El cierre hermético a presión protege muy bien el contenido, especialmente en caso de lluvia, alta humedad y polvo.

| CÓDIGO | Anclaje | Formato | Pack |
|--------|------------|---------|------|
| 181378 | Adhesiva | A4 | 5 ud |
| 181379 | Adhesiva | A3 | 5 ud |
| 181380 | Magnética | A4 | 5 ud |
| 181381 | Magnética | A3 | 5 ud |
| 181382 | Con bridas | A4 | 5 ud |
| 181383 | Con bridas | A3 | 5 ud |

DURABLE

A4

5 Durable • Funda de presentación adhesiva permanente rígida

Se puede fijar en prácticamente cualquier superficie lisa y resistente en formato vertical u horizontal. Fácil sustitución de documentos mediante ranura en la parte posterior que facilita la inserción. Autoadhesivo gracias a tres tiras adhesivas que se pueden retirar sin dejar residuos. No es reutilizable. Envase de 5 unidades.

| CÓDIGO | Formato | Pack |
|--------|---------|------|
| 181400 | A4 | 5 ud |



FUNDAS DE PRESENTACIÓN



A4

1 Durable • Fundas magnéticas

Fácil de colocar sobre superficies metálicas como, pizarras blancas, paneles informativos, taquillas. Se adhiere magnéticamente gracias a las bandas magnéticas de tres caras que se pueden retirar sin dejar residuos. Se puede aplicar en formato vertical y horizontal. Envase de 5 unidades.

| CÓDIGO | Formato | Pack |
|--------|---------|------|
| 181401 | A4 | 5 ud |



MARCOS PORTA ANUNCIOS



A4

2 Durable • Marco porta anuncios A4 Duraframe dorso adhesivo removible con portabolígrafo

Marco informativo con frontal magnético y porta bolígrafos. Permite escribir directamente en el documento que contiene. Trasera adhesiva reposicionable. Se pega, despega y vuelve a pegar sobre cualquier superficie lisa.

| CÓDIGO | Formato | Color |
|--------|---------|-------|
| 181384 | A4 | Negro |
| 181385 | A4 | Plata |



A3



3 Durable • Marco porta anuncios A3 Duraframe con bandas magnéticas

Marco porta hojas A3 magnético. Uso vertical y horizontal. Presentación profesional y de alta calidad de la información. Rápida inserción y sustitución de documentos mediante marco magnético. Fácil de colocar sobre superficies metálicas.

| CÓDIGO | Formato | Color | Pack |
|--------|---------|-------|------|
| 181386 | A3 | Negro | 5 ud |
| 181387 | A3 | Plata | 5 ud |



A4

4 Durable • Marco porta anuncios A4 magnético con dorso adhesivo removible

Marco autoadhesivo para mostrar información en formato A4. Rápida inserción y sustitución de documentos mediante marco magnético que se abre. Fácil de colocar en todas las superficies lisas y firmes sin medios auxiliares. Se puede volver a quitar. Legibilidad por ambos lados en superficies de cristal insertando 2 tipos de contenido.

| CÓDIGO | Formato | Color | Pack |
|--------|---------|----------|------|
| 181388 | A4 | Negro | 2 ud |
| 181389 | A4 | Rojo | 2 ud |
| 181390 | A4 | Amarillo | 2 ud |
| 181391 | A4 | Verde | 2 ud |
| 181392 | A4 | Azul | 2 ud |
| 181393 | A4 | Plata | 2 ud |



A4

5 Durable • Marco porta anuncios A4 magnético con bandas magnéticas

Marco magnético para mostrar información en formato A4. Rápida inserción y sustitución de documentos mediante marco magnético. Fácil de colocar sobre superficies metálicas como pizarras blancas, paneles informativos, taquillas. Se puede aplicar en formato vertical y horizontal.

| CÓDIGO | Formato | Color | Pack |
|--------|---------|----------|------|
| 181394 | A4 | Negro | 5 ud |
| 181395 | A4 | Rojo | 5 ud |
| 181396 | A4 | Amarillo | 5 ud |
| 181397 | A4 | Verde | 5 ud |
| 181398 | A4 | Azul | 5 ud |
| 181399 | A4 | Plata | 5 ud |



CLASIFICADORES DE FUNDAS DE MESA Y PARED

CLASIFICADORES DE MESA

DURABLE



A4

1 Durale Clasificador Vario Table 10

Soporte de sobremesa con 10 fundas SHERPA en formato A4. Fundas de polipropileno con marco de perfil de color y antirreflecentes, aptas para escanear. Incluye visores con etiquetas intercambiables en blanco para rotulación de las fundas. Robusto soporte de sobremesa, especialmente estable por su forma en L.

| CÓDIGO | Formato | Fundas |
|--------|---------|--------|
| 181404 | A4 | 10 |

DURABLE



A4

2 Durale Clasificador Sherpa Soho 5

La solución completa

Clasificador con 5 fundas formato A4 en un único soporte para sobremesa. Color negro.

| CÓDIGO | Formato | Fundas |
|--------|---------|--------|
| 209862 | A4 | 5 |

DURABLE

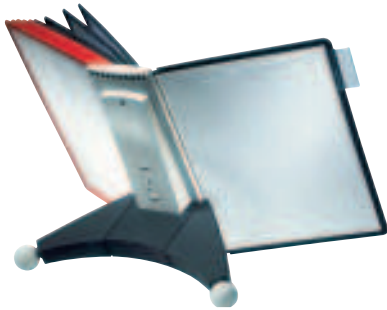

A4

3 Durale • Clasificador Sherpa Table 10

Clasificador de sobremesa modulable. Incluye diez fundas formato A4 (cinco rojas y cinco blancas) y caballetes. Extremadamente estable. Posibilidad de añadir módulos de extensión con una capacidad máxima de 100 fundas. Cada extensión incluye: un pie de apoyo y respaldo trasero y diez fundas con caballetes.

| CÓDIGO | Fundas |
|----------------------------|--------|
| 209860 | 100 |
| Extensión del clasificador | |
| 209866 | |

DURABLE



A4

4 Durale • Clasificador Sherpa Motion 10

Acceso rápido a los documentos más utilizados

Clasificador con sistema de presentación de rotación diez fundas Sherpa tamaño A4 y etiquetas en blanco intercambiables. Base estable con esfera galvanizada, para una rotación de 360°.

| CÓDIGO | Formato | Fundas |
|--------|---------|--------|
| 209859 | A4 | 10 |

CLASIFICADORES DE PARED

DURABLE

A4

5 Durale • Clasificador Vario Wall 10

Soporte de pared con 10 fundas SHERPA en formato A4, 2 uds. respectivamente en negro, rojo, amarillo, verde y azul marino. Fundas de polipropileno con marco de perfil de color y antirreflecentes, aptas para escanear. Incluye visores con etiquetas intercambiables en blanco para rotulación de las fundas.

| CÓDIGO | Formato | Fundas |
|--------|---------|--------|
| 181405 | A4 | 10 |



CLASIFICADORES DE PARED



A4

1 Durable • Clasificador Sherpa Wall 10

Listo para colgar

Clasificador de pared de fácil montaje para colocar documentos a la altura de los ojos. Incluye diez fundas formato A4 (cinco rojas y cinco negras).

| CÓDIGO | Formato | Fundas |
|--------|---------|--------|
| 209861 | A4 | 10 |



A4

2 Durable • Clasificador de pared Function Wall Module 10

Compatible con todas las fundas Durable

Clasificador de pared para diez fundas formato A4. Sistema compatible con todas las fundas de presentación. Durable. Fabricado en metal.

| CÓDIGO | Formato | Fundas |
|--------|---------|--------|
| 209872 | A4 | 10 |

FUNDAS PARA CLASIFICADORES



A4

3 Durable • Fundas para clasificador

Para clasificadores Function y Sherpa

Fundas con pivotes y taladros para clasificadores. También pueden ser utilizadas como fundas para archivo.

Fundas con pivotes

| CÓDIGO | Formato | Color | Pack |
|--------|---------|---------|----------|
| 209864 | A4 | Negro | 5 Fundas |
| 209863 | A4 | Rojo | 5 Fundas |
| 209873 | A4 | Gris | 5 Fundas |
| 209865 | A4 | Violeta | 5 Fundas |

Fundas con pivotes y taladros

| CÓDIGO | Formato | Color | Pack |
|--------|---------|----------|----------|
| 209871 | A4 | Rojo | 5 Fundas |
| 209870 | A4 | Azul | 5 Fundas |
| 209869 | A4 | Transp. | 5 Fundas |
| 209867 | A4 | Amarillo | 5 Fundas |
| 209868 | A4 | Verde | 5 Fundas |



BUZONES



4 Archivo 2000 • Buzón de sugerencias

Buzón de sugerencias personalizable con cerradura metálica y llave. Fabricado en metacrilato de máxima calidad. Incluye un panel trasero personalizable para folleto de 210 x 275 mm. Espesor de 2 mm. Ranura de 10 x 95 mm. Color cristal transparente. Medidas exteriores: 170 x 220 x 285 mm. Fabricado en España

| CÓDIGO | Medidas mm. |
|--------|-----------------|
| 068874 | 170 x 220 x 285 |



5 Archivo 2000 • Buzón de sugerencias

Buzón de sobremesa con cerradura metálica fabricado en metacrilato de excelente calidad. Parte trasera para cartel de 152 x 102 mm. Ranura de 89 x 6,4 mm. Cerradura metálica con llave, ideal para colocar en recepciones como punto de información, sugerencias o donaciones. Perfectos para depositar monedas, correspondencia, cupones y papeletas.

| CÓDIGO | Medidas mm. |
|--------|-----------------|
| 208009 | 155 x 110 x 205 |



No permite apertura de envase
Venta por caja



Permite apertura de envase
Venta por unidad



Unidades que
contiene la caja

URNAS Y EXPOSITORES

URNAS Y ACCESORIOS

Archivo
2000



Incluye 2
precintos de
seguridad



1 Archivo 2000 • Urna electoral oficial

Urna electoral modelo oficial, plegable. Fabricada en metacrilato transparente y color de la base blanca. Incluye 2 precintos de seguridad. Se suministra sin montar. Espesor: 3 mm y peso 2,7kg. Ranura de 180 x 8 mm. Medidas exteriores: 310 x 440 x 315 mm. Fabricado en España.

| CÓDIGO | Medidas mm. |
|--------|-----------------|
| 249379 | 310 x 440 x 315 |

Archivo
2000

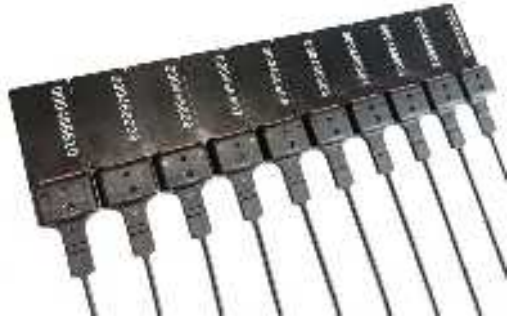

2 Archivo 2000 • Precintos de Seguridad

Pack de 10 precintos de seguridad para urna electoral. Material resistente y de calidad. Color negro.

| CÓDIGO | Medidas mm. |
|--------|--------------|
| 208010 | 260 x 25 x 8 |

IDENTIFICADORES PARA PUERTAS

DURABLE

3 Durable • Click Sign

Identificador para puertas. Adhesivo. Ideal para despachos

Fácil sustitución de las hojas informativas. Con ventanilla para facilitar el cambio de etiqueta. Se pueden pegar o atornillar a la pared. Incluyen: cartulina blanca para personalizar, tiras adhesivas de doble cara, tornillos, tacos e instrucciones de montaje.

| CÓDIGO | Papel medidas mm. |
|--------|-------------------|
| 069119 | 149 x 52,2 |
| 069120 | 149 x 105,5 |
| 069121 | 149 x 148,5 |



PORTATARJETAS DE SOBREMESA

Archivo
2000

4 Archivo 2000 Portatarjetas de sobremesa

Portatarjetas de sobremesa Archivo 2000 con 1 compartimento. Fabricado en poliestireno ultra transparente de gran calidad y resistencia. Capacidad para 50 tarjetas en posición horizontal. Firme base de apoyo que garantiza su total estabilidad. Color cristal transparente. Fabricado en España

| CÓDIGO | Dimensiones |
|--------|------------------|
| 068866 | 35 x 95 x 45 mm. |



5 Exacompta • Portatarjetas de sobremesa

Expositor portatarjetas de sobremesa con dos compartimentos, formato horizontal. Fabricado en poliestireno transparente. Profundidad del compartimento: 28 mm.

| CÓDIGO | Dimensiones |
|--------|-------------------|
| 181135 | 102 x 47 x 34 mm. |

PORTANOMBRES DE SOBREMESA

Archivo
2000

6 Archivo • 2000 Portanombres de sobremesa

Portanombres sobremesa de Archivo 2000. Fabricado en poliestireno resistente de máxima calidad y resistencia. Visibilidad por una o ambas caras. Firme base de apoyo que garantiza su total estabilidad. Color cristal transparente. Fabricado en España.

| CÓDIGO | Tamaño | Visibilidad |
|--------|------------------|-------------|
| 069605 | 55 x 210 x 60 mm | Una cara |
| 068882 | 45 x 150 x 55 mm | Ambas caras |
| 068881 | 60 x 210 x 70 mm | Ambas caras |



No permite apertura de envase
Venta por caja



Permite apertura de envase
Venta por unidad



Unidades que
contiene la caja

EXPOSITORES DE SOBREMESA



1 Archivo 2000 • Expositores de sobremesa

Expositores de sobremesa fabricados en poliestireno transparente de gran resistencia y calidad. Formato en L visibilidad por 1 cara. El documento se desliza lateralmente. Fabricamos a medida según sus necesidades, desde portamenús, señalizadores, expositores de publicidad y numeración de mesas. Amplia base de apoyo para total estabilidad. Fabricado en España.

Forma de L

| CÓDIGO | Formato | Medidas mm. |
|--------|---------------------|----------------|
| 068870 | DIN A6 - Vertical | 45 x 105 x 105 |
| 068871 | DIN A5 - Vertical | 55 x 150 x 210 |
| 069219 | DIN A4 - Horizontal | 65 x 300 x 205 |
| 069218 | DIN A4 - Vertical | 70 x 210 x 290 |



2 Archivo 2000 • Expositores de sobremesa

Expositores de sobremesa fabricados en poliestireno transparente de gran resistencia y calidad. Formato en T invertida, visibilidad por ambas caras. El documento se introduce por la parte inferior o por cualquiera de los laterales. Fabricamos a medida según sus necesidades, desde portamenús, señalizadores, expositores de publicidad y numeración de mesas. Amplia base de apoyo para total estabilidad. Fabricado en España.

Forma de T invertida

| CÓDIGO | Formato | Medidas mm. |
|--------|------------------------|-----------------|
| 068988 | DIN A5 - Vertical | 75 x 150 x 215 |
| 068987 | 1/3 de A4 - Vertical | 110 x 215 x 80 |
| 068867 | 1/3 de A4 - Horizontal | 80 x 110 x 215 |
| 068989 | DIN A4 - Vertical | 90 x 210 x 305 |
| 068869 | DIN A3 - Horizontal | 110 x 420 x 305 |
| 068868 | DIN A3 - Vertical | 115 x 300 x 425 |



3 Archivo 2000 • Expositores de sobremesa

Expositor de sobremesa sostenible Green Display Archivo 2000 con base de madera. Fabricado en metacrilato 100% reciclado y reciclable ultra transparente resistente y base de madera. Base con acabado lijado y canal pasante, ranura anticaida adaptada a cada formato para una mayor seguridad del documento. Color cristal transparente y madera. Fabricado en España.

Forma de T invertida

| CÓDIGO | Formato | Medidas mm. |
|--------|---------|----------------|
| 208005 | DIN A7 | 30 x 75 x 125 |
| 208006 | DIN A6 | 30 x 105 x 170 |
| 208007 | DIN A5 | 40 x 150 x 240 |
| 208008 | DIN A4 | 40 x 210 x 330 |

4 Archivo 2000 • Portafolletos de sobremesa

Expositor Portafolletos de sobremesa. Fabricado en poliestireno ultra transparente de máxima calidad, muy resistente y estable. Fondo de cajetín de 40 mm. Diseñado con hendidura frontal para un rápido acceso a los documentos y con un amplia base de apoyo muy estable. Color cristal transparente. Fabricado en España.

| CÓDIGO | Formato | Dimensiones |
|--------|---------|--------------------|
| 068893 | 1/3 A4 | 85 x 115 x 145 mm |
| 068892 | A5 | 95 x 160 x 210 mm |
| 068891 | A4 | 120 x 220 x 230 mm |



No permite apertura de envase
Venta por caja



Permite apertura de envase
Venta por unidad



Unidades que
contiene la caja

EXPOSITORES DE SOBREMESA Y DE PARED

EXPOSITORES DE SOBREMESA



1 Archivo 2000 • Portadocumentos giratorio Archiplay

Portadocumentos de sobremesa giratorio Archiplay fabricado en poliestireno transparente de gran calidad y resistencia. Dispone de 2 caras y 6 compartimentos en DIN A4 vertical. Base muy resistente y estable con mecanismo giratorio. Medidas interiores compartimentos: 27 x 234 x 300 mm. Permiten mostrar una gran cantidad de información en el mínimo espacio. Ideales para mostrar folletos y material promocional en entidades bancarias, agencias de viajes, ferias, etc. Color cristal transparente. Fabricado en España.

| CÓDIGO | Dimensiones mm. |
|--------|-----------------|
| 069712 | 275 x 465 |



EXPOSITORES DE PARED



2 Archivo 2000 Portafolletos mural

Portadocumentos mural para A4 horizontal muy resistente y estable. Incluye agujeros preperforados para sujeción en la superficie. No incluye kit de fijación a la pared. Opción de formar combinaciones a tu medida. Fabricado en España.

| CÓDIGO | Dimensiones mm. | Compartimentos |
|--------|-----------------|----------------|
| 068888 | 80 x 365 x 180 | 1 |
| 208003 | 80 x 365 x 540 | 3 |



3 Archivo 2000 Portafolletos mural 1 compartimento inclinado

Portafolletos mural Archiplay con 1 compartimento DIN A4 vertical, fabricado en poliestireno de gran calidad y resistencia. Se suministran completamente montados y se fijan fácilmente a la pared (kit de fijación incluido). Medidas exteriores: 35 x 235 x 300 mm. Medidas interiores compartimento: 27 x 234 x 300 mm. El conjunto sobresale de la pared 150 mm. Color cristal transparente. Fabricado en España.



| CÓDIGO | Dimensiones mm. |
|--------|-----------------|
| 068985 | 35 x 235 x 300 |



4 Archivo 2000 Portafolletos mural 3 compartimentos inclinado

Portafolletos Archiplay A4 vertical con 3 compartimentos. Fabricado en poliestireno transparente de gran calidad y resistencia. El conjunto sobresale de la pared 150 mm. Se suministran montados y se fijan fácilmente a la pared (kit de fijación incluido). Medidas interiores compartimentos: 27 x 234 x 300 mm. Color cristal transparente. Fabricado en España.



| CÓDIGO | Dimensiones mm. |
|--------|-----------------|
| 068889 | 105 x 235 x 445 |



5 Archivo 2000 Portafolletos mural 1 compartimento

Portafolletos mural Archiplay Archivo 2000 con un compartimento DIN A4 vertical. Fabricado en poliestireno transparente de gran calidad y resistencia. Queda completamente pegado a la pared o superficie de fijación. Se suministran completamente montados y se fijan fácilmente a la pared (kit de fijación incluido). Medidas interiores compartimento: 27 x 234 x 300 mm. Fabricado en España.

| CÓDIGO | Dimensiones mm. |
|--------|-----------------|
| 208002 | 35 x 235 x 300 |



6 Archivo 2000 Portafolletos mural A4 horizontal

Portafolletos mural Archiplay con 1 compartimento DIN A4 horizontal, fabricado en poliestireno de gran calidad y resistencia. Queda completamente pegado a la pared. Incluye dos separadores para adaptar diferentes formatos. Se suministran completamente montados y se fijan fácilmente a la pared (kit de fijación incluido). Medidas interiores compartimentos: 27 x 324 x 210 mm. Medidas exteriores: 35 x 235 x 215 mm. Color cristal transparente. Fabricado en España.

| CÓDIGO | Dimensiones mm. |
|--------|-----------------|
| 068863 | 35 x 235 x 215 |



EXPOSITORES DE PARED



1 Exacompta
Expositor de pared

Fabricado en poliestireno transparente de gran resistencia. Para una presentación atractiva y una fácil clasificación para sus folletos y material publicitario. Extensible a voluntad. Profundidad por compartimento de 26 mm. Se entregan montados. Se fijan fácilmente a la pared (incluye tornillos y tacos).

| CÓDIGO | Casillas | Medidas mm. |
|--------|----------|-----------------|
| 068947 | 1 | 239 x 300 x 38 |
| 068948 | 6 | 235 x 685 x 190 |



2 Archivo 2000
Portafolletos mural vertical

Portafolletos de pared vertical, fabricados en poliestireno de gran calidad y resistencia. Diseñados con hendidura frontal para un rápido acceso a los documentos y con agujeros traseros para facilitar su colocación en la pared. Espesor 2 mm. Color cristal transparente. Fabricado en España. Fondo del cajetín A4: 45mm. Fondo del cajetín 1/3 A4 y A5: 40mm.

| CÓDIGO | Tamaño | Medidas mm. |
|--------|--------|----------------|
| 068864 | 1/3 A4 | 45 x 115 x 180 |
| 068865 | A4 | 55 x 235 x 240 |
| 208004 | A5 | 45 x 175 x 180 |



3 Archivo 2000 • Expositor mural con adhesivo

Expositor mural Archivo 2000, fabricado en poliestireno ultra transparente de gran calidad y resistencia. Con adhesivo que evita dañar la superficie de fijación. El documento se sustituye fácilmente deslizándolo por cualquiera de los dos laterales. No es necesario quitar el expositor de la pared para cambiar el documento. Fabricado en España.

| CÓDIGO | Tamaño | Dimensiones |
|--------|--------|---------------------------|
| 069620 | A4 | 210 x 300 mm (vertical) |
| 068883 | A4 | 300 x 210 mm (horizontal) |
| 068872 | A3 | 420 x 300 mm (horizontal) |

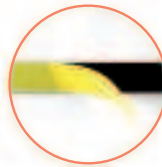

Con el adhesivo evita que la superficie tenga que ser perforada



4 Archivo 2000 • Expositor mural taladros

Expositor mural con taladros. Fabricado en poliestireno ultra transparente de gran calidad y resistencia. Con agujeros pre-perforados para facilitar el montaje en la pared. El documento se sustituye fácilmente deslizándolo por cualquiera de los dos laterales. No es necesario quitar el expositor de la pared para cambiar el documento. Fabricado en España.

| CÓDIGO | Tamaño | Orientación | Medidas |
|--------|--------|-------------|-----------|
| 068890 | A5 | Vertical | 150 x 240 |
| 068887 | A4 | Vertical | 210 x 325 |
| 068886 | A4 | Horizontal | 300 x 235 |
| 068885 | A3 | Vertical | 300 x 445 |
| 068884 | A3 | Horizontal | 420 x 330 |



5 Archivo 2000
Expositor mural con marco

Expositor mural con marco DIN A4. Fabricados con marco de aluminio anodizado y caratula protectora del documento antirreflejante. Se pueden colocar tanto vertical como horizontalmente. Se suministran con kit de fijación a la pared y agujeros pre-perforados. El documento se sustituye fácilmente abriendo los cuatro marcos y extrayendo el plástico protector. No es necesario quitar el expositor de la pared. Color plata. Fabricado en España

| CÓDIGO | Tamaño | Medidas |
|--------|--------|-----------|
| 068873 | A4 | 150 x 240 |



No permite apertura de envase
Venta por caja



Permite apertura de envase
Venta por unidad



Unidades que
contiene la caja

EXPOSITORES DE PARED Y ATRILES

EXPOSITORES DE PARED



1 Durable • Expositor mural con marco

Robusto marco de aluminio, anodizado en plata. Lámina protectora de baja reflexión y resistente a los rayos UV. Esquinas redondeadas. Viene equipado con 2 opciones de montaje: tornillería para montaje en pared (a través de orificios ocultos para el atornillado) y tiras autoadhesivas. Incluye material de montaje compuesto por tornillos, tacos y cuatro tiras autoadhesivas.

| CÓDIGO | Tamaño | Medidas |
|--------|--------|--------------|
| 181370 | A4 | 240 x 329 mm |
| 181371 | A3 | 327 x 451 mm |



2 PaperFlow Expositor mural Quick Fit

Expositor mural con sistema rápido FIT, monobloque. Fabricado en poliestireno de alto impacto negro y plata. Baldas transparentes.

Para documentos 1/3 A4

| CÓDIGO | Casillas | Color | Medidas mm. |
|--------|----------|-------|----------------|
| 289508 | 5 | Negro | 650 x 180 x 95 |
| 289992 | 5 | Plata | 650 x 180 x 95 |

Para documentos A5

| CÓDIGO | Casillas | Color | Medidas mm. |
|--------|----------|-------|----------------|
| 289430 | 5 | Negro | 650 x 227 x 95 |
| 289993 | 5 | Plata | 650 x 227 x 95 |

Para documentos A4

| CÓDIGO | Casillas | Color | Medidas mm. |
|--------|----------|-------|----------------|
| 289507 | 4 | Negro | 650 x 290 x 95 |
| 289991 | 4 | Plata | 650 x 290 x 95 |



ATRIL EXPOSITOR DE PIE



3 Archivo 2000 • Atril

Atril expositor de pie con marco de aluminio y sistema de apertura fácil SnapFrame, permite cambiar fácilmente el contenido y montar horizontal o vertical. Panel frontal transparente y anti reflectante para ver la información con total nitidez. Diseño elegante de pie con sólida base fabricada en acero lacado con pintura epoxi, muy resistente para una total estabilidad.

| CÓDIGO | Formato | Medidas mm. |
|--------|---------|------------------|
| 069555 | A4 | 250 x 250 x 1185 |
| 069556 | A3 | 250 x 330 x 1235 |



4 Durable • Atril

Atril informativo de montaje rápido con robusto bastidor plegable de aluminio, anodizado en plata. Base redonda con anillo de goma que evita arañazos en el suelo. Altura ajustable con barra telescópica. Marco plegable que puede girarse fácilmente de formato vertical a horizontal. Ángulo de lectura ajustable. Lámina protectora de baja reflexión y resistente a los rayos UV.

| CÓDIGO | Formato | Medidas mm. |
|--------|---------|------------------|
| 181372 | A4 | 250 x 250 x 1205 |
| 181373 | A3 | 250 x 250 x 1290 |



EXPOSITORES DE PIE

EXPOSITORES

1 PaperFlow Expositor MOBILE

Estructura de poliestireno con refuerzos de metal, soportes y cinco estantes de poliestireno, dimensiones: 275 x 327 mm. Borde de 40 mm. Estantes pivotantes: ángulo 0°, 45°, 75°, ajustables cada 20 mm. Incluye cuatro ruedas giratorias.

| CÓDIGO | Color | Medidas mm. |
|--------|-------|------------------|
| 289504 | Negro | 350 x 1675 x 385 |
| 289995 | Plata | 350 x 1675 x 385 |



EXPOSITORES

2 PaperFlow Expositor MOBILE

Estructura de poliestireno con refuerzos de metal, soportes y cinco estantes de poliestireno, dimensiones: 780 x 327 mm, borde 40 mm. Estantes pivotantes: ángulos de 0°, 45°, 75°. Ajustables cada 20 mm. Incluye cuatro ruedas giratorias. Muy fácil de montar.

| CÓDIGO | Color | Medidas mm. |
|--------|-------|------------------|
| 289503 | Negro | 855 x 1675 x 385 |
| 289994 | Plata | 855 x 1675 x 385 |



EXPOSITORES

3 PaperFlow • Expositor Plexiglas

Expositor fabricado en estructura aluminio y baldas en plástico transparente. 4 baldas de plexi orientables 0-45-75 grados para una visibilidad total del documento. Panel superior metálico. Dispone de 4 ruedas giratorias.

| CÓDIGO | Capacidad | Medidas mm. |
|--------|------------|------------------|
| 289996 | 4 Hojas A4 | 1678 x 330 x 385 |



EXPOSITORES

4 PaperFlow Expositor Courbo

8 casillas para distintos tamaños. Grosor de los compartimentos 2 cm. Visibilidad del documento de 100 mm. Medidas: 443 x 1083 x 350 mm. Peso 5,9 kg.

| CÓDIGO | Color |
|--------|-------|
| 289506 | Negro |
| 289431 | Gris |

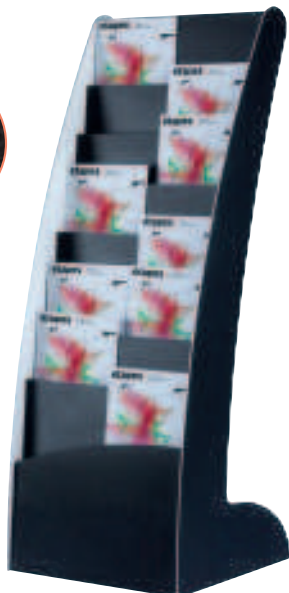

EXPOSITORES

5 PaperFlow Expositor Mobile Triple

Estructura aluminio, estantes transparentes de poliestireno. Vitrina equipada de tres caras de presentación, ocho estantes y tres ruedas pivotantes. Montaje fácil. Para documentos A4. Grosor de los compartimentos 2,2 cm.

| CÓDIGO | Estantes | Medidas mm. |
|--------|----------|------------------|
| 289505 | 8 x 3 | 1670 x 636 x 560 |



No permite apertura de envase
Venta por caja



Permite apertura de envase
Venta por unidad



Unidades que
contiene la caja

Campus



Hello
Spring



*Ponle **color** a tu vida
con nuestras tizas antipolvo*





4 - MOBILIARIO Y AUXILIARES

- 157 - 162 ACCESORIOS DE OFICINA
- 175 - 177 ARCHIVADORES
- 178 - 180 ARMARIOS
- 184 - 185 ARMARIOS IGNÍFUGOS
- 182 BANCOS
- 185 CAJAS DE SEGURIDAD
- 172 - 175 CAJONERAS
- 180 - 182 ESTANTERÍAS
- 156 - 157 ILUMINACIÓN
- 163 - 171 MESAS
- 177 - 178 MUEBLES AUXILIARES
- 186 PLANTAS ARTIFICIALES
- 145 PURIFICADORES DE AIRE
- 147 - 155 SILLAS DE OFICINA
- 146 - 147 TABURETES
- 183 TAQUILLAS

ÍNDICE MOBILIARIO Y AUXILIARES

| | | | |
|-----------|---------------------------------|-----------|-------------------------------------|
| 161 - 162 | ACCESORIOS DE OFICINA | 165 | MESAS DE TRABAJO LÍNEA SMART OFFICE |
| 169 | ACCESORIOS PARA MESA DE TRABAJO | 168 | MESAS DE TRABAJO LÍNEA TOTAL |
| 155 | ACCESORIOS PARA SILLAS | 163 | MESAS DE TRABAJO LÍNEA VENERE |
| 175 - 177 | ARCHIVADORES METÁLICOS | 166 | MESAS DE TRABAJO LÍNEA WORK |
| 179 - 180 | ARMARIOS DE MELAMINA | 167 | MESAS DE TRABAJO LÍNEA WORK L |
| 178 | ARMARIOS DE PERSIANA | 171 | MÓDULOS DE RECEPCIÓN LÍNEA WELCOME |
| 184 | ARMARIOS IGNÍFUGOS | 177 - 178 | MUEBLES AUXILIARES CON RUEDAS |
| 179 | ARMARIOS METÁLICOS | 158 - 160 | PAPELERAS |
| 182 | BANCOS | 160 | PARAGÜEROS |
| 185 | CAJAS DE SEGURIDAD | 161 | PERCHEROS |
| 172 - 173 | CAJONERAS DE MELAMINA | 186 | PLANTAS ARTIFICIALES |
| 173 - 175 | CAJONERAS METÁLICAS | 145 | PURIFICADORES DE AIRE |
| 160 | CENICEROS | 157 | RELOJES |
| 157 | ESTACIONES METEOROLÓGICAS | 149 - 154 | SILLAS CON RUEDAS |
| 181 | ESTANTERÍAS DE MELAMINA | 155 | SILLAS GAMING |
| 181 - 182 | ESTANTERÍAS METÁLICAS | 147 - 149 | SILLAS SIN RUEDAS |
| 156 - 157 | ILUMINACIÓN | 146 - 147 | TABURETES |
| 170 | MESAS DE TRABAJO LÍNEA MEETING | 183 | TAQUILLAS METÁLICAS |
| 164 | MESAS DE TRABAJO LÍNEA PRESTO | | |

ÍNDICE DE SÍMBOLOS



Sistema Sincro Basculante

Asiento y respaldo se adaptan sincronizadamente a los movimientos de la persona. Cuando el respaldo se inclina, el asiento se ajusta automáticamente.



Sistema Basculante

El asiento y el respaldo, en conjunto, permiten un suave balanceo hacia atrás. Se puede regular la tensión del balanceo, o desactivarlo.



Tejido similpiel



Tejido piel



350 lm
Lúmenes



18L
Volumen capacidad



75kg
balda
Peso soportado por balda



Producto sostenible



Posibilidad de montaje

ELIJA LA SILLA QUE USTED NECESITA

La elección de una silla adecuada a sus necesidades dependerá principalmente del tiempo que permanezca en ella a lo largo del día. Si usted permanece sentado seis horas al día o más, la silla debe permitirle cambiar de postura, manteniendo una posición correcta de la columna vertical, en este caso, le aconsejamos una silla de mecanismo basculante, ergonómica y de gran calidad.

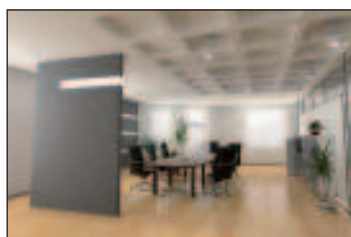

DISEÑO

En salas de reuniones donde las sillas reciben un uso menos frecuente, es aconsejable una silla más enfocada a la imagen y el diseño



CONFORT

En puestos de dirección sin duda lo más adecuado es un sillón tipo ejecutivo, fabricado en material de piel, que aporte una imagen profesional y sea confortable



COMODIDAD

El respaldo debe ser ajustable en altura y profundidad y los apoyabrazos deben ser regulables. En función del peso, Makro Paper ofrece una opción de silla de un ancho extra para mayor comodidad

LA POSTURA MÁS ADECUADA

Una vez elegida la silla más adecuada a su puesto de trabajo o estudio, el siguiente paso es tomar una postura correcta dejando siempre los pies apoyados en el suelo o sobre reposapiés que ayudan a no cargar el peso en los muslos y nunca dejar las piernas cruzadas dado que perjudican la circulación sanguínea.

La espalda debe quedar totalmente apoyada en el respaldo que puede regular a su gusto hasta alcanzar la curvatura deseada. Es recomendable usar siempre apoyabrazos que favorecen el descanso de brazos y hombros.



No permite apertura de envase
Venta por caja



Permite apertura de envase
Venta por unidad



Unidades que contiene la caja

PURIFICADORES DE AIRE

1 Sensor inteligente

Mide la calidad del aire y se ajusta automáticamente la velocidad del ventilador para mantener el aire purificado.

2 Aera+™ Mode

Diseñador para eliminar los alérgenos, virus y gérmenes presentes en el aire.

3 Indicador de Velocidad

Permite ajustar manualmente la velocidad del ventilador - modo: bajo, medio o alto.

4 Indicador de Cambio de Filtro

Permiten saber cuándo es el momento de reemplazar los filtros de Carbono y HEPA.

5 Tecnología PlasmaTRUE™

Crea un campo ionizado que imina los contaminantes en el aire a nivel molecular, neutralizando virus y bacterias.



18 - 28 m²



1 Fellowes • Purificador de aire AeraMax DX-55

Sistema de purificación en 4 etapas, captura el 99,97% de partículas nocivas. Tecnología PlasmaTRUE, Sistema Antimicrobiano AeraSafe, Filtro True HEPA, Filtro de carbono. Para estancias medianas. Purifica una habitación de 18 m² hasta 5 veces en una hora y una de 28 m² hasta 3 veces.

| CÓDIGO | Medidas cm |
|--------|--------------------|
| 749241 | 29,4 x 14,4 x 45,4 |



28 - 42 m²



2 Fellowes Purificador de aire AeraMax DX-95

Sistema de purificación en 4 etapas, captura el 99,97% de partículas nocivas. Tecnología PlasmaTRUE, Sistema Antimicrobiano AeraSafe, Filtro True HEPA, Filtro de carbono. Para estancias medianas. Purifica una habitación de 28 m² hasta 5 veces en una hora y una de 42 m² hasta 3 veces.

| CÓDIGO | Medidas cm |
|--------|----------------|
| 749707 | 40 x 20,7 x 64 |

No permite apertura de envase
Venta por caja

Permite apertura de envase
Venta por unidad

Unidades que contiene la caja

TABURETES



Ø 60 cm

1 Unisit • Taburete EOE13

Taburete técnico con ruedas. Sin respaldo. Regulación de altura mediante pistón de gas. Base giratoria de nailon en color negro de 60 cms de diámetro. Ruedas de nailon de 5 cms de diámetro. Aro reposapiés cromado. Dimensiones: 32 x 65-90 cm.

| CÓDIGO | Respaldo | Asiento |
|--------|----------|---------|
| 289154 | - | Negro |



Ø 46 cm

2 Rocada Taburete Ergoline RD900

Taburete con asiento de similpiel e interior de espuma inyectada. Estructura metálica y base de 5 pies. El asiento se regula en altura mediante husillo giratorio. Base de 5 radios y 46 cm de diámetro. Dimensiones: 30 x 71 cm.

| CÓDIGO | Respaldo | Asiento |
|--------|----------|---------|
| 289573 | - | Negro |



SIMIL
PIEL

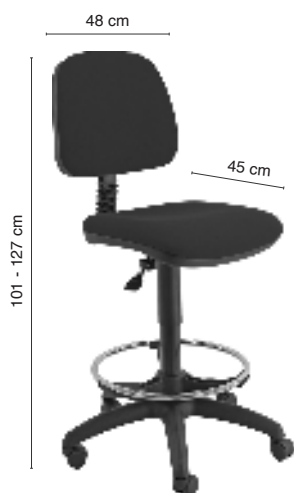

Ø 60 cm

3 Unisit • Taburete EOE4

Taburete técnico con ruedas. Asiento y respaldo tapizado en tejido color negro. Respaldo regulable en altura y profundidad. Regulación de altura mediante pistón de gas. Base giratoria de nailon en color negro de 63 cms de diámetro. Ruedas de nailon de 5 cms de diámetro. Aro reposapiés cromado. Dimensiones: 48 x 101-127 x 45 cm.

| CÓDIGO | Respaldo | Asiento |
|--------|----------|---------|
| 289155 | Negro | Negro |



Ø 50 cm

4 Rocada • Taburete Ergoline Respaldo RD980

Taburete móvil de tela ignífuga y base metálica, con mecanismo básico. Pistón de gas de largo recorrido. Respaldo con regulación de altura. Ideal para mostradores o laboratorios. Base de 5 radios y 50 cm de diámetro. Dimensiones: 40 x 113 x 44 cm.

| CÓDIGO | Respaldo | Asiento |
|--------|----------|---------|
| 289574 | Negro | Negro |



No permite apertura de envase
Venta por caja



Permite apertura de envase
Venta por unidad



Unidades que
contiene la caja

TABURETES

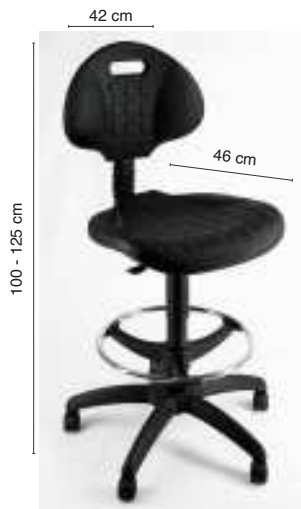

Ø 63 cm

1 Unisit • Taburete EOE2

Taburete técnico con ruedas. Asiento y respaldo fabricado en poliuretano integral, LAVABLE. Estructura de acero color negro. Regulación de altura mediante pistón de gas. Base giratoria de nailon en color negro de 63 cms de diámetro. Ruedas de nailon de 5 cms de diámetro. Dimensiones: 42 x 100-125 x 46 cm.

| CÓDIGO | Respaldo | Asiento |
|--------|----------|---------|
| 289153 | Negro | Negro |

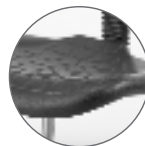

Ø 63 cm

2 Rocada • Taburete Ergoline RD925N

Taburete de uso industrial de alta resistencia. Asiento y respaldo en polímero técnico. Regulable en altura mediante pistón de gas. Aro reposapiés metálico de 45 cm de diámetro. Especial para laboratorios, talleres, etc. Resistente a sustancias abrasivas. Base poliamida de alta resistencia de 5 radios y 63 cm de diámetro. Dimensiones: 44 x 118 x 47 cm.

| CÓDIGO | Respaldo | Asiento |
|--------|----------|---------|
| 289575 | Negro | Negro |

SILLAS SIN RUEDAS



3 Unisit
4 Sillas confidente Dado

ref. normativa
EN 1728

Pack de 4 sillas fijas con estructura metálica pintada Epoxy negro. Reposabrazos fijos opcionales, no incluidos. Opción en PPL o tapizadas. Pack de 4 sillas. Dimensiones: 53 x 79 x 56 cm.



Respaldo y asiento de PPL:

| CÓDIGO | Unidades | Respaldo | Asiento |
|--------|----------|----------|---------|
| 289686 | 4 | Negro | Negro |
| 289687 | 4 | Azul | Azul |
| 289688 | 4 | Rojo | Rojo |



Respaldo y asiento tapizados:

| CÓDIGO | Unidades | Respaldo | Asiento |
|--------|----------|----------|---------|
| 289683 | 4 | Negro | Negro |
| 289684 | 4 | Azul | Azul |
| 289685 | 4 | Rojo | Rojo |

4 Unisit
Reposabrazos Dado

Reposabrazos para silla confidente Dado. Dos modelos diferentes. (A) Pack de dos reposabrazos cuadrados fijos en color negro. Medidas: 25 (altura) x 29 (profundidad) cm. (B) Reposabrazos derecho (1 unidad) fijo con mesita de forma cuadrada.

Reposabrazos:

| | CÓDIGO | Color | Modelo |
|---|--------|-------|--------------|
| A | 289708 | Negro | Pack 2 unid. |
| B | 289709 | Negro | Mesita Fija |



No permite apertura de envase
Venta por caja



Permite apertura de envase
Venta por unidad



Unidades que
contiene la caja

SILLAS SIN RUEDAS



1 Plus Office • Silla Basic

ref. normativa
EN 16139

Silla fija apilable de cuatro patas. Estructura metálica. Asiento y respaldo tapizados. Dimensiones: 46 x 80 x 56 cm.

| CÓDIGO | Respaldo | Asiento |
|--------|----------|---------|
| 260181 | Negro | Negro |
| 260182 | Azul | Azul |

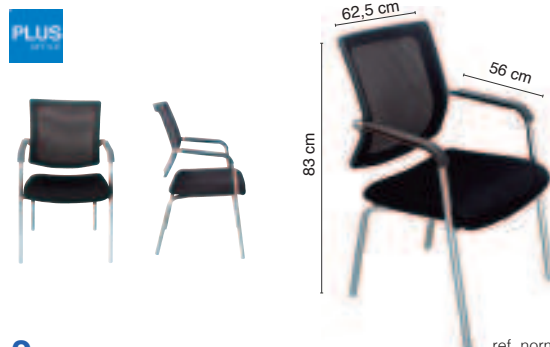

2 Plus Office Silla Mesh Negra

ref. normativa
EN 16139

Silla apilable. Estructura cromada. Con respaldo de malla y asiento tapizado. Su ergonomía junto con su respaldo, posibilitan una confortable posición. Dimensiones: 62,5 x 83 x 56 cm.

| CÓDIGO | Respaldo | Asiento |
|--------|----------|---------|
| 260170 | Negro | Negro |



3 Rocada Silla Monoblock 909

Silla confidente de oficina apilable con el asiento y el respaldo monoblock realizado en polipropileno. Estructura metálica pintada en epoxy color negro. Opción de añadir brazos, brazos con palas y piezas de unión entre sillas. Viene montada.. Dimensiones: 83 x 54 cm.

| CÓDIGO | Unidades | Respaldo | Asiento |
|--------|----------|----------|---------|
| 289695 | 2 | Negro | Negro |



4 Rocada Silla confidente 906V23 Tapizada

Silla confidente de oficina con el asiento tapizado sobre interior de espuma inyectada y el respaldo de malla. Apoyabrazos integrados en la estructura realizados en polímero técnico inyectado. Estructura metálica pintada en epoxy color negro. Fácil montaje. Dimensiones: 58 x 82 x 52 cm.

| CÓDIGO | Respaldo | Asiento |
|--------|----------|---------|
| 289699 | Negro | Negro |
| 289698 | Azul | Azul |



Respaldo de malla semitransparente

5 Rocada Silla confidente 938M

Silla confidente de oficina con el asiento tapizado sobre interior de espuma inyectada y el respaldo de malla. Apoyabrazos integrados en la estructura realizados en polímero técnico inyectado. Estructura metálica pintada en epoxy color negro. Fácil montaje. Dimensiones: 59 x 89 x 53 cm.

| CÓDIGO | Respaldo | Asiento |
|--------|----------|---------|
| 289696 | Negro | Negro |
| 289697 | Negro | Azul |



No permite apertura de envase
Venta por caja



Permite apertura de envase
Venta por unidad



Unidades que
contiene la caja

SILLAS SIN RUEDAS

PLUS



1 Plus Office Silla Genius Confidente

 ref. normativa
EN 16139

Silla fabricada en piel con respaldo a media altura. Asiento y respaldo acolchados. Reposabrazos revestidos en piel. Perfiles laterales, estribos de sujeción y estructura de patín en tubo de acero cromado. Dimensiones: 59 x 63 x 100 cm.

| CÓDIGO | Respaldo | Asiento |
|---------------|----------|---------|
| 260188 | Negro | Negro |
| 260189 | Marrón | Marrón |

rocada



2 Rocada Silla confidente 985V22

Silla confidente elegante y minimalista. Tapizada en símil piel sobre interior de espuma inyectada y base tubular metálica cromada de gran estabilidad, ofreciendo un balanceo continuo, ergonomía y confortabilidad. Brazos metálicos cromados con superior acolchado de serie. Dimensiones: 62 x 110 x 65 cm.

| CÓDIGO | Respaldo | Asiento |
|---------------|----------|---------|
| 289694 | Negro | Negro |

SILLAS CON RUEDAS

PLUS



Ø 60 cm

3 Plus Office Silla Giro Plus

 ref. normativa
EN 1335 1-2-3

Silla de oficina giratoria de gran resistencia y durabilidad. Ajustable en altura. Regulación del respaldo en vertical y en inclinación. Asiento y respaldo acolchados. Brazos en PVC de alta resistencia. Base de cinco radios con ruedas. Medidas: 60 x 95-107 x 47 cm.

| CÓDIGO | Respaldo | Asiento |
|---------------|----------|---------|
| 260171 | Negro | Negro |
| 260172 | Azul | Azul |
| 260288 | Naranja | Naranja |
| 260289 | Rojo | Rojo |

PLUS



Ø 70 cm

4 Plus Office Silla Mesh Basic

 ref. normativa
EN 1335 1-2-3

Silla de oficina giratoria con respaldo de malla para un perfecto ajuste de la espalda. Asiento ajustable en altura. Regulación en inclinación. Asiento acolchado. Brazos en PVC de alta resistencia. Base de cinco radios con ruedas. Dimensiones: 55 x 85-94 x 58 cm.

| CÓDIGO | Respaldo | Asiento |
|---------------|----------|---------|
| 260290 | Azul | Negro |
| 260161 | Negro | Negro |

 No permite apertura de envase
 Venta por caja

 Permite apertura de envase
 Venta por unidad

 Unidades que
 contiene la caja

SILLAS CON RUEDAS



Ø 60 cm

1 Unisit • Silla JusB

Silla de oficina giratoria con mecanismo de contacto permanente y con respaldo y asiento tapizados. Respaldo ajustable en altura y profundidad. Base de cinco radios 60 cm con ruedas de 50 mm de diámetro. Para personas de hasta 120kg. Uso recomendado 6-8 horas. Dimensiones: 48 x 98-110 x 60 cm.

| CÓDIGO | Respaldo | Asiento |
|--------|----------|---------|
| 289671 | Negro | Negro |
| 289672 | Azul | Azul |



Ø 60 cm

2 Unisit • Silla CP Team

ref. normativa

EN 1335-B

Silla de oficina giratoria con mecanismo de respaldo de contacto permanente y respaldo regulable en altura y profundidad. Base de cinco radios 60 cm con ruedas de 50 mm de diámetro. Elevación de gas. Para personas de hasta 110kg. Uso recomendado 8 horas. Dimensiones: 44 x 96-107 x 46 cm.

| CÓDIGO | Respaldo | Asiento |
|--------|----------|---------|
| 289129 | Negro | Negro |
| 289130 | Azul | Azul |



Ø 60 cm

3 Unisit • Silla JusB con reposabrazos

Silla de oficina giratoria con mecanismo de contacto permanente y con respaldo y asiento tapizados. Respaldo ajustable en altura y profundidad. Brazos en PP de alta resistencia. Base de cinco radios 60 cm con ruedas de 50 mm de diámetro. Para personas de hasta 120kg. Uso recomendado 6-8 horas. Dimensiones: 60 x 98-110 x 60 cm.

| CÓDIGO | Respaldo | Asiento |
|--------|----------|---------|
| 289673 | Negro | Negro |
| 289674 | Azul | Azul |



Ø 60 cm

4 Unisit • Silla Sincro Team

ref. normativa

EN 1335-B

Silla de oficina giratoria con mecanismo de respaldoccontacto permanente y respaldo regulable en altura. Mecanismo de la silla asíncrono entre asiento y respaldo con multibloqueo. Base de cinco radios 60 cm con ruedas de 50 mm de diámetro. Elevación de gas. Para personas de hasta 120kg. Uso recomendado 8 horas. Dimensiones: 44 x 96-107 x 46 cm.

| CÓDIGO | Respaldo | Asiento |
|--------|----------|---------|
| 289131 | Negro | Negro |
| 289132 | Azul | Azul |

SILLAS CON RUEDAS



Ø 70 cm

1 Plus Office Silla Giro Mesh Ergo

ref. normativa
EN 1335 1-2-3

Silla de oficina giratoria con respaldo de malla con marco de PP negro, para un perfecto ajuste de la espalda. Asiento ajustable en altura (80 mm). Regulación en inclinación. Asiento acolchado. Brazos abatibles. Base cromada de cinco radios con ruedas. Dimensiones: 66 x 97-105 x 62 cm.

| CÓDIGO | Respaldo | Asiento |
|--------|----------|---------|
| 260291 | Azul | Negro |
| 260292 | Negro | Negro |



Ø 70 cm

2 Plus Office Silla Giro Confort

ref. normativa
EN 1335 1-2-3

Silla de oficina giratoria con respaldo y asiento acolchados. Asiento ajustable en altura (10 cm). Brazos en PP de alta resistencia. Base de cinco radios con ruedas. Dimensiones: 62 x 96-106 x 59 cm.

| CÓDIGO | Respaldo | Asiento |
|--------|----------|---------|
| 260293 | Azul | Azul |
| 260294 | Negro | Negro |



Ø 60 cm

3 Unisit Silla CP Simple

Silla de oficina giratoria con mecanismo de contacto permanente y con respaldo y asiento tapizados. Respaldo ajustable en altura y profundidad. Brazos en PP de alta resistencia ajustables en altura incluidos. Base de cinco radios de 60 cm de diámetro con ruedas de 50 mm de diámetro. Para personas de hasta 100kg. Uso recomendado 10 horas. Dimensiones: 46 x 105-115 x 46 cm.

| CÓDIGO | Respaldo | Asiento |
|--------|----------|---------|
| 289133 | Negro | Negro |
| 289134 | Azul | Azul |
| 289135 | Rojo | Rojo |



Ø 70 cm

4 Unisit Silla Sincro Simple

ref. normativa
UNE EN 1335

Silla de oficina giratoria con mecanismo de contacto permanente y con respaldo y asiento tapizados. Respaldo ajustable en altura y profundidad. Mecanismo de Asynchro que proporciona una regulación independiente del asiento para posiciones de trabajo prolongadas. Brazos en PP de alta resistencia ajustables en altura incluidos. Base de cinco radios de 70 cm de diámetro con ruedas de 65 mm de diámetro. Para personas de hasta 120kg. Uso recomendado 8-10 horas. Dimensiones: 64 x 105-115 x 70 cm.

| CÓDIGO | Respaldo | Asiento |
|--------|----------|---------|
| 289678 | Negro | Negro |
| 289679 | Azul | Azul |
| 289680 | Rojo | Rojo |

 No permite apertura de envase
Venta por caja

 Permite apertura de envase
Venta por unidad

 20 Unidades que
contiene la caja

SILLAS CON RUEDAS

Archivo 2000



ref. normativa

UNE EN 1335

1 Archivo 2000 • Silla Morcego

Sillón de dirección Morcego Archivo 2000 con mecanismo basculante. Regulable en altura mediante pistón a gas y eje centrado con regulación de tensión. Tapizado en suave malla sobre interior de espuma inyectada de alta densidad y gran acolchado. Respaldo alto y ergonómico con reposacabezas integrado. Apoyabrazos de poliamida reforzado con fibra de vidrio. Base metálica, resistente y giratoria 360° de 5 radios de 5 cm de diámetro de rodadura interna con eje de acero. Dimensiones: 50 x 110-118 x 47 cm.

| CÓDIGO | Respaldo | Asiento |
|--------|----------|---------|
| 208021 | Negro | Negro |
| 208020 | Azul | Azul |

Rocada



Ø 66 cm

2 Rocada • Silla 934

Silla de oficina operativa profesional con el asiento tapizado en tela ignífuga sobre interior de espuma inyectada y el respaldo tapizado con tela ignífuga sobre estructura inyectada en polímero técnico que incorpora sistema adaptativo de movimiento, base de polímero inyectado y robusto con mecanismo sincro con sistema de ajuste de peso automático. Regulación lumbar y asiento con regulación de profundidad. Brazos regulables 3D. Dimensiones: 49 x 110-119 x 44 cm.

| CÓDIGO | Respaldo | Asiento |
|--------|----------|---------|
| 289690 | Negro | Negro |
| 289689 | Azul | Azul |



Archivo 2000

ref. normativa
UNE EN 1335

3 Archivo 2000 • Silla Pintafontes

Silla operativa con mecanismo sincronizado multiposición. Regulable en altura mediante pistón de gas e inclinación del respaldo para una total adaptación de la columna. Respaldo ergonómico con reposacabezas integrado de malla transpirable acrílica con regulador de tensión y refuerzo lumbar. Apoyabrazos de poliamida reforzado con fibra de vidrio. Base metálica muy resistente y giratoria 360° de 5 radios. Dimensiones: 67,5 x 112-120 x 75 cm.

| CÓDIGO | Respaldo | Asiento |
|--------|----------|---------|
| 208022 | Negro | Negro |



No permite apertura de envase
Venta por caja



Permite apertura de envase
Venta por unidad



Unidades que
contiene la caja

SILLAS CON RUEDAS

**1 Archivo 2000 • Silla Barbantesa**

Silla operativa ergonómica con mecanismo basculante. Regulable en altura mediante pistón a gas y sistema de bloqueo en la basculación. Respaldo ergonómico con reposacabezas integrado para una mayor comodidad. Refuerzo lumbar para una óptima postura corporal y mejor adaptabilidad de la espalda. Tapizada en suave malla transpirable y asiento de espuma inyectada con relleno de alta densidad. Base metálica. Estructura giratoria 360° de 5 radios y 5 ruedas de doble esfera sin freno. Dimensiones: 63 x 129,5 x 58,5 cm.

| CÓDIGO | Respaldo | Asiento |
|---------------|----------|---------|
| 208023 | Negro | Negro |

**2 Unisit Silla Sincro Hubble**

Silla de oficina giratoria con respaldo de maya y asiento tapizados. Soporte lumbar ajustable; mecanismo de sincronización entre asiento y respaldo, respaldo de contacto permanente con retorno controlado por 3 bloques. Brazos en PPL de alta resistencia ajustables en altura incluidos. Base de cinco radios con diámetro 63 cm con ruedas nylon 50 mm. Dimensiones: 66 x 102-113 x 63 cm.

| CÓDIGO | Respaldo | Asiento |
|---------------|----------|---------|
| 289682 | Negro | Negro |
| 289681 | Azul | Negro |

**3 Plus Office Silla Planet**

Silla ejecutiva fabricada en similpiel con apoyabrazos curvos y base de aluminio. Asiento ajustable en altura. Sistema basculante centrado, con aumento y disminución de la resistencia. Sistema antichoque para el retorno. Apoyabrazos en aluminio revestido en piel. Base con ruedas de cinco radios en aluminio. Medidas: 61 x 103-113 x 65 cm.

| CÓDIGO | Respaldo | Asiento |
|---------------|----------|---------|
| 260183 | Negro | Negro |

**4 Rocada Silla Dirección RD988V22**

Silla de dirección con el asiento y respaldo tapizado en similpiel con base metálica cromada y mecanismo basculante. Brazos metálicos cromados con superior acolchado de serie. Dimensiones: 64 x 100-110 x 59 cm.

| CÓDIGO | Respaldo | Asiento |
|---------------|----------|---------|
| 289691 | Negro | Negro |



SILLAS CON RUEDAS



Ø 64 cm

1 Plus Office • Silla Kronos

ref. normativa
EN 1335 1-2-3

La silla de oficina más famosa del mundo. La silla de oficina presente en numerosas colecciones y museos del mundo. Asiento ajustable en altura. Sistema basculante, con aumento y disminución de la resistencia. Sistema antichoque para el retorno. Apoyabrazos en acero cromado. Tapizada en PVC de alta calidad. Base con ruedas de cinco radios en acero cromado. Dimensiones: 54 x 96-104 x 68 cm.

| CÓDIGO | Respaldo | Asiento |
|--------|----------|---------|
| 260165 | Negro | Negro |



Ø 65 cm

2 Plus Office Silla Genius Plus

ref. normativa
EN 1335 1-2-3

Sillón de dirección con respaldo alto. Fabricado en piel. Asiento ajustable en altura. Sistema basculante centrado, con aumento y disminución de la resistencia. Sistema antichoque para el retorno. Apoyabrazos en aluminio revestido en piel. Base con ruedas de cinco radios en acero cromado. Dimensiones: 65 x 119-127 x 60 cm.

| CÓDIGO | Respaldo | Asiento |
|--------|----------|---------|
| 260187 | Marrón | Marrón |



Ø 70 cm

3 Rocada Silla Dirección RD986V22

Silla de dirección con el asiento y respaldo tapizado en simil piel, base metálica cromada y mecanismo sincro. Reposacabezas integrado y brazos metálicos cromados con superior acolchado de serie. Dimensiones: 70 x 119-129 x 62 cm.

| CÓDIGO | Respaldo | Asiento |
|--------|----------|---------|
| 289692 | Negro | Negro |



Ø 63 cm

4 Rocada Silla Dirección RD998V15

ref. normativa
EN 1335 1-2-3

Silla de dirección ergonómica con ruedas. Asiento y respaldo tapizado en simil piel sobre interior de espuma inyectada, ideal para mantener una postura saludable en todo momento y dar confort a las intensas jornadas de trabajo. Giratoria a 360° y con una gran facilidad al desplazamiento. Base de aluminio inyectado y robusto mecanismo sincro-basculante profesional. Estructura de unión metálica. Brazos y reposacabezas de serie. Dimensiones: 48 x 120-130 x 51 cm.

| CÓDIGO | Respaldo | Asiento |
|--------|----------|---------|
| 289693 | Negro | Negro |

SILLAS GAMING



Ø 60 cm

SÍMIL
PIEL

1 Rocada · Sillas Gaming Student

Sillas de diseño deportivo, fabricada con una cómoda espuma. Tapizada en simil piel. Robusta base de polímero técnico (nylon) con ruedas de 50 mm de diámetro. Mecanismo basculante de grandes prestaciones para uso diario. Respaldo y asientos de espuma inyectada con formas ergonómicas para conseguir mantener posturas corporales correctas en todo momento. Reposacabezas integrado. Brazos de serie. Dimensiones: 48 x 106-116 x 49 cm.

| CÓDIGO | Respaldo | Asiento |
|--------|------------|------------|
| 289701 | Rojo/Negro | Rojo/Negro |
| 289700 | Azul/Negro | Azul/Negro |



Ø 65 cm

SÍMIL
PIEL

2 Rocada · Sillas Gaming Profesional

Silla de gran diseño deportivo, confort y versatilidad. Tapizada en simil piel. Robusta base de polímero técnico con ruedas de gran diseño. Mecanismo basculante de grandes prestaciones. Respaldo y asientos de espuma inyectada con formas ergonómicas. Cojines lumbar y cervical regulables. Respaldo reclinable 155° que permite fijar el ángulo de inclinación deseado. Reposacabezas integrado. Brazos regulables de serie. Dimensiones: 56 x 128-138 x 53,5 cm.

| CÓDIGO | Respaldo | Asiento |
|--------|------------|------------|
| 289703 | Rojo/Negro | Rojo/Negro |
| 289702 | Azul/Negro | Azul/Negro |



ACCESORIOS PARA SILLAS

3 Fellowes
Cojín Lumbar Mesh Office Suites™

Apoyo lumbar de espuma ajustable verticalmente para poder colocarse según las preferencias de cada usuario. Se amolda a los contornos del cuerpo proporcionando el máximo apoyo. Material de malla que permite la circulación del aire. Ajustable a cualquier silla. Sistema de triple tensor que mantiene el respaldo en su posición, evitando reajustes.

| CÓDIGO | Medidas mm |
|--------|-----------------------|
| 248237 | 439,7 x 512,8 x 141,3 |

No permite apertura de envase
Venta por cajaPermite apertura de envase
Venta por unidad20 20 Unidades que
contiene la caja

ILUMINACIÓN

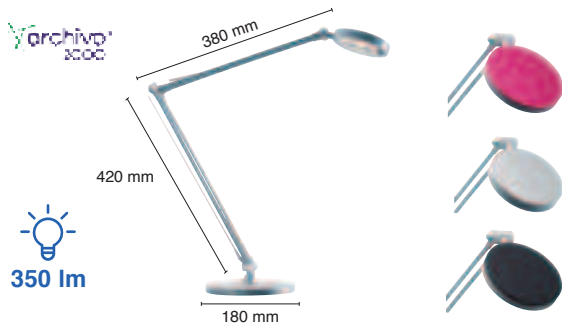

1 Archivo 2000 • Lámpara Led4You

Cabezales de color intercambiables

LED integrado de 4,8W de potencia. Duración de 30.000 horas y 350 lúmenes. Fabricada en ABS, aluminio y acero. Se suministra con 3 cabezales intercambiables: plata, negro y fucsia. Altura regulable gracias a su brazo articulado doble. Temperatura de color: 5.000 K (blanco neutro).

| CÓDIGO | Medidas mm |
|--------|-----------------|
| 068992 | 420 x 380 x 180 |



2 Archivo 2000 Lámpara LED MT Space

LED integrado de 3W de potencia. Duración de 30.000 horas y 200 lúmenes. Fabricada en ABS y metal. Acabado mate de gran calidad. Altura regulable gracias a su brazo articulado doble. Temperatura de color: 3.000 K (blanco cálido). 3000K blanco cálido sin deslumbramientos que reduce la fatiga visual y garantiza el bienestar del usuario.

| CÓDIGO | Medidas mm | Color |
|--------|-----------------|-------|
| 069663 | 270 x 170 x 130 | Negro |
| 069662 | 270 x 170 x 130 | Plata |



3 Unilux • Lámpara de oficina Mamboled

LED integrado de 5,6W de potencia. Duración de 40 años y 460 lúmenes. Buena eficiencia luminosa (109lm/W). Consume dos veces menos que una fluorescente. Con difusor de luz. Brazo con 3 articulaciones. Gira 360° sobre la base y el cabezal gira en todas direcciones. Consumo energético: 4,2kw cada 1000h. Interruptor en el cabezal.

| CÓDIGO | Medidas mm | Color |
|--------|-----------------|-------|
| 068895 | 460 x 580 x 190 | Negro |
| 068894 | 460 x 580 x 190 | Acero |

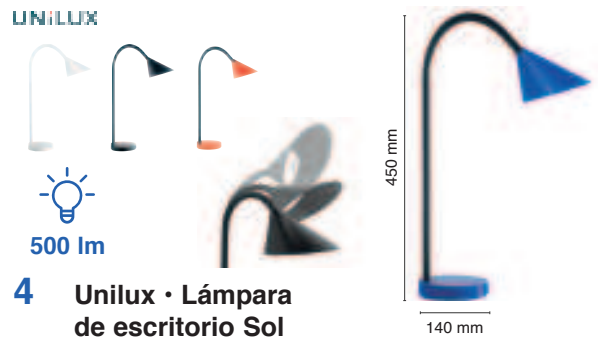

4 Unilux • Lámpara de escritorio Sol

LED integrado de 4W de potencia. Duración de 20.000 horas y 500 lúmenes. Proporciona mayor difusión de la luz en la superficie de trabajo gracias a la forma de su cabezal. Brazo flexible. Consumo energético: 5kw cada 1000h.

| CÓDIGO | Medidas mm | Color |
|--------|------------|--------|
| 068899 | 450 x 140 | Negro |
| 068897 | 450 x 140 | Azul |
| 068898 | 450 x 140 | Blanco |
| 068900 | 450 x 140 | Rojo |



5 Unilux • Lámpara de escritorio Nelly USB

Iluminación LED de 7,8W con una vida útil de 20.000 horas y 400 lúmenes. Variación de la intensidad de la luz y la temperatura de color. Equipado con una batería de litio de 2400mAh, ofrece una autonomía de 7 horas y se recarga por USB (incluido). Inalámbrica. Bajo peso de 240 g. Brazo totalmente flexible de 35 cm gira en todas las direcciones para ajustar la iluminación al lugar correcto.

| CÓDIGO | Medidas mm | Color |
|--------|-----------------|--------|
| 068896 | 310 x 130 x 125 | Blanco |

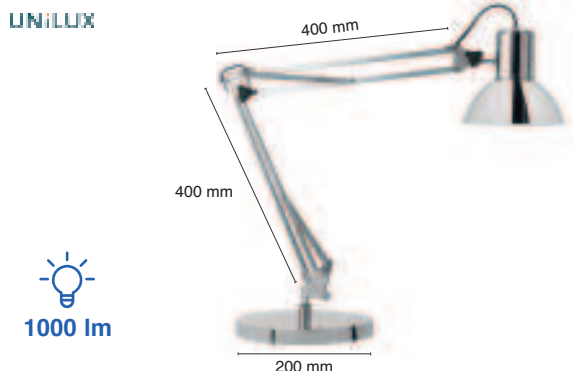

6 Unilux • Lámpara de oficina Success 80

LED integrado de 11W de potencia con una duración de 30.000 horas y 1000 lúmenes. Cabezal esmaltado en el interior para una mejor iluminación. Brazo giratorio de 360° sobre la base y doble articulación. Consumo energético 11kw cada 1000h.

| CÓDIGO | Medidas mm | Color |
|--------|-----------------|---------|
| 068901 | 400 x 400 x 200 | Cromado |

ILUMINACIÓN

1 Heycar • Bombillas

Bombillas de elevada eficiencia energética y bajo consumo. Ahorran hasta un 80% de energía. Horas de vida LED: 20.000h.

| CÓDIGO | Modelo | Voltaje | Lúmenes | Luz | Modelo |
|--------|------------|---------|---------|--------|--------|
| 749863 | Clasic E27 | 10 W | 830 | Blanca | LED |
| 749864 | Clasic E27 | 10 W | 830 | Cálida | LED |
| 749869 | Clasic E27 | 6 W | 470 | Blanca | LED |
| 749870 | Clasic E27 | 6 W | 470 | Cálida | LED |
| 749865 | Vela E14 | 6 W | 470 | Blanca | LED |
| 749867 | Clasic E14 | 6 W | 470 | Blanca | LED |
| 749866 | Vela E14 | 6 W | 470 | Cálida | LED |
| 749868 | Clasic E14 | 6 W | 470 | Cálida | LED |



ESTACIONES METEOROLÓGICAS



2 Swing Reloj estación meteorológica

Para interior y exterior. Hora, alarma, calendario, medición de la temperatura y medición de la humedad.

| CÓDIGO | Medidas cm |
|--------|--------------|
| 785260 | 9 x 17,5 x 3 |



3 Swing Reloj estación meteorológica

Con memoria de temperatura máxima y mínima. Pronóstico del tiempo con iconos. Luz de fondo. Reloj y calendario. Incluye termómetro externo. Adaptador de alimentación.

| CÓDIGO | Medidas cm |
|--------|-----------------|
| 785284 | 17,7 x 14,5 x 8 |



RELOJES



4 Swing • Reloj de pared

Reloj de pared de aluminio ideal para oficina de diseño moderno y actual. Con grandes números sobre fondo blanco que facilita su lectura. Mecanismo de gran precisión de cuarzo. Alimentación: 1 x AA 1,5 V.

| CÓDIGO | Pulgadas | Diámetro cm |
|--------|----------|-------------|
| 785212 | 12" | Ø 30 |
| 785213 | 14" | Ø 35 |

Ø 30 cm

Ø 35 cm



5 Unilux • Reloj de pared Pop

Alta precisión. Mecanismo de cuarzo, basado en el fenómeno de la pizelectricidad, es uno de los más eficientes. Legible hasta desde 30 metros. El movimiento de las agujas no produce ningún sonido. Diámetro 28 cm. Alimentación: 1 x AA 1,5 V (incluida).

| CÓDIGO | Color | Pulgadas | Diámetro cm |
|--------|-----------------|----------|-------------|
| 786864 | Gris Metalizado | 11" | Ø 28 |
| 786865 | Verde Anís | 11" | Ø 28 |

Ø 28 cm



6 Unilux • Reloj de pared Pop MAXI

Movimiento de las manecillas totalmente silencioso. Mecanismo de cuarzo-pizelectricidad. Ideal para espacios grandes. Puede leerse hasta desde 150 metros. Diámetro 37,5 cm. Alimentación: 1 x AA 1,5 V (no incluida).

| CÓDIGO | Color | Pulgadas | Diámetro cm |
|--------|-----------------|----------|-------------|
| 786863 | Gris Metalizado | 15" | Ø 37,5 |
| 787029 | Negro | 15" | Ø 37,5 |

Ø 37,5 cm

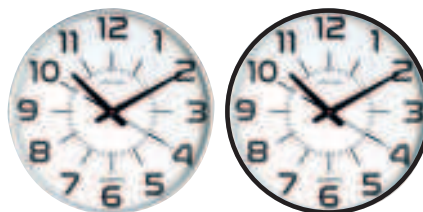

7 MediaRange • Pilas AA económicas

Pilas alcalinas diseñadas con una potencia de reserva que les permite durar más tiempo. Funcionamiento a 1.5 voltios.

| CÓDIGO | Tipo | Ud./Blister | | |
|--------|------|-------------|---|----|
| 220748 | AA | 4 | 1 | 12 |
| 220749 | AA | 24 | - | - |



Todas las pilas se encuentran en la familia Artículos y Complementos de Oficina de este catálogo.



No permite apertura de envase
Venta por caja



Permite apertura de envase
Venta por unidad



Unidades que
contiene la caja

PAPELERAS



1 Plus Office Papeleras cuadrada

Papeleras de plástico rígido. Capacidad: 14 litros.

| CÓDIGO | Color | Medidas cm |
|--------|-------|--------------|
| 040438 | Rojo | 25 x 29 x 19 |



2 Plus Office • Papeleras material reciclado

Papeleras de plástico rígido. Capacidad: 14 litros.

| CÓDIGO | Color | Medidas cm |
|--------|-------|------------|
| 040473 | Azul | 30 x 25 |



3 Plus Office Papeleras ovalada

Papeleras de plástico rígido. Capacidad: 14 litros.

| CÓDIGO | Color | Medidas cm |
|--------|---------|------------|
| 040442 | Celeste | 30 x 25 |
| 040443 | Verde | 30 x 25 |
| 040444 | Rosa | 30 x 25 |



4 Plus Office Papeleras con aro y asas

Papeleras fabricadas en polipropileno, de gran calidad y resistencia a golpes y rayaduras. Capacidad de 8,9 litros. Colores opacos.

| CÓDIGO | Descripción | Color | Medidas cm |
|--------|----------------|-------|-------------|
| 040631 | Con aro y asas | Azul | 25,8 x 27,9 |
| 040632 | Con aro y asas | Negro | 25,8 x 27,9 |



Plus 508



Plus 158



5 Plus Office • Papeleras metálicas de rejilla

Papeleras cónicas metálicas de rejilla. Fondo cerrado.

Plus 508. Capacidad: 13 litros

| CÓDIGO | Color | Medidas cm |
|--------|----------|--------------------|
| 040282 | Plateado | Ø 27,5 x 21,5 x 28 |
| 040345 | Grafito | Ø 27,5 x 21,5 x 28 |

Plus 158. Capacidad: 20 litros

| CÓDIGO | Color | Medidas cm |
|--------|----------|--------------------|
| 040281 | Plateado | Ø 30,5 x 24 x 35,5 |
| 040344 | Grafito | Ø 30,5 x 24 x 35,5 |



6 Plus Office • Papeleras de rejilla Colores

Papeleras cónicas metálicas de rejilla de colores vivos. Capacidad: 13 litros. Colores: surtidos.

| CÓDIGO | Color | Medidas cm |
|--------|----------|--------------------|
| 040572 | Verde | Ø 27,5 x 21,5 x 28 |
| 040574 | Morado | Ø 27,5 x 21,5 x 28 |
| 040648 | Rosa | Ø 27,5 x 21,5 x 28 |
| 040649 | Turquesa | Ø 27,5 x 21,5 x 28 |
| 040573 | Azul | Ø 27,5 x 21,5 x 28 |



7 Set de 4 piezas "Rejilla color"

Set compuesto de: portaclips; cubilete; organizador; y papeleras con capacidad para 9 litros. Disponible en cuatro colores.

| CÓDIGO | Color |
|--------|----------|
| 040655 | Verde |
| 040656 | Morado |
| 040657 | Rosa |
| 040658 | Turquesa |



No permite apertura de envase
Venta por caja



Permite apertura de envase
Venta por unidad



Unidades que
contiene la caja

PAPELERAS

Yarchivo® 2000



18L



1 Archivo 2000 • Papeleras

Papeleras sostenibles fabricadas en poliestireno 100% reciclado y reciclable. Alta resistencia y durabilidad. Gran capacidad 18 litros. Medidas: 26 x 33,5 cm.

| CÓDIGO | Color | Capacidad |
|--------|--------|-----------|
| 068997 | Negro | 18 L |
| 040801 | Blanco | 18 L |
| 040802 | Gris | 18 L |



15L

2 Exacompta Papelera Ecobin

Papeleras de polipropileno. Medidas: 33,5 x 26,3 cm.

| CÓDIGO | Color | Capacidad |
|--------|------------|-----------|
| 040743 | Negro | 15 L |
| 040744 | Azul noche | 15 L |
| 040745 | Gris | 15 L |



Yarchivo® 2000



18L



3 Archivo 2000 • Papeleras Ecogreen Basic

Papeleras sostenibles Ecogreen fabricadas en polipropileno 100% reciclado y reciclable. Material muy resistente a golpes y rayaduras. No astillan en caso de rotura. Encajable y de gran capacidad, 18 litros. Medidas 290 x 310 mm.

| CÓDIGO | Color | Capacidad |
|--------|-------|-----------|
| 069833 | Negro | 18 L |
| 068996 | Rojo | 18 L |
| 069842 | Verde | 18 L |
| 069837 | Gris | 18 L |
| 069831 | Azul | 18 L |

Yarchivo® 2000



18L



4 Archivo 2000 • Papeleras antimicrobianas

Papeleras fabricadas en polipropileno de gran calidad con protección antimicrobiana las 24 horas. Medidas: 29 x 31 cm. Superficie más higiénica, segura y duradera, al inhibir el crecimiento de microorganismos permite una mayor durabilidad en el tiempo. Ideal en entornos donde la higiene es crítica y el tránsito elevado, tales como hospitales, colegios, instalaciones públicas, oficinas y hogares privados.

| CÓDIGO | Color | Capacidad |
|--------|-------|-----------|
| 069841 | Negro | 18 L |
| 069835 | Azul | 18 L |

Yarchivo® 2000



18L



5 Archivo 2000 • Papeleras Ecogreen

Papeleras encajables colores translúcidos fabricadas en polipropileno copolímero. Encajable y de gran capacidad, 18 litros. Material muy resistente a golpes y rayaduras. No astillan en caso de rotura. Fabricado en España. Medidas 290 x 310mm.

| CÓDIGO | Color | Capacidad |
|--------|-----------------------|-----------|
| 069838 | Kiwi Traslúcido | 18 L |
| 069840 | Malva Traslúcido | 18 L |
| 069836 | Fucsia Traslúcido | 18 L |
| 069839 | Azul claro Traslúcido | 18 L |

Yarchivo® 2000



18L



6 Archivo 2000 Papeleras Ecogreen Pastel

Papeleras sostenibles Ecogreen fabricadas en polipropileno 100% reciclado y reciclable. Material muy resistente a golpes y rayaduras. No astillan en caso de rotura. Encajable y de gran capacidad, 18 litros. Colores pastel. Medidas 290 x 310mm.

| CÓDIGO | Color | Capacidad |
|--------|--------|-----------|
| 069843 | Azul | 18 L |
| 069844 | Malva | 18 L |
| 069846 | Verde | 18 L |
| 069845 | Rosa | 18 L |
| 069847 | Blanco | 18 L |



No permite apertura de envase
Venta por caja



Permite apertura de envase
Venta por unidad



Unidades que
contiene la caja

PAPELERAS



1 Contenedor sanitario femenino

Papelera compresora de pedal y balancín ciego blanca y gris fabricada en polipropileno y abs inyectados de alta capacidad. Superficie externa texturizada grano fino. Capacidad para 18 litros y cabezal extraíble. El diseño del balancín impide el acceso directo al interior. Pedal para accionar la apertura del balancín. Cavidad en cabezal para colocar productos higienizantes y/o antiolor.

| CÓDIGO | Capacidad |
|--------|-----------|
| 749494 | 18 L |



2 Papeleras de pedal con tapa

De acero inoxidable. Con pedal y tapa. Disponible en cuatro tamaños.



| CÓDIGO | Capacidad |
|--------|-----------|
| 749266 | 3 L |
| 749267 | 5 L |
| 749268 | 12 L |



3 Archivo 2000 Papelera 40L

Papelera sostenible de gran capacidad, 40 litros. Fabricada en polipropileno copolímero reciclado al 90% y 100% reciclable. Material rígido y duradero, gran calidad y resistencia. Color negro. Medidas exteriores: 380 x 500 mm.

| CÓDIGO | Capacidad | Medidas cm |
|--------|-----------|------------|
| 209246 | 40 L | 38 x 49,5 |



4 Fellowes Papelera reciclaje 69L

Papelera de reciclaje con impresión. Doble apertura frontal para utilizar debajo de la mesa o superior, para colocar al lado. Fabricado en cartón doble 100% reciclado y 100% reciclable, con Certificación FSC.

| CÓDIGO | Capacidad | Medidas cm |
|--------|-----------|--------------------|
| 040804 | 69 L | 31,5 x 60,8 x 42,7 |



PARAGÜEROS



5 Archivo 2000 Paragüero inyectado en plástico

Paragüero sostenible de gran calidad y resistencia Fabricada en poliestireno 100% reciclado y reciclable. Capacidad para 12 paraguas No se oxida. Muy resistentes a golpes, rayaduras y productos de limpieza.

| CÓDIGO | Color | Medidas cm |
|--------|-------|------------|
| 749518 | Negro | 64 x 25,5 |



CENICEROS



6 Swing · Cenicero bandeja

Cenicero de diseño metálico en color plata.

| CÓDIGO | Medidas mm |
|--------|------------|
| 785189 | 115 x 85 |

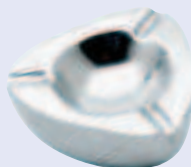

7 Swing Cenicero triangular

Cenicero de diseño metálico en color plata.

| CÓDIGO | Medidas mm |
|--------|------------|
| 785188 | 75 x 35 |



8 Swing · Cenicero redondo

Cenicero de diseño metálico en color plata.

| CÓDIGO | Medidas mm |
|--------|------------|
| 810004 | 75 Ø x 35 |



No permite apertura de envase
Venta por caja



Permite apertura de envase
Venta por unidad



Unidades que
contiene la caja

PERCHEROS

UNILUX



1 Unilux Perchero Flora

Perchero de acero pintado con 6 colgadores redondeados. Paragüero integrado. Muy estable. Fácil montaje. Color negro.

| CÓDIGO | Medidas cm |
|--------|------------|
| 260475 | 175 x 34 |

UNILUX



2 Unilux · Perchero Accueil

Perchero de acero suave con 8 colgadores redondeados. Paragüero integrado. Muy estable. Fácil montaje. Color gris.

| CÓDIGO | Medidas cm |
|--------|------------|
| 260471 | 175 x 34 |

PAPERFLOW

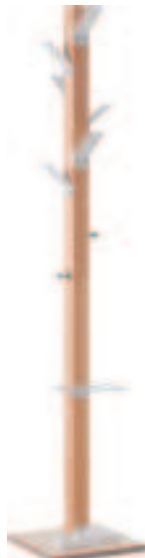

3 Paperflow · Perchero EasyCloth madera

Moderno perchero y paragüero de madera natural y poliestireno de alta resistencia. 6 ganchos perchero + 2 adicionales en acero cromado.

| CÓDIGO | Medidas cm |
|--------|---------------|
| 260427 | 180 x 35 x 35 |

PAPERFLOW



4 Paperflow Perchero EasyCloth

Moderno perchero de acero con 10 colgadores. Paragüero integrado. Cabezal, paragüero y depósito de agua en acabado epoxy blanco; tubo y base acabado epoxy negro carbón. Muy estable.

| CÓDIGO | Medidas cm |
|--------|---------------|
| 260428 | 175 x 35 x 35 |

ACCESORIOS DE OFICINA

UNILUX



5 Unilux Perchero Extend

Perchero con ruedas para facilitar su desplazamiento. Su barra trasversal es ajustable en altura y anchura. Con capacidad para 40 prendas y 20 kg de peso.

| CÓDIGO | Medidas cm |
|--------|---------------|
| 260474 | 80 x 102 x 42 |

PAPERFLOW



6 PaperFlow Mampara divisoria

Mampara translúcida con 2 paneles en polipropileno y estructura de aluminio. Móviles, equipadas de un pie fijo y de un pie móvil con ruedas. Geometría variable. Unidas con 4 clips de conexiones.

| CÓDIGO | Medidas mm (Panel individual) |
|--------|-------------------------------|
| 260426 | 1700 x 440 x 760 |



No permite apertura de envase
Venta por caja



Permite apertura de envase
Venta por unidad



Unidades que
contiene la caja

ACCESORIOS DE OFICINA

1 PaperFlow • Organizadores de armario

Todos los complementos necesarios para equipar su armario y hacer del mismo un uso 100% efectivo. Barras para carpetas colgantes, y elementos de clasificación vertical y horizontal, combinables.



Set 2 Barras para carpetas colgantes

| CÓDIGO | Capacidad | Color |
|---------------|-----------------------|-------|
| 289411 | 80 Carpetas colgantes | Negro |

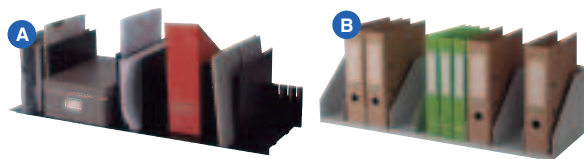

Clasificación vertical

| | CÓDIGO | An x Al x Largo cm | Color | Separadores |
|----------|---------------|--------------------|-------|-------------|
| A | 260422 | 22 x 27,5 x 85,7 | Negro | 10 |
| | 260423 | 22 x 27,5 x 85,7 | Gris | 10 |
| B | 289409 | 25 x 21 x 85,7 | Negro | 9 |
| | 289410 | 25 x 21 x 85,7 | Gris | 9 |

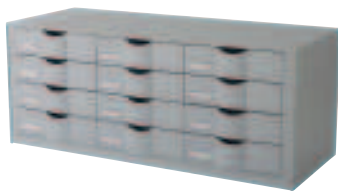

Clasificación horizontal - 12 Cajones

| CÓDIGO | An x Al x Largo cm | Color | Cajones |
|---------------|--------------------|-------|---------|
| 289407 | 34,2 x 32,5 x 85,7 | Negro | 12 |
| 289408 | 34,2 x 32,5 x 85,7 | Gris | 12 |

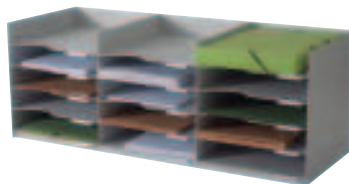

Clasificación horizontal - 15 Bandejas

| | CÓDIGO | An x Al x Largo cm | Color | Cajones |
|---------------|---------------|--------------------|-------|---------|
| 289405 | 289405 | 32,7 x 31,3 x 85,7 | Negro | 15 |
| 289406 | 289406 | 32,7 x 31,3 x 85,7 | Gris | 15 |

Construye tu Archivodoc

Su estructura modular permite obtener diferentes alturas y construcciones, tanto verticales como horizontales, mediante el uso de complementos adicionales. El Archivodoc se puede colocar encima de cualquier superficie, estantería o armario. Módulos organizadores válidos para formatos DIN A4 y DIN A3. Todos los módulos incluyen tarjetero identificador de 64 x 12 mm para tener toda la documentación en perfecto orden. Consulte más módulos archivadores en la familia de Archivo y Clasificación de este catálogo.



2 Archivo 2000 • Módulo Archivador ArchivoDoc

Módulo archivador de 2 compartimentos compuesto por una base y dos alturas. Fabricado en poliestireno 100% reciclado y reciclable. Gran capacidad, ideal para clasificar todo tipo de documentación de forma ágil, rápida y en el menor espacio. Válido para formatos DIN A4 y folio. Permite crear diferentes alturas y construcciones mediante el uso de ampliaciones estándar o ampliaciones de gran capacidad Jumbo. Accesorios opcionales de cajones con frontales de colores intercambiables y separadores. Estructura color negro. Fabricado en España



| CÓDIGO | Nº Casillas | Medidas mm |
|---------------|-------------|-----------------|
| 260478 | 2 | 300 x 165 x 360 |



3 Archivo 2000 • Cajón Jumbo para ArchivoDoc

1 cajón grande ArchivoDoc. Todos los frontales de los cajones son intercambiables e incluyen un tarjetero identificador. Permite clasificar todo tipo de documentación de forma ágil. Fabricación española. Válido para formatos A4 y Folio. Medidas interiores: 265 x 52 x 322 mm. Fabricado en poliestireno 100% reciclado y reciclable.



| CÓDIGO | Color | Medidas mm |
|---------------|-------|----------------|
| 260479 | Negro | 295 x 57 x 345 |



4 Archivo 2000 • Cajón Doble para ArchivoDoc

Pack 2 cajones pequeños ArchivoDoc. Todos los frontales de los cajones son intercambiables e incluyen un tarjetero identificador. Permite clasificar todo tipo de documentación de forma ágil. Fabricación española. Válido para formatos A4 y Folio. Medidas interiores: 265 x 22 x 322 mm. Fabricado en poliestireno 100% reciclado y reciclable.



| CÓDIGO | Color | Medidas mm |
|---------------|-------|----------------|
| 260481 | Negro | 295 x 27 x 345 |



No permite apertura de envase
Venta por caja



Permite apertura de envase
Venta por unidad



Unidades que
contiene la caja



LÍNEA VENERE



Montaje*

Haya

Blanco

Gris

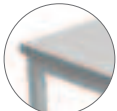
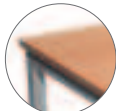

X

Z

Y



1 ArtExport • Mesa Venere 4 patas

Mesa de trabajo de melamina de 22 mm de grosor, con cantos redondeados ABS de 3 mm. Patas de metal cuadradas de 40 x 40 mm con viga central. Disponible en distintos tamaños y colores.

| CÓDIGO | X | Y | Z | Color |
|--------|----------|----|----|--------|
| 289216 | 140 x 72 | 80 | cm | Haya |
| 289217 | 140 x 72 | 80 | cm | Blanco |
| 289218 | 140 x 72 | 80 | cm | Gris |
| 289219 | 160 x 72 | 80 | cm | Haya |
| 289220 | 160 x 72 | 80 | cm | Blanco |
| 289221 | 160 x 72 | 80 | cm | Gris |



*Posibilidad de montaje a domicilio. Consulte precio con su comercial.



No permite apertura de envase
Venta por caja



Permite apertura de envase
Venta por unidad



Unidades que
contiene la caja



LÍNEA PRESTO

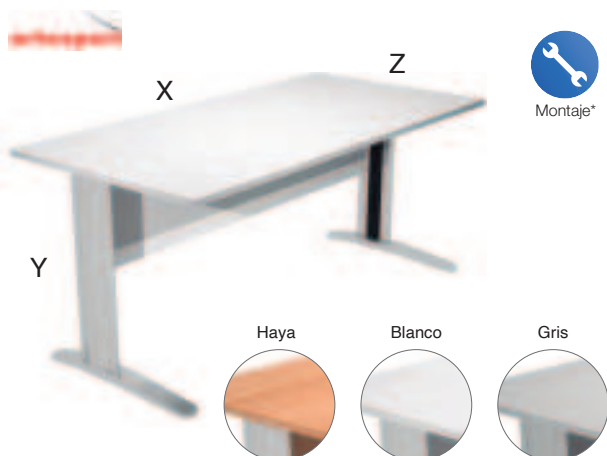

1 ArtExport • Mesa Presto patas de metal

Mesa de trabajo de melamina de 22 mm de grosor, con cantos redondeados ABS de 3 mm. Patas de metal. Disponible en distintos tamaños y colores.

| CÓDIGO | X | Y | Z | Color |
|------------------------|-----|----|----|--------|
| 289182 | 140 | 72 | 80 | Haya |
| 289183 | 140 | 72 | 80 | Blanco |
| 289184 | 140 | 72 | 80 | Gris |
| 289185 | 160 | 72 | 80 | Haya |
| 289186 | 160 | 72 | 80 | Blanco |
| 289187 | 160 | 72 | 80 | Gris |

*Posibilidad de montaje a domicilio. Consulte precio con su comercial.

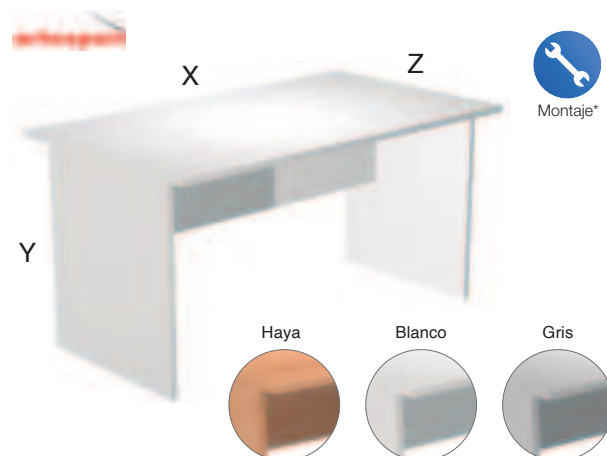

2 ArtExport • Mesa Presto patas panel

Mesa de trabajo de melamina de 22 mm de grosor, con cantos redondeados ABS de 3 mm. Patas en forma de panel. Disponible en distintos tamaños y colores.

| CÓDIGO | X | Y | Z | Color |
|------------------------|-----|----|----|--------|
| 289222 | 140 | 72 | 80 | Haya |
| 289223 | 140 | 72 | 80 | Blanco |
| 289224 | 140 | 72 | 80 | Gris |
| 289225 | 160 | 72 | 80 | Haya |
| 289226 | 160 | 72 | 80 | Blanco |
| 289227 | 160 | 72 | 80 | Gris |

*Posibilidad de montaje a domicilio. Consulte precio con su comercial.

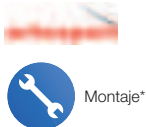

3 ArtExport • Mesa multifuncional blanca

Mesa multifuncional blanca con 4 ruedas y tablero batiente de 25 mm de grosor. Estructura metálica blanca.

| CÓDIGO | X | Y | Z | Color |
|------------------------|-----|------|----|--------|
| 289188 | 140 | 73,7 | 80 | Blanco |
| 289189 | 160 | 73,7 | 80 | Blanco |



*Posibilidad de montaje a domicilio. Consulte precio con su comercial.



LÍNEA SMART OFFICE



1 PaperFlow • Mesa de trabajo Easy Desk

Mesa de nueva generación

Mesa de estructura metálica que garantiza una rigidez perfecta. Con viga telescópica de metal. Superficie de melamina blanca de 25 mm de grosor, forrada con un canto grueso en ABS de alto impacto de 2,5 mm. Se compone de una parte central blanca y de dos extensiones laterales blancas. Patas en tubo de acero de sección 50 x 30 mm en la parte vertical y 50 x 40 mm en la horizontal, grosor de 2 mm. Pintura lacada epoxy blanca. Fácil montaje.

| CÓDIGO | Medidas cm (An x Al x Pr) | Color |
|--------|---------------------------|--------|
| 289423 | 140 x 75 x 80 | Blanco |
| 289424 | 160 x 75 x 80 | Blanco |
| 289425 | 180 x 75 x 80 | Blanco |



2 PaperFlow Cajoneras con ruedas Easy Box

Cajoneras de nueva generación

Estructura de poliestireno. Frontales de ABS brillante en color blanco o negro. Con cuatro ruedas de las cuales dos son multidireccionales. Disponible en dos composiciones diferentes:

- 4 Cajones horizontales: 2 cajones grandes (An x Al x Prof /32,5 x 13,5 x 40,5 cm) y 2 cajones medios (32,5 x 6 x 40,5 cm).

- 4 Cajones: 1 horizontal grande (An x Al x Prof /32,5 x 13,3 x 40,5 cm), 1 cajón izquierdo para carpetas colgantes (13,3 x 32,8 x 40,5 cm) y 2 cajones pequeños a la derecha (13 x 13,3 x 40,5 cm).

Composición 4 cajones horizontales

| CÓDIGO | Medidas cm (An x Al x Pr) | Color |
|--------|---------------------------|-----------------|
| 289421 | 39 x 64,2 x 43,6 | Blanco / Negro |
| 289422 | 39 x 64,2 x 43,6 | Blanco / Blanco |

Composición 4 cajones

| CÓDIGO | Medidas cm (An x Al x Pr) | Color |
|--------|---------------------------|-----------------|
| 289419 | 39 x 64,2 x 43,6 | Blanco / Negro |
| 289420 | 39 x 64,2 x 43,6 | Blanco / Blanco |



No permite apertura de envase
Venta por caja



Permite apertura de envase
Venta por unidad



Unidades que
contiene la caja

LÍNEA WORK

Acabados

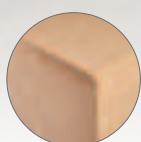

Haya/Haya



Haya/Blanco

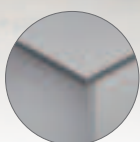

Aluminio/Gris



Blanco/Blanco

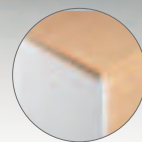

Blanco/Haya

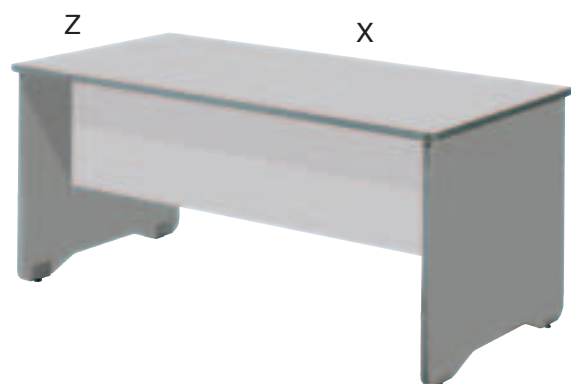

1 Rocada · Mesas de trabajo Línea WORK

La gama Work busca la ergonomía en todas sus piezas, por eso crea diseños de líneas suaves y sin aristas que proporcionan bienestar y confort.

Superficies de mesa

Melamínico sobre aglomerado de 25 mm de grosor con canto de PVC de 2 mm. Acabados en haya, gris y blanco. Superficies con cantos rectos.

Complementos

Soporte CPU metálico, separador (melamina y cristal), sistema de electrificación vertical y horizontal.

Estructura

Estructura melamínica con sistema de regulación independiente (20 mm). Melamínico sobre aglomerado de 25 mm de grosor con canto de PVC de 2 mm de grosor. Acabados en haya, blanco y gris. Estructura con cantos redondeados.

Mesas de Trabajo

| CÓDIGO | X | Y | Z | Estructura | Tablero |
|--------|------------------|---|---|------------|---------|
| 260190 | 140 x 72 x 80 cm | | | Haya | Haya |
| 260194 | 140 x 72 x 80 cm | | | Aluminio | Gris |
| 289441 | 140 x 72 x 80 cm | | | Haya | Blanco |
| 289342 | 140 x 72 x 80 cm | | | Blanco | Blanco |
| 260297 | 140 x 72 x 80 cm | | | Blanco | Haya |

| CÓDIGO | X | Y | Z | Estructura | Tablero |
|--------|------------------|---|---|------------|---------|
| 260191 | 160 x 72 x 80 cm | | | Haya | Haya |
| 260195 | 160 x 72 x 80 cm | | | Aluminio | Gris |
| 289442 | 160 x 72 x 80 cm | | | Haya | Blanco |
| 289343 | 160 x 72 x 80 cm | | | Blanco | Blanco |
| 260298 | 160 x 72 x 80 cm | | | Blanco | Haya |

| CÓDIGO | X | Y | Z | Estructura | Tablero |
|--------|------------------|---|---|------------|------------|
| 260192 | 180 x 72 x 80 cm | | | Haya | Haya |
| 260196 | 180 x 72 x 80 cm | | | Aluminio | Gris claro |
| 289443 | 180 x 72 x 80 cm | | | Haya | Blanco |
| 289344 | 180 x 72 x 80 cm | | | Blanco | Blanco |
| 260299 | 180 x 72 x 80 cm | | | Blanco | Haya |

| CÓDIGO | X | Y | Z | Estructura | Tablero |
|--------|------------------|---|---|------------|------------|
| 260193 | 200 x 72 x 80 cm | | | Haya | Haya |
| 260197 | 200 x 72 x 80 cm | | | Aluminio | Gris claro |
| 289444 | 200 x 72 x 80 cm | | | Haya | Blanco |
| 289345 | 200 x 72 x 80 cm | | | Blanco | Blanco |
| 260300 | 200 x 72 x 80 cm | | | Blanco | Haya |

Ala mesa de trabajo

| CÓDIGO | X | Y | Z | Estructura | Tablero |
|--------|------------------|---|---|------------|------------|
| 289387 | 100 x 72 x 60 cm | | | Haya | Haya |
| 289388 | 100 x 72 x 60 cm | | | Aluminio | Gris claro |
| 289390 | 100 x 72 x 60 cm | | | Aluminio | Blanco |
| 289346 | 100 x 72 x 60 cm | | | Blanco | Blanco |

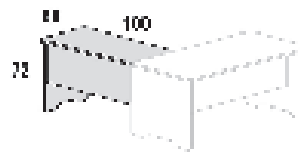

Separadores de mesa

| CÓDIGO | Medidas cm | Acabado |
|--------|------------|---------|
| 289383 | 136 x 45 | Haya |
| 289384 | 136 x 45 | Gris |
| 289386 | 136 x 45 | Blanco |

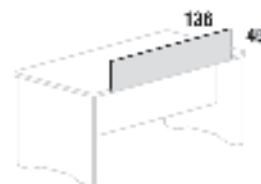



LÍNEA WORK L

Acabados



Haya/Haya

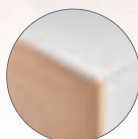

Haya/Blanco

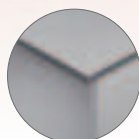

Aluminio/Gris



Blanco/Blanco

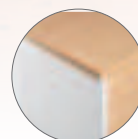

Blanco/Haya



1 Rocada • Mesas de trabajo Línea WORK en L

La gama Work busca la ergonomía en todas sus piezas, por eso crea diseños de líneas suaves y sin aristas que proporcionan bienestar y confort.

Superficies de mesa

Melamínico sobre aglomerado de 25 mm de grosor con cantos de pvc de 2 mm. superficies con cantos rectos.

Complementos

Soporte CPU metálico, separador (melamina y cristal), sistema de electrificación vertical y horizontal.

Estructura

Melamínica con sistema de regulación independiente (20 mm), melamínico sobre aglomerado de 25 mm de grosor con cantos de PVC de 2 mm de grosor. Estructura con cantos redondeados.



Mesas de Trabajo

Derecha

| CÓDIGO | X | Y | Z | Estructura | Tablero |
|--------|-------------------|---|---|------------|---------|
| 260301 | 160 x 80 x 120 cm | | | Haya | Haya |
| 260302 | 160 x 80 x 120 cm | | | Haya | Blanco |
| 260303 | 160 x 80 x 120 cm | | | Aluminio | Gris |
| 260304 | 160 x 80 x 120 cm | | | Blanco | Blanco |
| 260305 | 160 x 80 x 120 cm | | | Blanco | Haya |

| CÓDIGO | X | Y | Z | Estructura | Tablero |
|--------|-------------------|---|---|------------|---------|
| 260306 | 180 x 80 x 120 cm | | | Haya | Haya |
| 260307 | 180 x 80 x 120 cm | | | Haya | Blanco |
| 260308 | 180 x 80 x 120 cm | | | Aluminio | Gris |
| 260309 | 180 x 80 x 120 cm | | | Blanco | Blanco |
| 260310 | 180 x 80 x 120 cm | | | Blanco | Haya |

Izquierda

| CÓDIGO | X | Y | Z | Estructura | Tablero |
|--------|-------------------|---|---|------------|---------|
| 260311 | 160 x 80 x 120 cm | | | Haya | Haya |
| 260312 | 160 x 80 x 120 cm | | | Haya | Blanco |
| 260313 | 160 x 80 x 120 cm | | | Aluminio | Gris |
| 260314 | 160 x 80 x 120 cm | | | Blanco | Blanco |
| 260315 | 160 x 80 x 120 cm | | | Blanco | Haya |

| CÓDIGO | X | Y | Z | Estructura | Tablero |
|--------|-------------------|---|---|------------|---------|
| 260316 | 180 x 80 x 120 cm | | | Haya | Haya |
| 260317 | 180 x 80 x 120 cm | | | Haya | Blanco |
| 260318 | 180 x 80 x 120 cm | | | Aluminio | Gris |
| 260319 | 180 x 80 x 120 cm | | | Blanco | Blanco |
| 260320 | 180 x 80 x 120 cm | | | Blanco | Haya |

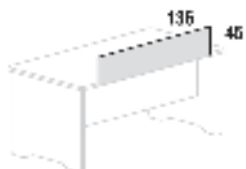

Separadores de mesa

| CÓDIGO | Medidas cm. | Acabado |
|--------|-------------|---------|
| 289383 | 136 x 45 | Haya |
| 289384 | 136 x 45 | Gris |
| 289386 | 136 x 45 | Blanco |



No permite apertura de envase
Venta por caja



Permite apertura de envase
Venta por unidad



Unidades que
contiene la caja

LÍNEA TOTAL

Acabados

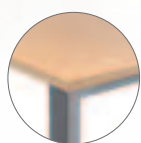

Aluminio/Haya

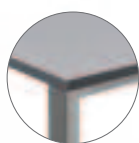

Aluminio/Gris

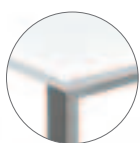

Aluminio/Blanco



Aluminio/Roble

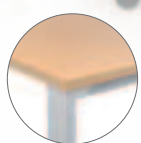

Blanco/Haya

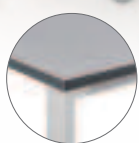

Blanco/Gris



Blanco/Blanco

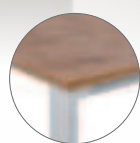

Blanco/Roble



1 Rocada • Mesas de trabajo Línea TOTAL

Superficies de mesa

Cristal templado de 10 mm de grosor. Melamínico sobre aglomerado de 25 mm de grosor con canto de PVC de 2 mm de grosor.

Complementos

Soporte CPU metálico, faldón metálico, separador (melamina, cristal), sistema de electrificación horizontal y vertical.

Estructura

Estructura con sistema de regulación independiente (50 mm) fabricada en tubo de acero. Travesaños tubulares de acero con nuevas medidas reducidas de 30 x 30 mm para una máxima comodidad. Sistema de fijación del tablero mediante una pieza de polímero técnico.



Mesas de Trabajo

| CÓDIGO | X | Z | Estructura | Tablero |
|---------------|-------------|---|------------|---------|
| 260323 | 140 x 80 cm | | Aluminio | Haya |
| 260324 | 140 x 80 cm | | Aluminio | Gris |
| 260325 | 140 x 80 cm | | Aluminio | Blanco |
| 260326 | 140 x 80 cm | | Aluminio | Roble |

| CÓDIGO | X | Z | Estructura | Tablero |
|---------------|-------------|---|------------|---------|
| 260327 | 140 x 80 cm | | Blanco | Haya |
| 260328 | 140 x 80 cm | | Blanco | Gris |
| 260329 | 140 x 80 cm | | Blanco | Blanco |
| 260330 | 140 x 80 cm | | Blanco | Roble |

| CÓDIGO | X | Z | Estructura | Tablero |
|---------------|-------------|---|------------|---------|
| 260331 | 160 x 80 cm | | Aluminio | Haya |
| 260332 | 160 x 80 cm | | Aluminio | Gris |
| 260333 | 160 x 80 cm | | Aluminio | Blanco |
| 260334 | 160 x 80 cm | | Aluminio | Roble |

| CÓDIGO | X | Z | Estructura | Tablero |
|---------------|-------------|---|------------|---------|
| 260335 | 160 x 80 cm | | Blanco | Haya |
| 260336 | 160 x 80 cm | | Blanco | Gris |
| 260337 | 160 x 80 cm | | Blanco | Blanco |
| 260338 | 160 x 80 cm | | Blanco | Roble |

| CÓDIGO | X | Z | Estructura | Tablero |
|---------------|-------------|---|------------|---------|
| 260339 | 180 x 80 cm | | Aluminio | Haya |
| 260340 | 180 x 80 cm | | Aluminio | Gris |
| 260341 | 180 x 80 cm | | Aluminio | Blanco |
| 260342 | 180 x 80 cm | | Aluminio | Roble |

| CÓDIGO | X | Z | Estructura | Tablero |
|---------------|-------------|---|------------|---------|
| 260343 | 180 x 80 cm | | Blanco | Haya |
| 260344 | 180 x 80 cm | | Blanco | Gris |
| 260345 | 180 x 80 cm | | Blanco | Blanco |
| 260346 | 180 x 80 cm | | Blanco | Roble |

| CÓDIGO | X | Z | Estructura | Tablero |
|---------------|-------------|---|------------|---------|
| 260347 | 200 x 80 cm | | Aluminio | Haya |
| 260348 | 200 x 80 cm | | Aluminio | Gris |
| 260349 | 200 x 80 cm | | Aluminio | Blanco |
| 260350 | 200 x 80 cm | | Aluminio | Roble |

| CÓDIGO | X | Z | Estructura | Tablero |
|---------------|-------------|---|------------|---------|
| 260351 | 200 x 80 cm | | Blanco | Haya |
| 260352 | 200 x 80 cm | | Blanco | Gris |
| 260353 | 200 x 80 cm | | Blanco | Blanco |
| 260354 | 200 x 80 cm | | Blanco | Roble |





ACCESORIOS PARA MESA DE TRABAJO



1 Rocada · Accesorios para mesa de trabajo



Métano / Mofreins
Métano / Mofreins



1

Faldón metálico para mesa

| CÓDIGO | Medidas cm | Material |
|--------|------------|----------|
| 260355 | 117 x 30 | Aluminio |
| 260356 | 137 x 30 | Aluminio |
| 260357 | 157 x 30 | Aluminio |
| 260358 | 177 x 30 | Aluminio |



1

2

3

2

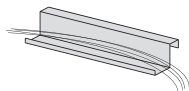

Pasacables

| CÓDIGO | Medidas cm | Material |
|--------|-------------|----------|
| 260321 | 97 x 22 x 6 | Aluminio |
| 260322 | 97 x 22 x 6 | Blanco |

3



Separadores de mesa

| CÓDIGO | Medidas cm | Acabado |
|--------|------------|---------|
| 289383 | 136 x 45 | Haya |
| 289384 | 136 x 45 | Gris |
| 289386 | 136 x 45 | Blanco |



No permite apertura de envase
Venta por caja



Permite apertura de envase
Venta por unidad



Unidades que
contiene la caja

LÍNEA MEETING

Acabados

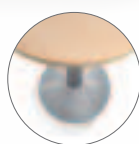

Aluminio/Haya

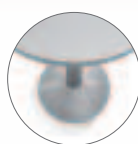

Aluminio/Gris



Aluminio/Blanco



Blanco/Blanco

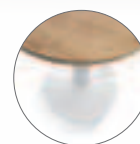

Blanco/Roble



1 Rocada Mesas de Reuniones Línea MEETING

Estructura

Estructura metálica realizada en tubo de acero de diámetro 120mm y 50mm según modelos con base de acero estampado de gran estabilidad.

Estructura melamina

Estructura melamínica con sistema de regulación independiente (20 mm). Melamínico sobre aglomerado de 25 mm de grosor con canto de PVC de 2 mm de grosor. Acabados en haya, aluminio, blanco y roble. Estructura con cantos redondeados.

Melamina rectangular

| CÓDIGO | X | Y | Z | Estructura | Tablero |
|--------|----------|--------|---|------------|---------|
| 260234 | 220 x 72 | 100 cm | | Aluminio | Haya |
| 260259 | 220 x 72 | 100 cm | | Aluminio | Gris |
| 289447 | 220 x 72 | 100 cm | | Aluminio | Blanco |
| 260407 | 220 x 72 | 100 cm | | Blanco | Blanco |
| 260408 | 220 x 72 | 100 cm | | Blanco | Roble |



Melamina redonda

| CÓDIGO | X | Y | Estructura | Tablero |
|--------|----------|----|------------|---------|
| 260235 | 120 x 72 | cm | Aluminio | Haya |
| 260261 | 120 x 72 | cm | Aluminio | Gris |
| 289448 | 120 x 72 | cm | Aluminio | Blanco |
| 260409 | 120 x 72 | cm | Blanco | Blanco |
| 260410 | 120 x 72 | cm | Blanco | Roble |



LÍNEA WELCOME

1 Rocada Módulos de recepción Línea WELCOME



Convierte tu mesa de trabajo en una recepción.

Módulos de recepción de distintas dimensiones para adaptarse a todo tipo de ambiente realizados en melamina de 19-25 mm de espesor con canto de PVC de 2 mm para superficies con cantos rectos o circulares. Estas recepciones son compatibles con las mesas serie Work, Metal y Executive y están disponibles en cuatro acabados diferentes. La línea circular dispone de tres módulos con los que podrás cerrar la mesa 270°.



Acabados

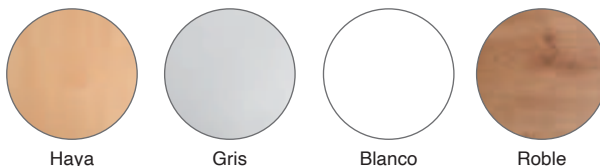

Módulo superior

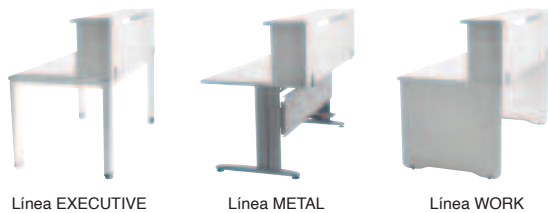

Módulo 100 cm

| CÓDIGO | X | Y | Z | Estructura | Tablero |
|--------|------------------|---|---|------------|---------|
| 289355 | 100 x 40 x 30 cm | | | Haya | Haya |
| 289356 | 100 x 40 x 30 cm | | | Gris | Gris |
| 289357 | 100 x 40 x 30 cm | | | Roble | Roble |
| 289358 | 100 x 40 x 30 cm | | | Blanco | Blanco |

Módulo 120 cm

| CÓDIGO | X | Y | Z | Estructura | Tablero |
|--------|------------------|---|---|------------|---------|
| 289359 | 120 x 40 x 30 cm | | | Haya | Haya |
| 289360 | 120 x 40 x 30 cm | | | Gris | Gris |
| 289361 | 120 x 40 x 30 cm | | | Roble | Roble |
| 289362 | 120 x 40 x 30 cm | | | Blanco | Blanco |

Módulo 140 cm

| CÓDIGO | X | Y | Z | Estructura | Tablero |
|--------|------------------|---|---|------------|---------|
| 289363 | 140 x 40 x 30 cm | | | Haya | Haya |
| 289364 | 140 x 40 x 30 cm | | | Gris | Gris |
| 289365 | 140 x 40 x 30 cm | | | Roble | Roble |
| 289366 | 140 x 40 x 30 cm | | | Blanco | Blanco |

Módulo 160 cm

| CÓDIGO | X | Y | Z | Estructura | Tablero |
|--------|------------------|---|---|------------|---------|
| 289367 | 160 x 40 x 30 cm | | | Haya | Haya |
| 289368 | 160 x 40 x 30 cm | | | Gris | Gris |
| 289369 | 160 x 40 x 30 cm | | | Roble | Roble |
| 289370 | 160 x 40 x 30 cm | | | Blanco | Blanco |

Módulo 180 cm

| CÓDIGO | X | Y | Z | Estructura | Tablero |
|--------|------------------|---|---|------------|---------|
| 289371 | 180 x 40 x 30 cm | | | Haya | Haya |
| 289372 | 180 x 40 x 30 cm | | | Gris | Gris |
| 289373 | 180 x 40 x 30 cm | | | Roble | Roble |
| 289374 | 180 x 40 x 30 cm | | | Blanco | Blanco |

Módulo 200 cm

| CÓDIGO | X | Y | Z | Estructura | Tablero |
|--------|------------------|---|---|------------|---------|
| 289375 | 200 x 40 x 30 cm | | | Haya | Haya |
| 289376 | 200 x 40 x 30 cm | | | Gris | Gris |
| 289377 | 200 x 40 x 30 cm | | | Roble | Roble |
| 289378 | 200 x 40 x 30 cm | | | Blanco | Blanco |

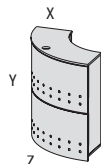

Módulo circular 90°

Módulo circular realizado en melamina y acero. Su diseño permite todo tipo de aplicaciones como recepción en eventos, catering, atril de conferencia, soporte para video proyecciones, etc. Fácil montaje. Ruedas de serie.

Complementos

Accesorio para video proyecciones realizado en melamina y acero, regulable en altura a 250 mm. Y accesorio para conferencias realizado en acero regulable en altura a 250 mm.

| CÓDIGO | X | Y | Z | Estructura | Tablero |
|--------|-------------------|---|---|------------|---------|
| 260406 | 38 x 106 x 125 cm | | | Aluminio | Haya |

Acabados

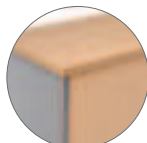

Aluminio/Haya



No permite apertura de envase
Venta por caja



Permite apertura de envase
Venta por unidad



Unidades que
contiene la caja

CAJONERAS

CAJONERAS DE MELAMINA



*Posibilidad de montaje a domicilio. Consulte precio con su comercial.

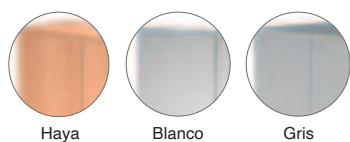

Haya Blanco Gris

1 ArtExport • Cajonera móvil Presto con ruedas

Cajoneras móviles de melamina de 22 mm de grosor. Con ruedas y cajones para guardar carpetas. Disponibles en diferentes colores: blanco, gris y haya. Dimensiones: 43 x 60 x 52 cm.



Con ruedas y 2 cajones

| CÓDIGO | X | Y | Z | Color |
|---------------|----|----|----|--------|
| 289210 | 43 | 60 | 52 | Haya |
| 289211 | 43 | 60 | 52 | Blanco |
| 289212 | 43 | 60 | 52 | Gris |



Con ruedas y 3 cajones

| CÓDIGO | X | Y | Z | Color |
|---------------|----|----|----|--------|
| 289213 | 43 | 60 | 52 | Haya |
| 289214 | 43 | 60 | 52 | Blanco |
| 289215 | 43 | 60 | 52 | Gris |



Haya/Haya Haya/Blanco Aluminio/Gris Blanco/Blanco Blanco/Haya Blanco/Gris Roble/Roble

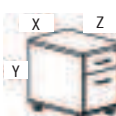

2 Rocada • Cajoneras con ruedas Melamina

Estructura realizada en melamina de 19 mm en su totalidad. Las 4 ruedas disponen de freno. Cerradura con 2 llaves plegables. Sistema de cierre centralizado para la confidencialidad deseada. Sistema antivuelco. Tiradores metálicos. Cajones metálicos realizados en chapa de acero. Guías metálicas con rodamientos de nylon.

Con ruedas y 3 cajones

| CÓDIGO | X | Y | Z | COMB. |
|---------------|------|----|----|-------|
| 260230 | 59,5 | 58 | 40 | 1 |
| 260285 | 59,5 | 58 | 40 | 2 |
| 260255 | 59,5 | 58 | 40 | 3 |
| 289353 | 59,5 | 58 | 40 | 4 |
| 260380 | 59,5 | 58 | 40 | 5 |
| 260381 | 59,5 | 58 | 40 | 6 |
| 260382 | 59,5 | 58 | 40 | 7 |

Con ruedas y 1 cajón + 1 carpetero

| CÓDIGO | X | Y | Z | COMB. |
|---------------|------|----|----|-------|
| 260229 | 59,5 | 58 | 40 | 1 |
| 260286 | 59,5 | 58 | 40 | 2 |
| 260253 | 59,5 | 58 | 40 | 3 |
| 289354 | 59,5 | 58 | 40 | 4 |
| 260383 | 59,5 | 58 | 40 | 5 |
| 260384 | 59,5 | 58 | 40 | 6 |
| 260385 | 59,5 | 58 | 40 | 7 |

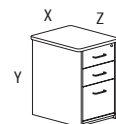
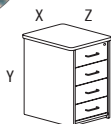
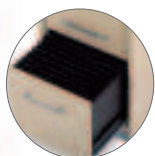

3 Rocada • Cajoneras sin ruedas Melamina

Estructura realizada en melamina de 19 mm en su totalidad. Cerradura con 2 llaves plegables. Sistema de cierre centralizado para la confidencialidad deseada. Sistema antivuelco. Tiradores metálicos. Cajones metálicos realizados en chapa de acero. Guías metálicas con rodamientos de nylon.

4 cajones

| CÓDIGO | X | Y | Z | COMB. |
|---------------|----|----|----|-------|
| 260386 | 60 | 72 | 47 | 1 |
| 260387 | 60 | 72 | 47 | 3 |
| 260388 | 60 | 72 | 47 | 2 |
| 260389 | 60 | 72 | 47 | 4 |
| 260390 | 60 | 72 | 47 | 5 |
| 260391 | 60 | 72 | 47 | 6 |
| 260392 | 60 | 72 | 47 | 7 |

2 cajones + 1 carpetero

| CÓDIGO | X | Y | Z | COMB. |
|---------------|----|----|----|-------|
| 260393 | 60 | 72 | 47 | 1 |
| 260394 | 60 | 72 | 47 | 3 |
| 260395 | 60 | 72 | 47 | 2 |
| 260396 | 60 | 72 | 47 | 4 |
| 260397 | 60 | 72 | 47 | 5 |
| 260398 | 60 | 72 | 47 | 6 |
| 260399 | 60 | 72 | 47 | 7 |



No permite apertura de envase. Venta por caja



Permite apertura de envase. Venta por unidad



Unidades que contiene la caja

CAJONERAS DE MELAMINA



Gris



Gris claro



Blanco



Gris



Gris claro



Blanco

1 Rocada • Cajoneras metálicas con ruedas

Cerradura con dos llaves. Sistema antivuelco. Las ruedas disponen de sistema de freno. Cajones metálicos realizados en chapa de acero. Sistema de cierre centralizado. Guías metálicas con rodamientos de nylon.

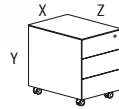

Con ruedas y 3 cajones

| CÓDIGO | X | Y | Z | Color |
|---------------|----|----|------|------------|
| 260400 | 53 | 58 | 42,5 | Gris |
| 260401 | 53 | 58 | 42,5 | Gris claro |
| 260402 | 53 | 58 | 42,5 | Blanco |

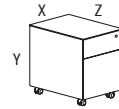

Con ruedas y 1 cajón + 1 carpetero

| CÓDIGO | X | Y | Z | Color |
|---------------|----|----|------|------------|
| 260403 | 53 | 58 | 42,5 | Gris |
| 260404 | 53 | 58 | 42,5 | Gris claro |
| 260405 | 53 | 58 | 42,5 | Blanco |

CAJONERAS METÁLICAS



Gris claro



Blanco

2 Bisley • Cajoneras Note metálicas

Cerradura con dos llaves. Sistema antivuelco. Las ruedas disponen de sistema de freno. Cajones metálicos realizados en chapa de acero. Sistema de cierre centralizado. Guías metálicas con rodamientos de nylon.

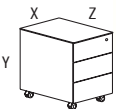

Con ruedas y 3 cajones

| CÓDIGO | X | Y | Z | Color |
|---------------|----|------|------|------------|
| 289112 | 30 | 49,5 | 56,5 | Gris claro |
| 289113 | 30 | 49,5 | 56,5 | Blanco |

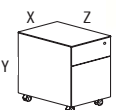

Con ruedas y 1 cajón + 1 carpetero

| CÓDIGO | X | Y | Z | Color |
|---------------|----|------|------|------------|
| 289114 | 30 | 49,5 | 56,5 | Gris claro |
| 289115 | 30 | 49,5 | 56,5 | Blanco |

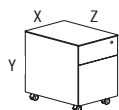

Con ruedas y 2 cajones + 1 carpetero

| CÓDIGO | X | Y | Z | Color |
|---------------|----|------|------|------------|
| 289116 | 30 | 64,5 | 56,5 | Gris claro |
| 289117 | 30 | 64,5 | 56,5 | Blanco |

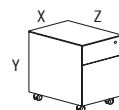

Con ruedas y 2 cajones + 1 carpetero

| CÓDIGO | X | Y | Z | Color |
|---------------|----|------|------|------------|
| 289118 | 42 | 64,5 | 56,5 | Gris claro |
| 289119 | 42 | 64,5 | 56,5 | Blanco |



No permite apertura de envase
Venta por caja



Permite apertura de envase
Venta por unidad



Unidades que
contiene la caja

CAJONERAS METÁLICAS



BISLEY



1 Bisley Cajonera móvil 2 cajones con ruedas

Cajonera metálica rodante monobloque con 2 cajones: 1 cajón para carpetas colgantes formato A4 y 1 cajón en archivo plano. Disponible en color gris y negro. Capacidad hasta 15kg por cajón.

| CÓDIGO | X | Y | Z | Color |
|---------------|-----------|----|----|--------|
| 289190 | 41 x 52,9 | 40 | cm | Gris |
| 289191 | 41 x 52,9 | 40 | cm | Negro |
| 289159 | 41 x 52,9 | 40 | cm | Blanco |

BISLEY



2 Bisley Cajonera móvil 3 cajones con ruedas

Cajonera metálica rodante monobloque con 3 cajones en archivo plano. Disponible en color gris y negro. Capacidad hasta 15kg por cajón.

| CÓDIGO | X | Y | Z | Color |
|---------------|-----------|----|----|--------|
| 289192 | 41 x 52,9 | 40 | cm | Gris |
| 289193 | 41 x 52,9 | 40 | cm | Negro |
| 289160 | 41 x 52,9 | 40 | cm | Blanco |



3 Pierre Henry • Cajonera Rang Concept

Buena relación calidad precio. Con ruedas

Archivador metálico. Con cerradura que bloquea dos cajones. Incluye tres cajones de clasificación. Con ruedas para un fácil desplazamiento por la oficina.

Con ruedas y 3 cajones

| CÓDIGO | X | Y | Z | Color |
|---------------|---------|----|----|-------|
| 289714 | 41 x 50 | 41 | cm | Negro |
| 289713 | 41 x 50 | 41 | cm | Gris |



4 Pierre Henry • Cajonera Combi 2 cajones

Archivo móvil con ruedas

Archivador metálico. Con cerradura. Incluye: un cajón clasificación, un cajón para carpetas colgantes A4. Con ruedas para un fácil desplazamiento por la oficina.

| CÓDIGO | X | Y | Z | Color |
|---------------|---------|----|----|-------|
| 289716 | 40 x 57 | 40 | cm | Negro |
| 289715 | 40 x 57 | 40 | cm | Gris |



No permite apertura de envase
Venta por caja



Permite apertura de envase
Venta por unidad



Unidades que
contiene la caja

CAJONERAS METÁLICAS

BISLEY

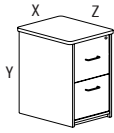
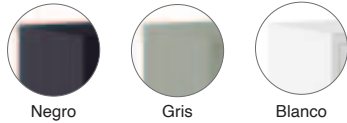

1 Bisley Cajonera fija 2 cajones sin ruedas

Cajonera metálica fija monobloque de 2 cajones para carpetas colgantes formato A4. Disponible en color gris y negro. Capacidad hasta 15kg por cajón.

| CÓDIGO | X | Y | Z | Color |
|------------------------|-----------|--------|----|--------|
| 289196 | 41 x 67,2 | 2 x 40 | cm | Gris |
| 289197 | 41 x 67,2 | 2 x 40 | cm | Negro |
| 289161 | 41 x 67,2 | 2 x 40 | cm | Blanco |

BISLEY

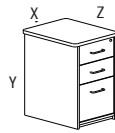

2 Bisley Cajonera fija 3 cajones sin ruedas

Cajonera metálica fija monobloque de 3 cajones: 1 cajón para carpetas colgantes formato A4 y 2 cajones en archivo plano. Disponible en color gris y negro. Capacidad hasta 15kg por cajón.

| CÓDIGO | X | Y | Z | Color |
|------------------------|-----------|--------|----|-------|
| 289194 | 41 x 67,2 | 2 x 40 | cm | Gris |
| 289195 | 41 x 67,2 | 2 x 40 | cm | Negro |

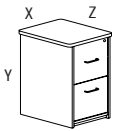

3 Pierre Henry · Cajonera sin ruedas

Facilita el archivo

Archivador metálico para carpetas colgantes A4. Con cerradura. Incluye dos cajones de clasificación. Sin ruedas.

Con 2 cajones

| CÓDIGO | X | Y | Z | Color |
|------------------------|---------|--------|----|-------|
| 289712 | 40 x 66 | 2 x 40 | cm | Negro |
| 260139 | 40 x 66 | 2 x 40 | cm | Gris |

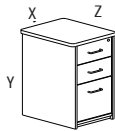

4 Pierre Henry Cajonera tres cajones sin ruedas

Máxima eficacia en mínimo espacio

Archivador metálico. Incluye dos cajones para clasificación y un cajón para carpetas colgantes A4. Con cerradura que bloquea dos cajones.

Con 3 cajones

| CÓDIGO | X | Y | Z | Color |
|------------------------|---------|--------|----|-------|
| 289707 | 40 x 66 | 2 x 40 | cm | Negro |
| 289706 | 40 x 66 | 2 x 40 | cm | Gris |

ARCHIVADORES METÁLICOS

BISLEY



5 Bisley Archivador carpetas colgantes 40 cm

Archivador metálico monobloque de 4 cajones para carpetas colgantes A4. Disponible en gris y negro. Profundidad de 40 cm. Apertura del 100% del cajón. La cerradura cierra 2 cajones.

Con 4 cajones

| CÓDIGO | Cajones | X | Y | Z | Color |
|------------------------|---------|----------|--------|----|-------|
| 289170 | 4 | 41 x 132 | 2 x 40 | cm | Gris |
| 289171 | 4 | 41 x 132 | 2 x 40 | cm | Negro |



No permite apertura de envase
Venta por caja



Permite apertura de envase
Venta por unidad



Unidades que
contiene la caja

ARCHIVADORES METÁLICOS

BISLEY

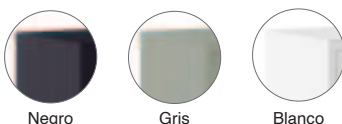

1 Bisley Archivador carpetas colgantes 62 cm

Archivador metálico monobloque de 2, 3 y 4 cajones para carpetas colgantes A4, F° y F°+. Disponible en gris y negro. Profundidad de 60 cm. Cerradura centralizada de todos los cajones. Sistema antivuelco de cajones. Capacidad de carga del cajón de 35kg. Capacidad de 200 carpetas por cajón.

Con 2 cajones

| CÓDIGO | Cajones | X | Y | Z | Color |
|---------------|---------|---------|-------|---|--------|
| 289164 | 2 | 47 x 71 | 62 cm | | Gris |
| 289165 | 2 | 47 x 71 | 62 cm | | Blanco |

Con 3 cajones

| CÓDIGO | Cajones | X | Y | Z | Color |
|---------------|---------|----------|-------|---|--------|
| 289172 | 3 | 47 x 101 | 62 cm | | Gris |
| 289173 | 3 | 47 x 101 | 62 cm | | Negro |
| 289163 | 3 | 47 x 101 | 62 cm | | Blanco |

Con 4 cajones

| CÓDIGO | Cajones | X | Y | Z | Color |
|---------------|---------|----------|-------|---|--------|
| 289174 | 4 | 47 x 132 | 62 cm | | Gris |
| 289175 | 4 | 47 x 132 | 62 cm | | Negro |
| 289162 | 4 | 47 x 132 | 62 cm | | Blanco |



2 Pierre Henry • Maxi archivador de suelo

Muy robusto

Archivador metálico para carpetas colgantes A4. Dos cerraduras.

Con 3 cajones

| CÓDIGO | X | Y | Z | Color |
|---------------|---------|-------|---|-------|
| 289710 | 40 x 96 | 40 cm | | Negro |
| 260140 | 40 x 96 | 40 cm | | Gris |

Con 4 cajones

| CÓDIGO | X | Y | Z | Color |
|---------------|----------|-------|---|-------|
| 289705 | 40 x 126 | 40 cm | | Negro |
| 260141 | 40 x 126 | 40 cm | | Gris |



No permite apertura de envase
Venta por caja



Permite apertura de envase
Venta por unidad



Unidades que
contiene la caja

ARCHIVADORES METÁLICOS

BISLEY



Negro

Gris

Blanco



1 Bisley • Archivadores de suelo serie BS

Monobloque de una sola pieza de acero. Estable y rígido. Ángulos redondeados. Tirador integrado. Cerradura centralizada con cierre simultáneo de todos los cajones. Sistema de seguridad antivuelco que solo permite abrir un cajón cada vez. Frontes del cajón de doble capa de acero para amortiguación del ruido. Guías telescópicas de rodamiento a bolas con cierre progresivo silencioso. Apertura del cajón completa al 100%. Porta-etiquetas de plástico transparente en el tirador de cada cajón.

Con 3 cajones

| CÓDIGO | X | Y | Z | Color |
|---------------|------------|------|----|--------|
| 260125 | 47 x 101,6 | 62,2 | cm | Negro |
| 260272 | 47 x 101,6 | 62,2 | cm | Gris |
| 289167 | 47 x 101,6 | 62,2 | cm | Blanco |

Con 4 cajones

| CÓDIGO | X | Y | Z | Color |
|---------------|----------|------|----|--------|
| 289669 | 47 x 132 | 62,2 | cm | Negro |
| 289670 | 47 x 132 | 62,2 | cm | Gris |
| 289166 | 47 x 132 | 62,2 | cm | Blanco |

MUEBLES AUXILIARES CON RUEDAS

PAPERFLOW



2 PaperFlow • Archivador con ruedas

Estructura de poliestireno. Capacidad para siete archivadores de palanca en cada altura. Dimensiones interior (An x Al x Prof): 60 x 36 x 30 cm. Con cuatro ruedas que facilitan la movilidad del archivador y con dos frenos delanteros. Fácil montaje.

| CÓDIGO | Medidas cm (An x Al x Pr) | Color |
|---------------|---------------------------|------------------|
| 289416 | 65,1 x 86,4 x 33 | Negro |
| 289417 | 65,1 x 86,4 x 33 | Gris |
| 289418 | 65,1 x 86,4 x 33 | Gris / Antracita |

PAPERFLOW



3 PaperFlow Carro con ruedas y tres baldas

Estructura de aluminio coloreado y baldas de metal lacadas en negro. Las baldas están equipadas con rieles para llevar archivos colgantes. Capacidad de carga: hasta 35 kg por balda. Con cuatro ruedas giratorias. Se suministra plegado.

| CÓDIGO | Medidas cm (An x Al x Pr) | Color |
|---------------|---------------------------|-------|
| 289398 | 45 x 74 x 36 | Negro |
| 289399 | 60 x 74 x 36 | Negro |



No permite apertura de envase
Venta por caja



Permite apertura de envase
Venta por unidad



Unidades que
contiene la caja

MUEBLES AUXILIARES CON RUEDAS



1 Archivo 2000 Tore de Almacenaje con ruedas y cajones

Fabricada en polipropileno copolímero 100% reciclado y reciclable, con aditivo antiestático que facilita la limpieza y evita la acumulación de polvo. Destaca por su gran resistencia y estabilidad. Ideales para el hogar, la oficina, centros educativos, clínicas, hospitales, etc. Carcasa en color negro opaco y cajones cristal translúcido. Medidas interiores de los cajones: 342 x 220 x 79 mm. Fabricado en España

| CÓDIGO | Medidas cm (An x Al x Pr) | Cajones |
|--------|---------------------------|---------|
| 208011 | 290 x 480 x 390 | 4 |
| 208012 | 290 x 685 x 390 | 6 |



2 PaperFlow • Mesa auxiliar con ruedas y dos compartimentos

Estructura de poliestireno. Capacidad de carga: hasta 30 kg en la parte superior. Con cuatro ruedas giratorias. Compartimento superior: 50,3 x 21 x 32,1 cm. Compartimento inferior: 50,3 x 36 x 32,1 cm.

| CÓDIGO | Medidas cm (An x Al x Pr) | Color |
|--------|---------------------------|--------------|
| 289412 | 54,4 x 69,9 x 33,5 | Negro / Gris |
| 289413 | 54,4 x 69,9 x 33,5 | Gris |

ARMARIOS DE PERSIANA



3 PaperFlow Armarios de persiana Easy Office

Estructura metálica, cuerpo en poliestireno resistente. Persiana de PVC. Manilla integrada escamoteable. Cerradura de doble salida, con un juego de dos claves numeradas. Estantes metálicos negros ajustables cada 8 cm, preparados para carpetas colgantes A4, con una capacidad de hasta 75 kg por balda. Se suministra sin montar. Fácil montaje en 2 minutos sin herramientas. 5 años de garantía.



Armario de 104 cm de altura - 2 Estantes

| CÓDIGO | Medidas cm (An x Al x Pr) | Color |
|--------|---------------------------|--------|
| 289519 | 110 x 104 x 41 | Gris |
| 289520 | 110 x 104 x 41 | Negro |
| 289429 | 110 x 104 x 41 | Blanco |

Armario de 204 cm de altura - 4 Estantes

| CÓDIGO | Medidas cm (An x Al x Pr) | Color |
|--------|---------------------------|--------|
| 289521 | 110 x 204 x 41 | Gris |
| 289522 | 110 x 204 x 41 | Negro |
| 289428 | 110 x 204 x 41 | Blanco |



No permite apertura de envase
Venta por caja



Permite apertura de envase
Venta por unidad



Unidades que
contiene la caja

ARMARIOS METÁLICOS

BISLEY

1 Bisley
Armario metálico puertas correderas

Armario metálico monobloque ignífugo con puertas correderas y 4 baldas. Baldas previstas de rieles en parte inferior para carpetas colgantes de A4 con visor lateral. Disponible en color gris y negro.

| CÓDIGO | X | Y | Z | Color |
|--------|-----|-----|----|-------|
| 749717 | 102 | 198 | 45 | Gris |



2 Pierre Henry
Armario bajo con puertas batientes PH

Ideal como soporte de impresora

Armarios de cuerpo metálico de gran rigidez. Laca epoxi color antracita cocida al horno. Resistente a los golpes. Cierre con llave. Fácil de montar. Incluye un estante.

| CÓDIGO | X | Y | Z | Color |
|--------|----|----|----|-------|
| 260142 | 80 | 72 | 41 | Gris |

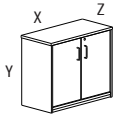

3 Pierre Henry
Armario alto con puertas batientes PH

Armario de gran capacidad

Cuerpo metálico de gran rigidez. Laca epoxi color antracita cocida al horno. Resistente a los golpes. Cierre con llave. Fácil de montar. Incluye cuatro estantes.

| CÓDIGO | X | Y | Z | Color |
|--------|----|-----|----|-------|
| 260143 | 80 | 198 | 41 | Gris |

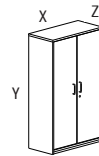

ARMARIOS DE MELAMINA



Montaje*

*Posibilidad de montaje a domicilio. Consulte precio con su comercial.

4 ArtExpert
Armarios Presto

Armarios de melamina de 22 mm de grosor con puertas con cerradura. Disponibles en diferentes tamaños y colores.

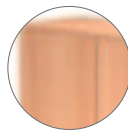

Haya

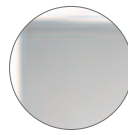

Blanco



Gris

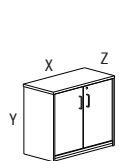

Armario bajo con puertas

| CÓDIGO | X | Y | Z | Color |
|--------|----|----|----|--------|
| 289204 | 80 | 72 | 35 | Haya |
| 289205 | 80 | 72 | 35 | Blanco |
| 289206 | 80 | 72 | 35 | Gris |

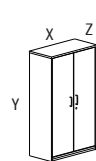

Armario medio con puertas

| CÓDIGO | X | Y | Z | Color |
|--------|----|-----|----|--------|
| 289207 | 80 | 120 | 35 | Haya |
| 289208 | 80 | 120 | 35 | Blanco |
| 289209 | 80 | 120 | 35 | Gris |

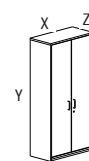

Armario alto con puertas

| CÓDIGO | X | Y | Z | Color |
|--------|----|-----|----|--------|
| 289201 | 80 | 180 | 35 | Haya |
| 289202 | 80 | 180 | 35 | Blanco |
| 289203 | 80 | 180 | 35 | Gris |



No permite apertura de envase. Venta por caja.



Permite apertura de envase. Venta por unidad.



Unidades que contiene la caja.

ARMARIOS DE MELAMINA



1 Rocada Armarios - Store

Estructura con sistema de regulación independiente, de aglomerado de 25 y 19 mm de grosor con canto de PVC 2 mm. Los distintos agujeros permiten la fijación de diferentes opciones: puertas, carpeteros, estantes. Sistema de cierre y antivuelco en carpeteros. Traseras en color gris por ambos lados.

Acabados



Haya/Haya



Haya/Blanco



Aluminio/Gris



Blanco/Blanco



Roble/Roble

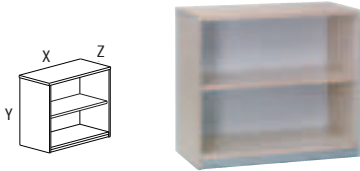

Armario bajo sin puertas

| CÓDIGO | X | Y | Z | COMB. |
|--------|-----------------|---|---|-------|
| 260227 | 90 x 78 x 45 cm | 1 | | |
| 260273 | 90 x 78 x 45 cm | 2 | | |
| 260249 | 90 x 78 x 45 cm | 3 | | |
| 289347 | 90 x 78 x 45 cm | 4 | | |
| 260367 | 90 x 78 x 45 cm | 5 | | |

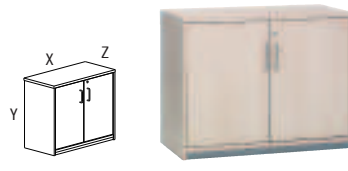

Armario bajo con puertas

| CÓDIGO | X | Y | Z | COMB. |
|--------|-----------------|---|---|-------|
| 260228 | 90 x 78 x 45 cm | 1 | | |
| 260275 | 90 x 78 x 45 cm | 2 | | |
| 260251 | 90 x 78 x 45 cm | 3 | | |
| 289348 | 90 x 78 x 45 cm | 4 | | |
| 260368 | 90 x 78 x 45 cm | 5 | | |

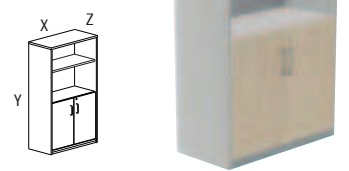

Armario medio puertas bajas

| CÓDIGO | X | Y | Z | COMB. |
|--------|------------------|---|---|-------|
| 260225 | 90 x 156 x 45 cm | 1 | | |
| 260277 | 90 x 156 x 45 cm | 2 | | |
| 260245 | 90 x 156 x 45 cm | 3 | | |
| 289349 | 90 x 156 x 45 cm | 4 | | |
| 260369 | 90 x 156 x 45 cm | 5 | | |

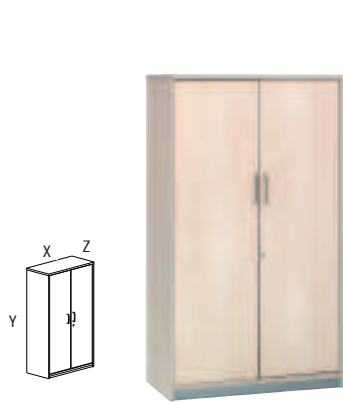

Armario medio con puertas

| CÓDIGO | X | Y | Z | COMB. |
|--------|------------------|---|---|-------|
| 260226 | 90 x 156 x 45 cm | 1 | | |
| 260279 | 90 x 156 x 45 cm | 2 | | |
| 260247 | 90 x 156 x 45 cm | 3 | | |
| 289350 | 90 x 156 x 45 cm | 4 | | |
| 260370 | 90 x 156 x 45 cm | 5 | | |

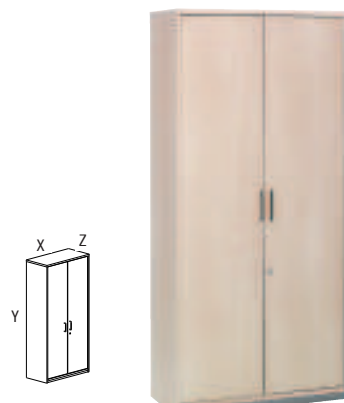

Armario alto con puertas

| CÓDIGO | X | Y | Z | COMB. |
|--------|------------------|---|---|-------|
| 260224 | 90 x 195 x 45 cm | 1 | | |
| 260283 | 90 x 195 x 45 cm | 2 | | |
| 260243 | 90 x 195 x 45 cm | 3 | | |
| 289352 | 90 x 195 x 45 cm | 4 | | |
| 260372 | 90 x 195 x 45 cm | 5 | | |

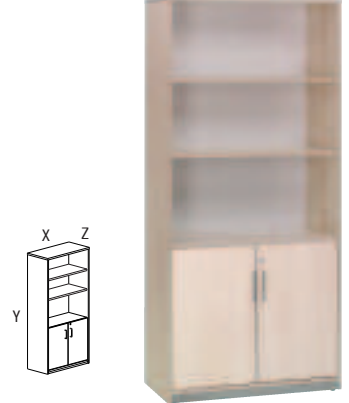

Armario alto puertas bajas

| CÓDIGO | X | Y | Z | COMB. |
|--------|------------------|---|---|-------|
| 260223 | 90 x 195 x 45 cm | 1 | | |
| 260281 | 90 x 195 x 45 cm | 2 | | |
| 260241 | 90 x 195 x 45 cm | 3 | | |
| 289351 | 90 x 195 x 45 cm | 4 | | |
| 260371 | 90 x 195 x 45 cm | 5 | | |

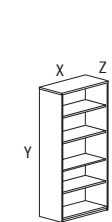

Armario alto con baldas

| CÓDIGO | X | Y | Z | COMB. |
|--------|------------------|---|---|-------|
| 260373 | 90 x 195 x 45 cm | 1 | | |
| 260376 | 90 x 195 x 45 cm | 2 | | |
| 260374 | 90 x 195 x 45 cm | 3 | | |
| 260375 | 90 x 195 x 45 cm | 4 | | |
| 260377 | 90 x 195 x 45 cm | 5 | | |

2 Rocada · Estanteria de pared

Estanteria de melamina y laterales metálicos.

| CÓDIGO | Descripción | Medidas cm |
|--------|-------------|---------------|
| 260378 | Gris | 75 x 46 x 7,5 |
| 260379 | Haya | 75 x 46 x 7,5 |

ESTANTERÍAS DE MELAMINA



Montaje*

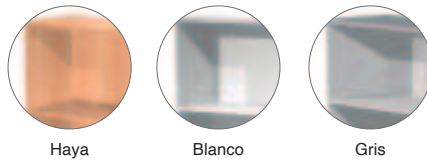

Haya

Blanco

Gris

*Posibilidad de montaje a domicilio. Consulte precio con su comercial.

1 ArtExport Estanterías Presto

Estanterías de melamina de 22 mm de grosor sin puertas. Disponibles en diferentes tamaños y colores.



Estantería baja

| CÓDIGO | X | Y | Z | Color |
|--------|-----------------|---|---|--------|
| 289176 | 80 x 72 x 35 cm | | | Haya |
| 289177 | 80 x 72 x 35 cm | | | Blanco |
| 289178 | 80 x 72 x 35 cm | | | Gris |



Estantería media

| CÓDIGO | X | Y | Z | Color |
|--------|------------------|---|---|--------|
| 289179 | 80 x 120 x 35 cm | | | Haya |
| 289180 | 80 x 120 x 35 cm | | | Blanco |
| 289181 | 80 x 120 x 35 cm | | | Gris |

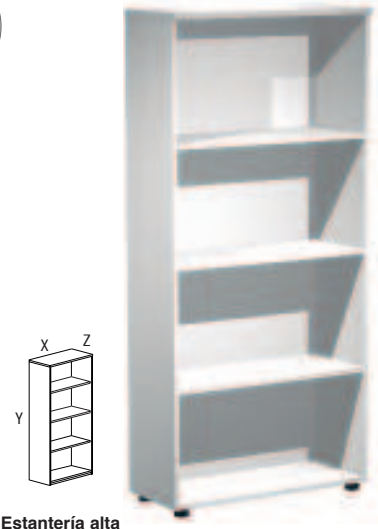

Estantería alta

| CÓDIGO | X | Y | Z | Color |
|--------|------------------|---|---|--------|
| 289198 | 80 x 180 x 35 cm | | | Haya |
| 289199 | 80 x 180 x 35 cm | | | Blanco |
| 289200 | 80 x 180 x 35 cm | | | Gris |

ESTANTERÍAS METÁLICAS



75kg balda



2 Simon Rack • Estantería metálica blanca 5 baldas

Estantería metálica blanca de 5 niveles. Resiste hasta 75 kg por estante. Medidas: 80 x 180 x 40 cm.

| CÓDIGO | Color | X | Y | Z |
|--------|--------|------------------|---|---|
| 749712 | Blanco | 80 x 180 x 40 cm | | |



150kg balda



3 Simon Rack • Estantería metálica gris 5 baldas

Estantería metálica gris de 5 baldas de madera. Resiste hasta 150 kg por estante. Medidas: 80 x 180 x 40 cm.

| CÓDIGO | Color | X | Y | Z |
|--------|-------|------------------|---|---|
| 749713 | Gris | 80 x 180 x 40 cm | | |



180kg balda



4 Simon Rack • Estantería metálica azul 5 baldas

Estantería metálica azul de 5 baldas blancas. Resiste hasta 180 kg por estante. Medidas: 80 x 180 x 40 cm.

| CÓDIGO | Color | X | Y | Z |
|--------|-------|------------------|---|---|
| 749714 | Azul | 80 x 180 x 40 cm | | |



No permite apertura de envase. Venta por caja.



Permite apertura de envase. Venta por unidad.



Unidades que contiene la caja

ESTANTERÍAS METÁLICAS



150kg
balda

MONTAJE
SIN TORNILLOS

1 PaperFlow · Estantería con rieles que permiten carpetas colgantes

Máximo archivo

Estantería de seis niveles. Altura entre estantes 335 mm. Montaje muy fácil, todo se encaja sin herramientas ni tornillos. Posibilidad de añadir módulos adicionales. Soporta 180 kg por balda.

| CÓDIGO | Descripción | Medidas cm |
|--------|------------------------------|----------------|
| 289517 | Estantería base* | 195 x 100 x 37 |
| 289395 | Pack de 6 tableros de madera | 100 x 37 |
| 289518 | Pack 1 prolongación* | 195 x 100 x 37 |

* 289517: Con rieles para carpetas colgantes.

* 289518: Contiene: 2 barras verticales y 6 estantes.



180kg
balda

MONTAJE
SIN TORNILLOS

2 PaperFlow · Estanterías

Estructura y baldas de acero. Estantes regulables en 5 cm. Capacidad de carga hasta 180 kg por estante. Posibilidad de añadir módulos adicionales. Fácil de montar.

| CÓDIGO | Descripción | Medidas cm |
|--------|------------------------------|----------------|
| 289511 | Estantería base | 200 x 100 x 34 |
| 289515 | Pack de 5 tableros de madera | 100 x 34 |
| 289396 | Pack 1 prolongación* | 200 x 100 x 34 |
| 289509 | Estantería base | 200 x 100 x 50 |
| 289516 | Pack de 5 tableros de madera | 100 x 50 |
| 289397 | Pack 1 prolongación* | 200 x 100 x 50 |

* Contiene: 2 barras verticales y 5 estantes.

BANCOS



3 Tagar · Banco de acero y madera

Banco de acero y madera. 46 cm de altura.

| CÓDIGO | Medidas |
|--------|-------------|
| 289278 | 150 x 30 cm |
| 289279 | 200 x 30 cm |



4 Tagar · Banco con perchero y respaldo

Banco con perchero y respaldo. Elaborado con acero y madera. 186 cm de altura. Dos medidas disponibles.

| CÓDIGO | Medidas |
|--------|-------------|
| 289280 | 150 x 30 cm |
| 289281 | 200 x 30 cm |



TAQUILLAS METÁLICAS

BISLEY

1 Bisley • Taquillas

Taquillas duraderas y adaptables. Gran variedad de tamaños y colores según referencia.



1 puerta

| CÓDIGO | Color | X | Y | Z |
|--------|-------|------------------|---|---|
| 749514 | Gris | 30 x 180 x 30 cm | | |
| 749031 | Rojo | 30 x 180 x 30 cm | | |
| 749032 | Azul | 30 x 180 x 30 cm | | |



2 puertas

| CÓDIGO | Color | X | Y | Z |
|--------|-------|------------------|---|---|
| 749515 | Gris | 30 x 180 x 30 cm | | |
| 749033 | Rojo | 30 x 180 x 30 cm | | |
| 749034 | Azul | 30 x 180 x 30 cm | | |



4 puertas

| CÓDIGO | Color | X | Y | Z |
|--------|-------|------------------|---|---|
| 749516 | Gris | 30 x 180 x 30 cm | | |
| 749012 | Rojo | 30 x 180 x 30 cm | | |
| 749013 | Azul | 30 x 180 x 30 cm | | |



2 Simon Rack • Taquilla metálica gris

Taquilla metálica monobloque de color gris. Disponible con 1, 2 o 4 puertas. Medidas: 30 x 180 x 50 cm.

| CÓDIGO | Puertas | Color | X | Y | Z |
|--------|---------|-------|------------------|---|---|
| 749708 | 1 | Gris | 30 x 180 x 50 cm | | |
| 749709 | 2 | Gris | 30 x 180 x 50 cm | | |
| 749710 | 4 | Gris | 30 x 180 x 50 cm | | |



INICIAL

Se puede montar individualmente.

EXTENSIÓN

Se acopla en el montaje a la unidad anterior. No pueden montarse individualmente.

3 Simon Rack • Taquilla metálica gris

Taquilla metálica desmontada de color gris. La extensión necesita una taquilla inicial para ser montada. Medidas: 30 x 180 x 50 cm.

| CÓDIGO | Modelo | Color | X | Y | Z |
|--------|-----------|-------|------------------|---|---|
| 749715 | Inicial | Gris | 30 x 180 x 50 cm | | |
| 749716 | Extensión | Gris | 30 x 180 x 50 cm | | |



No permite apertura de envase
Venta por caja



Permite apertura de envase
Venta por unidad



Unidades que
contiene la caja

ARMARIOS IGNÍFUGOS



ref. normativa
S2 EN14450

1 Phoenix Armario ignífugo Fire Ranger S2

Protege documentos en soporte papel de la acción del fuego hasta 500°. Probada según la prestigiosa norma europea de seguridad S2 EN 14450, con una cobertura de efectivo de 2.000€ y una cobertura de objetos de valor de 25.000€. Sus cerrojos de alta seguridad de 3 vías proporcionan una gran solidez y resistencia a los ataques. Suministrado con estantes ajustables en altura. Incluye también de serie raíles de enganche para archivos laterales. Preparada para fijar al suelo con los pernos que se suministran. Acabado de alta calidad resistente a arañazos.



Equipada con cerradura de llave de doble paletón de alta seguridad VdS clase I.

| CÓDIGO | Medidas (Al. x An. x Pr.) | Peso |
|---------------|---------------------------|--------|
| 040840 | 1080 x 815 x 410 mm | 87 kg |
| 040841 | 1810 x 815 x 410 mm | 133 kg |
| 040842 | 1810 x 1135 x 410 mm | 190 kg |



Equipada con cerradura electrónica clase VdS clase II con control dual, código maestro y retardo de apertura.

| CÓDIGO | Medidas (Al. x An. x Pr.) | Peso |
|---------------|---------------------------|--------|
| 040843 | 1080 x 815 x 410 mm | 87 kg |
| 040844 | 1810 x 815 x 410 mm | 133 kg |
| 040845 | 1810 x 1135 x 410 mm | 190 kg |



2 Phoenix Armario ignífugo Commander

Proporciona 120 minutos de protección contra el fuego para soportes de papel. Y proporciona hasta 160 minutos de protección contra el fuego a discos DVD, memorias extraíbles USB y discos duros. Calificación de Seguro recomendada: 2.500€ en efectivo o 25.000€ objetivos de valor. Fuego e impacto probado a partir de 9,1 metros, para resistir el impacto de caída a través de los pisos de edificio en llamas. Suministrado con estantes ajustables en altura. Incluye también rieles para carpetas colgantes. Acabado de alta calidad resistente a arañazos.



Equipada con cerradura de llave de alta calidad (se suministran dos llaves).

| CÓDIGO | Medidas (Al. x An. x Pr.) | Peso |
|---------------|---------------------------|--------|
| 040846 | 1160 x 950 x 650 mm | 358 kg |
| 040847 | 1685 x 1125 x 650 mm | 554 kg |



Equipada con una avanzada cerradura electrónica de alta seguridad, con pantalla LED, doble control, código oculto y posibilidad de programar un código encriptado.

| CÓDIGO | Medidas (Al. x An. x Pr.) | Peso |
|---------------|---------------------------|--------|
| 040848 | 1160 x 950 x 650 mm | 358 kg |
| 040849 | 1685 x 1125 x 650 mm | 554 kg |



No permite apertura de envase
Venta por caja



Permite apertura de envase
Venta por unidad



Unidades que
contiene la caja

CAJAS DE SEGURIDAD



1 Phoenix Caja de Seguridad Ignífuga DataCare

Las cajas fuerte ignífugas de la Serie DataCare están indicadas para uso doméstico o comercial. Ofrecen protección contra el fuego para cintas de ordenador, soportes magnéticos (CDs, DVDs y tarjetas de memoria) y tarjetas de memoria. Cumplen con la norma NT Fire 017-90 diskette, lo que garantiza la protección contra el fuego de los soportes magnéticos durante 90-120 minutos. También son resistentes al agua, debido a que las juntas se mantienen herméticas. Han sido sometidas a ensayo de caída y resistencia desde una altura de 9,1 metros. Equipada con cierre automático por empuje. Dispone de estantes regulables en altura. 3 colgadores internos para llaves. Acabado en pintura de alta calidad resistente a arañazos.



Equipada con cerradura de llave de alta calidad (se suministran dos llaves).

| CÓDIGO | Medidas (Al. x An. x Pr.) | Peso |
|--------|---------------------------|--------|
| 040850 | 600 x 470 x 470 mm | 93 kg |
| 040851 | 770 x 690 x 720 mm | 222 kg |



Equipada con una avanzada cerradura electrónica de alta seguridad (cerradura R3) y fácil de utilizar

| CÓDIGO | Medidas (Al. x An. x Pr.) | Peso |
|--------|---------------------------|--------|
| 040852 | 600 x 470 x 470 mm | 93 kg |
| 040853 | 770 x 690 x 720 mm | 222 kg |



2 Phoenix Caja de Seguridad Compact Home Office

Recomendadas para 1.500€ en dinero o 15.000€ en objetos de valor. Todos los modelos con cerradura electrónica vienen equipados con tres colgadores para llaves en su interior. Tienen dos pestillos y bisagras internas ocultas para mayor seguridad. Preparada para su fijación al suelo o a la pared; se suministra con pernos aptos para paredes de ladrillo y duelos de hormigón. Terminada con pintura de alta calidad resistente a arañazos.



Equipada con cerradura de llave de alta calidad (se suministran dos llaves).

| CÓDIGO | Medidas (Al. x An. x Pr.) | Peso |
|--------|---------------------------|------|
| 040855 | 170 x 228 x 170 mm | 3 kg |



Equipada con una avanzada cerradura electrónica de alta seguridad y fácil de utilizar

| CÓDIGO | Medidas (Al. x An. x Pr.) | Peso |
|--------|---------------------------|------|
| 040854 | 170 x 228 x 170 mm | 3 kg |



3 Phoenix Caja de Seguridad Home Office

Recomendadas para 1.500€ en dinero o 15.000€ en objetos de valor. La anchura interior del código 040856 la hace ideal para guardar ordenadores personales de hasta 17". Las cajas vienen equipadas con un LED interior de alta luminosidad, que permite ver fácilmente el contenido, incluso en los entornos más oscuros. Las cajas fuertes vienen equipadas de serie con dos cerrojos y bisagras internas ocultas para mayor seguridad. Preparada para su fijación al suelo o pared (se suministran los pernos necesarios para paredes de ladrillo o suelos de hormigón). Acabado en una pintura grafito metálico de alta calidad y resistente a los arañazos. Equipadas con una cerradura de emergencia con llave (se suministran dos llaves).



Cierre electrónico avanzado "de uso fácil" con un sistema de bloqueo solenoide de alta seguridad anti-sabotaje o rebote

| CÓDIGO | Medidas (Al. x An. x Pr.) | Peso |
|--------|---------------------------|-------|
| 040856 | 250 x 450 x 365 mm | 12 kg |
| 040857 | 500 x 350 x 310 mm | 19 kg |



No permite apertura de envase
Venta por caja



Permite apertura de envase
Venta por unidad



Unidades que
contiene la caja



¡Mejore el aspecto de su lugar de trabajo con un mágico toque verde!

No requieren mantenimiento y decoran cualquier espacio

Aseguran un entorno muy natural

Entregado en una maceta de plástico estándar.



1 PaperFlow • Planta artificial Ficus

Una opción perfecta para añadir naturalidad y alegría a su decoración. Esta planta mide 120 cm de altura y está compuesta de follaje de poliéster y un tronco de madera natural. Se presenta en un frasco de plástico negro estándar.

| CÓDIGO | Material | Medidas |
|--------|------------------|---------|
| 069848 | Poliéster/Madera | 120 cm |



2 PaperFlow • Planta artificial Bamboo

Una opción perfecta para añadir naturalidad y alegría a su decoración. Estas plantas miden 120-160 cm de altura y está compuesta de follaje de poliéster y un tronco de madera natural. Se presenta en un frasco de plástico negro estándar.

| CÓDIGO | Material | Medidas |
|--------|------------------|---------|
| 069850 | Poliéster/Madera | 120 cm |
| 069849 | Poliéster/Madera | 160 cm |





5 -ARTÍCULOS Y COMPLEMENTOS DE OFICINA

- 202 - 205 ACCESORIOS DE OFICINA
- 205 - 207 ACCESORIOS DE SOBREMESA
- 217 CAJAS FUERTES
- 194 - 195 CLAVADORAS
- 213 - 216 COMPLEMENTOS DE OFICINA
- 201 - 202 CUTTERS
- 189 - 194 GRAPADORAS
- 195 GRAPAS Y EXTRAEGRAPAS
- 196 - 198 PERFORADORES
- 218 - 220 PILAS
- 208 - 212 SELLOS
- 198 - 200 TIJERAS

ÍNDICE ARTÍCULOS Y COMPLEMENTOS DE OFICINA

- | | | | |
|-----------|--|-----------|--|
| 221 | ACCESORIOS DE PIEL Y SÍMIL-PIEL | 205 | MINI PINZAS, CHINCHETAS Y AGUJAS SEÑALIZADORAS |
| 203 | ANILLAS, FÁSTENER Y SEÑALIZADORES MAGNÉTICOS | 212 | NUMERADORES |
| 216 | ARMARIO DE LLAVES | 207 | ORGANIZADORES DE SOBREMESA |
| 213 | BANDAS ELÁSTICAS | 196 - 198 | PERFORADORES |
| 216 | BANDEJA PORTAMONEDAS | 198 | PERFORADORES DE GRAN CAPACIDAD |
| 215 | BOLSAS MULTIUSOS | 213 | PESACARTAS |
| 216 | CAJA DE CAUDALES | 218 - 220 | PILAS |
| 217 | CAJAS DE SEGURIDAD | 221 | PORTACALENDARIOS |
| 217 | CAJAS FUERTES | 205 | PORTACLIPS |
| 216 | CAJAS LIBRO | 209 | SELLOS AUTOMÁTICOS PERSONALIZADOS |
| 202 | CINTAS MÉTRICAS | 209 | SELLOS DE ENTINTAJE AUTOMÁTICO |
| 194 - 195 | CLAVADORAS | 210 - 211 | SELLOS PERSONALIZADOS |
| 204 | CLIPS Y PINZAS SUJETAPAPELES | 221 | SEPARADORES PARA AGENDAS |
| 205 - 206 | CUBILETES | 202 | SOPORTES DE CORTE |
| 200 - 201 | CUTTERS | 207 | SUJETALIBROS Y PINCHAPAPELES |
| 203 | ENCUADERNADORES | 212 | TAMPÓN Y TINTA PARA SELLAR |
| 195 | EXTRAEGRAPAS | 214 | TARJETEROS Y FUNDAS |
| 212 | FECHADORES Y FORMULARIOS | 200 | TIJERAS DE BOLSILLO |
| 213 | GOMAS ELÁSTICAS | 198 - 199 | TIJERAS DE OFICINA |
| 192 | GRAPADORA INDUSTRIAL | | |
| 191 - 192 | GRAPADORAS DE SOBREMESA | | |
| 193 | GRAPADORAS DE TENAZA | | |
| 194 | GRAPADORAS ELÉCTRICAS | | |
| 193 | GRAPADORAS PROFESIONALES | | |
| 190 - 191 | GRAPADORAS SIN ESFUERZO | | |
| 189 | GRAPADORAS SIN GRAPAS | | |
| 195 | GRAPAS | | |
| 216 | LLAVEROS PORTAETIQUETAS | | |
| 215 | LUPAS | | |
| 189 - 190 | MINI GRAPADORAS DE GRAPADO PLANO | | |

ÍNDICE DE SÍMBOLOS



CARGA SUPERIOR



CARGA FRONTAL



CARGA TRASERA



GRAPADO CERRADO
grapado estándar



GRAPADO PLANO
ahorra espacio al archivar



GRAPADO ABIERTO
fácil de quitar



GRAPADO CLAVADO
para fijar en vertical



Capacidad de grapado

GRAPADORA SIN ESFUERZO EASY 10



60% MENOS
DE ESFUERZO EN EL GRAPADO

Con un diseño ergonómico y un mecanismo que proporcionan hasta un 60% menos de esfuerzo en el grapado



No permite apertura de envase
Venta por caja



Permite apertura de envase
Venta por unidad



Unidades que contiene la caja

GRAPADORAS SIN GRAPAS

PLUS

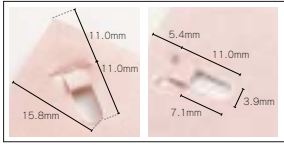

Sujección en la esquina Sujección en el lateral

SIN GRAPAS



Ideal para manos pequeñas

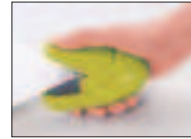

Menor esfuerzo



Tamaño adecuado para cualquier espacio

1 Plus • Mini Grapadoras sin grapas

Diseño compacto especial para manos pequeñas

Dobla las hojas de papel para sujetarlas sin utilizar grapas. Mecanismo que reduce la fuerza necesaria en el grapado, grapa hasta cuatro hojas sin esfuerzo. Fijación en esquinas o en lados. Ecológica: permite el reciclado del papel. Expositor de seis unidades (dos por color: verde, azul y fucsia), en blíster individuales.

| CÓDIGO | Color | Presentación |
|--------|----------|-----------------|
| 040607 | Surtidos | Expositor 6 ud. |



PLUS

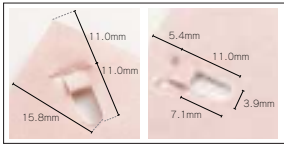

Sujección en la esquina Sujección en el lateral

SIN GRAPAS



2 Plus • Grapadoras sin grapas

Esta grapadora dobla las hojas de papel para sujetarlas sin utilizar grapas. Grapa hasta cinco hojas sin esfuerzo. Compacta y eficiente. Fijación en esquinas o en lados.

| CÓDIGO | Color | Presentación | |
|--------|--------|---------------|---|
| 040559 | Azul | Blíster 1 ud. | 1 |
| 040560 | Blanco | Blíster 1 ud. | 1 |

PLUS

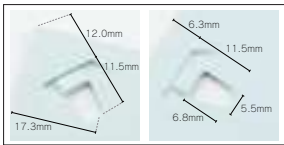

Sujección en la esquina Sujección en el lateral

SIN GRAPAS

2 EN 1



Menor esfuerzo

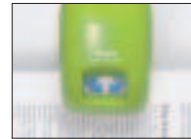

Visor para el perforado



Regleta para regular el perforado

3 Plus • Grapadoras sin grapas y taladro

Diseño con dos funciones: grapado y taladro

Dobla las hojas de papel para sujetarlas sin utilizar grapas creando los agujeros para encuadernación (5,5 x 6,5 mm) a la distancia necesaria. Mecanismo que reduce la fuerza necesaria en el grapado. Con visor para ubicar correctamente los agujeros. Regleta para regular el perforado. Medidas: 110 x 130 x 70 mm.

| CÓDIGO | Color |
|--------|-------|
| 040636 | Azul |
| 040665 | Verde |



MINI GRAPADORAS DE GRAPADO PLANO

PLUS



10



Extragrapap

4 Plus • Grapadora ST-010X

Grapado plano

Cuerpo en plástico ABS y mecanismo metálico. Incorpora guía ajustable de 3 mm hasta 20 mm. Con sacagrapas en la parte posterior e indicador de nivel de grapas. Capacidad para 100 grapas.

| CÓDIGO | Color | Presentación | |
|--------|----------|------------------------|----|
| 040530 | Blanco | Blíster 1 ud. + grapas | 1 |
| 040531 | Rosa | Blíster 1 ud. + grapas | 1 |
| 040594 | Surtidos | Bolsa 1 ud. + grapas | 10 |

* 040594 colores aleatorios: 2 rosas, 2 verdes, 2 blancas y 4 azules.



No permite apertura de envase
Venta por caja



Permite apertura de envase
Venta por unidad



Unidades que
contiene la caja

GRAPADORAS

MINI GRAPADORAS DE GRAPADO PLANO

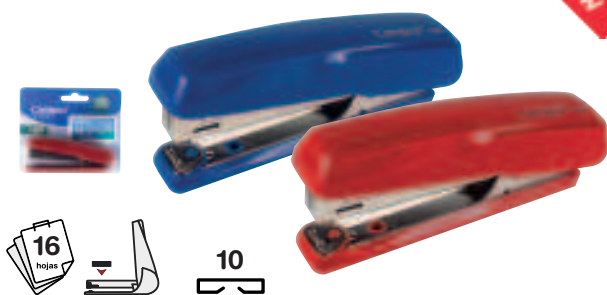
Campus⁺
University

1 Mini Grapadora 160

Grapadora sin esfuerzo. Cargador de grapas integrado fácil de abrir. Capacidad de grapado: 16 hojas para papel de 80 g. Presentación en blíster con cajita de grapas (nº 10).

| CÓDIGO | Color | Presentación | |
|--------|-------|------------------------|----|
| 040723 | Azul | Blister 1 ud. + grapas | 12 |
| 040724 | Rojo | Blister 1 ud. + grapas | 12 |

PLUS



2 Mini Grapadora 100

Cuerpo en plástico ABS y mecanismo metálico. Cargador de grapas integrado fácil de abrir. Capacidad de grapado: 20 hojas para papel de 80 g. Presentación en blíster con cajita de grapas (nº 10).

| CÓDIGO | Color | Presentación | |
|--------|-------|------------------------|----|
| 040679 | Rojo | Blister 1 ud. + grapas | 12 |

PLUS



3 Grapadora sin esfuerzo ST-010AH

Cuerpo en plástico ABS y mecanismo metálico. Su diseño ergonómico y mecanismo proporciona menos esfuerzo en el grapado. El hoyuelo en la tapa facilita una sujeción cómoda. Incorpora sacagrapas en la parte posterior e indicador de nivel de grapas. Cargador de grapas integrado fácil de abrir. Capacidad para 100 grapas.

| CÓDIGO | Color | Presentación |
|--------|-------|------------------------|
| 040454 | Azul | Blister 1 ud. + grapas |
| 040771 | Negro | Blister 1 ud. + grapas |



PLUS



4 Grapadora sin esfuerzo ST-010VH

Cuerpo en plástico ABS y mecanismo metálico. Grapado plano. Menos esfuerzo en el grapado. Incorpora sacagrapas en la parte posterior e indicador de nivel de grapas. Cargador de grapas integrado fácil de abrir. Capacidad para 100 grapas.

| CÓDIGO | Color | Presentación |
|--------|-------|------------------------|
| 040464 | Rojo | Blister 1 ud. + grapas |



5 Grapadora sin esfuerzo Easy 0

Cuerpo en plástico ABS y mecanismo metálico. Su diseño ergonómico y mecanismo proporciona menos de esfuerzo en el grapado. Indicador de nivel de grapas. Cargador de grapas integrado fácil de abrir. Capacidad de grapado: 20 hojas para papel de 80 g.

| CÓDIGO | Color | Presentación |
|--------|-------|---------------|
| 040623 | Negro | Blister 1 ud. |



No permite apertura de envase
Venta por caja



Permite apertura de envase
Venta por unidad



Unidades que
contiene la caja

GRAPADORAS SIN ESFUERZO

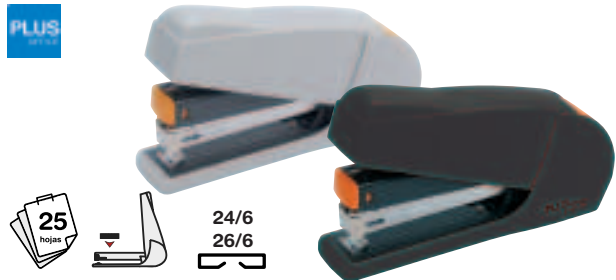

1 Grapadora sin esfuerzo Easy 20

Cuerpo en plástico ABS y mecanismo metálico. Su diseño ergonómico y mecanismo proporcionan un 60% menos de esfuerzo en el grapado. Incorpora indicador de nivel de grapas. Capacidad de grapado: 25 hojas para papel 80 g.

| CÓDIGO | Color |
|--------|-------|
| 040536 | Negro |
| 040538 | Gris |



2 Grapadora sin esfuerzo Easy 15

Cuerpo en plástico ABS y mecanismo metálico. Su diseño ergonómico y mecanismo proporcionan un 60% menos de esfuerzo en el grapado. Grapado plano. Incorpora indicador de nivel de grapas. Capacidad de grapado: 40 hojas para papel 80 g.

| CÓDIGO | Color |
|--------|--------|
| 040720 | Negro |
| 040721 | Blanco |

GRAPADORAS DE SOBREMESA

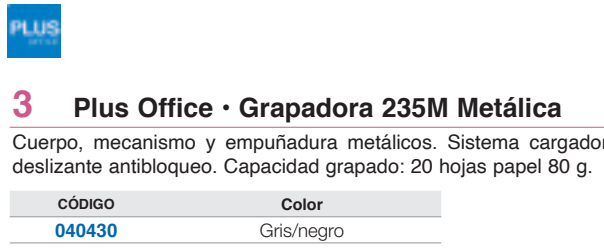

3 Plus Office • Grapadora 235M Metálica

Cuerpo, mecanismo y empuñadura metálicos. Sistema cargador deslizante antibloqueo. Capacidad grapado: 20 hojas papel 80 g.

| CÓDIGO | Color |
|--------|------------|
| 040430 | Gris/negro |

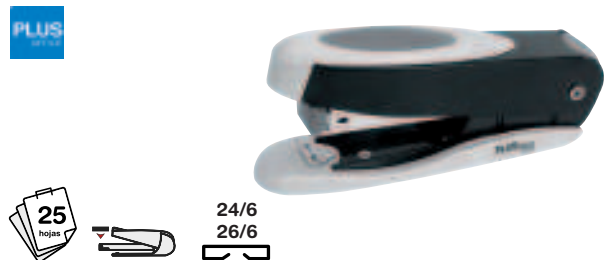

4 Plus Office • Grapadora 250M Metálica

Grapadora de cuerpo metálico. Empuñadura y base en plástico ABS antichoque. Sistema cargador deslizante antibloqueo. Capacidad de grapado: 25 hojas para papel 80 g.

| CÓDIGO | Color |
|--------|------------|
| 040450 | Negro/gris |

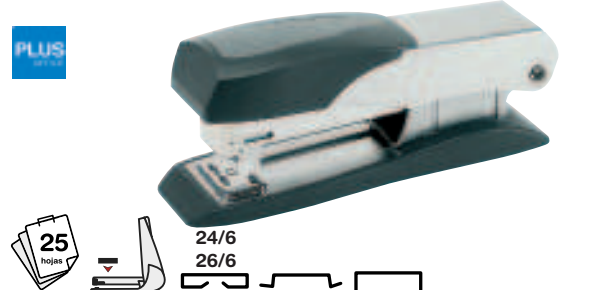

5 Plus Office • Grapadora 285M Metálica

Cuerpo y mecanismo metálicos y empuñadura de caucho. Capacidad de grapado: 25 hojas para papel 80 g.

| CÓDIGO | Color |
|--------|-------------|
| 040249 | Plata/negro |



6 Plus Office • Grapadora 270N

Cuerpo en plástico ABS antichoque. Mecanismo metálico y empuñadura de caucho. Sistema cargador deslizante antibloqueo. Capacidad 100 grapas. Capacidad grapado: 25 hojas papel 80 g.

| CÓDIGO | Color |
|--------|------------------------|
| 040602 | Negro/gris oscuro |
| 040666 | Gris claro/gris oscuro |

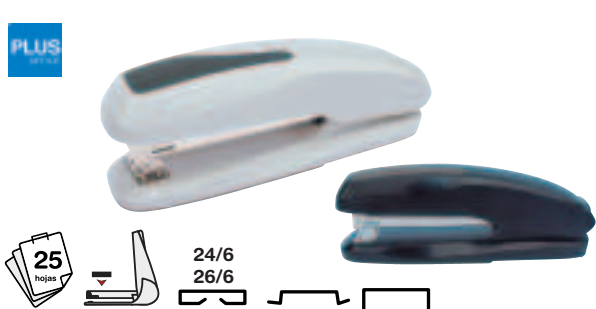

7 Plus Office • Grapadora 275N

Cuerpo en plástico ABS antichoque. Mecanismo metálico y empuñadura de caucho. Sistema cargador deslizante antibloqueo. Capacidad 150 grapas. Capacidad grapado: 25 hojas papel 80 g.

| CÓDIGO | Color |
|--------|------------------------|
| 040603 | Negro/gris oscuro |
| 040667 | Gris claro/gris oscuro |

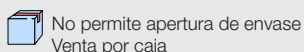

GRAPADORAS

GRAPADORAS DE SOBREMESA

PLUS



24/6

26/6

**1 Plus Office • Grapadora 280 Metálica**

Cuerpo metálico cromado. Empuñadura de caucho. Sistema cargador deslizante antibloqueo. Capacidad para 75 grapas. Capacidad de grapado: 20 hojas para papel 80 g.

| CÓDIGO | Color |
|--------|---------------|
| 040078 | Cromado/negro |

PLUS



24/6

26/6

**2 Plus Office • Grapadora 287M Metálica**

Cuerpo y mecanismo metálicos y empuñadura de caucho. Pulsador en su parte posterior para extraer el cargador frontal de grapas. Capacidad de grapado: 25 hojas para papel 80 g.

| CÓDIGO | Color |
|--------|-------------|
| 040248 | Plata/negro |

PLUS



24/6

26/6

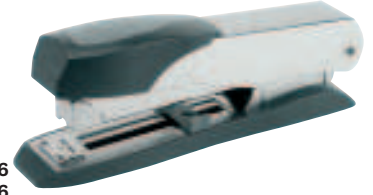
**3 Plus Office • Grapadora 289M Metálica**

Cuerpo y mecanismo metálicos y empuñadura de caucho. Pulsador en su parte posterior para extraer el cargador frontal de grapas. Capacidad de grapado: 25 hojas para papel 80 g.

| CÓDIGO | Color |
|--------|-------------|
| 040247 | Plata/negro |

Petrus



22/6

24/6

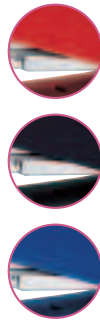
**4 Petrus • Grapadora 226 Clásica**

Grapadora metálica de gran resistencia. Apertura frontal automática antibloqueo. Capacidad de grapado: 30 hojas para 80 g.

| CÓDIGO | Color |
|--------|---------|
| 069464 | Cromado |
| 040069 | Negro |
| 069140 | Rojo |
| 069141 | Azul |

Petrus



22/6

24/6

**5 Petrus • Grapadora 226 C Wow**

Grapadora metálica de gran resistencia y durabilidad. Cargador de doble guía. Tipo de grapa 22/6 y 24/6. Base antideslizante. Capacidad de grapado: 30 hojas de 80 g. Cajita de grapas incluida.

| CÓDIGO | Color |
|--------|------------|
| 040731 | Fucsia |
| 040732 | Azul claro |
| 040734 | Verde |
| 040735 | Turquesa |
| 040736 | Violeta |
| 040785 | Blanco |
| 040786 | Negro |
| 040784 | Amarillo |

GRAPADORA INDUSTRIAL

PLUS



22/6

24/6



La única de tamaño mini con grapa 22/6

6 Plus Office • Grapadora Industrial 240

Grapadora de mano. Especial para la industria y la agricultura. Empuñadura de plástico ABS. Interior y base metálica. Capacidad para 75 grapas. Capacidad de grapado: 20 hojas para papel 80 g.

| CÓDIGO | Color |
|--------|---------------|
| 040063 | Negro/cromado |



No permite apertura de envase
Venta por caja



Permite apertura de envase
Venta por unidad



Unidades que contiene la caja

GRAPADORAS DE TENAZA

PLUS



1 Plus Office · Grapadora de tenaza DX-10

Grapadora de tenaza metálica cromada. Para grapas 24/6-8 y 26/6-8. Calidad garantizada. Tamaño: 175 x 82 mm. Capacidad de grapado: 30 hojas para papel 80 g.

| CÓDIGO | Color |
|--------|-------|
| 040601 | Plata |

Rapid



2 Rapid · Grapadora de tenaza K1

Grapadora de tenaza en acero. Usa grapas 24/6, 24/8, 26/6 y 26/8. Longitud de grapado al borde de la hoja 55 mm. Carga 3 peines (150 grapas). Carga trasera. Longitud de la grapadora: 165 mm.

| CÓDIGO | Color |
|--------|-------|
| 040084 | Plata |

GRAPADORAS PROFESIONALES

PLUS



3 Plus Office · Grapadora brazo largo 295

Grapadora para realizar pequeñas encuadernaciones con grapado al centro. Capacidad para 150 grapas. Capacidad de grapado: 25 hojas para papel 80 g.

| CÓDIGO | Color |
|--------|-------|
| 040245 | Negro |

PLUS



4 Plus Office Grapadora de gruesos HS-1000

Grapadora de gruesos en plástico ABS. Mecanismo metálico. Capacidad 75 grapas. Capacidad de grapado: 100 hojas para 80 g.

| CÓDIGO | Color |
|--------|-------|
| 040427 | Negro |

PLUS



5 Plus Office Grapadora de gruesos HS-2000

Grapadora de gruesos en plástico ABS. Mecanismo metálico. Capacidad 75 grapas. Capacidad de grapado: 170 hojas para 80 g.

| CÓDIGO | Color |
|--------|-------|
| 040081 | Negro |

PLUS



6 Plus Office Grapadora de gruesos HS-3000

Grapadora de gruesos en plástico ABS. Mecanismo metálico. Capacidad 75 grapas. Capacidad de grapado: 200 hojas para 80 g.

| CÓDIGO | Color |
|--------|-------|
| 040080 | Negro |

 No permite apertura de envase
Venta por caja

 Permite apertura de envase
Venta por unidad

  Unidades que contiene la caja

GRAPADORAS ELÉCTRICAS Y CLAVADORAS

GRAPADORAS ELÉCTRICAS

Rapid

**1 Rapid • Grapadora 20EX**

Grapadora electrónica. Grapa hasta 20 hojas. Utiliza grapas 24/6 y 26/6. Funciona con adaptador a la red (incluido). Profundidad de inserción de 10 mm.

| CÓDIGO | Color |
|--------|-------|
| 069452 | Negro |

PLUS

**2 Plus Office • Grapadora 5990**

Grapadora automática y eficaz. 220V.

Grapadora electrónica. Automática. Grapa hasta 25 hojas. Utiliza grapas 24/6 y 26/6. Capacidad para 150 grapas. Incluye adaptador y cable de corriente.

| CÓDIGO | Color |
|--------|-------|
| 040101 | Gris |

Rapid

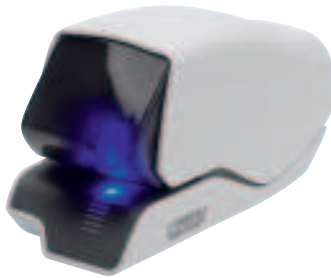

Carga frontal

**3 Rapid • Grapadora 5025E**

Excelente para utilizar tanto en la oficina como en la oficina en casa. Con grapado plano y capacidad para grapar hasta 25 hojas. Utiliza el sistema de grapado de cartucho e incorpora un sistema de guía LED que muestra exactamente donde se coloca la grapa. Incluye un cartucho de 1500 grapas.

| CÓDIGO | Color |
|--------|--------|
| 069145 | Blanco |

Rapid



Carga frontal

**4 Rapid • Grapadora 5050E**

Grapado con cartucho. Profundidad de grapado ajustable, y grapado perfecto hasta las 50 hojas. Indicador de necesidad de recarga. Muy silencioso y bajas vibraciones. Cartucho de 5.000 grapas incluido.

| CÓDIGO | Color |
|--------|-------------|
| 069447 | Blanco/Azul |

Fellowes

**5 Fellowes • Grapadora LX940**

Grapadora de sobremesa eléctrica, grapa sin esfuerzo hasta 40 hojas. Funcionamiento silencioso. Base antideslizante. Guía de profundidad de grapador ajustable. Botón de grapado para ser usada de forma manual. Utiliza grapas del 24/6-26/6. Medidas: 66 x 182 x 94 mm. Peso 640 gr.

| CÓDIGO | Color |
|--------|-------------|
| 221384 | Blanco/Gris |



Carga frontal



CLAVADORAS

PLUS

6 Plus Office • Clavadora Easy 203

Clavadora en plástico ABS. Mecanismo metálico. Clavado manual con menos esfuerzo. Palanca plegable. Cierre de seguridad. Incluye 600 grapas de 13/6.

| CÓDIGO | Color | Precio |
|--------|------------|--------|
| 040722 | Negro/Rojo | 0,00 € |

13/6
53/6

NEW



No permite apertura de envase
Venta por caja



Permite apertura de envase
Venta por unidad



Unidades que
contiene la caja

CLAVADORAS



23/8
24/6

1 Plus Office • Clavadora 201

Clavadora en plástico ABS. Mecanismo metálico. Manual. Palanca plegable. Cierre de seguridad. Capacidad para 100 grapas.

| CÓDIGO | Color |
|--------|-------|
| 040190 | Azul |

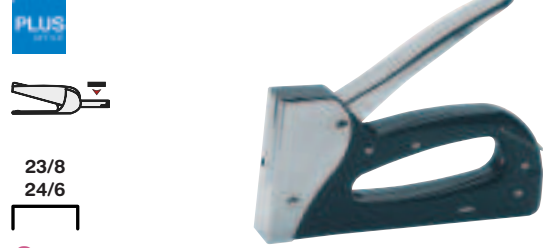

23/8
24/6

2 Plus Office • Clavadora 202

Clavadora y mecanismo metálico. Manual. Palanca plegable. Cierre de seguridad. Capacidad para 100 grapas.

| CÓDIGO | Color |
|--------|-------------|
| 040340 | Negro/plata |

GRAPAS

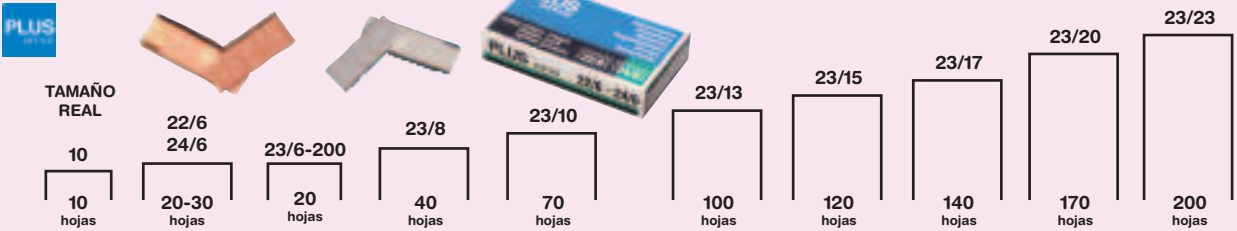

3 Plus Office • Grapas

Fabricadas con alambre de alta calidad. Apts para la mayoría de grapadoras manuales.

Cobreadas

| CÓDIGO | Modelo | Ud./Caja | ↓ | ↑ |
|---------|----------|----------|---|----|
| 040085 | 10 | 1000 | 1 | 25 |
| 040087 | 22-24/6 | 1000 | 1 | 25 |
| 040647 | 22-24/6 | 5000 | 1 | 10 |
| 040826* | 23/6-200 | 1000 | - | 25 |

* 040826 compatibles con grapadora Liliput de Petrus

Galvanizadas

| CÓDIGO | Modelo | Ud./Caja | ↓ | ↑ |
|--------|---------|----------|---|----|
| 040710 | 22-24/6 | 1000 | 1 | 25 |
| 040090 | 23/8 | 1000 | - | 1 |
| 040091 | 23/10 | 1000 | - | 1 |
| 040092 | 23/13 | 1000 | - | 1 |
| 040093 | 23/15 | 1000 | - | 1 |
| 040094 | 23/17 | 1000 | - | 1 |
| 040095 | 23/20 | 1000 | - | 1 |
| 040096 | 23/23 | 1000 | - | 1 |

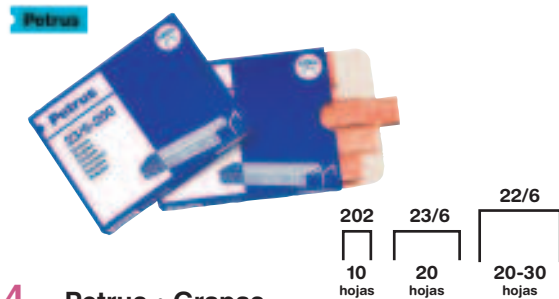

4 Petrus • Grapas

Cobreadas y galvanizadas

| CÓDIGO | Modelo | Ud./Caja | Material | ↓ | ↑ |
|--------|--------|----------|--------------|---|----|
| 040086 | 202 | 1000 | Galvanizadas | 1 | 20 |
| 040089 | 23/6 | 1000 | Cobreadas | 1 | 25 |
| 040088 | 22/6 | 1000 | Cobreadas | 1 | 25 |



5 Rapid • Grapas

Para grapadora Rapid 20EX

| CÓDIGO | Modelo | Ud./Caja | Material |
|--------|---------------|----------|--------------|
| 068939 | Standard 24/6 | 1000 | Galvanizadas |
| 068940 | Standard 26/6 | 1000 | Galvanizadas |

Para grapadora Rapid 5025E

| CÓDIGO | Modelo | Ud./Cartucho | Material |
|--------|----------------|--------------|--------------|
| 069450 | Cartucho R5025 | 2x1500 | Galvanizadas |

Para grapadora Rapid 5050E

| CÓDIGO | Modelo | Ud./Cartucho | Material |
|--------|----------------|--------------|--------------|
| 068984 | Cartucho R5050 | 5000 | Galvanizadas |

EXTRAEGRAPAS



6 Plus Office • Extraegrapas 300

Fabricado en plástico y metal. Muy fácil extracción.

| CÓDIGO | Color | ↓ | ↑ |
|--------|-------|---|----|
| 040104 | Azul | 1 | 12 |



7 Plus Office • Extraegrapas 310

Diseño ergonómico. Uso cómodo y sencillo. Fácil de extraer las grapas de los documentos. Punta de acero inoxidable.

| CÓDIGO | Color |
|--------|-------|
| 040628 | Negro |

No permite apertura de envase
Venta por caja

Permite apertura de envase
Venta por unidad

Unidades que
contiene la caja

PERFORADORES

PERFORADORES

PLUS

**1 Plus Office • Perforador 120**

Perforador de un punzón de 5 mm Ø. Metálico y pintado.

| CÓDIGO | Color |
|--------|-------|
| 040108 | Azul |



PLUS

**2 Plus Office • Perforador 160**

Perforador de dos punzones de 5 mm Ø. Metálico y pintado.

| CÓDIGO | Color |
|--------|------------|
| 040110 | Negro |
| 040696 | Gris claro |
| 040697 | Rojo |
| 040698 | Azul |

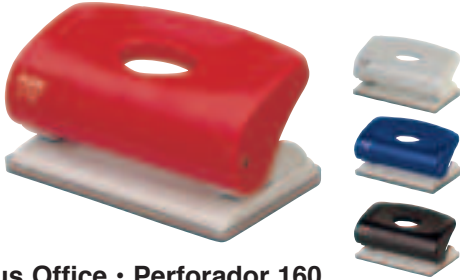

PLUS

**3 Plus Office • Perforador 170**

Perforador de dos punzones de 5 mm Ø. Metálico y pintado.

| CÓDIGO | Color |
|--------|------------|
| 040111 | Negro |
| 040699 | Gris claro |
| 040700 | Rojo |
| 040701 | Azul |

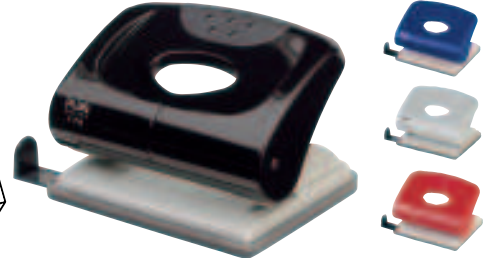

Campus

**4 Campus University • Perforador 160**

Perforador de dos punzones de 5 mm Ø. Metálico y pintado. Presentación en blíster.

| CÓDIGO | Color |
|--------|-------|
| 040726 | Rojo |
| 040725 | Azul |



Petrus

**5 Petrus • Perforador 52 Colores metálicos**

Perforador de metal dos punzones de 5,5 mm Ø. Regleta para alinear el papel.

| CÓDIGO | Color |
|--------|------------|
| 040737 | Fucsia |
| 040738 | Azul claro |
| 040740 | Verde |
| 040741 | Turquesa |
| 040742 | Violeta |
| 040790 | Amarillo |
| 040791 | Blanco |
| 040792 | Negro |

Petrus

**6 Petrus • Perforador 52C**Perforador de metal cromado. Perfora hasta 20 hojas de papel (80 g/m²). Los punzones más afilados reducen el esfuerzo a la hora de perforar. Las marcas de formato claras y la resistente barra guía garantizan una alineación perfecta de las hojas. Distancia agujeros: 8 cm. Regleta para alinear el papel. Dos punzones de 5,5 mm Ø.

| CÓDIGO | Color |
|--------|---------|
| 069434 | Cromado |
| 040112 | Negro |
| 069116 | Azul |
| 069117 | Rojo |

No permite apertura de envase
Venta por cajaPermite apertura de envase
Venta por unidadUnidades que
contiene la caja

PERFORADORES



1 Plus Office Perforador T20

Perforador de dos punzones de 5 mm Ø. Cuerpo metálico y pintado. Con regla para alinear el papel.

| CÓDIGO | Color |
|--------|-------|
| 040447 | Negro |
| 040668 | Gris |



2 Plus Office Perforador T30

Cuerpo metálico y pintado. Regleta para alinear el papel. Sistema de bloqueo que permite plegar la palanca para ahorrar espacio.

| CÓDIGO | Color |
|--------|------------|
| 040448 | Negro |
| 040704 | Gris claro |



3 Plus Office Perforador T40

Cuerpo metálico y pintado. Regleta para alinear el papel. Sistema de bloqueo que permite plegar la palanca para ahorrar espacio.

| CÓDIGO | Color |
|--------|-------|
| 040449 | Negro |

PLUS



4 Plus Perforador PU-830A

Perforador de dos punzones de 5 mm Ø. Cuerpo metálico. Mecanismo de fuerza asistida. Minimiza el esfuerzo un 50%. Regleta para alinear el papel.

| CÓDIGO | Color |
|--------|-------|
| 040499 | Rojo |



5 Plus Office Perforador Easy 30

Perforador de dos punzones de 5 mm Ø. Cuerpo metálico y pintado. Minimiza el esfuerzo un 60%.

| CÓDIGO | Color |
|--------|-------------|
| 040557 | Gris oscuro |



6 Plus Office Perforador 175

Perforador de dos punzones de 5 mm Ø. Metálico y pintado. Con regla para alinear el papel. Empuñadura ergonómica.

| CÓDIGO | Color |
|--------|------------|
| 040113 | Negro |
| 040702 | Gris claro |
| 040703 | Azul |



7 Plus Office Perforador 190

Perforador de dos punzones de 5 mm Ø. Metálico y pintado. Con regla para alinear el papel. Empuñadura ergonómica.

| CÓDIGO | Color |
|--------|-------|
| 040115 | Gris |

No permite apertura de envase
Venta por caja

Permite apertura de envase
Venta por unidad

Unidades que contiene la caja

PERFORADORES Y TIJERAS DE OFICINA

PERFORADORES DE 4 TALADROS



1 Plus Office Perforador 4 punzones

Sus cuatro punzones son fijos

Perforador de cuatro punzones de 5 mm Ø. Cuerpo metálico de calidad extra y pintado en negro. Sus cuatro punzones son fijos. Capacidad hasta 20 hojas.

| CÓDIGO | Color |
|--------|-------|
| 040814 | Negro |

PERFORADORES DE GRAN CAPACIDAD



2 Plus Office • Perforador P-865

Hasta 65 hojas

Perforador metálico y pintado. Regleta para regular el perforado.

| CÓDIGO | Color |
|--------|-------|
| 040398 | Gris |

PERFORADORES DE GRAN CAPACIDAD



3 Plus Office • Perforador P-1000

Perfora hasta 100 hojas sin esfuerzo

Perforador de gran capacidad metálico y pintado. Perfora hasta 100 hojas de 80 g. Empuñadura ergonómica. Menos esfuerzo en el perforado. Guía para el papel auto-centrable. Incluye dos punzones. Compartimento para el confetti.

| CÓDIGO | Color |
|--------|-------------|
| 040466 | Negro/plata |



4 Plus Office • Perforador P-1500

Perfora hasta 150 hojas sin esfuerzo

Menos esfuerzo en el perforado. Guía para el papel auto-centrable. Perfora hasta 150 hojas de 80 g. Regleta para regular el perforado desde A3 hasta B6. Un compartimento para piezas de repuesto y otro para el confetti. Incluye dos punzones.

| CÓDIGO | Color |
|--------|-------------|
| 040426 | Negro/plata |

Repuestos

| | |
|--------|----------------------|
| 040428 | 2 Punzones + 4 Bases |
| 040429 | 10 Bases |

TIJERAS DE OFICINA



5 Plus Office • Tijeras Plus Luxe "Inox"

Diseñadas para el confort

Tijeras de acero inoxidable endurecido. Empuñadura ergonómica recubierta en plástico ABS. Fijación por tornillo. Pueden ser utilizadas con ambas manos. Punta roma. Presentación en blíster.

| CÓDIGO | Longitud / Cuchilla | Color mango | Color cuchilla |
|--------|---------------------|-------------|----------------|
| 040284 | 140 mm / 55 mm. | Azul | Acero |
| 040353 | 180 mm / 70 mm. | Azul | Acero |
| 040354 | 215 mm / 85 mm. | Azul | Acero |
| 040355 | 250 mm / 95 mm. | Azul | Acero |

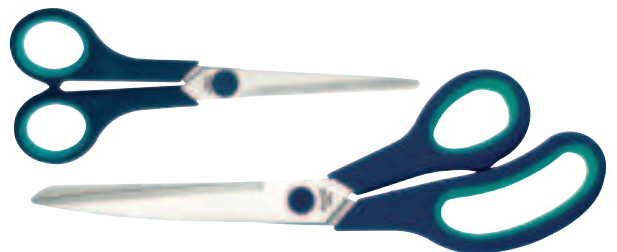

No permite apertura de envase
Venta por caja



Permite apertura de envase
Venta por unidad



Unidades que
contiene la caja

TIJERAS DE OFICINA

**1 Plus Office • Tijeras Standard****Imprescindible**

Tijeras de acero inoxidable endurecido. Empuñadura ergonómica recubierta en plástico ABS. Fijación por tornillo. Pueden ser utilizadas con ambas manos. Punta roma. Presentación en blíster.

| CÓDIGO | Longitud / Cuchilla | Color mango | Color cuchilla |
|--------|---------------------|-------------|----------------|
| 040277 | 135 mm / 45 mm. | Azul | Acero |
| 040048 | 180 mm / 70 mm. | Azul | Acero |
| 040049 | 210 mm / 80 mm. | Azul | Acero |

**2 Campus University • Tijeras Campus**

Tijeras de acero inoxidable endurecido. Empuñadura recubierta en plástico ABS. Fijación por tornillo. Punta roma. Presentación en blíster.

| CÓDIGO | Longitud / Cuchilla | Color mango | Color cuchilla |
|--------|---------------------|--------------|----------------|
| 040508 | 165 mm / 65 mm. | Azul / Acero | Acero |
| 040509 | 205 mm / 90 mm. | Azul / Acero | Acero |

**3 Plus Office • Tijeras Curve Acero**

Tijeras de acero inoxidable de alto contenido en carbono. Novedoso diseño de cuchilla en curva. Anillo central de giro duradero. Máximo confort y eficacia. Corte sin esfuerzo para una amplia gama de usos. Empuñadura de plástico y goma en el interior para un mejor agarre.

| CÓDIGO | Longitud mm. | Color mango | Color cuchilla |
|--------|--------------|--------------|----------------|
| 040579 | 174 | Verde / Azul | Acero |
| 040674 | 215 | Verde / Azul | Acero |

**4 Plus Office • Tijeras Curve Titanio**

Tijeras de acero inoxidable de alto contenido en carbono y recubiertas de titanio de alta duración. Novedoso diseño de cuchilla en curva. Suavidad y anillo central de giro duradero. Máximo confort y eficacia. Corte sin esfuerzo para una amplia gama de usos. Empuñadura de plástico reciclado. Resiste el óxido y las manchas, siendo la tijera ideal para la cocina, el baño o cualquier lugar donde se use el agua. El filo de las cuchillas recubierta de Titanio se mantiene afilado durante 500.000 usos y es resistente al óxido. La capa de titanio da a las cuchillas una apariencia moderna y colorida.

| CÓDIGO | Longitud | Color mango | Color cuchilla | | |
|--------|----------|---------------|----------------|---|---|
| 040675 | 174 mm | Marrón oscuro | Dorado | 1 | 2 |
| 040676 | 215 mm | Marrón oscuro | Dorado | - | 1 |

**5 Plus Office • Tijeras Curve Teflón**

Tijeras de acero inoxidable de alto contenido en carbono y recubierta de teflón. Novedoso diseño de cuchilla en curva. Anillo central de giro duradero. Máximo confort y eficacia. Corte sin esfuerzo para una amplia gama de usos. Empuñadura de plástico reciclado.

| CÓDIGO | Longitud mm. | Color mango | Color cuchilla |
|--------|--------------|-------------|----------------|
| 040677 | 174 | Negro/Gris | Negro |
| 040678 | 215 | Negro/Gris | Negro |



No permite apertura de envase
Venta por caja



Permite apertura de envase
Venta por unidad



Unidades que
contiene la caja

TIJERAS DE BOLSILLO

TIJERAS DE BOLSILLO

FITCUT CURVE PORTABLE TWIGGY



PLUS

Tijeras de bolsillo

Papel, plástico, hilo, lana...

Punto ▶ 1

Diseño de cuchilla curva-Bernoulli

El óptimo ángulo de hoja a hoja se mantiene gracias a sus cuchillas especialmente curvadas, para un corte suave y sin esfuerzo desde la base hasta la punta de la cuchilla.

Punto ▶ 2

Cuchilla larga

Largura óptima de las cuchillas para cortar objetos alargados como sobres y paquetes pequeños.



Corte preciso con una mano

El mango más corto está especialmente diseñado para cortar con una sola mano de forma precisa y sin esfuerzo.



Punto ▶ 4

Tamaño compacto

Gracias a su pequeño tamaño es fácil de transportar en un portatodos, neceser, bolso,... para usarlo siempre que sea necesario.



Punto ▶ 5

Orificio para la correa

Dispone de un pequeño orificio en el que puede enganchar una correa con accesorios.



Punto ▶ 3

Sistema de bloqueo fácil

Deslice el pulgar hacia arriba del mango para desbloquear y se abrirán las cuchillas. Para volver a bloquearlas apriete el mango con el pulgar y deslicelo hacia abajo.



CARACTERÍSTICAS

← LARGO TIJERA **135 mm.**

← LARGO CUCHILLA **42 mm.**

ENVASE **6** BLÍSTER

Material : Plástico ABS
Cuchilla: Acero inoxidable
Dimensiones : 135 x 12 mm.



| CÓDIGO | Modelo | Presentación |
|--------|-------------------|--------------|
| 040707 | SC-130P Blanco | Blíster 1ud. |



| CÓDIGO | Modelo | Presentación |
|--------|-----------------|--------------|
| 040708 | SC-130P Rosa | Blíster 1ud. |

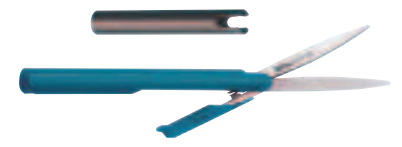

| CÓDIGO | Modelo | Presentación |
|--------|-----------------------|--------------|
| 040709 | SC-130P Azul/Negro | Blíster 1ud. |



| CÓDIGO | Modelo | Presentación |
|--------|-----------------------|--------------|
| 040765 | SC-130P Azul claro | Blíster 1ud. |



| CÓDIGO | Modelo | Presentación |
|--------|-------------------|--------------|
| 040766 | SC-130P Salmón | Blíster 1ud. |



| CÓDIGO | Modelo | Presentación |
|--------|------------------|--------------|
| 040767 | SC-130P Verde | Blíster 1ud. |



No permite apertura de envase
Venta por caja



Permite apertura de envase
Venta por unidad



Unidades que
contiene la caja

CUTTERS

PLUS **RECAMBIO CUCHILLA Blister 10 ud.**

| CÓDIGO | Longitud | Ancho de hoja |  |
|--------|----------|---------------|---|
| 040057 | 80 mm | 9 mm | 5 |



1 Plus Office • Cutter Profesional 135M

Cortador metálico. Alta precisión. Cuchillas de acero fracturables. Sistema de bloqueo de cuchilla. Presentación en blister.

| CÓDIGO | Longitud | Ancho de hoja |  |
|--------|----------|---------------|---|
| 040377 | 130 mm | 9 mm | 6 |

PLUS **RECAMBIO CUCHILLA Blister 10 ud.**

| CÓDIGO | Longitud | Ancho de hoja |  |
|--------|----------|---------------|---|
| 040057 | 80 mm | 9 mm | 5 |

3 Plus Office • Cutter 90

Cuerpo en plástico ABS. Alta precisión de corte. Cuchillas de acero fracturables. Sistema de bloqueo de cuchilla. Presentación en blister.

| CÓDIGO | Longitud | Ancho de hoja |  |  |
|--------|----------|---------------|--|--|
| 040052 | 135 mm | 9 mm | 1 | 6 |

PLUS **RECAMBIO CUCHILLA Blister 10 ud.**

| CÓDIGO | Longitud | Ancho de hoja |  |
|--------|----------|---------------|---|
| 040057 | 80 mm | 9 mm | 5 |

5 Plus Office • Cutter 145

Cortador de cuerpo metálico de alta precisión de corte. Cuchillas de acero fracturables. Sistema de bloqueo de cuchilla. Retractable e intercambiable. Presentación en blister.

| CÓDIGO | Longitud | Ancho de hoja |  |
|--------|----------|---------------|---|
| 040533 | 135 mm | 9 mm | 6 |

PLUS **RECAMBIO CUCHILLA Blister 10 ud.**

| CÓDIGO |  |  |
|--------|---|---|
| 040058 | 1 | 5 |

*Longitud: 100 mm. Ancho de hoja: 18 mm.



7 Plus Office • Cutter Profesional 170

Ideal para almacenes

Cortador con cuerpo en plástico ABS de alta precisión de corte. Cuchilla de acero. Sistema de bloqueo de cuchilla. Incluye 2 cuchillas de repuesto. Presentación en blister.

| CÓDIGO | Longitud | Ancho de hoja |  |
|--------|----------|---------------|---|
| 040432 | 170 mm | 18 mm | 3 |

PLUS **RECAMBIO CUCHILLA Blister 10 ud.**

| CÓDIGO | Longitud | Ancho de hoja |  |
|--------|----------|---------------|---|
| 040057 | 80 mm | 9 mm | 5 |

2 Plus Office • Cutter Profesional 110

Cuerpo en plástico ABS. Alta precisión de corte. Cuchillas de acero fracturables. Sistema de bloqueo de cuchilla. Presentación en blister.

| CÓDIGO | Longitud | Ancho de hoja |  |  |
|--------|----------|---------------|---|---|
| 040433 | 135 mm | 9 mm | 1 | 6 |



PLUS **RECAMBIO CUCHILLA Blister 10 ud.**

| CÓDIGO |  |  |
|--------|---|---|
| 040058 | 1 | 5 |

*Longitud: 100 mm. Ancho de hoja: 18 mm.

4 Plus Office • Cutter 130

Cuerpo en plástico ABS. Alta precisión de corte. Cuchilla de acero. Sistema de bloqueo de cuchilla. Presentación en blister.

| CÓDIGO | Longitud | Ancho de hoja |  |  |
|--------|----------|---------------|--|--|
| 040053 | 170 mm | 18 mm | 1 | 3 |

PLUS **RECAMBIO CUCHILLA Blister 10 ud.**

| CÓDIGO | Longitud | Ancho de hoja |  |
|--------|----------|---------------|---|
| 040057 | 80 mm | 9 mm | 5 |

6 Plus Office • Cutter cabeza giratoria 80M

Intercambiable .Corte de precisión

Cortador metálico de alta precisión de corte. Cuchilla de acero. Dos cuchillas de recambio. Presentación en blister.

| CÓDIGO | Longitud | Ancho de hoja |  |
|--------|----------|---------------|---|
| 040056 | 145 mm | 9 mm | 3 |

PLUS **RECAMBIO CUCHILLA Blister 10 ud.**

| CÓDIGO |  |  |
|--------|---|---|
| 040058 | 1 | 5 |

*Longitud: 100 mm. Ancho de hoja: 18 mm.

8 Plus Office Cutter Profesional redondo 190

Versátil, práctico y retractable

Cutter de mango ergonómico fabricado en plástico ABS. La cuchilla de acero se retrae para guardarla.

| CÓDIGO | Longitud | Diámetro de cuchilla |
|--------|----------|----------------------|
| 040534 | 170 mm | 45 mm |



CUTTERS Y ACCESORIO DE OFICINA

CUTTERS

RECAMBIO CUCHILLAS HEAVY DUTY

Cuchilla de repuesto trapezoidal para cutters modelo Heavy Duty. 10 unidades.

| CÓDIGO | Longitud | Ancho de hoja |
|--------|----------|---------------|
| 040366 | 60 mm | 20 mm |



DAHLE



1 Dahle • Cutter Heavy Duty con cuchilla trapezoidal

Cutter para uso profesional de cuchillas trapezoidales de acero SK5. Regulable en tres posiciones fijas. Carcasa metálica con revestimiento de goma antideslizante y ergonómica para un agarre cómodo y seguro. Cuchilla retráctil mediante gatillo. Incluye cortador para cintas de embalaje y depósito para cuchillas de recambio. Presentación en blíster individual con 3 cuchillas de recambio.

| CÓDIGO | Longitud | Ancho de hoja |
|--------|----------|---------------|
| 040363 | 170 mm | 20 mm |

DAHLE



2 Dahle • Cutter Profesional Heavy Duty con cuchilla trapezoidal

Cutter para uso profesional de cuchilla trapezoidal de acero SK5 con cargador automático (auto-load). Regulable en tres posiciones fijas. Carcasa metálica con revestimiento de goma antideslizante y ergonómica para agarre cómodo y seguro. Fácil recarga de cuchillas con mecanismo automático y depósito de cuchillas integrado. Presentación en blíster individual con 5 cuchillas de recambio.

| CÓDIGO | Longitud | Ancho de hoja |
|--------|----------|---------------|
| 040364 | 175 mm | 20 mm |

DAHLE

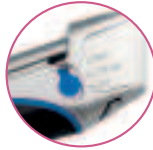

3 Dahle • Cutter Safety Heavy Duty con cuchilla trapezoidal de seguridad

Cutter para uso profesional de cuchilla trapezoidal de acero SK5. Con sistema retráctil de cuchilla automático mediante gatillo con muelle (auto-pulback) con posibilidad de bloqueo mediante un botón. Carcasa metálica con revestimiento de goma antideslizante para un agarre cómodo y seguro. Con cortador de citas integrado y cuchilla para cinta de embalaje (en la parte trasera). Presentación en blíster individual, incluye una cuchilla.

| CÓDIGO | Longitud | Ancho de hoja |
|--------|----------|---------------|
| 040365 | 200 mm | 20 mm |

SOPORTES DE CORTE

PLUS

Doble cara
Azul / Verde

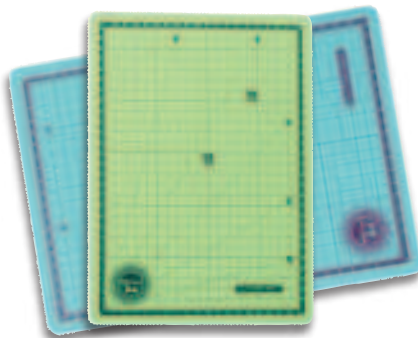

4 Plus Office • Soporte de corte

Cada cara de un color

Superficie muy resistente perfecta para manualidades y trabajos de corte. Superficie impresa para una mayor precisión. Cada cara de un color: azul y verde.

| CÓDIGO | Formato | Medidas mm |  |
|--------|---------|------------|---|
| 220563 | A2 | 450 x 600 | 2 |
| 220564 | A3 | 297 x 420 | 2 |

CINTAS MÉTRICAS

cufan



5 Flexómetro 3m

Cinta métrica cubierta de goma para medir, marcar, trazar, señalar o indicar en trabajos de bricolaje. 3 metros.

| CÓDIGO | Medidas mm. |
|--------|--------------|
| 040456 | 3 m x 19 mm. |

cufan



6 Flexómetro 5m

Cinta métrica recubierta de goma para medir, marcar, trazar, señalar o indicar en trabajos de bricolaje. 5 metros.

| CÓDIGO | Medidas mm. |
|--------|--------------|
| 040457 | 5 m x 19 mm. |



No permite apertura de envase
Venta por caja



Permite apertura de envase
Venta por unidad



Unidades que
contiene la caja

ENCUADERNADORES



1 Plus Office • Encuadernadores de latón

Encuadernación tradicional

Encuadernadores con o sin arandela.

Sin arandela

| CÓDIGO | Longitud | Ud./Caja |
|--------|----------|----------|
| 069207 | 19 mm | 100 ud |
| 069208 | 25 mm | 100 ud |
| 069209 | 32 mm | 100 ud |
| 069210 | 40 mm | 100 ud |

Con arandela

| CÓDIGO | Longitud | Ud./Caja |
|--------|----------|----------|
| 069132 | 25 mm | 100 ud |
| 069133 | 30 mm | 100 ud |
| 069134 | 41 mm | 100 ud |
| 069135 | 50 mm | 100 ud |



2 Doc&Paper • Encuadernadores

Acabado limpio y profesional

Nuevo sistema de encuadernación que simplifica al máximo el trabajo. Permite encuadernar todos los espesores y tamaños de documento, mediante un ajuste exacto. Encuaderna en sólo 4 pasos hasta 500 hojas.

| CÓDIGO | Color | Presentación |
|--------|--------|---------------|
| 181009 | Negro | Blíster 16 ud |
| 181010 | Blanco | Blíster 16 ud |
| 181007 | Negro | Caja 100 ud |
| 181008 | Blanco | Caja 100 ud |

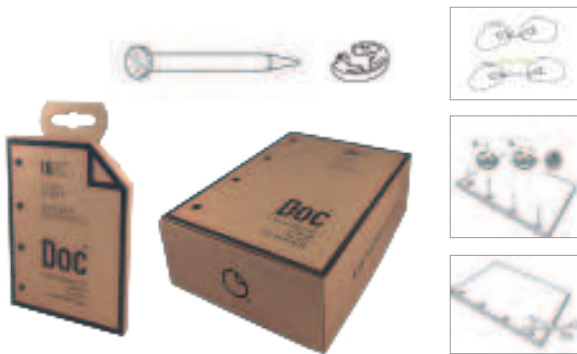

ANILLAS, FÁSTENER Y SEÑALIZADORES MAGNÉTICOS



3 Anillas metálicas

Alternativa a la encuadernación

Anillas metálicas cromadas articuladas.

| CÓDIGO | Diámetro | Ud./Caja |
|--------|----------|----------|
| 181340 | 20 mm | 20 ud |
| 181341 | 25 mm | 20 ud |
| 181342 | 32 mm | 20 ud |
| 181343 | 38 mm | 20 ud |
| 181344 | 51 mm | 10 ud |



4 Plus Office • Fástener

Fástener de plástico o metálico.

| CÓDIGO | Material | Ud./Caja |
|--------|----------|----------|
| 180295 | Plástico | 50 ud |
| 180296 | Metálico | 50 ud |



5 Plus Office Señalizadores magnéticos

Muy útiles

Blíster de cinco señalizadores imantados.

| CÓDIGO | Diámetro | Ud./Caja |
|--------|----------|----------|
| 040200 | 30 mm | 1 5 |



6 Fellows • Fásteners de plástico Pro Clip

Fabricados a partir de plástico 100% reciclado

Clip de plástico de dos piezas de polipropileno semirígido. Permite un rápido y fácil traspaso de papeles desde un archivador de palanca. Mantiene organizados todos los documentos para archivarlos definitivamente. Admite hasta 600 hojas de papel de 80 gr. Longitud de varilla 10 cm. Fabricados de polipropileno 100% reciclado y son 100% reciclables

| CÓDIGO | Medidas cm | Ud./Caja | Color |
|--------|------------|----------|--------|
| 180297 | 10 x 9 | 100 ud | Blanco |
| 180298 | 10 x 9 | 50 ud | Azul |



No permite apertura de envase
Venta por caja



Permite apertura de envase
Venta por unidad



Unidades que
contiene la caja

OFFICE everyday



1 Office Everyday • Clips zinc labiados

Clips labiados inoxidables de zinc. Punta redonda.

| CÓDIGO | Nº / Longitud | Calibre | Ud. / Caja | | |
|--------|---------------|---------|------------|---|----|
| 040749 | Nº 2 / 32 mm | 0,80 | 100 | 1 | 24 |

PLUS OFFICE



2 Plus Office • Clips niquelados labiados

De toda la vida

Clips labiados inoxidables de acero niquelado. Punta redonda.

| CÓDIGO | Nº / Longitud | Calibre | Ud. / Caja | | |
|--------|----------------|---------|------------|---|----|
| 040164 | Nº 1,5 / 28 mm | 0,93 | 100 | 1 | 24 |
| 040165 | Nº 2 / 32 mm | 0,93 | 100 | 1 | 24 |
| 040166 | Nº 3 / 43 mm | 1,15 | 100 | 1 | 12 |
| 040167 | Nº 4 / 50 mm | 1,15 | 100 | 1 | 10 |

Campus University



3 Campus University Clips colores

Metálicos forrados en plástico.

| CÓDIGO | Longitud | Ud / Caja | | |
|--------|----------|-----------|---|----|
| 040170 | 28 mm | 100 | 1 | 12 |
| 040171 | 50 mm | 30 | 1 | 12 |

PLUS OFFICE



4 Plus Office Clips Mariposa

Firme sujeción para documentos

Clips mariposa inoxidables de acero niquelado.

| CÓDIGO | Longitud | Ud / Caja | |
|--------|----------|-----------|----|
| 040168 | 41 mm | 50 | 1 |
| 040169 | 62 mm | 12 | 10 |

Campus University

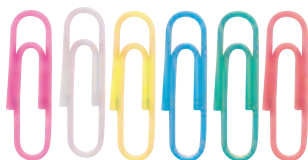

5 Campus University Clips colores Panda

150 clips de 28 mm metálicos forrados en plástico.

| CÓDIGO | Longitud | Ud / Caja |
|--------|----------|-----------|
| 862529 | 28 mm | 150 |

Campus University

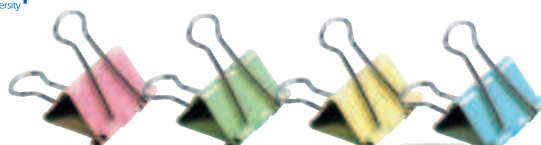

6 Campus University Pinzas colores Panda

16 pinzas sujetapapeles de 19 mm en cuatro colores surtidos.

| CÓDIGO | Longitud | Ud / Caja |
|--------|----------|-----------|
| 862530 | 19 mm | 16 |

PLUS OFFICE

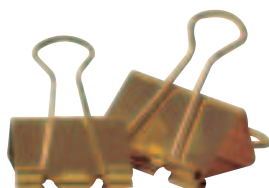

7 Plus Office Pinzas sujetapapeles reversibles doradas

Color dorado

Tipo foldback. Acero de gran calidad.

| CÓDIGO | Medidas mm | Ancho | Ud./Bote |
|--------|------------|-------|----------|
| 040629 | 42 x 25 | 10 mm | 12 |
| 040630 | 52 x 32 | 14 mm | 12 |

PLUS OFFICE



8 Plus Office Pinzas sujetapapeles reversibles

Tipo foldback. Acero de gran calidad.

| CÓDIGO | Medidas mm | Ancho mm | Ud./Caja |
|--------|-------------------|----------|----------|
| 040179 | Nº 20 - 20 x 9 | 8 | 12 ud |
| 040180 | Nº 25 - 25 x 11,2 | 10 | 12 ud |
| 040181 | Nº 30 - 30 x 15,5 | 14,5 | 12 ud |
| 040182 | Nº 40 - 40 x 22 | 21 | 12 ud |
| 040183 | Nº 50 - 50 x 30 | 29 | 12 ud |



No permite apertura de envase
Venta por caja



Permite apertura de envase
Venta por unidad



Unidades que
contiene la caja

MINI PINZAS, CHINCHETAS Y AGUJAS SEÑALIZADORAS

Campus college



1 Campus College Pinzas de madera

Para realizar todo tipo de manualidades. Mini pinzas de madera en colores surtidos: verde, rosa, verde hierba y blanco.

| CÓDIGO | Modelo | Tamaño pinza | Ud / Caja | | |
|--------|---------|---------------|-----------|---|----|
| 630685 | Pequeña | 30 x 8 x 4 mm | 50 | - | 12 |
| 630686 | Grande | 35 x 8 x 7 mm | 25 | 1 | 12 |

Campus University



2 Campus University Chinchetas

Clásicas

Chinchetas cromadas con cabezal de 10 mm.

| CÓDIGO | Ud. / Caja | Cabezal | | |
|--------|------------|---------|---|----|
| 040343 | 50 | Ø 10 mm | 1 | 12 |
| 040191 | 100 | Ø 10 mm | 1 | 12 |

3 Campus University • Agujas señalizadoras

Señalizadores de metal con cabeza de plástico de colores.

| CÓDIGO | Color | Ud / Caja | | |
|--------|--------------|-----------|---|----|
| 040192 | Azul | 35 | - | 1 |
| 040193 | Negro | 35 | - | 1 |
| 040194 | Rojo | 35 | - | 1 |
| 040195 | Verde | 35 | - | 1 |
| 040196 | Blanco | 35 | - | 1 |
| 040198 | Transparente | 35 | - | 1 |
| 040199 | Surtido | 35 | 1 | 12 |



PORTACLIPS

PLUS

4 Plus Office Portaclips 330

Contenedor transparente para clips. Imantado.

| CÓDIGO | Color | Medidas mm. |
|--------|-------------|--------------|
| 040172 | Azul marino | 49 x 60 x 49 |



PLUS

5 Plus Office Portaclips de rejilla

Metálico de rejilla. Con base antideslizante.

| CÓDIGO | Color | Medidas mm. |
|--------|----------|-------------|
| 040399 | Plateado | 80 Ø x 40 |



6 Plus Office • Portaclips 340

Cuerpo en plástico ABS de alta calidad. Rodillo imantado. Incorpora 20 clips.

| CÓDIGO | Color | Medidas mm. |
|--------|-------|--------------|
| 040173 | Negro | 84 x 40 x 84 |
| 040680 | Gris | 84 x 40 x 84 |

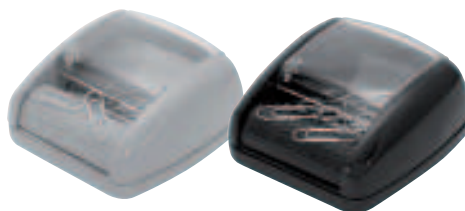

PLUS

CUBILETES

100% reciclado



7 Exacompta • Portalápices Mini Octo

Material 100% reciclado

Tres compartimentos de tamaño y altura diferentes. Ahorra espacio.

| CÓDIGO | Color | Medidas mm. |
|--------|-------|----------------|
| 068956 | Negro | 123 x 90 x 110 |

100% reciclado



8 Exacompta • Portalápices Ecopen

Fabricado en material 100% reciclado en colores.

| CÓDIGO | Color | Medidas mm. |
|--------|------------------|---------------------|
| 068961 | Azul noche opaco | 60 Ø x 80 x 95 Ø mm |
| 068949 | Cristal | 60 Ø x 80 x 95 Ø mm |



No permite apertura de envase
Venta por caja



Permite apertura de envase
Venta por unidad



Unidades que
contiene la caja

CUBILETES



1 Plus Office • Cubilete 185

Cubilete portalápices metálico.

| CÓDIGO | Color | Medidas mm. |
|--------|----------|-------------|
| 040298 | Plateado | 90 Ø x 105 |
| 040346 | Grafito | 90 Ø x 105 |



2 Plus Office • Cubilete 190 rejilla color

Cubilete portalápices metálico de colores.

| CÓDIGO | Color | Medidas mm. |
|--------|----------|-------------|
| 040650 | Verde | 90 Ø x 100 |
| 040651 | Morado | 90 Ø x 100 |
| 040652 | Rosa | 90 Ø x 100 |
| 040653 | Turquesa | 90 Ø x 100 |



3 Archivo 2000 Portalápices redonde

Portalápices redondo transparente. Fabricado en poliestireno alto brillo de gran calidad y resistencia. Gran capacidad y estabilidad para tener los bolígrafos y lápices ordenados y siempre accesibles en tu mesa de trabajo. Color cristal transparente. Fabricado en España. Medidas: 75 Ø x 105 mm.

| CÓDIGO | Color |
|--------|--------------|
| 693923 | Transparente |



4 Archivo 2000 Portalápices cuadrado

Portalápices cuadrado color cristal transparente. Fabricado en poliestireno ultragrueso alto brillo de gran calidad y resistencia. Gran capacidad y estabilidad para tener los bolígrafos y lápices ordenados y siempre accesibles. Ideales para tu mesa de trabajo. Fabricado en España. Medidas: 65 x 65 x 110 mm.

| CÓDIGO | Color |
|--------|--------------|
| 208000 | Transparente |



5 Archivo 2000 Portalápices Ecogreen

Portalápices Sostenible Ecogreen. Fabricado en poliestireno 100% reciclado y reciclable, certificado según la normativa europea EUCERPLAST. Fabricado en España. Medidas: 75 Ø x 105

| CÓDIGO | Color |
|--------|-------|
| 693928 | Azul |
| 693929 | Negro |



6 Archivo 2000 • Portalápices traslúcidos

Fabricado en poliestireno alto brillo de gran calidad y resistencia. Portalápices redondo de colores traslúcidos. Fabricado en España.

| CÓDIGO | Color | Medidas mm. |
|--------|--------|-------------|
| 693922 | Azul | 75 Ø x 105 |
| 693924 | Fucsia | 75 Ø x 105 |
| 693925 | Kiwi | 75 Ø x 105 |
| 693926 | Malva | 75 Ø x 105 |
| 693927 | Rojo | 75 Ø x 105 |



7 Archivo 2000 Portalápices Ecogreen Pastel

Portalápices sostenible Ecogreen color pastel. Producto 100% reciclado y reciclable. Fabricado en España.

| CÓDIGO | Color | Medidas mm. |
|--------|--------|-------------|
| 693930 | Azul | 75 Ø x 105 |
| 693931 | Malva | 75 Ø x 105 |
| 693932 | Rosa | 75 Ø x 105 |
| 693933 | Verde | 75 Ø x 105 |
| 693934 | Blanco | 75 Ø x 105 |



No permite apertura de envase
Venta por caja



Permite apertura de envase
Venta por unidad



Unidades que
contiene la caja

ORGANIZADORES DE SOBREMESA

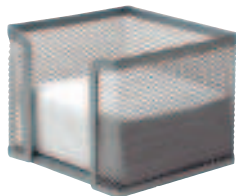

1 Plus Office Portanotas de rejilla

Metálico de rejilla color plateado. Con 400 hojas de papel blanco.

| CÓDIGO | Medidas mm. |
|--------|----------------|
| 001241 | 100 x 80 x 100 |

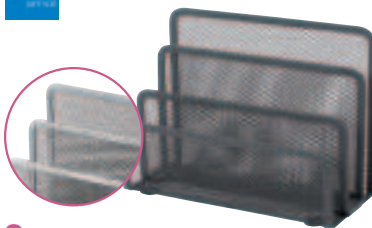

2 Plus Office Portacartas de rejilla

Metálico de rejilla con tres separadores. Medidas: 175 x 135 x 80 mm.

| CÓDIGO | Color |
|--------|----------|
| 040280 | Plateado |
| 040347 | Grafito |

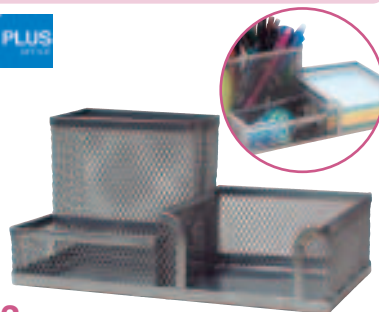

3 Plus Office Organizador de rejilla

Con tres compartimentos que permiten ahorrar espacio de color plateado.

| CÓDIGO | Medidas mm. |
|--------|-----------------|
| 040654 | 105 x 100 x 203 |



4 Archivo 2000 Multiorganizador

Multiorganizador de sobremesa color cristal transparente. Fabricado en poliestireno alto brillo de gran calidad y resistencia. Con 6 compartimentos.

| CÓDIGO | Medidas mm. |
|--------|-----------------|
| 208001 | 105 x 155 x 100 |

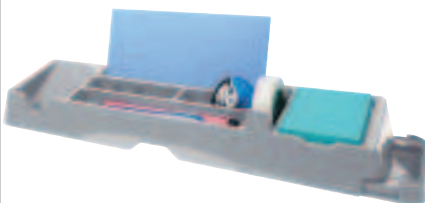

5 Exacompta Organizador Glossy

Pensado para tener a mano todo lo necesario. 7 compartimentos y 2 pequeños cajones. Fabricado en polipropileno.

| CÓDIGO | Medidas mm. |
|--------|----------------|
| 180946 | 481 x 56 x 115 |



6 Exacompta Organizador cajones

Compatible con la mayoría de los cajones, adaptable en anchura, entre 246 y 396 mm. Modulable a gusto con 4 separadores.

| CÓDIGO | Medidas mm. |
|--------|----------------|
| 181133 | 298 x 246 x 36 |

SUJETALIBROS Y PINCHAPAPELES



7 Plus office Set de sujetalibros

Set de dos sujetalibros. Color: negro.

| CÓDIGO | Medidas mm. |
|--------|-------------|
| 260138 | 170 x 175 |



8 Plus office Pinchapapeles

Varilla y base metálicas. Medidas: 75 x 150 mm. Color: plata.

| CÓDIGO | Altura mm. |
|--------|------------|
| 040188 | 150 |



9 Plus Office Mojasellos Plus 320

Mojasellos de esponja sintética con recipiente de plástico ABS.

| CÓDIGO | Diámetro mm. |
|--------|--------------|
| 040461 | 100 Ø |

PLUS

10 Plus · Dediles

Dediles que facilitan la manipulación de las hojas de papel. Disponibles en tres tallas. Colores: transparente, rosa y azul.

| CÓDIGO | Talla | Ud / Bolsa |
|--------|--|------------|
| 002342 | 2 ud S (Ø 12,0 mm) y 3 u M (Ø 14,5 mm) | 5 |
| 002340 | 5 ud. M (Ø 14,5 mm) | 5 |
| 002341 | 2 ud M (Ø 14,5 mm) y 3 ud. L (Ø 16,5 mm) | 5 |



No permite apertura de envase. Venta por caja



Permite apertura de envase. Venta por unidad



Unidades que contiene la caja

SELLOS PERSONALIZADOS

FORMULARIO DE PEDIDO PARA UN SELLO PERSONALIZADO

Un sello personalizado es un producto hecho a medida. Por ello necesitamos que cumplimente este formulario marcando con una X la casilla correspondiente y rellenando una hoja por cada modelo distinto de sello. Su pedido será tramitado una vez recibamos este formulario debidamente cumplimentado. Usted recibirá una prueba por email para dar su conformidad a la propuesta y su pedido será entregado en un plazo de 48 horas una vez recibida su conformidad.

| | |
|---------------------|--|
| Nº Cliente: | |
| Nombre y apellido: | |
| Empresa: | |
| Dirección: | |
| Teléfono: | |
| E-mail: | |
| Dirección de envío: | |
| Fecha: | |

Rellene los campos que desee marcando con una X las casillas que se correspondan con lo que usted desea

SELECCIONE EL MODELO DEL APARATO

| PRINTER LINE ESTANDAR | PRINTER LINE RECTANGULAR | PRINTER LINE REDONDO | FECHADOR PRINTER RECTANGULAR |
|---|---|--|---|
| Printer 10 - 10 x 27 mm. <input type="checkbox"/> | Printer 52 - 20 x 30 mm. <input type="checkbox"/> | Printer R 12 - Ø 12 mm. <input type="checkbox"/> | Printer 52 Dater - 20 x 30 - 3 mm. <input type="checkbox"/> |
| Printer 20 - 14 x 38 mm. <input type="checkbox"/> | Printer S200 - 24 x 45 mm. <input type="checkbox"/> | Printer R 17 - Ø 17 mm. <input type="checkbox"/> | Printer S 260 - 24 x 45 - 4 mm. <input type="checkbox"/> |
| Printer 30 - 18 x 47 mm. <input type="checkbox"/> | Printer 53 - 30 x 45 mm. <input type="checkbox"/> | Printer R 24 - Ø 24 mm. <input type="checkbox"/> | Printer 53 Dater - 30 x 45 - 3 mm. <input type="checkbox"/> |
| Printer 40 - 23 x 59 mm. <input type="checkbox"/> | Printer 35 - 30 x 50 mm. <input type="checkbox"/> | Printer R 30 - Ø 30 mm. <input type="checkbox"/> | Printer 35 Dater - 30 x 50 - 4 mm. <input type="checkbox"/> |
| Printer 50 - 30 x 69 mm. <input type="checkbox"/> | Printer 38 - 33 x 56 mm. <input type="checkbox"/> | Printer R 40 - Ø 40 mm. <input type="checkbox"/> | Printer 38 Dater - 33 x 56 - 4 mm. <input type="checkbox"/> |
| Printer 60 - 37 x 76 mm. <input type="checkbox"/> | Printer 54 - 40 x 50 mm. <input type="checkbox"/> | Printer R 45 - Ø 45 mm. <input type="checkbox"/> | Printer 54 Dater - 40 x 50 - 4 mm. <input type="checkbox"/> |
| | Printer 55 - 40 x 60 mm. <input type="checkbox"/> | Printer R 50 - Ø 50 mm. <input type="checkbox"/> | Printer 55 Dater - 40 x 60 - 4 mm. <input type="checkbox"/> |
| | Printer 15 - 10 x 69 mm. <input type="checkbox"/> | | No sé que sello seleccionar <input type="checkbox"/> |

| COLOR DE LA TINTA | |
|-------------------|--------------------------|
| AZUL | <input type="checkbox"/> |
| NEGRO | <input type="checkbox"/> |
| ROJO | <input type="checkbox"/> |
| VERDE | <input type="checkbox"/> |
| SIN TINTA | <input type="checkbox"/> |

| ALINEACIÓN DEL TEXTO | |
|----------------------|--------------------------|
| IZQUIERDA | <input type="checkbox"/> |
| DERECHA | <input type="checkbox"/> |
| CENTRADO | <input type="checkbox"/> |
| SIN TEXTO | <input type="checkbox"/> |

| DESEA MARCO | |
|-------------|--------------------------|
| SI | <input type="checkbox"/> |
| NO | <input type="checkbox"/> |

| IMAGEN / LOGOTIPO | |
|-------------------|--------------------------|
| SI | <input type="checkbox"/> |
| NO | <input type="checkbox"/> |

| UNIDADES | |
|----------|--------------------------|
| Nº | <input type="checkbox"/> |

| CONTENIDO SELLO |
|---|
| Por favor, escriba el texto que desee según las líneas que requiera su sello. Imprima o escriba claro para evitar posibles errores. Para los sellos con logo o firma, por favor, envíe la imagen o diseño adjunto con el pedido. Se aceptan archivos JPG, EPS, TIFF (300 dpi) y en vectores PDF, AI y CDR. En el caso de que el sello incluya gráfico o imagen y se requiera realizar el diseño, consulte tarifa. |
| 1ª Línea: <input type="text"/> |
| 2ª Línea: <input type="text"/> |
| 3ª Línea: <input type="text"/> |
| 4ª Línea: <input type="text"/> |
| 5ª Línea: <input type="text"/> |
| PROPUESTA SELLO Su pedido será tramitado una vez recibamos esta plantilla debidamente cumplimentada. Usted recibirá una prueba previa por email para dar su conformidad. Una vez recibida su confirmación, recibirá su sello 48 horas después. |

| FIRMA |
|----------------------|
| <input type="text"/> |

| FECHA |
|----------------------|
| <input type="text"/> |

SELLOS DE ENTINTAJE AUTOMÁTICO

PLUS



Tamaño real de superficie del estampado 38 x 13 mm.



Tamaño real de superficie del estampado 70 x 24 mm.

Protección para tu identidad personal

Se puede sellar hasta 1000 veces con una cobertura perfecta



1 Plus Sellos camuflaje autoentintado

El dibujo está diseñado especialmente para cubrir los caracteres más comunes en el correo: góticos y sans-serif. Tinta permanente especial para camuflar, resistente al agua y a los productos químicos. De secado rápido. Tinta en negro. No se requiere almohadilla de tinta por separado.

IS-200cm pequeño

| CÓDIGO | Color |
|--------|--------|
| 040514 | Verde |
| 040515 | Rosa |
| 040516 | Blanco |

IS-250cm grande

| CÓDIGO | Color |
|--------|--------|
| 040517 | Blanco |
| 040518 | Verde |

SELLOS AUTOMÁTICOS PERSONALIZADOS

COLOP

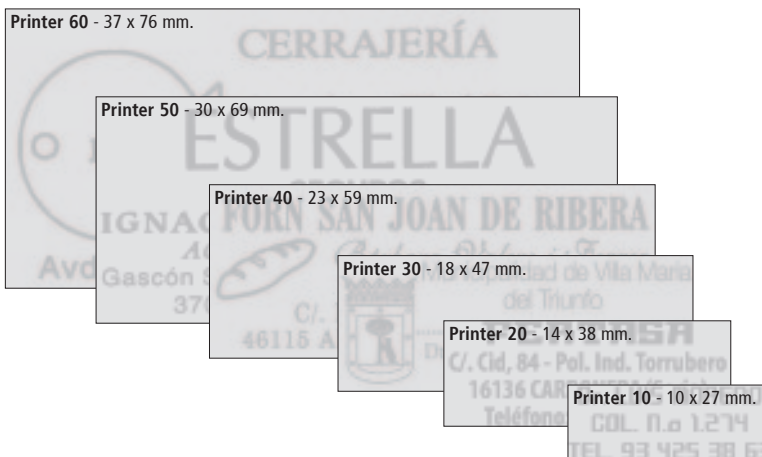

2 Colop · Printer Estándar

Sello personalizado de entintaje automático, fabricado en ABS.

| CÓDIGO | Modelo | Nº Líneas | Tinta | Almohadilla | Print mm |
|--------|------------|-----------|---------------------|-------------|----------|
| 069084 | Printer 10 | 3 | ● ● ● ● ● | E/10 | 10 x 27 |
| 069321 | Printer 20 | 4 | ● ● ● ● ● ● | E/20 | 14 x 38 |
| 069319 | Printer 30 | 5 | ● ● ● ● ● ● ● | E/30 | 18 x 47 |
| 069318 | Printer 40 | 6 | ● ● ● ● ● ● ● ● | E/40 | 23 x 59 |
| 069316 | Printer 50 | 7 | ● ● ● ● ● ● ● ● ● | E/50 | 30 x 69 |
| 069085 | Printer 60 | 8 | ● ● ● ● ● ● ● ● ● ● | E/60 | 31 x 76 |

3 Colop · Almohadillas Printer Estándar

Almohadillas de recambio para los sellos Printer Estándar. Entintada electrónicamente. Gran calidad de impresión. Envase: blíster de 2 ud.

| CÓDIGO | Modelo | Negro | Azul | Rojo | Verde |
|-------------------|-------------------|--------|--------|--------|--------|
| | Printer 10 - E/10 | 069399 | 069067 | 069398 | 069034 |
| Printer 20 - E/20 | 069395 | 069414 | 069394 | 069416 | |
| Printer 30 - E/30 | 069393 | 069413 | 069392 | - | |
| Printer 40 - E/40 | 069391 | 069412 | 069390 | - | |
| Printer 50 - E/50 | 069389 | 069066 | 069388 | - | |
| Printer 60 - E/60 | 069030 | 069031 | 069032 | 069033 | |



No permite apertura de envase
Venta por caja



Permite apertura de envase
Venta por unidad



Unidades que
contiene la caja

SELLOS AUTOMÁTICOS PERSONALIZADOS

5

ARTÍCULOS Y COMPLEMENTOS DE OFICINA

SELLOS PERSONALIZADOS

COLOP.

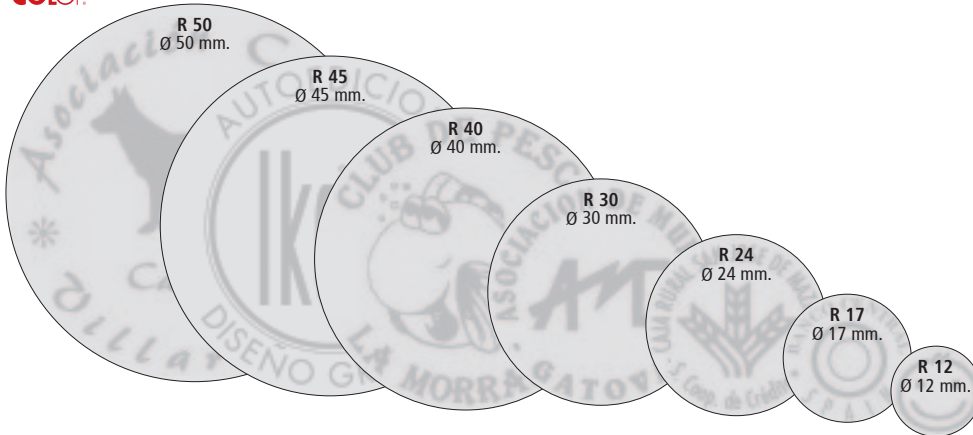

1 Colop • Printer Redondo

Sello personalizado de entintaje automático, fabricado en ABS. Forma circular.

| CÓDIGO | Modelo | Nº Líneas | Tinta | Almohadilla | Print mm |
|--------|--------|-----------|-----------|-------------|----------|
| 069072 | R 12 | 2 | ● ● ● ● ● | E/R12 | Ø 12 |
| 069073 | R 17 | 3 | ● ● ● ● ● | E/R17 | Ø 17 |
| 069074 | R 24 | 4 | ● ● ● ● ● | E/R24 | Ø 24 |
| 069088 | R 30 | 5 | ● ● ● ● ● | E/R30 | Ø 30 |
| 069087 | R 40 | 7 | ● ● ● ● ● | E/R40 | Ø 40 |
| 069075 | R 45 | 9 | ● ● ● ● ● | E/R45 | Ø 45 |
| 069076 | R 50 | 9 | ● ● ● ● ● | E/R50 | Ø 50 |

2 Colop • Almohadillas Printer Redondo

Almohadillas de recambio para los sellos Printer Redondo. Entintada electrónicamente. Gran calidad de impresión. Envase: blíster de 2 ud.

| | Modelo | Negro | Azul | Rojo | Verde |
|--------|--------------|--------|--------|--------|--------|
| CÓDIGO | R 12 - E/R12 | 069357 | 069358 | 069356 | 069015 |
| | R 17 - E/R17 | 069049 | 069048 | 069050 | 069016 |
| | R 24 - E/R24 | 069011 | 069012 | 069013 | 069014 |
| | R 30 - E/R30 | 069003 | 069004 | 069005 | 069006 |
| | R 40 - E/R40 | 069007 | 069008 | 069009 | - |
| | R 45 - E/R45 | 069046 | 069045 | 069047 | 069001 |
| | R 50 - E/R50 | 069043 | 069042 | 069044 | 069002 |

COLOP.

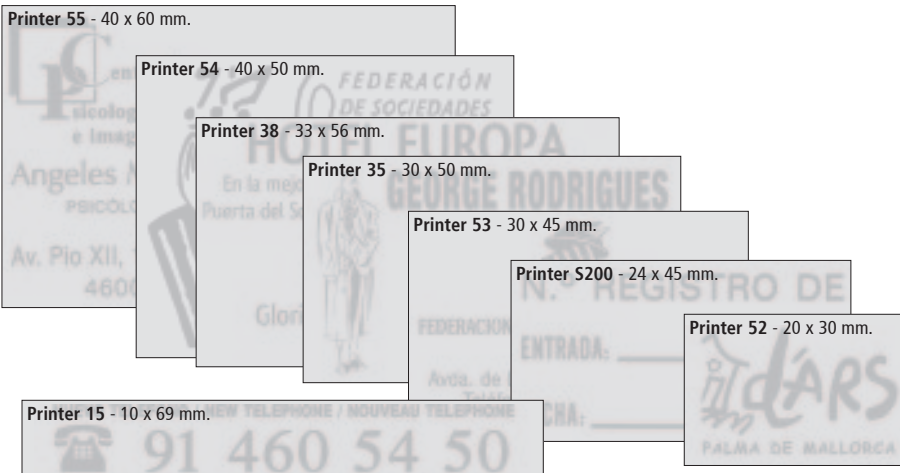

3 Colop • Printer Rectangular

Sello personalizado de entintaje automático, fabricado en ABS.

| CÓDIGO | Modelo | Nº Líneas | Tinta | Almohadilla | Print mm |
|--------|--------------|-----------|-----------|-------------|----------|
| 069324 | Printer 15 | 3 | ● ● ● ● ● | E/15 | 10 x 69 |
| 069081 | Printer 52 | 5 | ● ● ● ● ● | E/52 | 20 x 30 |
| 069080 | Printer S200 | 6 | ● ● ● ● ● | E/200 | 24 x 45 |
| 069079 | Printer 53 | 7 | ● ● ● ● ● | E/53 | 30 x 45 |
| 069312 | Printer 35 | 7 | ● ● ● ● ● | E/35 | 30 x 50 |
| 069078 | Printer 38 | 7 | ● ● ● ● ● | E/38 | 33 x 56 |
| 069077 | Printer 54 | 8 | ● ● ● ● ● | E/54 | 40 x 50 |
| 069310 | Printer 55 | 8 | ● ● ● ● ● | E/55 | 40 x 60 |

4 Colop • Almohadillas Printer Rectangular

Almohadillas de recambio para los sellos Printer Rectangular. Entintada electrónicamente. Gran calidad de impresión. Envase: blíster de 2 ud.

| | Modelo | Negro | Azul | Rojo | Verde |
|--------|----------------------|--------|--------|--------|--------|
| CÓDIGO | Printer 15 - E/15 | 069397 | 069017 | - | 069019 |
| | Printer 52 - E/52 | 069058 | - | - | 069027 |
| | Printer S200 - E/200 | 069055 | 069054 | 069056 | 069028 |
| | Printer 53 - E/53 | 069387 | 069410 | 069063 | - |
| | Printer 35 - E/35 | 069023 | 069024 | 069025 | 069026 |
| | Printer 38 - E/38 | 069052 | - | 069053 | 069020 |
| | Printer 54 - E/54 | 069061 | 069060 | 069062 | 069021 |
| | Printer 55 - E/55 | 069385 | 069409 | 069384 | - |

210



No permite apertura de envase
Venta por caja



Permite apertura de envase
Venta por unidad



Unidades que
contiene la caja

SELLOS AUTOMÁTICOS PERSONALIZADOS

COLOP

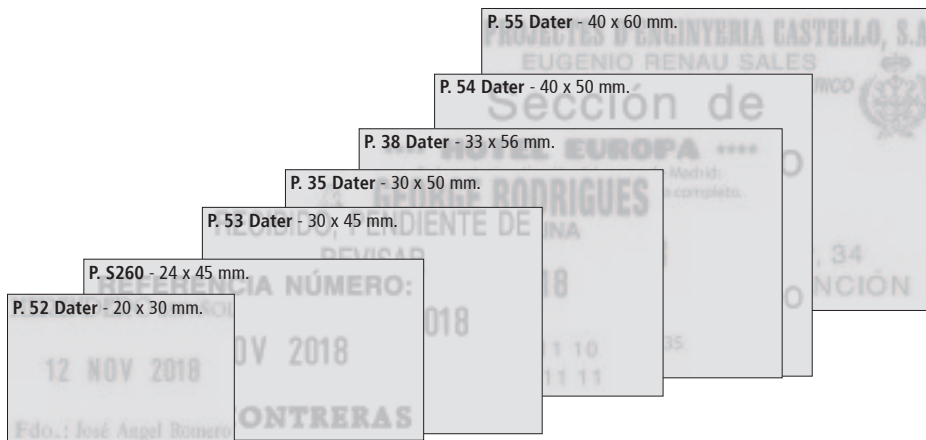

1 Colop · Printer Dater Rectangular

Sello fechador personalizado, de entintaje automático. Fabricado en ABS. El número de líneas incluye una línea para fecha.

| CÓDIGO | Modelo | Nº Líneas | Tinta | Almohadilla | Print mm |
|--------|--------------|-----------|-----------|-------------|----------|
| 069091 | P. 52 Dater | 3* | ● ● ● ● ● | E/52 | 20 x 30 |
| 069068 | Printer S260 | 3* | ● ● ● ● ● | E/200 | 24 x 45 |
| 069345 | P. 53 Dater | 5* | ● ● ● ● ● | E/53 | 30 x 45 |
| 069092 | P. 35 Dater | 5* | ● ● ● ● ● | E/35 | 30 x 50 |
| 069070 | P. 38 Dater | 5* | ● ● ● ● ● | E/38 | 33 x 56 |
| 069071 | P. 54 Dater | 7* | ● ● ● ● ● | E/54 | 40 x 50 |
| 069090 | P. 55 Dater | 7* | ● ● ● ● ● | E/55 | 40 x 60 |

* Incluye línea para la fecha

2 Colop · Almohadillas Printer Dater

Almohadillas de recambio para los sellos Printer fechadores. Entintada electrónicamente. Gran calidad de impresión. Envase: blister de 2 ud.

| | Modelo | Negro | Azul | Rojo | Verde |
|--------|----------------------|--------|--------|--------|--------|
| CÓDIGO | P. Dater 52 - E/52 | 069058 | - | - | 069027 |
| | Printer S260 - E/200 | 069055 | 069054 | 069056 | 069028 |
| | P. Dater 53 - E/53 | 069387 | 069410 | 069063 | - |
| | P. Dater 35 - E/35 | 069023 | 069024 | 069025 | 069026 |
| | P. Dater 38 - E/38 | 069052 | - | 069053 | 069020 |
| | P. Dater 54 - E/54 | 069061 | 069060 | 069062 | 069021 |
| | P. Dater 55 - E/55 | 069385 | 069409 | 069384 | - |

COLOP

3 Colop · Classic Line

Sellos de entintaje automático metálicos. La serie más resistente. Preparada para un uso continuado.

| CÓDIGO | Nº Líneas | Formato | Color |
|----------------|-----------|-----------|-------|
| Classic S-2300 | | | |
| 069263 | 7 | Sin fecha | Negro |
| 069262 | 7 | Sin fecha | Azul |

| CÓDIGO | Nº Líneas | Formato | Color |
|----------------|-----------|-----------|-------|
| Classic S-2360 | | | |
| 069268 | 6 | Con fecha | Negro |
| 069267 | 6 | Con fecha | Azul |

*Incluye una línea para la fecha. Altura fecha: 4 mm.

| CÓDIGO | Nº Líneas | Formato | Color |
|----------------|-----------|-----------|-------|
| Classic S-2660 | | | |
| 069293 | 7 | Con fecha | Negro |

*Incluye una línea para la fecha. Altura fecha: 4 mm.



COLOP

4 Colop · Printer 20

Un gran número de fórmulas comerciales a su disposición

Las seis fórmulas más vendidas de entintaje automático. Tamaño de impresión: 38 x 14 mm.

| CÓDIGO | Modelo | Color |
|--------|-----------------------|-------|
| 069334 | Para abonar en cuenta | Negro |
| 040135 | Cobrado | Rojo |
| 040131 | Abono | Rojo |
| 040128 | Urgente | Rojo |
| 040129 | Pagado | Azul |
| 040130 | Contabilizado | Azul |



Tamaño real de la impresión



No permite apertura de envase
Venta por caja



Permite apertura de envase
Venta por unidad



Unidades que
contiene la caja

SELLOS Y TINTA

NUMERADORES, FECHADORES, FORMULARIOS, TAMPÓN Y TINTA PARA SELLAR

COLOP.

ORIGINAL
PAGADO
CONTABILIZADO
COBRADO
ANULADO
URGENTE



1 Colop Mini info 120

Sello multifórmula comercial con entintaje automático.

| CÓDIGO | Impresión |
|--------|-----------|
| 040793 | 4 x 20 mm |

COLOP.

CANCELADO 12 NOV 2021



2 Colop • Formulario fechador manual

Formulario fechador de 4 mm con 12 fórmulas comerciales. Texto multiforma. Mod. 04000WD. Fórmulas: ABONADO - ANOTADO - ARCHIVADO - CANCELADO - CERTIFICADO - CONTADO - CONTESTADO - DESPACHADO - ENTREGADO - PAGADO - RECIBIDO - REVISADO + FECHA.

| CÓDIGO | Altura cifras |
|--------|---------------|
| 069290 | 4 mm |

COLOP.

12 NOV 2021



3 Colop Fechador automático

Fechadores automáticos, altura de fecha 4 mm. Mod. S120.

| CÓDIGO | Altura cifras |
|--------|---------------|
| 040614 | 4 mm |

COLOP.

12 NOV 2021



4 Colop • Fechador manual

Fechadores manuales fabricados en caucho gris, altura de fecha 4 mm. Mod. 04000.

| CÓDIGO | Altura cifras |
|--------|---------------|
| 040123 | 4 mm |

COLOP.

123456



5 Colop Numerador manual

Numerador de seis bandas de caucho gris, altura de seis cifras, 5 mm. Mod. 05006.

| CÓDIGO | Altura cifras |
|--------|---------------|
| 040126 | 5 mm |

PLUS
office

123456



6 Plus Office Numerador automático

Numerador automático de seis dígitos y siete funciones. Cuerpo metálico.

| CÓDIGO | Impresión |
|--------|-----------|
| 040127 | 4,5 mm |

PLUS
office

30 ml

7 Plus Office Tinta para almohadillas

Secado rápido. Sin alcohol

Presentación en frasco de plástico de 30 ml. Producto de alta calidad.

| CÓDIGO | Color | Contenido |
|--------|---------|-----------|
| 040158 | Azul | 30 ml |
| 040159 | Negro | 30 ml |
| 040160 | Rojo | 30 ml |
| 040161 | Verde | 30 ml |
| 040162 | Violeta | 30 ml |

PLUS
office

8 Plus Office • Tampón para sellar

Para toda la vida

Almohadilla entintada en caja metálica.



TAMPÓN N°1: 100 x 140 mm

| CÓDIGO | Color |
|--------|---------|
| 040140 | Azul |
| 040141 | Negro |
| 040142 | Rojo |
| 040143 | Verde |
| 040144 | Violeta |

TAMPÓN N°2: 85 x 125 mm

| CÓDIGO | Color |
|--------|---------|
| 040145 | Azul |
| 040146 | Negro |
| 040147 | Rojo |
| 040148 | Verde |
| 040149 | Violeta |

TAMPÓN N°3: 70 x 105 mm

| CÓDIGO | Color |
|--------|---------|
| 040150 | Azul |
| 040151 | Negro |
| 040152 | Rojo |
| 040153 | Verde |
| 040154 | Violeta |



No permite apertura de envase
Venta por caja



Permite apertura de envase
Venta por unidad



Unidades que
contiene la caja

PESACARTAS



**1 Plus Office
Pesacartas 1 y 5 kg**

Práctico y fiable.

Plástico ABS. Pesacartas 1kg con escala de 10 gramos. Pesacartas 5 kg con escala 20 gramos.



| cÓDIGO | Capacidad |
|--------|------------|
| 001487 | Hasta 1 kg |
| 040356 | Hasta 5 kg |



2 Dymo • Pesacartas digital M5

Pantalla LCD, permite leer el peso en formato digital en kg o libras. Función "mantener" que bloquea la visualización del peso durante 8 segundos. Función de "tara" que permite pesar artículos en una bandeja restando el peso de la misma. Apagado automático. Funciona con tres pilas AAA (no incluidas) o cable USB (incluido).



| cÓDIGO | Capacidad | Medidas cm |
|--------|------------|------------|
| 040625 | Hasta 5 kg | 20 x 20 |

GOMAS ELÁSTICAS



3 Plus Office • Bola de gomas elásticas

Bola de 105 g de anillos de goma. Colores de las gomas: amarillo, verde, rojo y naranja. Diámetro de la bola: 6 cm. Espesor de las gomas: 3 mm.

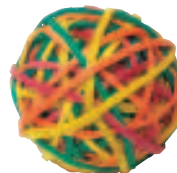

| cÓDIGO | Longitud mm | Contenido | |
|--------|-------------|-----------|---|
| 040587 | 60 | 105 g | 5 |



4 Plus Office • Gomas elásticas

Muy resistentes a la rotura

Caucho natural. Gran elasticidad y resistencia. La dimensión indicada corresponde a la longitud del anillo sin estar estirado.

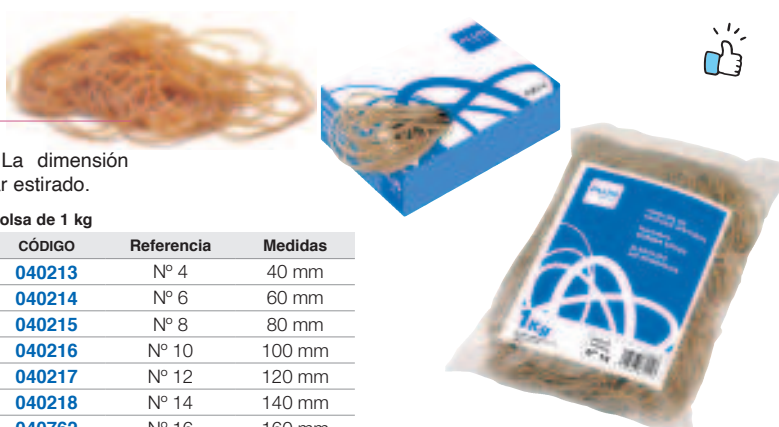

Caja de 100 g

| cÓDIGO | Referencia | Medidas |
|--------|------------|---------|
| 040207 | Nº 4 | 40 mm |
| 040208 | Nº 6 | 60 mm |
| 040209 | Nº 8 | 80 mm |
| 040210 | Nº 10 | 100 mm |
| 040211 | Nº 12 | 120 mm |
| 040212 | Nº 14 | 140 mm |
| 040759 | Nº 16 | 160 mm |
| 040760 | Nº 18 | 180 mm |
| 040761 | Nº 20 | 200 mm |

Bolsa de 1 kg

| cÓDIGO | Referencia | Medidas |
|--------|------------|---------|
| 040213 | Nº 4 | 40 mm |
| 040214 | Nº 6 | 60 mm |
| 040215 | Nº 8 | 80 mm |
| 040216 | Nº 10 | 100 mm |
| 040217 | Nº 12 | 120 mm |
| 040218 | Nº 14 | 140 mm |
| 040762 | Nº 16 | 160 mm |
| 040763 | Nº 18 | 180 mm |
| 040764 | Nº 20 | 200 mm |

BANDAS ELÁSTICAS



5 Plus Office • Bandas elásticas

Muy resistentes a la rotura

Fabricadas con caucho natural. Gran elasticidad y resistencia. La dimensión indicada corresponde a la longitud del anillo sin estar estirado.



Caja de 100 g

| cÓDIGO | Referencia | Medidas mm |
|--------|------------|------------|
| 040820 | Nº 7 | 70 x 5 |
| 040809 | Nº 10 | 100 x 10 |
| 040604 | Nº 12 | 120 x 10 |
| 040605 | Nº 15 | 150 x 10 |
| 040606 | Nº 18 | 180 x 10 |
| 040821 | Nº 18 | 180 x 15 |

Bolsa de 1 kg

| cÓDIGO | Referencia | Medidas mm |
|--------|------------|------------|
| 040822 | Nº 7 | 70 x 5 |
| 040810 | Nº 10 | 100 x 10 |
| 040811 | Nº 12 | 120 x 10 |
| 040812 | Nº 15 | 150 x 10 |
| 040823 | Nº 18 | 180 x 10 |
| 040813 | Nº 18 | 180 x 15 |



No permite apertura de envase
Venta por caja



Permite apertura de envase
Venta por unidad



Unidades que
contiene la caja

COMPLEMENTOS DE OFICINA

TARJETEROS Y FUNDAS

**1 Plus Office • Tarjetero de tapa rígida**

Tarjetero con tapas de PVC. Fundas soldadas. Con cantoneras.

| CÓDIGO | Medidas mm | Capacidad |
|--------|----------------|--------------|
| 180795 | 196 x 114 x 24 | 120 Tarjetas |
| 180794 | 198 x 115 x 30 | 240 Tarjetas |

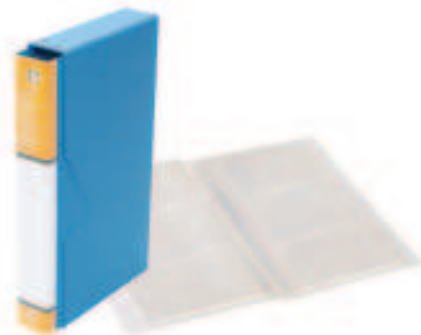
**2 Plus Office • Tarjetero de polipropileno**

Tapas de polipropileno. Extraplano, para llevar a todas partes. Fundas soldadas.

| CÓDIGO | Medidas mm | Capacidad |
|--------|----------------|---------------|
| 180345 | 192 x 107 x 29 | 168 c/cajetín |

**3 Exacompta • Tarjetero Exactive**

Fabricado en polipropileno color negro. Fundas PP granulado. Para archivar tarjetas de 85 x 55 mm. Con 20 fundas móviles. Cierre de goma. Separadores AZ móviles y extraíbles. Incluye funda bolsillo zip con taladros para guardar objetos.

| CÓDIGO | Medidas mm | Capacidad |
|-----------------|------------|------------------|
| 180938 | 200 x 145 | 20 fundas |
| Recambio | | Contenido |
| 181124 | 190 x 125 | 10 fundas |

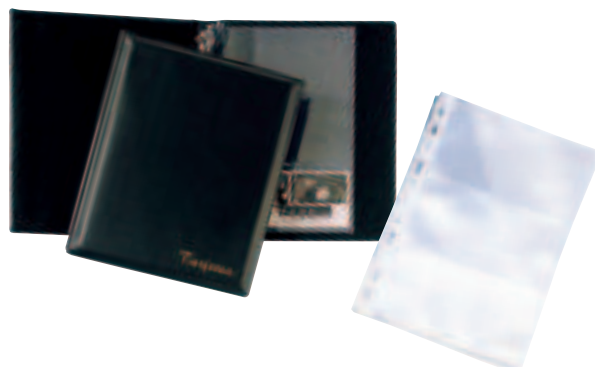
**4 Iberplas • Tarjetero de tapa acolchada**

Tarjetero fabricado en PVC con tapas acolchadas. Cuatro anillas. 10 Fundas.

| CÓDIGO | Medidas mm | Capacidad |
|------------------|------------|------------------|
| Tarjetero | | |
| 180348 | 230 x 180 | 600 Tarjetas |
| Fundas | | Contenido |
| 180349 | 210 x 145 | 10 fundas |

**5 Plus Office Fundas para tarjetas**

Sistema anillas 360°

Fundas en polipropileno multitaladro con refuerzo. Capacidad 20 tarjetas por hoja. Para tarjetas de 9 x 5,5 cm. Formato A4.

| CÓDIGO | Medidas mm | Capacidad | Contenido |
|--------|------------|-------------|-----------|
| 180597 | 240 x 302 | 20 Tarjetas | 10 fundas |

**6 Exacompta Fundas para tarjetas**

Fundas en polipropileno multitaladro con refuerzo. Capacidad 20 tarjetas. Para tarjetas de 10 x 5,5 cm. Formato A4.

| CÓDIGO | Medidas mm | Capacidad | Contenido |
|--------|------------|-------------|-----------|
| 181056 | 235 x 305 | 20 Tarjetas | 10 fundas |



No permite apertura de envase
Venta por caja



Permite apertura de envase
Venta por unidad



Unidades que
contiene la caja

BOLSAS MULTIUSOS



1 Plus Office • Bolsas Cierre Zip

Bolsa de polipropileno, con lomo de 3 cm para mayor capacidad.



| CÓDIGO | Formato | Medidas mm | |
|--------|---------|------------|----|
| 180641 | A5 | 240 x 178 | 12 |
| 180640 | A4 | 330 x 250 | 12 |



2 Plus Office • Bolsa multiuso azul

Bolsa azul fabricada en nylon. Práctica. Dos compartimentos.

| CÓDIGO | Medidas mm | Color | | |
|--------|------------|-------|---|---|
| 040481 | 340 x 250 | Azul | 1 | 5 |



3 Plus Office • Bolsa multiuso negra

Bolsa negra fabricada en nylon. Práctica. Dos compartimentos.

| CÓDIGO | Medidas mm | Color |
|--------|------------|-------|
| 040478 | 365 x 250 | Negro |



4 Campus University
Bolsa multiuso con cremallera

Bolsa multiusos con cremallera. Práctica. Dos compartimentos. Diferentes tamaños.

| CÓDIGO | Medidas mm | Color | | |
|--------|------------|-------|---|---|
| 040750 | 240 x 170 | Verde | 1 | 2 |
| 040751 | 240 x 170 | Rosa | 1 | 2 |
| 040752 | 240 x 170 | Azul | 1 | 2 |
| 040753 | 230 x 130 | Verde | 1 | 2 |
| 040754 | 230 x 130 | Rosa | 1 | 2 |
| 040755 | 230 x 130 | Azul | 1 | 2 |
| 040756 | 140 x 105 | Verde | 1 | 2 |
| 040757 | 140 x 105 | Rosa | 1 | 2 |
| 040758 | 140 x 105 | Azul | 1 | 2 |



LUPAS



5 Plus Office • Lupas

Bifocales con empuñadura de plástico.

| CÓDIGO | Diámetro mm | Aumento | |
|--------|-------------|-------------|---|
| 040224 | 50 | x 2.5 / x 5 | 2 |
| 040225 | 63 | x 2 / x 4 | 2 |
| 040226 | 75 | x 2 / x 4 | 2 |



No permite apertura de envase
Venta por caja



Permite apertura de envase
Venta por unidad



Unidades que
contiene la caja

COMPLEMENTOS DE OFICINA

LLAVEROS PORTAETIQUETAS Y ARMARIO DE LLAVES



1 Plus Office • Llaveros portaetiquetas

Llaveros de cuerpo de plástico con etiqueta para identificación. Aro metálico. Colores surtidos.

| CÓDIGO | Color | Envase |
|--------|---------|------------------------|
| 260127 | Surtido | Bolsa 20 ud / 5 bolsas |



2 Plus Office • Armario de llaves

Armario metálico con cerradura. Fijación a la pared mediante tornillos. Incluye llaveros. Color gris claro y negro mate.

| CÓDIGO | Llaves | Color | Medidas mm |
|--------|--------|-------|----------------|
| 260121 | 20 | Gris | 255 x 185 x 75 |
| 260122 | 45 | Negro | 300 x 245 x 75 |

CAJA DE CAUDALES Y BANDEJA PORTAMONEDAS



3 Plus Office • Caja de caudales

Caja metálica varios compartimentos para monedas. El modelo más grande incluye compartimentos para billetes. Cerradura con llave. Color azul.

| CÓDIGO | Medidas mm |
|--------|----------------|
| 040228 | 250 x 75 x 183 |
| 040230 | 307 x 80 x 230 |



4 Plus Office • Caja de caudales

Incluye bandeja portamonedas

Caja metálica con bandeja portamonedas. Cerradura con llave. Color negro.

| CÓDIGO | Medidas mm |
|--------|----------------|
| 040496 | 300 x 90 x 240 |

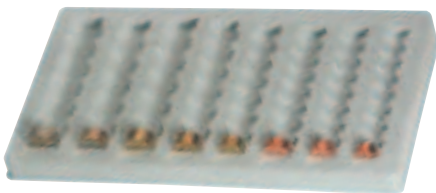

5 Plus Office • Bandeja portamonedas

Bandeja portamonedas de plástico, para monedas de 1, 2, 5, 10, 20 y 50 céntimos + 1 y 2 Euros.

| CÓDIGO | Medidas mm |
|--------|----------------|
| 040231 | 328 x 180 x 20 |

CAJAS LIBRO



6 Plus Office • Caja libro

Con diseño de diccionario de inglés

Novedoso diseño de camuflaje para guardar con total seguridad sus pertenencias de gran valor.

| CÓDIGO | Medidas mm. | Colores |
|--------|----------------|---------|
| 040494 | 155 x 240 x 55 | 3 |



No permite apertura de envase
Venta por caja



Permite apertura de envase
Venta por unidad



Unidades que
contiene la caja

CAJAS DE SEGURIDAD

SWING



1 Swing

Caja de seguridad pequeña

Caja de seguridad con función de reconocimiento de moneda. Ranura de moneda. Suma el total, contador digital, cierre con combinación con melodía y voz. Usa tres pilas AAA.

| CÓDIGO | Color | Medidas mm. |
|--------|---------------|----------------|
| 630478 | Negro / Plata | 95 x 107 x 118 |

CAJAS FUERTES

Las mejores cajas fuertes de sobreponer

Este tipo de cajas cuenta con una gran demanda debido a su facilidad de instalación. Pueden colocarse fácilmente sin requerir de una costosa obra.

Gamas de cajas

Gama baja: espesor de 2 a 4 mm, bulones finos y cerradura básica.

Gama media: espesor de 5 a 6 mm, bulones de calidad y cerradura certificada.

Gama alta: espesor de más de 10 mm, bulones firmes y giratorios y cerradura certificada.

Instalación

Es importante antes de comprar elegir el lugar donde queremos instalarla, ya que así podremos valorar el tamaño ideal para nosotros, así como el tipo de anclaje que necesita.

En cuanto a nivel de seguridad, lo ideal son las cajas fuertes con anclaje o de gran peso, ya que en caso de robo dentro de tu vivienda o negocio, será imposible que puedan llevarse con ellos la caja fuerte.

Seguridad

Para determinar el grado de seguridad tendrás que mirar el grosor de las paredes y puerta, así como el material del que está hecha, cantidad de pernos en la puerta y el tipo de cerradura.



2 Phoenix

Caja de Seguridad Compact Home Office

Recomendadas para 1.500€ en dinero o 15.000€ en objetos de valor. Todos los modelos con cerradura electrónica vienen equipados con tres colgadores para llaves en su interior. Tienen dos pestillos y bisagras internas ocultas para mayor seguridad. Preparada para su fijación al suelo o a la pared; se suministra con pernos aptos para paredes de ladrillo y duelos de hormigón. Terminada con pintura de alta calidad resistente a arañazos.



Equipada con cerradura de llave de alta calidad (se suministran dos llaves).

| CÓDIGO | Medidas (Al. x An. x Pr.) | Peso |
|--------|---------------------------|------|
| 040855 | 170 x 228 x 170 mm | 3 kg |



Equipada con una avanzada cerradura electrónica de alta seguridad y fácil de utilizar

| CÓDIGO | Medidas (Al. x An. x Pr.) | Peso |
|--------|---------------------------|------|
| 040854 | 170 x 228 x 170 mm | 3 kg |



No permite apertura de envase
Venta por caja



Permite apertura de envase
Venta por unidad



Unidades que
contiene la caja

PILAS

PILAS



1 MediaRange Pilas alcalinas

Pilas alcalinas no recargables. Batería polivalente. Funcionamiento a 1.5 voltios.

| CÓDIGO | Tipo | Ud / Blíster | | |
|------------------------|--------|--------------|---|----|
| 220746 | AAA | 4 | 1 | 12 |
| 220748 | AA | 4 | 1 | 12 |
| 220751 | Baby C | 2 | - | - |
| 220752 | Mono D | 2 | - | - |



2 MediaRange Pilas alcalinas

Pilas alcalinas no recargables. Batería polivalente. Funcionamiento a 1.5 voltios. Blister de 24 unidades.

| CÓDIGO | Tipo | Ud / Blíster | | |
|------------------------|------|--------------|---|----|
| 220747 | AAA | 24 | 1 | 10 |
| 220749 | AA | 24 | - | - |



3 MediaRange Pilas alcalinas 9V

Pilas alcalinas no recargables. Batería polivalente. Funcionamiento a 9 voltios. Ideal para los dispositivos con alto consumo de energía y el uso continuo.

| CÓDIGO | Tipo | Ud / Blíster |
|------------------------|-------|--------------|
| 220750 | 6LR61 | 1 |



4 MediaRange Pilas alcalinas 12V

Pilas alcalinas no recargables. Batería polivalente. Funcionamiento a 12 voltios. Ideal para los dispositivos con alto consumo de energía y el uso continuo.

| CÓDIGO | Tipo | Ud / Blíster |
|------------------------|-------|--------------|
| 220754 | 6LR23 | 1 |



5 MediaRange Pilas botón

Ideales para usar con dispositivos del día a día (pilas, reloj, calculadora).

| CÓDIGO | Tipo-Voltios | Ud / Blíster |
|------------------------|--------------|--------------|
| 220753 | LR44 - 1,5V | 10 |
| 220755 | CR2025 - 3V | 4 |
| 220756 | CR2032 - 3V | 4 |
| 220757 | CR2450 - 3V | 5 |



PILAS



1 Energizer Pilas alcalinas Max Plus

Pilas alcalinas de alto rendimiento no recargables. Batería polivalente. Hasta 12 años de vida útil. Funcionamiento a 1.5 voltios.

| CÓDIGO | Tipo | Ud / Blister |
|--------|------|--------------|
| 221450 | AAA | 8 |
| 221451 | AA | 8 |
| 221452 | AAA | 8+4 |
| 221453 | AA | 8+4 |
| 221454 | D | 2 |
| 221455 | C | 2 |
| 221456 | 9V | 1 |



2 Energizer • Pilas alcalinas Max

Pilas alcalinas no recargables. Batería polivalente. Energía de larga duración sin fugas garantizado. Hasta 10 años de vida útil. Funcionamiento a 1.5 voltios.

| CÓDIGO | Tipo | Ud / Blister |
|--------|------|--------------|
| 221457 | AAA | 4+2 |
| 221458 | AA | 4+2 |
| 221459 | AAA | 18+6 |
| 221460 | AA | 18+6 |



3 Energizer • Pilas alcalinas Industrial

Pilas alcalinas no recargables. Adecuadas para todos los dispositivos estándar que se utilizan en una base del día a día. Funcionamiento a 1.5 voltios.

| CÓDIGO | Tipo | Ud / Blister |
|--------|------|--------------|
| 221462 | AAA | 10 |
| 221461 | AA | 10 |



4 Energizer Pilas Botón

Pilas pequeñas para todo tipo de dispositivos electrónicos desde monitores de glucosa hasta los últimos juegos y juguetes.

| CÓDIGO | Tipo | Ud / Blister |
|--------|-------------|--------------|
| 221463 | CR2032 - 3V | 2 |
| 221464 | CR2032 - 3V | 4 |
| 221465 | CR2032 - 3V | 12 |
| 221466 | CR2016 - 3V | 2 |
| 221467 | CR2025 - 3V | 2 |
| 221468 | CR2430 - 3V | 2 |
| 221469 | CR2450 - 3V | 2 |

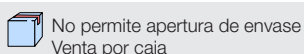

PILAS

PILAS

Energizer**1 Energizer
Pilas alcalinas**

Pilas alcalinas no recargables.
Batería polivalente.

| CÓDIGO | Tipo | Ud / Blister |
|---------|-------------|--------------|
| 221470 | AAAA - 1,5V | 2 |
| 221471 | LR44 - 1,5V | 2 |
| 221472 | LR54 - 1,5V | 2 |
| 221473 | LR43 - 1,5V | 2 |
| 221474 | A23 - 12V | 2 |
| *221475 | 123 - 7V | 1 |
| *221476 | CR2 | 1 |

*Especiales para cámaras fotográficas.

**Energizer****2 Energizer
Pilas Recargables**

Pilas alcalinas recargables. La carga dura hasta 12 meses en almacenamiento. Se pueden cargar hasta 500 veces.

| CÓDIGO | Tipo | Ud / Blister |
|--------|------------|--------------|
| 221477 | AA - 1,5V | 4 |
| 221478 | AAA - 1,5V | 4 |
| 221479 | AA - 1,5V | 10 |
| 221480 | AAA - 1,5V | 10 |

**Energizer****3 Energizer
Cargador Maxi**

Carga hasta cuatro pilas AA o AAA. Su indicador del estado de carga LED le muestra cuándo se están cargando las pilas. Su mecanismo automático de desconexión por temporizador a las 11 horas lo que evita la sobrecarga. Se alimenta desde la red. Incluye 4 pilas AA.

| CÓDIGO | Tipo | Ud / Blister |
|--------|----------|--------------|
| 221481 | AAA - AA | Carg. + 4 |

**Energizer****4 Energizer
Cargador Universal**

Carga pilas recargables AA, AAA, C, D y de 9 V. Su indicador de combustible de pila de fácil lectura le dice hasta qué punto están cargadas las pilas y cuándo están totalmente cargadas. Proporciona carga rápida y segura a pilas AA o AAA entre 3 y 5 horas. Se alimenta desde la red.

| CÓDIGO | Tipo | Ud / Blister |
|--------|------------------------|--------------|
| 221482 | AA - AAA - C - D - 9 V | Cargador |

**Energizer****5 Energizer
Pilas Ultimate Lithium**

Las pilas más duraderas del mundo para dispositivos de alta tecnología. Pesan 1/3 menos que las pilas alcalinas estándar. Funcionan en temperaturas extremas, entre -40 °C y 60 °C. Almacenadas conservan la energía hasta 20 años. Construcción a prueba de fugas.

| CÓDIGO | Tipo | Ud / Blister |
|--------|------------|--------------|
| 221483 | AA - 1,5V | 10 |
| 221484 | AAA - 1,5V | 10 |



ACCESORIOS DE PIEL Y SÍMIL-PIEL



**1 Plus Office
Agenda de piel**

Agenda de anillas. Cierre de broche
Con portatarjetas y portabolígrafos.

Modelo: PEQUEÑA (120 x 150 x 40 mm)

| CÓDIGO | Color | Rayado |
|--------|---------------|------------|
| 002171 | Marrón claro | Liso |
| 002172 | Marrón claro | Horizontal |
| 002173 | Marrón oscuro | Liso |
| 002174 | Marrón oscuro | Horizontal |

Modelo: MEDIANA (135 x 190 x 20 mm)

| CÓDIGO | Color | Rayado |
|--------|---------------|------------|
| 002167 | Marrón claro | Liso |
| 002168 | Marrón claro | Horizontal |
| 002170 | Marrón oscuro | Horizontal |



2 Plus Office • Portatodo de piel

Estuche con cremallera y detalle de piel en la misma.

| CÓDIGO | Color | Medidas mm. |
|--------|---------------|----------------|
| 685294 | Marrón oscuro | 180 x 100 x 20 |



**3 Plus Office
Portanotas símil-piel**

Accesorios en símil-piel elegantes para su escritorio.

| CÓDIGO | Color | Medidas mm. |
|--------|--------|----------------|
| 040390 | Marrón | 115 x 65 x 115 |
| 040391 | Negro | 115 x 65 x 115 |

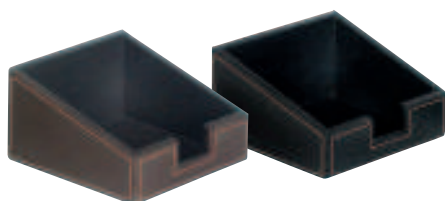

**4 Plus Office
Conjunto símil-piel y caña**

Organizador y bandeja de diseño moderno y exclusivo que proporcionará elegancia a su escritorio. Combinación de símil-piel y aplicaciones de caña.

| CÓDIGO | Descripción | Medidas mm. |
|--------|-------------|-----------------|
| 040417 | Bandeja | 240 x 80 x 340 |
| 040416 | Organizador | 365 x 110 x 270 |



SEPARADORES PARA AGENDAS Y PORTACALENDARIOS



**5 Plus Office
Separadores para
agendas de anillas**

Separadores de 20 hojas y 6 taladros.

| CÓDIGO | Medidas mm. | Hojas |
|--------|------------------|-------|
| 001431 | 5" - 77 x 127 | 20 |
| 001425 | 7" - 97 x 170 | 20 |
| 001427 | 8,5" - 146 x 210 | 20 |



6 Plus Office • Portacalendarios

Fabricado en plástico rígido de color negro con anillas metálicas.

| CÓDIGO | Color |
|--------|-------------|
| 040266 | Negro |
| 001483 | Bloc bufete |



No permite apertura de envase
Venta por caja



Permite apertura de envase
Venta por unidad



Unidades que
contiene la caja

PLUS
OFFICE



Robustas y fáciles de usar

Las nuevas grapadoras **Easy 15** permiten trabajar en la oficina sin esfuerzo.

Su diseño ergonómico y su mecanismo proporcionan un 60% menos de esfuerzo que las máquinas convencionales.



6 - EMBALAJE Y ACCESORIOS

- | | | | |
|-----------|--------------------------|-----------|----------------------------------|
| 237 | ACCESORIOS DE REGALO | 232 | CINTAS ADHESIVAS DOBLE CARA |
| 225 | BOLSAS ACOLCHADAS | 231 | CINTAS ADHESIVAS INVISIBLES |
| 236 | BOLSAS BLANCAS | 230 | CINTAS ADHESIVAS TRANSPARENTES |
| 236 | BOLSAS CON AUTO CIERRE | 233 | CINTAS MÉTRICAS |
| 236 | BOLSAS DE PAPEL | 236 | CUERDAS |
| 235 | CAJA DE HERRAMIENTAS | 228 - 229 | CUTTERS Y CUCHILLAS |
| 235 | CAJAS DE ALMACENAJE | 231 | DISPENSADOR CIERRA BOLSAS |
| 224 | CAJAS PARA EMBALAR | 226 | ETIQUETAS DE ENVÍO |
| 234 | CARRETILLAS DE ALMACÉN | 225 | FILM PARA PALETIZAR Y ACCESORIOS |
| 234 | CARRO PORTABOBINAS FLEJE | 233 | GANCHOS ADHESIVOS |
| 232 - 233 | CINTA AISLANTE | 234 | GAVETAS DE ALMACENAMIENTO |
| 232 - 233 | CINTA AMERICANA | 235 | GOMAS ELÁSTICAS |
| 233 | CINTA ANTIDESLIZANTE | 227 - 228 | PAPEL DE EMBALAJE |
| 233 | CINTA DE CAMUFLAJE | 225 | PLÁSTICO DE BURBUJA |
| 232 | CINTA DE ENMASCARADO | 228 | PORTABOBINAS |
| 232 | CINTA DE PINTOR | 227 | PRECINTADORAS |
| 226 | CINTA DE PRECINTO | 238 - 273 | SERVICIOS GENERALES |
| 232 | CINTA DE SEGURIDAD | 225 | SOBRES PARA PAQUETERÍA |
| 226 | CINTA EMBALAJE | 234 | TENSOR PARA FLEJE |

EMBALAJE

ÍNDICE DE SÍMBOLOS



CAJAS CANAL SIMPLE: son perfectas para proteger, guardar, embalar, almacenar y enviar todo tipo de productos de peso más ligero. Ofrecen una excelente resistencia a la compresión vertical y tienen una buena resistencia a los choques, cambios de temperatura y humedad. Están preparadas y fabricadas para proporcionar una perfecta adherencia a la cinta adhesiva de embalaje.



CAJAS CANAL DOBLE: son más resistentes, ideales para proteger, guardar, embalar, almacenar y enviar todo tipo de productos pesados y frágiles. Ofrecen una excelente resistencia a la compresión vertical y tienen una buena resistencia a los choques, cambios de temperatura y humedad. Están preparadas y fabricadas para proporcionar una perfecta adherencia a la cinta adhesiva de embalaje.

CAJAS PARA EMBALAR

CANAL SIMPLE



espesor
5mm

1 Cajas para embalar AMERICANA

Caja para embalar americana: las solapas más largas cierran al centro. Gran versatilidad y alta resistencia al apilamiento. Ideal para envíos y almacenaje. Fabricada en cartón de canal simple de 5 mm de espesor.

| CÓDIGO | LargoxAnchoxAlto mm. | |
|--------|----------------------|----|
| 002388 | 200 x 140 x 140 | 20 |
| 002389 | 300 x 200 x 150 | 20 |
| 002390 | 300 x 250 x 200 | 20 |
| 002337 | 290 x 170 x 380 | 20 |
| 002335 | 340 x 290 x 380 | 20 |
| 002391 | 470 x 300 x 200 | 20 |
| 002336 | 330 x 230 x 440 | 20 |
| 002393 | 500 x 340 x 310 | 20 |
| 002338 | 380 x 340 x 400 | 20 |
| 002339 | 390 x 340 x 580 | 20 |
| 003358 | 400 x 290 x 220 | 20 |
| 002394 | 400 x 400 x 400 | 20 |
| 002392 | 600 x 400 x 200 | 20 |
| 003359 | 600 x 400 x 290 | 20 |

CANAL DOBLE



espesor
7mm

2 Cajas para embalar AMERICANA

Caja para embalar americana. Gran versatilidad y alta resistencia al apilamiento. Ideal para envíos y almacenaje. Fabricada en cartón de canal doble de 7 mm de espesor.

| CÓDIGO | ASA | COLOR | LargoxAnchoxAlto mm. |
|--------|-----|--------|----------------------|
| 002987 | NO | Marrón | 300 x 200 x 150 |
| 003361 | NO | Marrón | 420 x 200 x 300 |
| 002991 | NO | Marrón | 500 x 340 x 310 |
| 003362 | SI | Blanco | 450 x 375 x 280 |

espesor
3mm

CANAL SIMPLE



3 Cajas para embalar LIBRO

Ideal para protección en el envío de libros, catálogos, revistas, dosieres, etc. Gran resistencia. Fácil montaje: girando hacia la derecha la solapa con trepado en vértice, se formarán la base y las 4 solapas de cierre. Canal simple de 3 mm de espesor.

| CÓDIGO | LargoxAnchoxAlto mm. |
|--------|----------------------|
| 003368 | 300 x 240 x 60 |
| 003369 | 400 x 290 x 75 |
| 003370 | 520 x 390 x 140 |

espesor
3mm

CANAL SIMPLE



4 Cajas para embalar MALETÍN

Tipo maletín con fondo automontable. Indicada para protección, envío y transporte de objetos. Gran resistencia. Con asa para transporte. Color blanco. Cartón simple de 3 mm de espesor.

| CÓDIGO | LargoxAnchoxAlto mm. |
|--------|----------------------|
| 003367 | 350 x 118 x 255 |



5 Faibo · Tubos de cartón

Tubos de cartón con tapas de plástico. Ideales para el envío y transporte de planos y todo tipo de documentos. 100% reciclable.

| CÓDIGO | Medidas mm. |
|--------|-------------|
| 029381 | Ø 40 x 460 |
| 029380 | Ø 60 x 460 |
| 029379 | Ø 60 x 640 |
| 029378 | Ø 80 x 640 |

6 Cajas para embalar TUBO

Indicada para protección en el envío o almacenaje de objetos cilíndricos o alargados. Gran resistencia. Canal simple de 3 mm de espesor.

| CÓDIGO | LargoxAnchoxAlto mm. |
|--------|----------------------|
| 003371 | 700 x 95 x 95 |
| 003372 | 1020 x 150 x 150 |

espesor
3mm

CANAL SIMPLE



No permite apertura de envase
Venta por caja



Permite apertura de envase
Venta por unidad



Unidades que
contiene la caja

SOBRES PARA PAQUETERÍA



1 Plus Office Sobres portadocumentos

Sobres autoadhesivos para el envío de documentación en el exterior de las cajas.

| CÓDIGO | Para documentos | Ud./Caja |
|--------|-----------------|----------|
| 003373 | 130 x 120 mm | 1000 |
| 001591 | 162 x 120 mm | 100 |
| 001592 | 228 x 120 mm | 100 |
| 003374 | 228 x 162 mm | 1000 |
| 003375 | 320 x 250 mm | 500 |



BOLSAS ACOLCHADAS



2 Bolsas acolchadas

Proteja sus envíos

Bolsas acolchadas con burbujas de aire. Kraft marrón y blanco. Cierre autoadhesivo con tira de silicona.

Papel Kraft marrón

| CÓDIGO | mm. x mm. | Ref. | Ud. / Caja |
|--------|-----------|-------|------------|
| 001350 | 180 x 160 | CD | 10 |
| 001351 | 110 x 160 | A/000 | 10 |
| 001352 | 120 x 210 | B/00 | 10 |
| 001353 | 150 x 210 | C/0 | 10 |
| 001354 | 180 x 260 | D/1 | 10 |
| 001355 | 220 x 260 | E/2 | 10 |
| 001356 | 220 x 330 | F/3 | 10 |
| 001357 | 240 x 330 | G/4 | 10 |
| 001358 | 270 x 360 | H/5 | 10 |
| 001359 | 300 x 440 | J/6 | 10 |
| 001360 | 350 x 470 | K/7 | 10 |
| 001849 | 180 x 160 | CD | 100 |
| 001844 | 150 x 210 | C/0 | 100 |
| 001845 | 180 x 260 | D/1 | 100 |
| 001846 | 220 x 330 | F/3 | 50 |
| 001847 | 240 x 330 | G/4 | 50 |
| 001848 | 270 x 360 | H/5 | 50 |

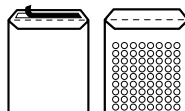

Papel celulosa blanco

| CÓDIGO | mm. x mm. | Ref. | Ud. / Paquete |
|--------|-----------|------|---------------|
| 001843 | 180 x 160 | CD | 10 |
| 001838 | 150 x 210 | C/0 | 10 |
| 001839 | 180 x 260 | D/1 | 10 |
| 001840 | 220 x 330 | F/3 | 10 |
| 001841 | 240 x 330 | G/4 | 10 |
| 001842 | 270 x 360 | H/5 | 10 |

ACCESORIOS EMBALAJE

3 Plástico de burbuja



Rollo de plástico de burbujas para la protección de objetos en los envíos.

| CÓDIGO | Medidas m. |
|--------|------------|
| 001492 | 3 x 0,50 |
| 029372 | 5 x 0,50 |
| 029370 | 150 x 1,2 |

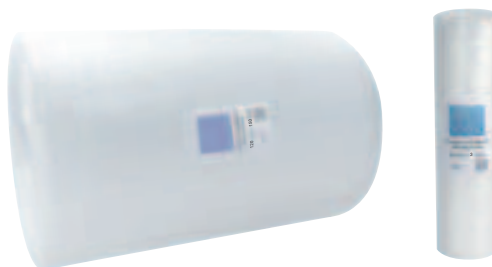

4 Plus Office Film para paletizar

Paletización rápida

Film de plástico de gran resistencia. Plástico de 23 micras. Medidas 132 x 0,5 metros.

| CÓDIGO | Color |
|--------|--------------|
| 029383 | Transparente |
| 028786 | Negro |



5 Cofan • Mango aplicador para el film de paletizar

Permite estirar y extender perfectamente el film transparente para el retractilado de envases o palets de mercancías.

| CÓDIGO |
|--------|
| 749354 |



No permite apertura de envase
Venta por caja



Permite apertura de envase
Venta por unidad



Unidades que
contiene la caja

EMBALAJE

ACCESORIOS EMBALAJE



1 Apli • Etiquetas de envío

Etiquetas autoadhesivas impresas con textos para envíos. Rollo de 200 etiquetas.

| CÓDIGO | Medidas mm. | Texto |
|--------|-------------|------------------|
| 001273 | 50 x 100 | Contiene Albarán |
| 029356 | 50 x 100 | Frágil |



66m

2 Tesa • Cinta de embalaje "FRÁGIL"

Fabricada en polipropileno. Fácil desbobinado. Ideal para envíos de cajas de peso medio-bajo.

| CÓDIGO | Medida |
|--------|---------------|
| 069040 | 50 mm x 66 m. |

CINTAS DE EMBALAJE

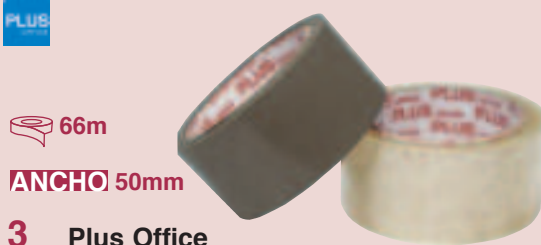

66m

ANCHO 50mm

3 Plus Office Cinta de precinto sin ruido

Sin ruido

Cinta adhesiva soporte polipropileno de alta calidad. Grosor: 50 micras. Fácil corte y gran adherencia. Se desenrolla silenciosamente.

| CÓDIGO | Medidas | Color | ↓ |
|--------|--------------|--------------|---|
| 040491 | 50 mm x 66 m | Transparente | 6 |
| 040490 | 50 mm x 66 m | Marrón | 6 |



66m

132m

ANCHO 50mm

4 Plus Office Cinta de precinto

Alta resistencia

Cinta adhesiva soporte polipropileno de alta calidad. Grosor: 45 micras. Fácil corte y gran adherencia.

| CÓDIGO | Medidas | Color | ↓ | ↓ |
|--------|---------------|--------------|---|---|
| 040011 | 50 mm x 66 m | Transparente | 1 | 6 |
| 040012 | 50 mm x 132 m | Transparente | - | 6 |
| 040013 | 50 mm x 66 m | Blanco | - | 6 |
| 040014 | 50 mm x 66 m | Marrón | 1 | 6 |
| 040361 | 50 mm x 132 m | Marrón | - | 6 |



25m

ANCHO 75mm

5 Plus Office • Cinta de precinto Kraft

Cinta especial para embalaje en papel Kraft reforzado. Para el sellado de cajas y/o productos.

| CÓDIGO | Medidas | Color | ↓ |
|--------|--------------|--------|---|
| 040829 | 75 mm x 25 m | Marrón | 4 |

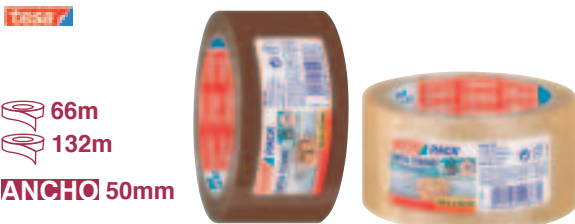

66m

132m

ANCHO 50mm

6 Tesa • Cinta de precinto

Sin ruido

Cinta adhesiva soporte PVC extrafuerte. Adhesivo acrílico base agua.

| CÓDIGO | Medidas | Color | ↓ |
|--------|---------------|--------------|---|
| 069038 | 50 mm x 66 m | Transparente | 6 |
| 069039 | 50 mm x 66 m | Marrón | 6 |
| 040778 | 50 mm x 132 m | Transparente | 6 |
| 040779 | 50 mm x 132 m | Marrón | 6 |

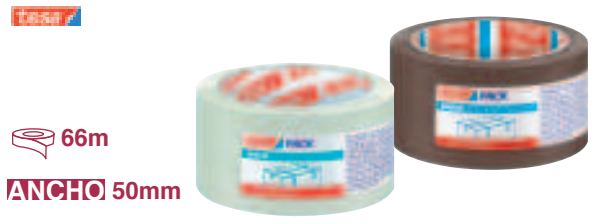

66m

ANCHO 50mm

7 Tesa • Cinta de precinto Basic

Cinta básica y versátil de polipropileno, especial para precintado de cartones, cajas y sobres de peso medio y bajo. Muy sólida, indicada para un cierre seguro de embalajes. Fácil desbobinado. adhesivo sin disolventes. 31 micras.

| CÓDIGO | mm x m. | Color | ↓ |
|--------|--------------|--------------|---|
| 040780 | 50 mm x 66 m | Marrón | 6 |
| 040781 | 50 mm x 66 m | Transparente | 6 |

PRECINTADORAS



ANCHO 50mm

1 Plus Office Precintadora Plus 270N

Cómoda y eficaz

Máquina precintadora metálica con tensor de cinta. Todo tipo de cintas de embalaje. Empuñadura de plástico ABS. Gran resistencia a los golpes. Cuchilla de corte en acero de gran duración.



| CÓDIGO | Para ancho de cinta |
|--------|---------------------|
| 040015 | 50 mm. |



ANCHO 50mm

2 Tesa Precintadora Comfort

Dispensador manual robusto para el precintado de cajas que puede ser usado con todo tipo de cintas de embalaje de hasta 50 mm de ancho.



| CÓDIGO | Para ancho de cinta |
|--------|---------------------|
| 040768 | 50 mm. |



ANCHO 75mm

3 Plus Office Precintadora de plástico

Dispensador de plástico para cinta de embalaje de hasta 75 mm de ancho, con mango rígido ideal para uso continuado, muy resistente.



| CÓDIGO | Para ancho de cinta |
|--------|---------------------|
| 069957 | 75 mm. |



ANCHO 75mm

4 Plus Office Precintadora metálica

Dispensador metálico para cinta de embalaje de hasta 75 mm de ancho, con mango rígido ideal para uso continuado, muy resistente.



| CÓDIGO | Para ancho de cinta |
|--------|---------------------|
| 069958 | 75 mm. |

PAPEL DE EMBALAJE KRAFT



5 Papel de embalaje Kraft

Papel Kraft de alta resistencia para embalaje.

| CÓDIGO | Medidas m. | Gramaje | Color |
|--------|------------|---------|--------|
| 001090 | 1 x 3 | 70 | Marrón |
| 001085 | 1 x 3 | 70 | Blanco |
| 001091 | 1 x 5 | 70 | Marrón |
| 001086 | 1 x 5 | 70 | Blanco |
| 001092 | 1 x 10 | 70 | Marrón |
| 001087 | 1 x 10 | 70 | Blanco |
| 001093 | 1 x 25 | 70 | Marrón |
| 001088 | 1 x 25 | 70 | Blanco |
| 029365 | 1 x 50 | 70 | Marrón |



50g



6 Papel blanco de embalaje

Bobina mostrador para embalaje.

| CÓDIGO | Medidas | Peso Kg. | Gramaje |
|--------|---------------|----------|---------|
| 749112 | 0,31 x 150 m. | 2,37 kg. | 50 |
| 749113 | 0,62 x 150 m. | 4,77 kg. | 50 |

IMPRESMA

| CÓDIGO | Medidas | Peso Kg. | Gramaje |
|--------|---------------|----------|---------|
| 002386 | 0,62 x 250 m. | 7 kg. | 50 |



7 Papel de embalaje Kraft marrón en bobina 41 kg.



| CÓDIGO | Medida m. | Gramaje |
|--------|------------|---------|
| 002334 | 1,10 x 600 | 70 |



8 Papel de embalaje Kraft marrón en bobina 23,3 kg.



| CÓDIGO | Medida m. | Gramaje |
|--------|------------|---------|
| 749111 | 1,10 x 300 | 70 |



9 Papel de embalaje Kraft blanco en bobina 10 kg.



| CÓDIGO | Medidas | Gramaje |
|--------|------------|---------|
| 002448 | 1 x 150 m. | 70 |



No permite apertura de envase
Venta por caja



Permite apertura de envase
Venta por unidad



Unidades que contiene la caja

EMBALAJE

PAPEL DE EMBALAJE Y PORTABOBINAS

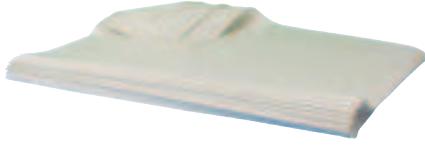
Campus
college

1 Campus College Papel de seda blanco resma 500 hojas

Formato: 50 x 76 cm. Las resmas de 500 pliegos van separadas en manos de 25 hojas.

| CÓDIGO | Resma |
|--------|-----------|
| 001096 | 500 Hojas |

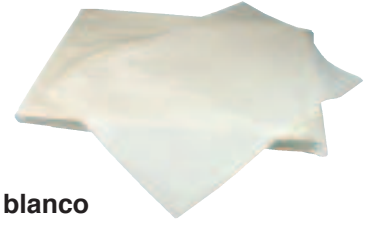

2 Papel manila blanco resma 500 hojas

Formato: 50 x 76 cm. Las resmas de 500 pliegos van separadas en manos de 25 hojas.

| CÓDIGO | Resma |
|--------|-----------|
| 001094 | 500 Hojas |



3 Portabobinas kraft de pie

Portarrollos cortapapel vertical para rollos de kraft de hasta 1,20 metros de ancho. Perfecto para tener en comercios.

| CÓDIGO | Modelo |
|--------|--------|
| 749110 | De pie |



4 Portabobina papel de regalo 2 cuerpos

Portarrollos de papel de regalo y celofán para mostrador con cortador. Fabricado en acero cromado de primera calidad. Incluye tornillería y patas. Para mostrador.

| CÓDIGO | Para rollos |
|--------|-------------|
| 749014 | 35 / 70 cm. |



CUTTERS

PLUS

RECAMBIO CUCHILLA Blíster 10 ud.

| CÓDIGO | Longitud | Ancho de hoja | ↓ |
|--------|----------|---------------|---|
| 040057 | 80 mm | 9 mm | 5 |



5 Plus Office • Cutter Profesional 135M

Cortador metálico. Alta precisión. Cuchillas de acero fracturables. Sistema de bloqueo de cuchilla. Presentación en blíster.

| CÓDIGO | Longitud | Ancho de hoja | ↓ |
|--------|----------|---------------|---|
| 040377 | 130 mm | 9 mm | 6 |

PLUS

RECAMBIO CUCHILLA Blíster 10 ud.

| CÓDIGO | Longitud | Ancho de hoja | ↓ |
|--------|----------|---------------|---|
| 040057 | 80 mm | 9 mm | 5 |



6 Plus Office • Cutter Profesional 110

Cuerpo en plástico ABS. Alta precisión de corte. Cuchillas de acero fracturables. Sistema de bloqueo de cuchilla. Presentación en blíster.

| CÓDIGO | Longitud | Ancho de hoja | ↓ | ↓ | por ud. |
|--------|----------|---------------|---|---|---------|
| 040433 | 135 mm | 9 mm | 1 | 6 | 2,61 € |

PLUS

RECAMBIO CUCHILLA Blíster 10 ud.

| CÓDIGO | Longitud | Ancho de hoja | ↓ |
|--------|----------|---------------|---|
| 040057 | 80 mm | 9 mm | 5 |



7 Plus Office • Cutter 90

Cuerpo en plástico ABS. Alta precisión de corte. Cuchillas de acero fracturables. Sistema de bloqueo de cuchilla. Presentación en blíster.

| CÓDIGO | Longitud | Ancho de hoja | ↓ | ↓ |
|--------|----------|---------------|---|---|
| 040052 | 135 mm | 9 mm | 1 | 6 |

PLUS

RECAMBIO CUCHILLA Blíster 10 ud.

| CÓDIGO | ↓ | ↓ |
|--------|---|---|
| 040058 | 1 | 5 |

*Longitud: 100 mm. Ancho de hoja: 18 mm.



8 Plus Office • Cutter 130

Cuerpo en plástico ABS. Alta precisión de corte. Cuchilla de acero. Sistema de bloqueo de cuchilla. Presentación en blíster.

| CÓDIGO | Longitud | Ancho de hoja | ↓ | ↓ |
|--------|----------|---------------|---|---|
| 040053 | 170 mm | 18 mm | 1 | 3 |



No permite apertura de envase
Venta por caja



Permite apertura de envase
Venta por unidad



20 20 Unidades que
contiene la caja

CUTTERS

PLUS **RECAMBIO CUCHILLA Blíster 10 ud.**

| CÓDIGO | Longitud | Ancho de hoja | |
|--------|----------|---------------|---|
| 040057 | 80 mm | 9 mm | 5 |



1 Plus Office • Cutter 145

Cortador de cuerpo metálico de alta precisión de corte. Cuchillas de acero fracturables. Sistema de bloqueo de cuchilla. Retractable e intercambiable. Presentación en blíster.

| CÓDIGO | Longitud | Ancho de hoja | |
|--------|----------|---------------|---|
| 040533 | 135 mm | 9 mm | 6 |



2 Plus Office • Cutter cabeza giratoria 80M

Intercambiable .Corte de precisión

Cortador metálico de alta precisión de corte. Cuchilla de acero. Dos cuchillas de recambio. Presentación en blíster.

| CÓDIGO | Longitud | Ancho de hoja | |
|--------|----------|---------------|---|
| 040056 | 145 mm | 9 mm | 3 |

PLUS **RECAMBIO CUCHILLA Blíster 10 ud.**

| CÓDIGO | | |
|--------|---|---|
| 040058 | 1 | 5 |

*Longitud: 100 mm. Ancho de hoja: 18 mm.

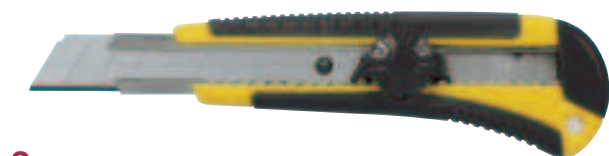
3 Plus Office • Cutter Profesional 170

Ideal para almacenes

Cortador con cuerpo en plástico ABS de alta precisión de corte. Cuchilla de acero. Sistema de bloqueo de cuchilla. Incluye 2 cuchillas de repuesto. Presentación en blíster.

| CÓDIGO | Longitud | Ancho de hoja | |
|--------|----------|---------------|---|
| 040432 | 170 mm | 18 mm | 3 |



4 Plus Office Cutter Profesional redondo 190

Versátil, práctico y retractable

Cutter de mango ergonómico fabricado en plástico ABS. La cuchilla de acero se retrae para guardarla.

| CÓDIGO | Longitud | Diámetro de cuchilla |
|--------|----------|----------------------|
| 040534 | 170 mm | 45 mm |

DAHLE



5 Dahle • Cutter Heavy Duty

Cuchillas trapezoidales de acero SK5, retráctiles mediante gatillo. Regulable en tres posiciones fijas. Carcasa metálica con revestimiento de goma antideslizante y ergonómica. Incluye cortador para cintas de embalaje y depósito para cuchillas de recambio. Incluye 3 cuchillas.

| CÓDIGO | Longitud | Ancho de hoja |
|--------|----------|---------------|
| 040363 | 170 mm | 20 mm |

DAHLE

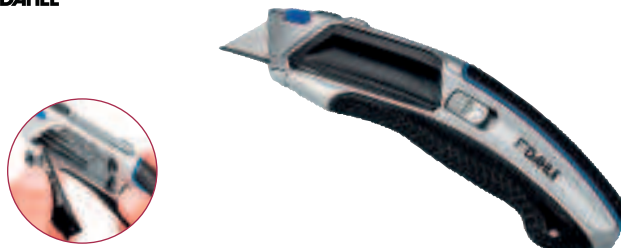

6 Dahle • Cutter Profesional Heavy Duty

Cuchilla trapezoidal de acero SK5 con cargador automático (auto-load). Regulable en tres posiciones fijas. Carcasa metálica con revestimiento de goma antideslizante y ergonómica. Depósito de cuchillas integrado. Incluye 5 cuchillas de recambio.

| CÓDIGO | Longitud | Ancho de hoja | Precio |
|--------|----------|---------------|-----------|
| 040364 | 175 mm | 20 mm | CONSULTAR |

DAHLE

7 Dahle • Cutter Safety Heavy Duty

Cuchilla trapezoidal de acero SK5. Con sistema retráctil de cuchilla automático mediante gatillo con muelle (auto-pulback) con posibilidad de bloqueo mediante un botón. Carcasa metálica con revestimiento de goma antideslizante. Con cortador de cintas integrado y cuchilla para cinta de embalaje (en la parte trasera). Incluye una cuchilla.

| CÓDIGO | Longitud | Ancho de hoja |
|--------|----------|---------------|
| 040365 | 200 mm | 20 mm |



No permite apertura de envase
Venta por caja

Permite apertura de envase
Venta por unidad

Unidades que contiene la caja

EMBALAJE

CINTAS ADHESIVAS TRANSPARENTES



1 Plus Office • Cinta adhesiva transparente

Corte fácil, super adhesivo

Cinta adhesiva transparente de alta calidad, fuerte y segura. Fácil de cortar con la mano. Elevada fuerza adhesiva. No amarillea con el tiempo.

| CÓDIGO | Medida | | | |
|--------|--------------|--------------|---|----|
| 040002 | 12 mm x 33 m | Cajita 12 ud | - | 12 |
| 040003 | 19 mm x 33 m | Cajita 8 ud | - | 8 |
| 040004 | 12 mm x 66 m | Cajita 12 ud | - | 12 |
| 040005 | 19 mm x 66 m | Cajita 8 ud | - | 8 |
| 040619 | 19 mm x 33 m | Bolsa 3 ud | 1 | 12 |
| 040589 | 12 mm x 33 m | Exp. 30 ud | - | 30 |
| 040590 | 19 mm x 33 m | Exp. 30 ud | - | 30 |



33m 66m



2 Office Everyday • Cinta adhesiva en bulk

Corte tradicional

Cinta adhesiva transparente económica y de alta calidad. Fuerte y segura. Elevada fuerza adhesiva. No amarillea con el tiempo.

| CÓDIGO | Medida | |
|--------|--------------|----|
| 040497 | 12 mm x 33 m | 12 |
| 040498 | 19 mm x 33 m | 8 |



33m



10m

3 Plus Office • Miniportarrollos de colores

Cuatro colores

Miniportarrollos de colores: azul, rojo, verde y amarillo, con cinta adhesiva transparente. Grosor: 45 micras.

| CÓDIGO | Medida | Presentación |
|--------|--------------|--------------|
| 040591 | 12 mm x 10 m | Exp. 48 ud. |



33m

4 Tesa • Cinta adhesiva transparente

Cinta autoadhesiva transparente multipropósito para casa y oficina. Combina la resistencia al desgarro con una fuerte adhesión. Alta resistencia de rotura. Presentación en blister de 1 ud.

| CÓDIGO | Medida | |
|--------|---------------|----|
| 040774 | 15 mm x 33 mm | 12 |
| 040775 | 19 mm x 33 mm | 10 |



66m

5 Tesa • Cinta adhesiva transparente

Cinta autoadhesiva transparente multipropósito para casa y oficina. Combina la resistencia al desgarro con una fuerte adhesión. Alta resistencia de rotura. Presentación en bolsa de 1 ud.

| CÓDIGO | Medida | |
|--------|---------------|----|
| 040776 | 15 mm x 66 mm | 10 |
| 040777 | 19 mm x 66 mm | 8 |



DISPENSADOR CIERRA BOLSAS

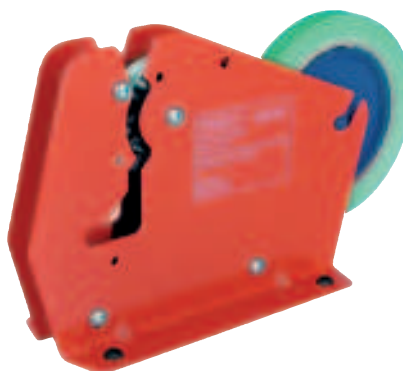

Compatible con la cinta 040004 de 12 mm x 66 m

1 Tesa · Dispensador cierra bolsas

Cualquier bolsa de plástico o de papel con un diámetro de cuello de hasta 6 mm se puede precintarse eficazmente con el cierra bolsas tesa® 6256. Para cintas de una cara de 12 mm de ancho x 66 metros. Diámetro máximo del rollo 130 mm. Diámetro del mandril 3 pulgadas (76,20 mm). Gracias a su sólida estructura y a su de base antideslizante, este dispensador no requiere ser atornillado. La cinta es colocada y cortada automáticamente.

| CÓDIGO | Largo | Ancho max de cinta |
|--------|--------|--------------------|
| 069959 | 185 mm | 12 mm |

CINTAS ADHESIVAS INVISIBLES



7,5m

2 Plus Office Cinta con miniportarrollos

Alta adherencia
Cinta adhesiva invisible. En blíster. Medidas cinta: 19 mm x 7,5 m.

| CÓDIGO | Medida | Unidades |
|--------|---------------|----------|
| 040392 | 19 mm x 7,5 m | 1 24 |



33m

3 Plus Office Cinta adhesiva invisible

Transparencia perfecta
Invisible en las fotocopias. Alta adherencia.

| CÓDIGO | Medida | Unidades |
|--------|--------------|----------|
| 040016 | 19 mm x 33 m | 10 |

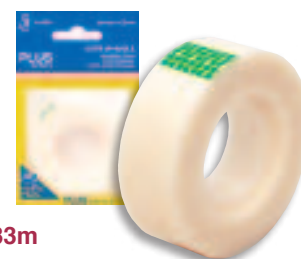

33m

4 Plus Office Cinta adhesiva invisible

En bolsa individual
Invisible en las fotocopias. No amarillea con el tiempo. Permite la escritura. Bolsa 1 ud.

| CÓDIGO | Medida | Unidades |
|--------|--------------|----------|
| 040620 | 19 mm x 33 m | 1 10 |



33m

5 Scotch® Magic™ Tape Cinta invisible

Cinta invisible en caja. Invisible tras su aplicación, incluso al fotocopiar. Se puede escribir sobre ella. Fácil de desenrollar, cortar y manejar. Excelente envejecimiento, no amarillea con el paso del tiempo. No se despega y no transfiere el adhesivo.

| CÓDIGO | Medida | Presentación | Unidades |
|--------|--------------|-----------------|----------|
| 069177 | 12 mm x 33 m | Caja 1 ud | - 12 |
| 040017 | 19 mm x 33 m | Caja 1 ud | 1 12 |
| 068960 | 19 mm x 33 m | Expositor 14 ud | - 14 |



7,5m

6 Scotch® Magic™ Tape Miniportarrollos

Mini portarrollos con cinta Scotch® Magic 7,5 m x 19 mm. Invisible tras su aplicación, incluso al fotocopiar.

| CÓDIGO | Medida | Unidades |
|--------|---------------|----------|
| 003642 | 19 mm x 7,5 m | 12 |



33m

7 Scotch® Magic™ removible

Excelente para realizar montajes o maquetaciones con la flexibilidad y tranquilidad de poder corregir cuando lo necesite porque se pega y despega con facilidad.

| CÓDIGO | Medida | Unidades |
|--------|--------------|----------|
| 068991 | 19 mm x 33 m | 12 |



No permite apertura de envase
Venta por caja

Permite apertura de envase
Venta por unidad

Unidades que contiene la caja

EMBALAJE

CINTAS ADHESIVAS DOBLE CARA

1 Plus Office Cinta adhesiva de doble cara

 10m

Extra fuerte

Cinta adhesiva de doble adherencia, ideal para la oficina, manualidades, etc. Presentación en caja individual.

| CÓDIGO | Medida |  |  |
|--------|--------------|---|---|
| 040253 | 19 mm x 10 m | 1 | 10 |

 5m

2 Tesa Cinta doble cara Universal

Ideal para múltiples fijaciones permanentes y seguras. Fácil de cortar.

| CÓDIGO | Medida |
|--------|-------------|
| 749030 | 50 mm x 5 m |

 1,5m

3 Scotch® Cinta doble cara Extreme VHB

Para interior y exterior

Cinta adhesiva de doble adherencia para mayores pesos. Uso para interiores y exterior. Presentación en blister.

| CÓDIGO | Medida |
|--------|---------------|
| 068981 | 19 mm x 1,5 m |



4 Cinta de doble cara "No más Clavos"

10 tiras precortadas, para pegar pequeños objetos. 3 kg por tira. Tiras de 20 x 40 mm.

| CÓDIGO | Contenido |
|--------|-----------|
| 069203 | 10 tiras |

CINTA DE SEGURIDAD, DE PINTOR Y DE ENMASCARADO



5 Tesa • Cinta de seguridad

Fabricada en PVC flexible. Ideal para marcar peligro o seguridad según color. Para uso en interiores. Color: negro / amarillo.

| CÓDIGO | Medidas |  |
|--------|--------------|---|
| 069476 | 50 mm x 66 m | 6 |

 66m

 50m

6 Tesa • Cinta de pintor

Cinta de pintor estándar con un tamaño de 50 x 30 mm.

| CÓDIGO | Medidas |  |
|--------|--------------|---|
| 749029 | 30 mm x 50 m | 10 |

 50m

7 Tesa • Cinta Masking Tape

Cinta de enmascarado de papel con adhesivo de caucho natural para múltiples aplicaciones.

| CÓDIGO | Medidas |
|--------|--------------|
| 069981 | 25 mm x 50 m |

CINTA AMERICANA



8 Tesa • Cinta americana Professional Soft PVC

Se caracteriza por su soporte relativamente grueso, un alto grado de flexibilidad y un rendimiento adhesivo muy bueno (incluso en acero y a bajas temperaturas). Adecuada para aislamiento eléctrico y marcado de cables, además de reparaciones y agrupaciones. Certificaciones VOC, REACH, y RoHS. Material de soporte grueso (150 µm). Tensión de ruptura dieléctrica Voltage de 7.000 Volt. Resiste temperaturas hasta +90° C.

| CÓDIGO | Medidas | Color |
|--------|--------------|----------|
| 069982 | 15 mm x 10 m | Rojo |
| 069983 | 15 mm x 10 m | Azul |
| 069984 | 19 mm x 20 m | Amarillo |



No permite apertura de envase
Venta por caja



Permite apertura de envase
Venta por unidad



Unidades que
contiene la caja

CINTA AMERICANA



20m

1 Plus Office • Cinta aislante

Cinta aislante de color blanco. Fabricada en PVC. Capaz de resistir condiciones de temperaturas extremas, corrosión, humedad y altos voltajes.

| CÓDIGO | Medidas mm. | Color | |
|--------|--------------|--------|---|
| 040520 | 19 mm x 20 m | Blanco | 5 |



20m

2 Pattex • Cinta americana

Para manualidades, reparaciones, sujeciones, empaquetar, resistente a la climatología. Se corta con las manos.

| CÓDIGO | Medidas | Color |
|--------|--------------|-------|
| 068879 | 50 mm x 20 m | Plata |
| 068880 | 50 mm x 20 m | Negro |

CINTA DE CAMUFLAJE Y GANCHOS ADHESIVOS



18m



3 Post-it • Cinta de camuflaje + dispensador

Ocultar errores de texto no deseados

Portarrollo desechable de plástico con cinta adhesiva blanca para etiquetar y ocultar texto. Tiene adhesivo de quita y pon. Se puede escribir sobre ella y se retira fácilmente sin dañar el documento original. Invisible al fotocopiar documentos.

| CÓDIGO | Para ocultar | Medida |
|--------|--------------|----------------|
| 068962 | 2 líneas | 8,4 mm x 18 m |
| 003636 | 6 líneas | 25,4 mm x 18 m |



4 Ganchos Tesa Powerstrips

Ganchos reutilizables con tecnología Powerstrips, para quitarlos sin dejar rastro. De plástico de alta calidad. Fácil de fijar sin usar taladro, tornillos o clavos. Se puede usar en azulejos, vidrio, madera, plástico y otras superficies (no apto para uso en espuma de poliestireno, material espumado, superficies con revestimiento antiadherente o material poroso).

| CÓDIGO | Contenido | Soporta |
|--------|--------------------------|---------|
| 749098 | 2 ganchos+4 tiras GRANDE | 2 Kg. |
| 749099 | 3 ganchos+4tiras PEQUEÑO | 1Kg. |

CINTA ANTIDESLIZANTE



5m

5 Tesa • Cinta Antideslizante

La cinta antideslizante de tesa® es un medio inteligente y eficaz para prevenir las caídas en peldaños de escaleras, rampas, suelos resbaladizos o cascos de barcos. Ayuda a prevenir accidentes y es sinónimo de adhesión fuerte y duradera. También protege de los rayos UV y es muy resistente al agua, las temperaturas extremas y a los productos de limpieza.

| CÓDIGO | Medidas | Color |
|--------|-------------|--------------|
| 069985 | 25 mm x 5 m | Transparente |
| 069986 | 25 mm x 5 m | Negro |



CINTAS MÉTRICAS



6 Flexómetro 3m

Cinta métrica cubierta de goma para medir, marcar, trazar, señalar o indicar en trabajos de bricolaje. 3 metros.

| CÓDIGO | Medidas mm. |
|--------|--------------|
| 040456 | 3 m x 19 mm. |



7 Flexómetro 5m

Cinta métrica recubierta de goma para medir, marcar, trazar, señalar o indicar en trabajos de bricolaje. 5 metros.

| CÓDIGO | Medidas mm. |
|--------|--------------|
| 040457 | 5 m x 19 mm. |



No permite apertura de envase
Venta por caja



Permite apertura de envase
Venta por unidad



Unidades que
contiene la caja

EMBALAJE

ACCESORIOS DE ALMACÉN



1 Tensor manual para fleje

Permite un flejado rápido y práctico. Para fleje ancho de 9 a 19 mm.



| CÓDIGO | Medidas mm. |
|--------|----------------|
| 749903 | 75 x 170 x 280 |

ecofan



80kg max.



3 Cofan • Carretilla de almacén plegable

Carretilla almacén plegable de aluminio 365 x 380 x 960 mm. Carga Máx. 80 kg. Peso Neto 3,5 kg.

| CÓDIGO | Medidas mm. | Carga máxima |
|--------|-----------------|--------------|
| 749091 | 365 x 380 x 960 | 80 Kg. |

ecofan

300kg max.

5 Cofan • Carro plataforma plegable

Carro plataforma plegable de aluminio. Medidas 915 x 615 x 860 mm. Carga Máx. 300kg. Peso 12,5 kg.

| CÓDIGO | Medidas mm. | Carga máxima |
|--------|-----------------|--------------|
| 749093 | 915 x 615 x 860 | 300 Kg. |

Archivo



6 Archivo 2000 Gavetas de almacenamiento

Fabricadas en polipropileno copolímero de gran calidad y resistencia. Resistentes a muchos tipos de ácidos, grasas, compuestos químicos y temperaturas extremas. Apilamiento y gran estabilidad gracias a sus hendiduras laterales. Con bordes reforzados y portaetiquetas. Fabricado en España.

| CÓDIGO | Color | Medidas mm. | Capacidad |
|--------|-------|-----------------|------------|
| 208013 | Azul | 160 x 110 x 80 | 0,8 Litros |
| 208014 | Azul | 240 x 170 x 130 | 3 Litros |
| 208015 | Azul | 340 x 200 x 160 | 7 Litros |
| 208016 | Azul | 500 x 330 x 190 | 20 Litros |



Soportes traseros para acoplarlas a las estanterías.



Gaveta sostenible on tapa

| CÓDIGO | Color | Medidas mm. | Capacidad |
|--------|-------|-----------------|------------|
| 208017 | Negro | 160 x 110 x 80 | 0,5 Litros |
| 208018 | Negro | 170 x 240 x 126 | 0,9 Litros |

2 Carro portabobina de fleje

Para cualquier tipo de fleje. Con ruedas. Con bandeja para accesorios. Adecuado para rodillo ancho hasta 150 mm.



| CÓDIGO | Tamboras de acero |
|--------|-------------------|
| 749904 | Ø 610 mm |

ecofan

200kg max.

4 Cofan • Carretilla de almacén pala fija

Carretilla almacén pala fija. Carga Máx. 200kg. Peso 8,6kg. Medidas 1100 x 520 x 480 mm.

| CÓDIGO | Medidas mm. | Carga máxima |
|--------|------------------|--------------|
| 749092 | 1200 x 520 x 480 | 200 Kg. |



ACCESORIOS DE ALMACENAMIENTO



1 Archivo 2000 • Cajas de almacenaje

Caja de almacenaje con tapa. Fabricada en polipropileno copolímero de gran calidad y resistencia. Sólida y reforzada para un almacenamiento perfecto. Gran protección frente al polvo y la humedad. Encajable sin tapa para optimizar el espacio y el transporte y apilable con tapa de forma estable gracias a las hendiduras en la parte superior. Las ruedas facilitan el transporte y evitan posibles lesiones lumbares. Fabricado en España.

| CÓDIGO | Color | Medidas mm. | Capacidad | Ruedas |
|--------|--------------|-----------------|-----------|--------|
| 208026 | Transparente | 400 x 130 x 280 | 10 Litros | No |
| 208027 | Transparente | 400 x 260 x 280 | 20 Litros | No |
| 208028 | Transparente | 420 x 300 x 360 | 32 Litros | No |
| 208025 | Transparente | 570 x 320 x 400 | 52 Litros | Si |
| 208024 | Negro | 570 x 320 x 400 | 52 Litros | Si |



2 Archivo 2000 Caja de herramientas

Caja de herramientas con bandeja organizadora y varios compartimentos. Fabricado en polipropileno reciclado y 100% reciclable negro, muy resistente y robusto. Los compartimentos exteriores con tapas transparentes permiten tener los pequeños materiales organizados. Con bandeja organizadora extraíble para herramientas. Es muy ligera, lo que facilita su movilidad. Ideal tanto para el lugar de trabajo como para el hogar. Fabricado en España.

| CÓDIGO | Color | Medidas mm. |
|--------|-------|-----------------|
| 208029 | Negro | 390 x 180 x 190 |

GOMAS ELÁSTICAS



3 Plus Office • Bola de gomas elásticas

Bola de 105 g de anillos de goma. Colores de las gomas: amarillo, verde, rojo y naranja. Diámetro de la bola: 6 cm. Espesor de las gomas: 3 mm.

| CÓDIGO | Longitud mm | Contenido | |
|--------|-------------|-----------|---|
| 040587 | 60 | 105 g | 5 |

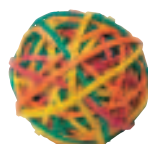

4 Plus Office • Gomas elásticas

Muy resistentes a la rotura

Caucho natural. Gran elasticidad y resistencia. La dimensión indicada corresponde a la longitud del anillo sin estar estirado.

Caja de 100 g

| CÓDIGO | Referencia | Medidas |
|--------|------------|---------|
| 040207 | Nº 4 | 40 mm |
| 040208 | Nº 6 | 60 mm |
| 040209 | Nº 8 | 80 mm |
| 040210 | Nº 10 | 100 mm |
| 040211 | Nº 12 | 120 mm |
| 040212 | Nº 14 | 140 mm |
| 040759 | Nº 16 | 160 mm |
| 040760 | Nº 18 | 180 mm |
| 040761 | Nº 20 | 200 mm |

Bolsa de 1 kg

| CÓDIGO | Referencia | Medidas |
|--------|------------|---------|
| 040213 | Nº 4 | 40 mm |
| 040214 | Nº 6 | 60 mm |
| 040215 | Nº 8 | 80 mm |
| 040216 | Nº 10 | 100 mm |
| 040217 | Nº 12 | 120 mm |
| 040218 | Nº 14 | 140 mm |
| 040762 | Nº 16 | 160 mm |
| 040763 | Nº 18 | 180 mm |
| 040764 | Nº 20 | 200 mm |



5 Plus Office • Bandas elásticas

Muy resistentes a la rotura

Fabricadas con caucho natural. Gran elasticidad y resistencia. La dimensión indicada corresponde a la longitud del anillo sin estar estirado.

Caja de 100 g

| CÓDIGO | Referencia | Medidas mm |
|--------|------------|------------|
| 040820 | Nº 7 | 70 x 5 |
| 040809 | Nº 10 | 100 x 10 |
| 040604 | Nº 12 | 120 x 10 |
| 040605 | Nº 15 | 150 x 10 |
| 040606 | Nº 18 | 180 x 10 |
| 040821 | Nº 18 | 180 x 15 |

Bolsa de 1 kg

| CÓDIGO | Referencia | Medidas mm |
|--------|------------|------------|
| 040822 | Nº 7 | 70 x 5 |
| 040810 | Nº 10 | 100 x 10 |
| 040811 | Nº 12 | 120 x 10 |
| 040812 | Nº 15 | 150 x 10 |
| 040823 | Nº 18 | 180 x 10 |
| 040813 | Nº 18 | 180 x 15 |



No permite apertura de envase
Venta por caja



Permite apertura de envase
Venta por unidad



Unidades que
contiene la caja

EMBALAJE

BOLSAS CON AUTO CIERRE



1 Apli · Bolsas con autocierre transparente

Poliétileno transparente reciclable de gran resistencia. con sistema de autocierre a presión, que permite su apertura y cerrado de forma repetida y sin deterioro.

| CÓDIGO | Medidas mm. | Ud./Caja |
|--------|-------------|----------|
| 749253 | 60 x 80 | 100 |
| 749255 | 80 x 120 | 100 |
| 749537 | 100 x 150 | 100 |
| 749256 | 120 x 180 | 100 |
| 749259 | 220 x 310 | 100 |
| 749260 | 250 x 350 | 100 |



Para avión

| CÓDIGO | Medidas mm. | Ud./Caja |
|--------|-------------|----------|
| 749257 | 160 x 220 | 100 |
| 749258 | 180 x 250 | 100 |

BOLSAS BLANCAS DE CAMISETA



2 Bolsa blanca camiseta

Bolsas de plástico blanca con dos asas. Muy útiles. Indicadas para el transporte de productos. 50 micras.

| CÓDIGO | Medidas mm. | Ud./Caja |
|--------|-------------|----------|
| 003239 | 300 x 400 | 100 |
| 003240 | 350 x 500 | 100 |
| 003241 | 400 x 500 | 100 |
| 003242 | 500 x 600 | 100 |



BOLSAS DE PAPEL Y CUERDAS

3 Bolsa de papel

Colores surtidos

Bolsa en papel kraft. Colores surtidos.

Kraft liso - Asa de papel retorcido - 100 g.

| CÓDIGO | Medidas cm. | Color | |
|--------|--------------|---------------|----|
| 029077 | 25 x 10 x 32 | Rojo | 25 |
| 029078 | 32 x 12 x 42 | Rojo | 25 |
| 029079 | 35 x 14 x 44 | Rojo | 25 |
| 028529 | 25 x 10 x 32 | Kraft natural | 25 |
| 028530 | 32 x 12 x 42 | Kraft natural | 25 |
| 028531 | 35 x 14 x 44 | Kraft natural | 25 |
| 029083 | 25 x 10 x 32 | Azul marino | 25 |
| 029084 | 32 x 12 x 42 | Azul marino | 25 |
| 029085 | 35 x 14 x 44 | Azul marino | 25 |
| 029086 | 25 x 10 x 32 | Negro | 25 |
| 029087 | 32 x 12 x 42 | Negro | 25 |
| 029088 | 35 x 14 x 44 | Negro | 25 |
| 029071 | 25 x 10 x 32 | Plata | 25 |
| 029072 | 32 x 12 x 42 | Plata | 25 |
| 029073 | 35 x 14 x 44 | Plata | 25 |
| 029074 | 25 x 10 x 32 | Oro | 25 |
| 029075 | 32 x 12 x 42 | Oro | 25 |
| 029076 | 35 x 14 x 44 | Oro | 25 |

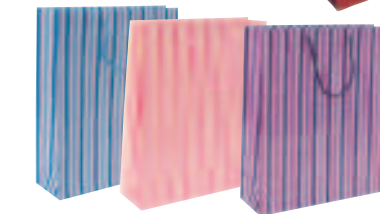

Papel - Asa de cordón retorcido - 128 g.

| CÓDIGO | Medidas cm. | Color | |
|--------|--------------|--------------------------|----|
| 029096 | 33 x 43 x 10 | Rayas azul / rojo / lila | 12 |

4 Cuerda

Color blanco. Fabricada en polipropileno prensado. Muy resistente. 400 g. 1 cabo.



| CÓDIGO | Material | Peso | Cabos |
|--------|---------------|--------|-------|
| 001490 | Polipropileno | 400 g. | 1 |

5 Cuerda sisal

Color crudo. Fabricada en sisal de 400g. 3 cabos.



| CÓDIGO | Material | Peso | Cabos |
|--------|----------|--------|-------|
| 001489 | Sisal | 400 g. | 3 |

6 Cuerda de cáñamo

Color marrón. Fabricada en cáñamo de 100g.



| CÓDIGO | Material | Peso |
|--------|----------|--------|
| 029376 | Cáñamo | 100 g. |



No permite apertura de envase
Venta por caja



Permite apertura de envase
Venta por unidad



Unidades que
contiene la caja

ACCESORIOS DE REGALO



Surtido 1



Surtido 2

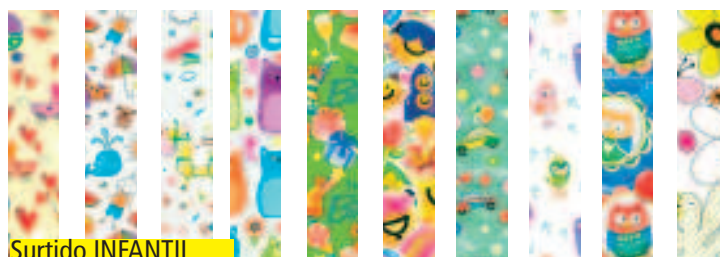

Surtido INFANTIL



Surtido NAVIDAD

1 Papel de regalo

Expositores de 60 rollos de 2 m x 70 cm. 10 diseños surtidos (pueden variar a lo largo del año).

| CÓDIGO | Modelo | Presentación |
|--------|-----------|----------------|
| 003066 | Surtido 1 | Exp. 60 rollos |
| 003067 | Surtido 2 | Exp. 60 rollos |
| 003068 | Infantil | Exp. 60 rollos |
| 003218 | Navidad | Exp. 60 rollos |

2 Cintas de regalo

Expositor de cintas de regalo en rollos de 3 tamaños y 7 colores surtidos. Composición: 30 rollos de 10m x 13mm, 22 rollos de 10m x 19mm y 7 rollos de 10 m x 31 mm.

| CÓDIGO | Presentación |
|--------|--------------|
| 028868 | Exp. 59 ud. |



3 Etiquetas de felicitación

Amplia gama de etiquetas de regalo con mensaje grabado.

| CÓDIGO | Color | Cantidad | Mensaje |
|--------|---------------|----------|-----------------------|
| 028633 | Oro | 500 | "Felicitades" |
| 028636 | Plata | 500 | "Felicitades" |
| 028639 | Negro / Plata | 500 | "Espero que te guste" |
| 028626 | - | 250 | "Felicitades para..." |



4 Cocas metalizadas

Cintas metalizadas de polipropileno con autoadhesivo. 6 Colores surtidos.

| CÓDIGO | Modelo | Presentación |
|--------|------------------|--------------|
| 001768 | Pequeñas - 10 mm | Caja 100 ud. |
| 002824 | Grandes - 19 mm | Caja 100 ud. |

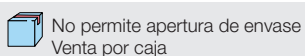

6 - SERVICIOS GENERALES

| | | | |
|------------------|----------------------------------|------------------|-----------------------------|
| 259 | ACCESORIOS DE SEGURIDAD | 265 | INFUSIONES |
| 266 | AGUA EMBOTELLADA | 242 | INSECTICIDAS |
| 262 | ALARGADORES | 241 | JABÓN DE MANOS |
| 263 | ALFOMBRAS INDUSTRIALES | 249 | LAVAVAJILLAS |
| 264 | ALMACENAJE PARA CATERING | 244 | LEJÍA |
| 242 | AMBIENTADORES Y DIFUSOR | 250 | LIMPIACRISTALES |
| 266 | AZUCAR Y EDULCORANTE | 244 | LIMPIADOR PARA MADERA |
| 272 | BARAJAS ESPAÑOLAS DE CARTAS | 244 | LIMPIADORES HIGIENIZANTES |
| 247 | BASTIDORES PARA MOPA | 243 | LIMPIADORES MULTIUSOS |
| 248 | BAYETAS, GAMUZAS Y ESTROPAJOS | 243 - 244 | LIMPIASUELOS |
| 250 | BOLSAS DE BASURA | 250 | LIMPIAVENTANAS |
| 262 | BOMBILLAS | 260 | LINTERNAS |
| 260 | BOTIQUINES | 271 | LONAS DE PROTECCIÓN |
| 266 | CACAO EN POLVO | 253 | MASCARILLAS |
| 265 | CAFÉ | 268 | MECHEROS |
| 264 | CAFETERAS | 270 | MENAJE |
| 256 - 257 | CALZADO DE SEGURIDAD | 267 | MENAJE DE USAR Y TIRAR |
| 250 | CARRO PORTABOLSAS | 269 | MENAJE PARA LLEVAR |
| 254 | CASCO DE PROTECCIÓN | 247 | PALOS DE ESCOBA Y FREGONA |
| 253 - 254 | CASCOS ANTIRRUIDO | 262 | PANTONERA |
| 246 | CEPILLOS DE BARRER | 240 | PAÑUELOS FACIALES |
| 251 - 252 | CONTENEDORES | 268 | PAPEL DE ALUMINIO |
| 245 | CUBOS Y CARROS DE LIMPIEZA | 268 | PAPEL DE COCINA MULTIUSOS |
| 256 | CUBRECALZADO DESECHABLE | 268 | PAPEL DE HORNO |
| 240 | DISPENSADOR DE PAPEL SECAMANOS | 268 | PAPEL FILM |
| 241 | DISPENSADOR DE TOALLITAS | 239 | PAPEL HIGIÉNICO |
| 239 | DISPENSADORES DE PAPEL HIGIÉNICO | 240 | PAPEL SECAMANOS |
| 242 | DOSIFICADORES DE JABÓN DE MANOS | 251 | PAPELERAS |
| 263 | ESCALERAS | 270 | PEQUEÑO ELECTRODOMÉSTICO |
| 244 | ESCOBILLEROS | 261 | PICTOGRAMAS DE SEÑALIZACIÓN |
| 265 | ESPUMADOR DE LECHE | 247 | RECOGEDORES |
| 246 | FREGONAS | 266 | REFRESCOS |
| 254 | GAFAS DE SEGURIDAD | 262 | REGLETAS |
| 241 | GEL HIDROALCOHÓLICO | 258 - 259 | ROPA DE TRABAJO |
| 256 | GORRO DESECHABLE | 241 | SECAMANOS ELÉCTRICOS |
| 249 | GUANTES DE FREGAR | 268 | SERVILLETAS |
| 256 | GUANTES DE NITRIL DESECHABLES | 253 | TAPONES ANTIRRUIDO |
| 255 | GUANTES DE SEGURIDAD | 265 | TERMO |
| 265 | HERVIDOR DE AGUA | 240 | TOALLITAS SECAMANOS |

ÍNDICE DE SÍMBOLOS



30ml

Contenido líquido



2 capas

Capas del papel de celulosa



Etiqueta ecológica europea



Cumple la norma PEFC



Producto reciclable



Certificado Europeo



No permite apertura de envase
Venta por caja



Permite apertura de envase
Venta por unidad



Unidades que contiene la caja

PAPEL HIGIÉNICO



1 Papel higiénico doméstico dos capas

Papel de celulosa de dos capas. Rollos de papel de 18 m. Ancho del rollo 9 cm.

| CÓDIGO | Papel | Paquete |
|--------|-----------------|-----------|
| 749762 | Celulosa virgen | 12 Rollos |
| 749763 | Reciclado | 12 Rollos |



2 Papel higiénico industrial dos capas Jumbo virgen

Papel de pasta pura de dos capas. Rollos de 140 m. 645 servicios. Mandril Ø45 mm. Ancho del rollo 9 cm.

| CÓDIGO | Papel | Paquete |
|--------|----------|-----------|
| 749372 | Celulosa | 18 Rollos |



3 Bobina industrial multiusos 320 m

Papel en bobina industrial de dos capas de celulosa virgen. 320 m. Ancho del rollo 23 cm.

| CÓDIGO | Papel | Paquete |
|--------|----------|-----------|
| 749761 | Celulosa | 2 Bobinas |



DISPENSADORES DE PAPEL HIGIÉNICO



4 Dispensador industrial mediano Javea

En plástico ABS. Para rollos de papel higiénico industrial. Medidas 25,5 x 28 x 12,5 cm. Utiliza recambio código: 749372.

| CÓDIGO | Mandril |
|--------|---------|
| 749443 | Ø45 mm. |



5 Dispensador industrial pequeño Classic

En acero. Cierre con llave. Para rollos de papel higiénico industrial. Medidas 21,7 x 22 x 12,5 cm. Utiliza recambio código: 749372.

| CÓDIGO | Diámetro |
|--------|----------|
| 749445 | 22 cm. |



6 Dispensador industrial multiusos trípode

De acero. Con sierra frontal para facilitar el corte. Para bobina industrial multiusos. Utiliza recambio código: 749761.

| CÓDIGO | Medidas cm. |
|--------|----------------|
| 749756 | 84 x 40,5 x 46 |



No permite apertura de envase
Venta por caja



Permite apertura de envase
Venta por unidad



Unidades que
contiene la caja

PAPEL SECAMANOS, DISPENSADORES Y TOALLITAS

PAPEL SECAMANOS

dahj



2 capas

1 Bobina secamanos reciclado encolado

Papel micro encolado dos capas. Bobina 135 m x 19,5 cm. Diámetro: 19,5 cm. Diámetro mandril 70 mm. Precorte 220 mm.

| CÓDIGO | Paquete |
|--------|-----------|
| 749370 | 6 Bobinas |

dahj



2 capas

2 Bobina secamanos celulosa gofrada

Papel mecha de dos capas gofrado. Bobina de 145 m. x 19,5 cm. Diámetro bobina: 20 cm. Diámetro mandril 70 mm. 480 servicios. Sin autocorte. 17,5 g/m².

| CÓDIGO | Paquete |
|--------|-----------|
| 749245 | 6 bobinas |

dahj



2 capas

3 Mini bobina secamanos celulosa lisa

Papel mecha de dos capas de celulosa lisa. Bobina de 75 m. Ancho de la bobina 19,5 cm.

| CÓDIGO | Paquete |
|--------|------------|
| 749760 | 12 bobinas |

DISPENSADOR DE PAPEL SECAMANOS

dahj

**4 Dispensador secamanos blanco mecha Javea**

En plástico ABS. Para bobinas secamanos industrial. Medidas: 20,7 x 32,1 x 22 cm. Color blanco y gris.

| CÓDIGO | Capacidad |
|--------|--------------------|
| 749369 | Bobina de Ø 20 cm. |



RECAMBIOS

| CÓDIGO |
|--------|
| 749370 |
| 749245 |



TOALLITAS SECAMANOS Y PAÑUELOS FACIALES

dahj

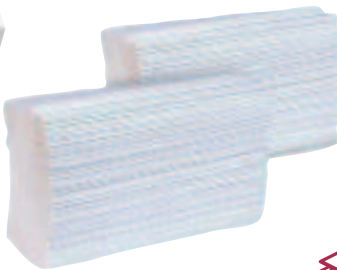

2 capas

5 Toallitas secamanos en Z

Papel de celulosa reciclada de dos capas dobladas en Z. Para 4000 servicios. Packs de 20 recambios. 200 toallitas por recambio.

| CÓDIGO | Papel | Caja | Servicios |
|--------|-----------------|--------------------|-----------|
| 749759 | Celulosa virgen | 20 x 200 Toallitas | 4000 |
| 749375 | Reciclado | 20 x 200 Toallitas | 4000 |

yes

**6 Pañuelos faciales Yes**

Papel de celulosa suave para cara y manos. Con dispensador.

| CÓDIGO | Caja |
|--------|--------------|
| 749376 | 100 Pañuelos |



No permite apertura de envase
Venta por caja



Permite apertura de envase
Venta por unidad



Unidades que
contiene la caja

DISPENSADOR DE TOALLITAS



RECAMBIO
CÓDIGO
749375
749759



RECAMBIO
CÓDIGO
749375
749759

1 Dispensador toallitas zig-zag acero

Dispensador de toallitas en zig-zag con apertura frontal. Medidas: 25,2 x 33,5 x 12,3 cm. Color blanco.

| CÓDIGO | Capacidad |
|--------|---------------|
| 749744 | 600 toallitas |

2 Dispensador toallitas zig-zag Javea

En plástico ABS blanco. Capacidad para 600 toallitas. Medidas: 27,7 x 37 x 13 cm. Color blanco.

| CÓDIGO | Capacidad |
|--------|---------------|
| 749449 | 600 Toallitas |

SECAMANOS ELÉCTRICOS



3 Secador de manos óptico

Secador de manos óptico color inox brillante. Medidas: 315 x 275 x 240 mm. Resistencia 2200 W.

| CÓDIGO | Color | Medidas mm |
|--------|-------------|-----------------|
| 749948 | inox brillo | 315 x 275 x 240 |



4 Secador de manos óptico

Secador de manos óptico color blanco vitrificado. Medidas: 315 x 275 x 240 mm. Resistencia 2200 W.

| CÓDIGO | Color | Medidas mm |
|--------|--------------------|-----------------|
| 749949 | vitrificado blanco | 315 x 275 x 240 |

JABÓN DE MANOS Y GEL HIDROALCOHÓLICO



1L

5 Jabón de manos en espuma 1L

Para dispensador de jabón en espuma.

| CÓDIGO | Contenido | Paquete |
|--------|-----------|------------|
| 749748 | 1 L | 6 Botellas |



5L

6 Gel de manos líquido nacarado

Gel con pH neutro.

| CÓDIGO | Contenido |
|--------|-----------|
| 749946 | 5 l. |



500ml

7 Gel hidroalcohólico con dosificador

Gel alcohólico para desinfección higiénica de manos. Con dosificador.

| CÓDIGO | Contenido |
|--------|-----------|
| 749747 | 500 ml. |

8 Gel Hidroalcohólico

Para desinfección higiénica de manos.

| CÓDIGO | Contenido |
|--------|-----------|
| 749984 | 60 ml |
| 749985 | 500 ml |
| 749986 | 5 L |



No permite apertura de envase
Venta por caja

Permite apertura de envase
Venta por unidad

Unidades que contiene la caja

DOSIFICADORES DE JABÓN DE MANOS



800ml

RECAMBIO
CÓDIGO
749367
749748

1 Dosificador espuma Futura 0,8L

Dispensador automático para jabón en espuma. Color inox satinado. Medidas: 11,3 x 23,8 x 12 cm.

| CÓDIGO | Capacidad |
|--------|-----------|
| 749454 | 0,8 L |



900ml

RECAMBIOS
CÓDIGO
749747
749946

2 Dosificador blanco de jabón líquido 0,9L

De plástico blanco Aitana. Capacidad para 0,9 litros. Utiliza recambio código 749747 y 749946.

| CÓDIGO | Capacidad |
|--------|-----------|
| 749945 | 0,9 l. |



900ml

RECAMBIOS
CÓDIGO
749747
749946

3 Dosificador blanco de jabón líquido 0,9L

Fabricado en ABS blanco Javea. Capacidad para 0,9 litros. Utiliza recambio código 749747 y 749946.

| CÓDIGO | Capacidad |
|--------|-----------|
| 749982 | 0,9 l. |

AMBIENTADORES Y DIFUSOR



250ml

4 Difusor ambientador

Fabricado en polipropileno de alta calidad y resistencia. Cerradura con llave. Led que indica que está en funcionamiento. Frontal abatible. Medidas: 87 x 198 x 83 mm.

| CÓDIGO | Capacidad |
|--------|-----------|
| 749743 | 250 ml. |



250ml

5 Recambio para ambientador

Ambientador concentrado. Compatible con todos los difusores.

| CÓDIGO | Capacidad | Aroma |
|--------|-----------|---------|
| 749045 | 250 ml. | Lavanda |
| 749878 | 250 ml. | Cítrico |



750ml

6 Ambientador Campero Classic 750 ml

Aroma intenso y duradero. Con spray-cap, que facilita su uso. Formato 750 ml.

| CÓDIGO | Contenido |
|--------|-----------|
| 750050 | 750 ml |



5L

7 Ambientador 5L

Ambientador en formato líquido. Debe ser pulverizado mediante pistola.

| CÓDIGO | Contenido |
|--------|-----------|
| 750049 | 5 L |



800ml

8 Pulverizador multiusos 800ml

Pulverizador de plástico. Cuerpo en color blanco con rosca y gatillo en colores surtidos. Ideal para rellenar con productos de limpieza. Capacidad 800 ml.

| CÓDIGO | Capacidad | Precio |
|--------|-----------|--------|
| 749252 | 800 ml. | 5,50 € |

INSECTICIDAS



750ml

9 Insecticida Moscas y Mosquitos Vinfer Maton Aroma Classic

Insecticida para insectos voladores de rápida acción con aroma Classic. Indicado para todo tipo de insectos voladores, especialmente moscas y mosquitos.

| CÓDIGO | Contenido |
|--------|-----------|
| 749887 | 750 ml |

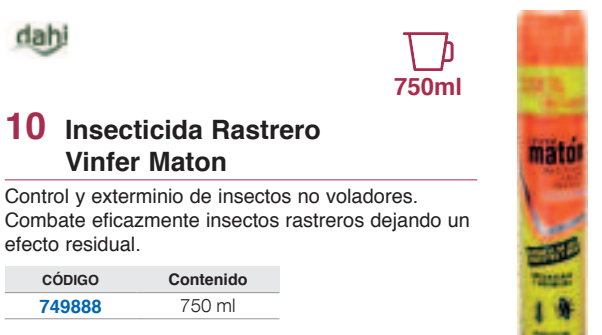

750ml

10 Insecticida Rastrero Vinfer Maton

Control y exterminio de insectos no voladores. Combate eficazmente insectos rastreros dejando un efecto residual.

| CÓDIGO | Contenido |
|--------|-----------|
| 749888 | 750 ml |

LIMPIADORES MULTIUSOS



1 Limpiador multiusos 750 ml

Para la limpieza de plásticos, cristales y todo tipo de superficies lavables. Limpia y desengrasa las superficies de una forma eficaz, sin dejar residuos, secando muy rápidamente debido a los disolventes volátiles que contiene.

| CÓDIGO | Contenido |
|--------|-----------|
| 749754 | 750 ml |



2 Limpiador multiusos desengrasante 750 ml

Desengrasante multiusos para todo tipo de superficies como: formica, skay, plástico, metales, cristales, etc. No deja residuos. Especialmente indicado para manchas de tinta de mesas y pupitres. Agradable perfume.

| CÓDIGO | Contenido |
|--------|-----------|
| 750072 | 750 ml |



3 Limpiador multiusos 5L

Para la limpieza de plásticos, cristales y todo tipo de superficies lavables. Limpia y desengrasa las superficies de una forma eficaz, sin dejar residuos, secando muy rápidamente debido a los disolventes volátiles que contiene. Gran formato.

| CÓDIGO | Contenido |
|--------|-----------|
| 749753 | 5 L |



4 Limpiador multiusos BioAlcohol Limón 5L

Limpiador general con bioalcohol para la limpieza diaria de todo tipo de superficies lavables: suelos, baños, cocinas, azulejos, superficies metálicas, etc. Secado rápido. Perfume de limón. Hace poca espuma.

| CÓDIGO | Contenido |
|--------|-----------|
| 750075 | 5 L |

LIMPIASUELOS

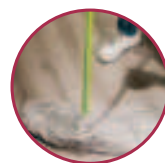

5 Spray Limpiasuelos en seco Mopa Limp

Producto especialmente formulado para la limpieza en seco de suelos. Es muy apropiado para suelos de terrazo o mármoles cristalizados. También se puede utilizar sobre parquet, losetas vitrificadas y suelos plásticos encerados.

| CÓDIGO | Contenido |
|--------|-----------|
| 749758 | 1 L |



6 Limpiasuelos atrapa polvos para mopa

Producto especialmente formulado para la limpieza en seco de suelos y evita la acumulación de polvo en las superficies. Está destinado para su uso sobre los suelos de terrazo o mármoles cristalizados, así como sobre parquet, losetas vitrificadas y suelos plásticos encerados.

| CÓDIGO | Contenido |
|--------|-----------|
| 750073 | 5 L |



7 Limpiasuelos limón gran formato

Producto concentrado para la limpieza de todo tipo de superficies en general. Contiene un agradable perfume a limón que permanece en el ambiente. Su formulación que incluye potentes tensioactivos facilita la eliminación de la suciedad. pH 7,0 ± 0,5.

| CÓDIGO | Contenido |
|--------|-----------|
| 749399 | 5 L |



No permite apertura de envase
Venta por caja



Permite apertura de envase
Venta por unidad



Unidades que
contiene la caja

LIMPIADORES HIGIENIZANTES Y PARA MADERA

LIMPIASUELOS NEUTRO Y LEJÍA

dahi



1L

**1 Limpiasuelos neutro**

Limpiador fregasuelos perfumado con esencias cítricas. Fregasuelos desodorizante para la limpieza de todo tipo de superficies lavables.

| CÓDIGO | Contenido |
|--------|-----------|
| 749398 | 1 L |

dahi



2L

2 Lejía desinfectante Deterlejía

Limpiador clorado con detergente y perfume Pino. Limpieza y desinfección de suelos, azulejos, mosaicos y del WC.

| CÓDIGO | Contenido |
|--------|-----------|
| 749749 | 2 L |



LIMPIADORES HIGIENIZANTES Y ESCOBILLEROS

dahi



1L

**3 Desinfectante higiénico de inodoros 1L**

Producto desincrustante ácido específico para la limpieza de inodoros. Efecto triple acción: limpia, higieniza y desodoriza. Su fórmula específica actúa contra los gérmenes por contacto. Evita la formación de manchas en la taza del sanitario.

| CÓDIGO | Contenido |
|--------|-----------|
| 750074 | 1 L |

dahi



5L

**4 Limpiador higienizante Desbak RTU**

Limpiador general de saneamiento especial para hospitales, residencias gimnasios, etc. Contiene amonio cuaternario para unir al efecto detergente y desodorante.

| CÓDIGO | Contenido |
|--------|-----------|
| 749751 | 5 L |

dahi



5L

**5 Limpiador Clisan**

Para todas las áreas de los cuartos de baño. Indicado para el uso frecuente. Facilita la eliminación de los restos de cal y de jabón. Recomendado en zonas de aguas ligeramente duras. Intenso perfume.

| CÓDIGO | Contenido |
|--------|-----------|
| 749750 | 5 L |

dahi

6 Escobillero WC plástico

Escobillero blanco de PVC. Discreto diseño en elegante color blanco.

| CÓDIGO | Material |
|--------|----------|
| 750052 | Plástico |



dahi

7 Escobillero WC inox

Escobillero redondo de acero satinado.

| CÓDIGO | Material |
|--------|-----------------|
| 749745 | Acr. Inoxidable |



LIMPIADOR PARA MADERA

dahi



5L

**8 Limpiador jabonoso para madera Limad**

Limpiador para superficies de madera no absorbentes como madera barnizada y suelos laminados. Limpiador jabonoso para madera, especialmente desarrollado para limpiar a fondo (y sin necesidad de aclarar), la suciedad de las superficies de madera, no dañando su textura y respetando su aspecto original. Posee un agradable perfume característico que queda en las superficies donde se ha aplicado. Gran formato.

| CÓDIGO | Contenido |
|--------|-----------|
| 749243 | 5 L |



CUBOS Y CARROS DE LIMPIEZA

dahi



1 Escurridor fregona 12L

De plástico en color blanco. Para cubo de 12 litros.

| CÓDIGO | Para cubo |
|--------|-----------|
| 750071 | 12 l. |

dahi



12L

2 Cubo de fregona 12L

De plástico en color azul. Con escurridor en color blanco. Medidas 21 x 25 x 31 cm.

| CÓDIGO | Capacidad |
|--------|-----------|
| 750053 | 12 l. |

dahi



14L

3 Cubo de fregona 14L

De plástico en color rojo. Con escurridor.

| CÓDIGO | Capacidad |
|--------|-----------|
| 749392 | 14 l. |

dahi



4 Señal de suelo mojado

Para evitar caídas

De plástico amarillo. En castellano, portugués e inglés.

| CÓDIGO | Medidas |
|--------|-----------------|
| 749489 | 29 x 3 x 60 cm. |

dahi



5 Carro de limpieza L Gris

Carro plástico con 3 bandejas para artículos de limpieza y una bolsa amarilla con cremallera para poder sacar más fácilmente la basura. Con ruedas para un fácil desplazamiento. Medidas: 51 x 113,5 x 98 cm.

| CÓDIGO | Medidas |
|--------|---------------------|
| 749279 | 51 x 113,5 x 98 cm. |



dahi



23L

6 Carro de fregona industrial 23L

Carro de fregado con ruedas con cubo de 23 litros y prensa + cestillo metálico y robusta estructura para uso profesional. Medidas: 65 x 44 x 92 cm.

| CÓDIGO | Capacidad |
|--------|-----------|
| 749721 | 23 l. |

dahi



32L

7 Carro para fregona 32L

Carro de fregado con ruedas y cubo de fregona industrial extraíble con prensa. Color azul. Medidas 45,5 x 37 x 97 cm.

| CÓDIGO | Capacidad |
|--------|-----------|
| 749485 | 32 l. |

No permite apertura de envase
Venta por caja

Permite apertura de envase
Venta por unidad

Unidades que contiene la caja

LIMPIEZA DE SUELOS

FREGONAS, CEPILLOS DE BARRER Y MOPAS

dahi



1 Fregona profesional de tiras amarillas

Fregona sintética. Para uso profesional. Compatible con palo código: 749495.

| CÓDIGO |
|--------|
| 749393 |

dahi



2 Fregona doméstica de MicroCotton

De microfibra y algodón. Para uso doméstico. Compatible con palo código: 749495.

| CÓDIGO |
|--------|
| 749841 |

dahi



3 Fregona y pinza para fregona industrial

Fregona de algodón crudo 400 g. Uso industrial. Compatible con palo código: 749530.

| CÓDIGO | Producto |
|--------|------------|
| 749831 | Fregona |
| 749832 | Pinza azul |

dahi



4 Fregona doméstica de microfibra blanca

De microfibra blanca. Para uso doméstico. Compatible con palo código: 749495.

| CÓDIGO |
|--------|
| 750057 |

dahi



5 Fregona doméstica de tiras microfibra viola

De microfibra premium. Para uso doméstico. Compatible con palo código: 749495.

| CÓDIGO |
|--------|
| 750058 |

dahi



6 Fregona doméstica de algodón blanco

De algodón blanco 180 g. Uso doméstico. Compatible con palo código: 749530.

| CÓDIGO |
|--------|
| 750056 |

dahi



7 Cepillo de fregar Buque

Cepillo de fregar tipo BUQUE 5x10cm. Composición taco de pino gallego y fibras de PVC. Medidas: ancho 6,5 cm, largo 23 cm y alto 7 cm. Compatible con palo código: 749495.

| CÓDIGO |
|--------|
| 750054 |

dahi



8 Cepillo de barrer interior competencia

Dureza media. Ideal para barrer cualquier tipo de superficie en interior. Medidas 32x9 cm. Compatible con palo código: 749495.

| CÓDIGO |
|--------|
| 749476 |

dahi



9 Cepillo de barrer exterior

Gran dureza. Ideal para barrer cualquier tipo de superficie en exterior. Medidas 52x9 cm. Compatible con palo código: 749495.

| CÓDIGO |
|--------|
| 749729 |

dahi



10 Recambio mopa

De algodón. Compatible con bastidor códigos: 749528 y 749529.

| CÓDIGO | Ancho cm. |
|--------|-----------|
| 749531 | 45 |
| 749532 | 75 |

dahi



11 Mopa con bastidor

De algodón con bastidor. Compatible con palo código: 749530.

| CÓDIGO | Ancho cm. |
|--------|-----------|
| 750059 | 45 |
| 750060 | 75 |

dahi



12 Gasas para mopa

Pack 25 gasas mopa 120x100cm. 80% algodón y 20% poliéster. Color crudo.

| CÓDIGO |
|--------|
| 750061 |



BASTIDORES PARA MOPA



1 Bastidor mopa

Disponible en dos tamaños. Compatible con palo código: 749530.

| CÓDIGO | Ancho cm. |
|--------|-----------|
| 749528 | 45 |
| 749529 | 75 |



PALOS DE ESCOBA Y FREGONA



2 Palo universal de madera

Palo de madera 120 cm para escobas. Madera de pino con rosca estándar de 22 mm.

| CÓDIGO | Longitud |
|--------|----------|
| 750063 | 140 cm |

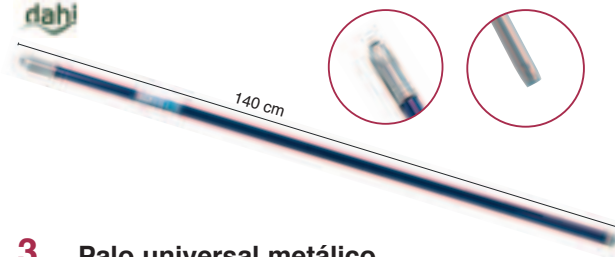

3 Palo universal metálico

Palo universal para uso doméstico e industrial. Útil para escoba, recogedor y fregonas. Metálico. Rosca estándar. 140 cm. Azul.

| CÓDIGO | Longitud |
|--------|----------|
| 749495 | 140 cm |

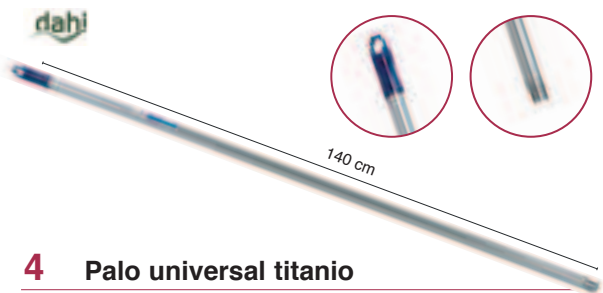

4 Palo universal titanio

Palo universal de titanio de 140 cm. Apto para escoba y fregona. Con rosca estándar de 22 mm.

| CÓDIGO | Longitud |
|--------|----------|
| 749530 | 140 cm |



5 Palo aluminio anonizado para mopas

Palo de aluminio anonizado de 150cm de largo. Recubierto con Oxidación Anódica. Específico para mopas.

| CÓDIGO | Longitud |
|--------|----------|
| 750062 | 150 cm |

RECOGEDORES

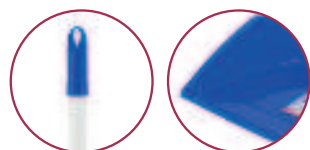

6 Recogedor con palo de plástico

Recogedor de plástico en color azul con palo. Medidas: 24,5 x 98 cm.

| CÓDIGO |
|--------|
| 749478 |

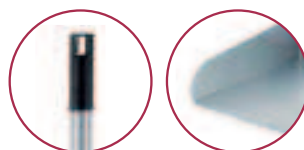
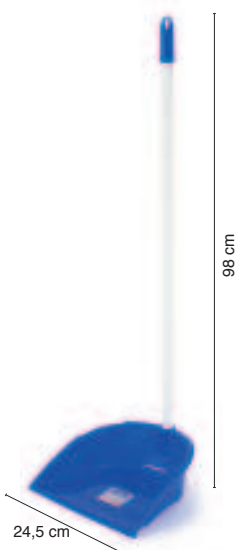

7 Recogedor con palo metálico

Recogedor metálico en color gris con palo. Medidas: 24,5 x 78 cm.

| CÓDIGO |
|--------|
| 750055 |

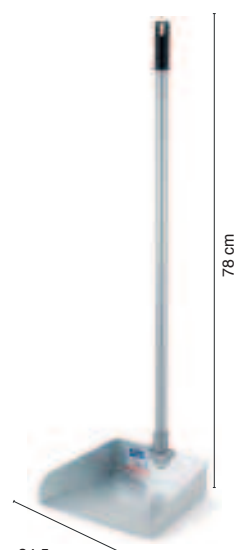

No permite apertura de envase
Venta por caja



Permite apertura de envase
Venta por unidad



Unidades que
contiene la caja

ARTÍCULOS DE LIMPIEZA

BAYETAS, GAMUZAS, PAÑOS Y ESTROPAJOS

**1 Gamuza antipolvo**

Color amarillo. Envase de doce unidades. Indicada para limpieza del polvo y muebles de madera.

| CÓDIGO | Medidas cm. | |
|--------|-------------|----|
| 749251 | 40 x 40 | 12 |

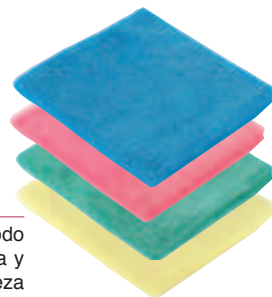
**2 Bayetas microfibras colores**

De microfibras 280 g. Ideal para todo tipo de superficies. Absorbe la grasa y el polvo sin dejar rastro. Para limpieza en seco y húmedo.

| CÓDIGO | Color | Medidas cm. | |
|--------|----------|-------------|----|
| 750065 | Azul | 40 x 36 | 12 |
| 750066 | Rosa | 40 x 36 | 12 |
| 750067 | Amarillo | 40 x 36 | 12 |
| 750068 | Verde | 40 x 36 | 12 |

**3 Bayeta amarilla suave**

Bayeta amarilla sintética multiusos. Suave y delicada con todas las superficies. Indicada para la limpieza diaria.

| CÓDIGO | Medidas cm. | |
|--------|-------------|---|
| 749719 | 40 x 36 | 3 |

**4 Paño de rejilla**

Ideal para limpieza de cocina, planchas, mostradores etc... Posee una gran absorbencia por su gran cantidad de algodón. Por su tejido calado o de rejilla, es fácil de escurrir y manejar. Pack de 12 unidades.

| CÓDIGO | Medidas cm. | |
|--------|-------------|----|
| 749755 | 40 x 40 | 12 |

**5 Plumero sintético multicolor**

Plumero antiestático de fibras y cerdas sintéticas. Fibras sintéticas de calidad, flexibles, gruesas y suaves que permiten luchar eficazmente contra el polvo sin rayar los muebles. Las fibras sintéticas atraen las partículas de polvo sin necesidad de sprays y lo retienen hasta ser agitado.

| CÓDIGO | Medidas cm. |
|--------|-------------|
| 749765 | 70 |



ESTROPAJOS

**6 Estropajo de fibra verde en Rollo 6m**

De fibra verde. Rollo de 6 metros.

| CÓDIGO | Medidas |
|--------|-------------|
| 750064 | 6m x 135 cm |

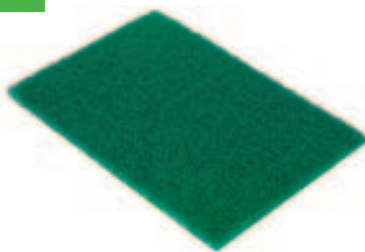
**7 Estropajo de fibra**

De fibra verde. Pack de 10 unidades.

| CÓDIGO | Medidas cm. | |
|--------|-------------|----|
| 749746 | 19 x 15,8 | 10 |

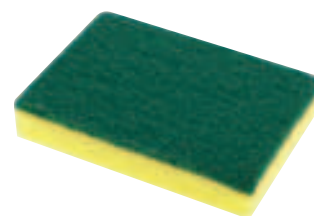
**8 Estropajo salvauñas**

Con fibra verde y esponja amarilla. Pack de 10 unidades.

| CÓDIGO | Medidas cm | |
|--------|------------|----|
| 749860 | 14 x 7 | 10 |



No permite apertura de envase
Venta por caja



Permite apertura de envase
Venta por unidad



Unidades que
contiene la caja

LAVAVAJILLAS, GANTES DE FREGAR Y ESTROPAJO INOX



1 Lavavajillas manual neutro

Limpiador neutro de alta espuma, ideal para el lavado manual de vajillas.

| CÓDIGO | Contenido |
|--------|-----------|
| 749738 | 1,5 L |
| 749752 | 5 L |



2 Lavavajillas máquina

Para máquinas lavavajillas y lavavasos. Está formulado para uso de aguas blandas.

| CÓDIGO | Contenido |
|--------|-----------|
| 750077 | 5 L |



3 Abrillantador Lavavajillas

Indicado para eliminar las manchas por gotas de agua. Proporciona efecto escurrido, secado y abrillantado de las piezas.

| CÓDIGO | Contenido |
|--------|-----------|
| 750078 | 5 L |



4 Desengrasante Planchas

Para uso en limpieza de hornos y planchas de cocina, parrillas, etc. Actúa eficazmente eliminando los residuos de grasa quemada.

| CÓDIGO | Contenido |
|--------|-----------|
| 750076 | 5 L |



5 Guante de Limpieza Satinado

Guante anatómico con bajo contenido proteico y amoniacal, suave por dentro y con relieve antideslizante exterior.

| CÓDIGO | Talla |
|--------|-----------|
| 745000 | Pequeña S |
| 745001 | Mediana M |
| 745002 | Grande L |



6 Estropajo metálico inox

Estropajo de fibras de acero para superficies difíciles. No raya. Acero INOX AISI 410. Diámetro del alambre 0,13mm. Peso unitario 40g.

| CÓDIGO | Cantidad |  |
|--------|----------|---|
| 749472 | 40g | 12 |



ARTÍCULOS DE LIMPIEZA

LIMPIACRISTALES Y LIMPIAVENTANAS

dah!



1 Limpiador cristales Crislim

Producto formulado para la limpieza de cristales, espejos, plásticos y otras superficies como skay o metales. Limpia y desengrasa fácilmente. No deja residuos y seca rápidamente. Perfumado.

| CÓDIGO | Contenido |
|--------|-----------|
| 749400 | 750 ml. |
| 749905 | 5 L |

750ml

5L



JOFEL

2 Limpiaventanas

Disponibles: 25, 35 y 45 cm. Color azul. Hoja limpiadora en tejido superabsorbente.

Recambios

| CÓDIGO | Medidas cm. |
|--------|-------------|
| 749479 | 25 cm. |
| 749480 | 35 cm. |
| 749481 | 45 cm. |

| CÓDIGO | Medidas cm. |
|--------|-------------|
| 749482 | 25 cm. |
| 749483 | 35 cm. |
| 749484 | 45 cm. |



BOLSAS DE BASURA

Cierre fácil



Colores

| CÓDIGO | Color | Litros | Medidas cm. | Rollo |
|--------|----------|--------|-------------|--------|
| 749263 | Azul | 25 L | 52 x 58 | 25 ud. |
| 749264 | Amarillo | 25 L | 52 x 58 | 25 ud. |
| 749261 | Blanco | 30 L | 54 x 60 | 25 ud. |
| 749262 | Rojo | 30 L | 54 x 60 | 25 ud. |
| 749265 | Verde | 30 L | 54 x 60 | 25 ud. |

3 Bolsas de basura

Bolsas de basura con distintos tamaños y resistencias. Para todo tipo de contenedores y usos.

Cierre fácil

| CÓDIGO | Color | Litros | Medidas cm. | Rollo |
|--------|----------|--------|-------------|--------|
| 749380 | Azul | 25 L | 52 x 60 | 15 ud. |
| 749048 | Negro | 30 L | 55 x 60 | 15 ud. |
| 749049 | Amarillo | 30 L | 55 x 60 | 15 ud. |

Bolsas de comunidad

| CÓDIGO | Color | Litros | Medidas cm. | Rollo |
|--------|-------|--------|-------------|--------|
| 749382 | Negro | 50 L | 70 x 90 | 10 ud. |
| 749383 | Negro | 100 L | 85 x 105 | 10 ud. |
| 749384 | Negro | 110 L | 90 x 110 | 10 ud. |

CARRO PORTABOLSAS

dah!

80L



4 Carro portabolsas

Carro metálico de 80 litros de capacidad con tapa y dos ruedas. Estructura de tubo y tapa acondicionada por un pedal. Fabricado en chapa electrocincada de 3 mm de espesor. Lacado con pintura poliéster color gris. Con ruedas para un fácil transporte. Utiliza bosa código 749383 (85 x 105 cm).

| CÓDIGO | Capacidad |
|--------|-----------|
| 749723 | 80 L |



No permite apertura de envase
Venta por caja



Permite apertura de envase
Venta por unidad



Unidades que
contiene la caja

PAPELERAS Y CONTENEDORES



1 Papeleras de acero con pedal y tapa

De acero inoxidable. Con pedal y tapa. Redoonda. Incluyen cubilete interior de polipropileno negro inyectado. Tapa superior de cierre perimetral sobre la cubeta interior. Cubeta interior totalmente inerte ante productos de uso cotidiano e incluso agentes químicos agresivos.

| CÓDIGO | Capacidad | Medidas |
|--------|-----------|--------------|
| 749266 | 3 L | 17 x 24,5 cm |
| 749267 | 5 L | 20,5 x 28 cm |
| 749268 | 12 L | 25 x 38 cm |

Para ver el resto de gamas de papeleras, puede consultar el apartado MOBILIARIO en este catálogo.

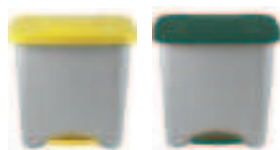

2 Papelera pedal blanco 50 L

Papelera pedal 50L blanca con tapa de colores. Contenedor diseñado para la recogida selectiva de basura. Espacio interior de 50L que puede ser dividido en 2 ó 3 estancias mediante un separador que va incluido. Medidas 36 x 47,5 cm.

| CÓDIGO | Color tapa | Capacidad |
|--------|------------|-----------|
| 749772 | Azul | 50 L |
| 749773 | Verde | 50 L |
| 749774 | Amarillo | 50 L |
| 749775 | Blanco | 50 L |



3 Papelera tapa basculante

Papelera blanca de plástico con cabeza y tapa basculante de 50L. Contenedor diseñado para la recogida selectiva de basura. Fabricado en polietileno de alta densidad de categoría alimentaria.

| CÓDIGO | Color tapa | Capacidad |
|--------|------------|-----------|
| 749766 | Blanca | 25 L |
| 749767 | Blanca | 50 L |
| 749768 | Azul | 50 L |
| 749769 | Rojo | 50 L |
| 749770 | Verde | 50 L |
| 749771 | Amarillo | 50 L |



4 Cubo redondo negro 40 L

Cubo redondo de 40 litros. Con asas para un fácil transporte. Ideal para reciclaje y desecho. Puede guardarse en un congelador hasta 46°C. Medidas: Ø 425 mm. Altura: 520 mm. Color: negro.

| CÓDIGO | Capacidad | Medidas cm. |
|--------|-----------|-------------|
| 749052 | 40 L | 52 x Ø 42,5 |

Tapa con asas

| | | |
|--------|------|--------|
| 749053 | 40 L | Ø 42,5 |
|--------|------|--------|



**5 Fellowes
Papelera de reciclaje**

Papelera de reciclaje con impresión. Doble apertura frontal para utilizar debajo de la mesa o superior, para colocar a un lado. Fabricado en cartón doble 100% reciclado y reciclable, con Certificación FSC.

| CÓDIGO | Capacidad | Medidas cm |
|--------|-----------|--------------------|
| 040804 | 69L | 31,5 x 60,8 x 42,7 |



No permite apertura de envase
Venta por caja



Permite apertura de envase
Venta por unidad



Unidades que
contiene la caja

CONTENEDORES

CONTENEDOR SANITARIO Y CONTENEDORES DE RECICLAJE

dahj



18L

1 Contenedor sanitario femenino 18 L

Papelera compresora de pedal y balancín ciego blanca y gris fabricada en polipropileno y abs inyectados de alta calidad. Superficie externa texturizada grano fino. Cuerpo con capacidad para 18 litros y cabezal extraíble que incorpora un balancín en v interno. Diseño del balancín es tal que impide el acceso directo al interior. Pedal para accionar la apertura del balancín. Cavidad en cabezal para colocar productos higienizantes y/o antiolor.

| CÓDIGO | Capacidad |
|--------|-----------|
| 749494 | 18 L |



110L

2 Contenedor reciclaje 110 L

Contenedor con ruedas y asa. Tapa con apertura total. Capacidad 110L, encajable y apilable. Ruedas de 145 mm de diámetro. Cuerpo gris con tapa de colores. Contenedor diseñado para la recogida selectiva de basura.

| CÓDIGO | Color tapa | Capacidad |
|--------|------------|-----------|
| 749776 | Azul | 110 L |
| 749777 | Verde | 110 L |
| 749778 | Amarillo | 110 L |
| 749779 | Marrón | 110 L |

AVERY

3 Surtido de pegatinas

Surtido de seis pegatinas para contenedores de residuos. Tamaño 144 x 110 mm.

| CÓDIGO | Cantidad |
|--------|------------|
| 749047 | Pack 6 ud. |



Cómo reciclar basura según el color de cada contenedor:

Amarillo. Las latas y los objetos de plástico deben desecharse en los cubos de basura de este color. Por tanto, cualquier envase como bricks de leche, botellas, bolsas o latas de conserva irán aquí.

Azul. El papel y el cartón son los materiales perfectos para tirar en estos contenedores de reciclaje. Algunos ejemplos son: periódicos, folletos publicitarios, cuadernos y cajas.

Verde. Este contenedor es el indicado para tirar el vidrio. Por ejemplo, las botellas de vino van en este cubo de basura, aunque el corcho no debe estar incluido.

Verde oscuro, gris, marrón o naranja. La gestión de residuos suele ser competencia de cada ayuntamiento. Por tanto, dependiendo de la zona en la que nos encontremos, los cubos de basura orgánica tendrán un color u otro.

Contenedores de basura: reciclaje de residuos

Dependiendo de la actividad a la que se dedique nuestra empresa tendremos la opción de contar con unos cubos de basura u otros.

Existen **grandes contenedores** de reciclaje para colocar en la zona exterior. Éstos son perfectos para empresas que generan grandes cantidades de residuos.

O si, por el contrario, las instalaciones de nuestro negocio son, por ejemplo, las de una oficina, necesitaremos más bien **cubos de basura domésticos o similares** a los que tenemos en casa.

Además de los contenedores corrientes, existen otro tipo de cubos necesarios o recomendables en las empresas.

Contenedores de basura para residuos higiénico-sanitarios femeninos. Cualquier empresa que disponga de aseos para clientes o mujeres en plantilla deberá contar con este tipo de cubos de basura. Así, los desechos femeninos tendrán que tirarse aquí.



No permite apertura de envase
Venta por caja



Permite apertura de envase
Venta por unidad



Unidades que
contiene la caja

PROTECCIÓN RESPIRATORIA

FFP1

Factor de protección nominal x4



Protección contra partículas de polvo no tóxicas y/o aerosoles de base acuosa.

FFP2

Factor de protección nominal x12



Protección contra aerosoles sólidos y/o líquidos ligeramente tóxicos o irritantes.

FFP3

Factor de protección nominal x50



Protección contra aerosoles sólidos y/o líquidos indicados como tóxicos.

3M

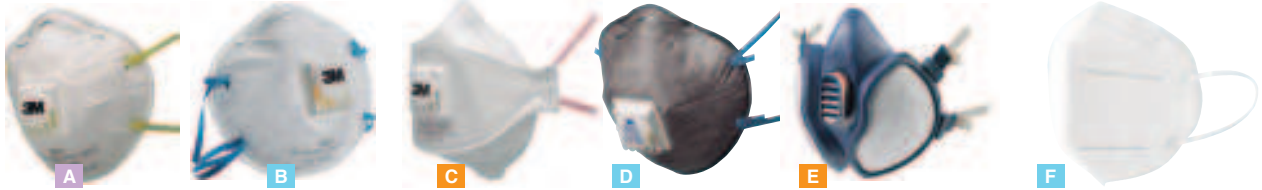

1 3M · Mascarillas de protección

Máscaras de alta eficacia y seguridad. Diseñadas no sólo para ofrecer protección sino también para hacer su utilización lo más sencilla y cómoda posible.

| CÓDIGO | Descripción | Envase |
|-----------------|--|-------------|
| A 749054 | FFP1 NR D moldeada con válvula. Partículas finas | Caja 10 ud. |
| B 749055 | FFP2 moldeada con válvula. Partículas de polvo | Caja 10 ud. |
| C 749056 | FFP3 NR D plegada con válvula. Partículas sólidas y líquidas | Caja 10 ud. |
| D 749057 | FFP2 NR D moldeada con válvula. Vapores orgánicos | Caja 10 ud. |
| E 749058 | FFP3 A1. Vapores y partículas autofiltrantes | Bolsa 1 ud. |

2 Mascarilla FFP2 SIN VÁLVULA

Mascarilla de tipo autofiltrante sin válvula. 95% protección. 4 capas. Clip nasal. Cumple la normativa: UNE-EN 149:2001+A1:2009.

| CÓDIGO | Color |
|-----------------|--------|
| F 749989 | Blanco |

PROTECCIÓN AUDITIVA

ELEGIR EL APARATO DE PROTECCIÓN AUDITIVA APROPIADO

- Evaluar el ruido en el puesto de trabajo: intensidad (dB) y frecuencia (Hz). A partir de 85 dB es obligatorio el uso de protectores auditivos.
- Calcular la atenuación necesaria para volver a un nivel ambiental aceptable (<80 dB).
- Determinar el tiempo de exposición al ruido.

El buen protector es el que deja pasar los ruidos de las voces (intensidad baja) y que lleva los ruidos elevados a una escala más razonable (entre 75-80 dB).

3M

Reducción
37 dB

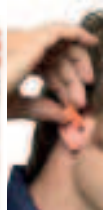

3 3M · Tapones antirruído 1100

Fabricados en espuma de poliuretano de recuperación lenta con diseño cónico. Desechables. Muy ligeros (peso 13g). Reducen los niveles de ruido hasta 37dB y se pueden usar para una exposición a ruidos de entre 95 y 110 dB. Contiene: 4 pares de tapones y una caja de almacenamiento.

| CÓDIGO | Pack |
|---------------|-------------------------------|
| 749339 | 4 pares + caja almacenamiento |

cofan

Reducción
30 dB



4 Cofan · Cascos antirruído SNR:30db | EN 352-1

Cascos amarillos antirruídos electrónico flexible. Multiusos: Reduce el nivel de ruido, protege la sensibilidad del oído. Certificado EN 352-1. SNR-30db.

| CÓDIGO | Sujeción |
|---------------|----------|
| 749338 | Diadema |



No permite apertura de envase
Venta por caja



Permite apertura de envase
Venta por unidad



Unidades que
contiene la caja

PROTECCIÓN AUDITIVA, DE CABEZA Y OCULAR

PROTECCIÓN AUDITIVA

3M

Reducción
35 dB

1 3M · PELTOR™ Optime™ III

Cascos antiruido. La tecnología de doble carcasa contribuye a minimizar el efecto de resonancia. El gran espacio en el interior de las copas reduce la humedad y la acumulación de calor. Acolchado ancho y suave que ayuda a reducir la presión en las orejas y mejora el confort y la portabilidad. Acolchados e insertos fáciles de reemplazar, que ayudan a mantenerlos limpios e higiénicos. Indicados para entornos extremadamente ruidosos, como son aeropuertos, salas de motores de barcos, centrales eléctricas e imprentas. Especificación de reducción de ruidos: 35 dB.

| CÓDIGO | Modelo |
|--------|-----------------------------------|
| 749107 | H540A Diadema |
| 749109 | H540B-412-SV Banda para el cuello |



H540A Diadema

H540B-412-SV Banda para el cuello

PROTECCIÓN CABEZA

cofan

2 Cofan · Casco de protección blanco

Casco de obra con regulador automático UNE-EN 20397, con suspensión de la cabeza en nylon. Fabricado en polipropileno y ABS. Espuma antisudoral. Cuatro puntos de suspensión del casco. Aristas de refuerzo en la parte superior. Posibilidad de acoplar protección acústica y barbuquejo de sujeción.

| CÓDIGO | Color |
|--------|--------|
| 749337 | Blanco |



CE

PROTECCIÓN OCULAR

NORMATIVA PARA LA PREVENCIÓN DE RIESGOS OCULARES

Los protectores oculares pasan rigurosas pruebas para cumplir con los requisitos de la norma europea EN166.

EPI DE CATEGORÍA 2

Los protectores oculares, con lentes planas o graduadas, son EPI de categoría 2. Deben ser examinados y homologados por un laboratorio europeo certificado. Este examen permite mostrar el rendimiento del equipo en base a los criterios de la norma. Los símbolos correspondientes al nivel de rendimiento obtenido se marcan en la montura y en las lentes.

- A: contra productos químicos, polvo o gas.
- B: contra impactos de partículas volátiles.
- C: Protección mixta.

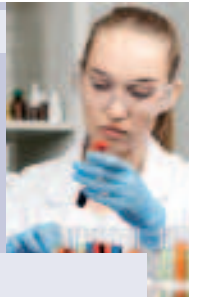

cofan

3 Gafas seguridad contra impactos

Gafas de protección, Modelo Standar, contra impactos, lentes transparentes, con patillas abatibles, confortables y ligeras, lentes con tratamiento antirrayaduras. EN 166:2001

| CÓDIGO |
|--------|
| 749332 |



CE

cofan



CE

4 Gafas seguridad Typical contra impactos

Gafas de protección contra impactos color transparente. Gafas sin montura con patillas de longitud fija. Dispone de protección lateral integrada. Protección contra partículas a alta velocidad. Impactos de baja energía. Categoría EPI II. CE EN 166:2001.

| CÓDIGO |
|--------|
| 749333 |

cofan



CE

5 Gafas de seguridad antivaho

Gafas de protección contra proyecciones, confortables y ligeras, lentes con tratamiento antirrayaduras, ajuste con goma, protección UV. Se ajustan a los tipos de Gafas, EN 166. Protección contra partículas a alta velocidad, impacto de energía media. Protección contra gotitas de líquido. Categoría EPI II. CE EN 166:2001.

| CÓDIGO |
|--------|
| 749334 |



GUANTES DE PROTECCIÓN

TALLAS DE GUANTES SEGÚN LA NORMA EUROPEA EN 420

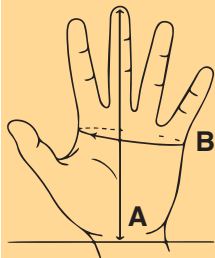

| TALLAS | 6 / XS | 7 / S | 8 / M | 9 / L | 10 / XL | 11 / XXL |
|---------------------------|--------|-------|-------|-------|---------|----------|
| A. LONGITUD cm | 16 | 17,1 | 18,2 | 19,2 | 20,4 | 21,5 |
| B. CONTORNO de la mano cm | 15,2 | 17,8 | 20,3 | 22,9 | 25,4 | 27,9 |
| LONGITUD del guante cm | 22 | 23 | 24 | 25 | 26 | 27 |

MARCADO DE GUANTES DE PROTECCIÓN CONTRA RIESGOS MECÁNICOS

1. Resistencia a la abrasión (Nivel 1 al 4)
2. Resistencia al corte por cuchilla (Nivel 1 al 5)
3. Resistencia al rasgado (Nivel 1 al 4)
4. Resistencia a la perforación (Nivel 1 al 4)



- A. Resistencia al corte TDM (Niveles A-B-C-D-E-F)
 P. Protección contra el impacto (opcional) si cumple requisitos

cofan



CE DIRECTIVA EPI 89/686/CEE

1 Guantes de serraje americano

Guante serraje americano Estándar. Especial para carga y descarga de mercancías. Guantes de protección contra riesgos mecánicos.

| CÓDIGO | Talla |
|--------|------------|
| 749079 | Única (10) |

cofan



CE DIRECTIVA EPI 89/686/CEE

2 Guantes piel de vacuno

Pulgar plano, elástico de ajuste en el dorso, ribeteado en la muñeca. Es cómodo, duradero y resistente a la abrasión, corte, desgarrado y perforación. Guantes de protección contra riesgos mecánicos.

| CÓDIGO | Talla |
|--------|-------|
| 749076 | 7 |
| 749077 | 8 |
| 749078 | 9 |

cofan



CE DIRECTIVA EPI 89/686/CEE

3 Guantes de precisión

100% nylon impregnado, sin costuras. Impregnación de poliuretano en palma y dedos en color gris. Puño elástico, protección mayor de los dedos, robustez articular. Palma antideslizante.

| CÓDIGO | Talla |
|--------|-------|
| 749080 | 7 |
| 749081 | 8 |
| 749082 | 9 |

cofan



CE DIRECTIVA EPI 89/686/CEE

4 Guantes PVC Estanco

Protege contra grasas, detergentes diluidos, petróleo, etc. Ideal para limpieza de cisternas, etc.

| CÓDIGO | Medida |
|--------|--------|
| 749780 | 27 cm |
| 749781 | 35 cm |

cofan



CE DIRECTIVA EPI 89/686/CEE

5 Guantes anticorte y antivibración "Omnipotent"

Guante con doble recubrimiento contra químicos, resistente a la abrasión y el aceite. Acabado en nitrilo arenoso antideslizante, palma acolchada resistente a vibraciones, dedos reforzados en la parte posterior de la mano resistente a impacto. Zonas de alta visibilidad con tejido que proporciona seguridad y transpirabilidad. Zona del pulgar reforzada y antideslizante con material Dupont's Kevlar con excelente durabilidad.

| CÓDIGO | Talla |
|--------|-------|
| 749782 | M |
| 749783 | L |
| 749784 | XL |



No permite apertura de envase
Venta por caja



Permite apertura de envase
Venta por unidad



Unidades que contiene la caja

SEGURIDAD LABORAL

GUANTES, CUBRECALZADO Y GORRO DESECHABLES

**1 Guantes de nitrilo**

Guantes 100% nitrilo sin polvo. Tres tallas disponibles. Azul. Caja 100 ud. CE EPI Categoría 1.

| CÓDIGO | Talla |
|--------|----------------|
| 745007 | S (84 - 88 mm) |
| 745006 | M (94 - 98 mm) |
| 745005 | L (104-108 mm) |

**2 Cubrecalzado desechable**

Cubrezapatos de polipropileno azul de 15 micras. Ideal para uso en limpieza de áreas sensibles, sanidad e industria alimentaria. Caja de 100 ud. CE EPI Categoría 1.

| CÓDIGO | Medida |
|--------|------------|
| 749066 | 15 x 40 cm |

**3 Gorro desechable**

Gorro desechable en polipropileno con elástico tipo acordeón. Ideal para su uso en limpieza de áreas sensibles, sanidad, industria alimenticia. Bolsa de 100 ud. CE EPI Categoría 1.

| CÓDIGO | Medida |
|--------|--------------|
| 749065 | 53 (+/-2) cm |

CALZADO DE SEGURIDAD

CATEGORÍAS DEL CALZADO DE SEGURIDAD

| CAT. I | |
|------------|--|
| SB, PB, OB | Requisitos básicos |
| S1, P1, O1 | Talón cerrado Antiestático Absorción de energía del tacón |
| S2, P2, O2 | S1, P1, O1 Penetración y absorción de agua |
| S3, P3, O3 | S2, P2, O2 Resistencia a la perforación Suela con resaltes |
| CAT. II | |
| S4, P4, O4 | Antiestático Absorción de energía del tacón |
| S5, P5, O5 | S4, P4, O4 Resistencia a la perforación Suela con resaltes |

Calzado de seguridad: SB
Calzado de protección: PB
Calzado de trabajo: OB

Es fundamental a la hora de elegir el calzado de seguridad, tener en cuenta la adaptabilidad al uso.

Resulta muy importante la buena distribución de la presión debajo del pie, en la que tiene mucho que ver el diseño y los materiales (la geometría, la plantilla, la suela,...).

Un mal calzado puede provocar fatigas y tiene implicaciones no sólo en la falta del confort y rendimiento, sino que se además es un riesgo.

La geometría de la suela, su capacidad de compresión, su orientación... influyen en el control del movimiento, en el instante en que el pie contacta con el suelo y en la fuerza sobre el tobillo. La evaluación de las **características ergonómicas del calzado de uso profesional están descritas en la norma ISO 20344**, donde el calzado se ensaya simulando movimientos típicos que se realizan cuando se usa calzado de uso profesional.

SIMBOLOGÍA



Resistente a 200 J Plantilla antiperforación Calzado antiestático Repelente al agua



Resistente a los aceites Resistente a hidrocarburos Absorción de choques Suela antideslizante



No permite apertura de envase
Venta por caja



Permite apertura de envase
Venta por unidad



Unidades que
contiene la caja

CALZADO DE SEGURIDAD

cofan



1 Zapato Deportivo S1P Solana

Zapatos deportivos S1P SRC de diseño moderno, aptos para todo tipo de trabajos por su gran comodidad. Fabricados en corte micro fibra, cuentan con puntera plástica de composite libre de metal y con plantilla antiperforación textil, además del sistema air vent para una mejor ventilación. Suela mono densidad antideslizante. Tallas disponibles desde la 39 a la 45. Son ideales para cualquier época del año y sector de trabajo. Son de muy buena calidad, ofreciendo al usuario comodidad y resistencia.

| CÓDIGO | Talla |
|--------|-------|
| 750010 | 39 |
| 750011 | 40 |
| 750012 | 41 |
| 750013 | 42 |
| 750014 | 43 |
| 750015 | 44 |
| 750016 | 45 |



cofan



2 Zapato de seguridad S3 Mirto

Zapatos de Seguridad S3-SRC, Modelo Mirto reflectantes. Son muy resistentes al agua. Cuentan con la puntera de carbono light. Son ideales para cualquier época del año, y para cualquier sector industrial, de construcción o agrícola. Son de muy buena calidad, ofreciendo comodidad y tranquilidad a la par que resistencia.

| CÓDIGO | Talla |
|--------|-------|
| 749151 | 39 |
| 749152 | 40 |
| 749153 | 41 |
| 749154 | 42 |
| 749155 | 43 |
| 749156 | 44 |
| 749157 | 45 |



cofan



3 Bota de seguridad S3 Iskur

Botas de Seguridad S3-SRC, Modelo Iskur reflectantes. Son muy resistentes al agua. Cuentan con la puntera de carbono light. Son ideales para cualquier época del año, y para cualquier sector industrial, de construcción o agrícola. Son de muy buena calidad, ofreciendo comodidad y tranquilidad a la par que resistencia.

| CÓDIGO | Talla |
|--------|-------|
| 749158 | 39 |
| 749159 | 40 |
| 749160 | 41 |
| 749161 | 42 |
| 749162 | 43 |
| 749163 | 44 |
| 749164 | 45 |



cofan



4 Bota de agua Baja S5 Híbrida

Bota de agua baja con cordones. Disponible en color negro con dobles costuras en amarillo. Es una bota de seguridad S5, con puntera y plantilla de acero. Es impermeable y con la suela antideslizante. Artículo conocido como vestuario laboral, bota trabajo, calzado seguridad. Tallas disponibles desde la 39 a la 45.

| CÓDIGO | Talla |
|--------|-------|
| 750003 | 39 |
| 750004 | 40 |
| 750005 | 41 |
| 750006 | 42 |
| 750007 | 43 |
| 750008 | 44 |
| 750009 | 45 |



cofan



5 Bota de agua Alta O4 Ruidera

Bota de agua de caña alta, en color verde. Fabricada en PVC, con recubrimiento interior de punto. Calzado hecho de caucho puro o polímero puro. La suela que tiene es antideslizante. Puede usarse para todo tipo de sectores y trabajos. Es una bota de alta calidad, muy cómoda y fácil de llevar. Absorción de energía del tacón y antiestático. EPI de Categoría II.

| CÓDIGO | Talla |
|--------|-------|
| 749294 | 39 |
| 749295 | 40 |
| 749296 | 41 |
| 749297 | 42 |
| 749298 | 43 |
| 749299 | 44 |
| 749300 | 45 |



No permite apertura de envase
Venta por caja

Permite apertura de envase
Venta por unidad

Unidades que contiene la caja

ROPA DE TRABAJO

| MUJER | TALLAS | XS 36 / 38 | S 38 / 40 | M 42 / 44 | L 46 / 48 | XL 50 / 52 |
|---------------------------|---------------------------|---------------|--------------|--------------|--------------|---------------|
| BATA / CHAQUETA / CHALECO | 1. Contorno de pecho cm | 82 - 86 | 86 - 94 | 94 - 102 | 102 - 113 | 113 - 125 |
| PANTALÓN | 2. Contorno de cintura cm | - | 68 - 72 | 76 - 81 | 87 - 93 | 99 - 105 |

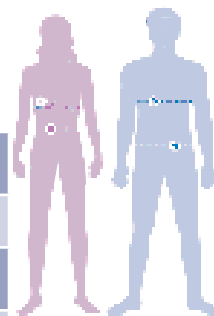

| HOMBRE | TALLAS | XS 42 / 44 | S 44 / 46 | M 48 / 50 | L 52 / 54 | XL 56 / 58 | XXL 60 / 62 |
|----------------------------------|---------------------------|---------------|--------------|--------------|--------------|---------------|----------------|
| BATA / CHAQUETA / CHALECO / MONO | 3. Contorno de pecho cm | 78 - 86 | 86 - 94 | 94 - 102 | 102 - 110 | 110 - 118 | 118 - 129 |
| | | XS 32 / 64 | S 34 / 36 | M 38 / 40 | L 42 / 44 | XL 46 / 48 | XXL 50 / 52 |
| PANTALÓN | 4. Contorno de cintura cm | 58 - 66 | 66 - 74 | 74 - 82 | 82 - 90 | 90 - 98 | 98 - 106 |



1 Polo de trabajo Verdón

Polo de trabajo con abertura delantera con 3 botones. Color gris/negro. Composición: 50 % algodón y 50 % poliéster. Disponible en cuatro tallas. Tejido cómodo y elástico.

| CÓDIGO | Talla |
|--------|-------|
| 750024 | S |
| 750025 | M |
| 750026 | L |
| 750027 | XL |



2 Chaqueta polar de trabajo Walker

Chaqueta polar de trabajo con cremallera y bolsillos. Color gris/negro. 100 % poliéster. Disponible en cinco tallas. Ideal para otoño, invierno.

| CÓDIGO | Talla |
|--------|-------|
| 750017 | S |
| 750018 | M |
| 750019 | L |
| 750020 | XL |
| 750021 | XXL |



3 Chaleco de trabajo acolchado Colt

Chaleco Multibolsillos Acolchado. Color negro. Composición: 65% Poliéster / 35% algodón - 245 g/m2. Disponible en cuatro tallas.

| CÓDIGO | Talla |
|--------|-------|
| 749176 | S |
| 749177 | M |
| 749178 | L |
| 749179 | XL |



4 Chaleco reflectante de alta visibilidad cierre con cremallera

Chaleco alta visibilidad amarillo. Cierre con cremallera. Certificado clase 2. Disponible en tres tallas.

| CÓDIGO | Talla |
|--------|-------|
| 749322 | M |
| 749323 | L |
| 749324 | XL |



5 Mono de trabajo Tesla azul

Composición: 65% poliéster/ 35% algodón - 245 g/m2. Color Azul Marino. Con cremallera y bolsillos. Disponible en cuatro tallas.

| CÓDIGO | Talla |
|--------|-------|
| 749165 | S |
| 749166 | M |
| 749167 | L |
| 749168 | XL |



6 Peto de trabajo con tirantes Sinjou

Composición: 40% poliéster/ 60% algodón. Color gris/negro. Bolsillos para accesorios. Tirantes con dos pasadores y con goma en la parte trasera para adaptarlo al cuerpo. Disponible en seis tallas.

| CÓDIGO | Talla |
|--------|-------|
| 750032 | XS |
| 750028 | S |
| 750029 | M |
| 750030 | L |
| 750031 | XL |
| 750033 | XXL |



ROPA DE TRABAJO Y ACCESORIOS DE SEGURIDAD



1 Bermudas de trabajo Poulsen

Bermudas de trabajo gris/negro multi-bolsillos. Composición: 35% poliéster/65% algodón - 280 g/m2. Cremallera y botón como cierre dental. Disponible en 6 tallas.



| CÓDIGO | Talla |
|--------|-------|
| 750034 | 38 |
| 750035 | 40 |
| 750036 | 42 |
| 750037 | 44 |
| 750038 | 46 |
| 750039 | 48 |



2 Pantalón de trabajo Servet

Pantalón de trabajo azul marino multi-bolsillos. Composición: 65% poliéster/35% algodón - 245 g/m2 Cremallera, bolsillo para portar móvil y bolsillo con doble pliegue. Disponible en siete tallas.



| CÓDIGO | Talla |
|--------|-------|
| 749169 | 38 |
| 749170 | 40 |
| 749171 | 42 |
| 749172 | 44 |
| 749173 | 46 |
| 749174 | 48 |
| 749175 | 50 |



3 3M · Mono de protección

Traje de protección en materiales transpirables para reducir el estrés térmico. Color blanco con panel trasero verde. Capucha con tres paneles, muñeca elástica y puño tejido. Protección adicional antiestática y partículas radiactivas. Cierre con cremallera de doble sentido. CE Categoría III, EN 1073-2 Contaminación de partículas radioactivas, EN 1149-5 - Propiedades electrostáticas, EN 13034:2005+A1:2009 Salpicaduras de líquidos tipo 6, EN ISO 13982-1:2004 Polvos peligrosos tipo 5.



| CÓDIGO | Talla |
|--------|-------|
| 749059 | M |
| 749060 | L |
| 749061 | XL |



4 3M · Bata de visita desechable

Fabricada en polipropileno suave y transpirable que resulta perfecto para aplicaciones higiénicas. Cremallera. Puño elástico. Bolsillo interior. Categoría CE 1. Protección contra líquidos y polvos no peligrosos (CE simple).



| CÓDIGO | Talla |
|--------|-------|
| 749063 | L |
| 749064 | XL |



Anclaje dorsal



Punto de anclaje dorsal
Hebillas de cierre y regulación



5 Cofan · Arnés de seguridad con 2 puntos de enganche

Arnés anticaídas 2 puntos de enganche esternal y dorsal. Muslos ajustables y correa de asiento idónea para una mayor comodidad y ergonomía. Hombros y muslos diferenciados en 2 colores. 0,79 kg peso total. Conforme con normativa EN 361:2002. Talla universal hasta 140kg de peso.

| CÓDIGO |
|--------|
| 749083 |



No permite apertura de envase
Venta por caja



Permite apertura de envase
Venta por unidad



Unidades que
contiene la caja

ACCESORIOS DE SEGURIDAD

cofan



1 Cofan Linterna Aluminio LED MINI

Linterna MINI Aluminio Led 1W, 40 lúmenes, con medidas de 1.8 x 9.5cm, grado IPX3. Presentación en blister.

| CÓDIGO | Medidas |
|--------|------------|
| 750023 | 18 x 95 mm |

cofan



2 Cofan Linterna Aluminio LED ZOOM

Linterna Aluminio Led 3W, 120 lúmenes, con medidas de 3.7 x 12cm, Función ZOOM, distancia 80 metros, grado IPX3. Presentación en blister.

| CÓDIGO | Distancia | Medidas |
|--------|-----------|-------------|
| 750022 | 80 metros | 37 x 120 mm |

cofan



3 Cofan Cono de señalización

Cono rojo y blanco de 30cm o 50 cm con base.

| CÓDIGO | Medidas |
|--------|---------|
| 749084 | 30 cm. |
| 749085 | 50 cm. |

cofan



4 Cofan · Espejo convexo para interiores

Espejo convexo de cristal acrílico adecuado para garajes, supermercados, cruces interiores, colegios, hospitales, etc. Reduce accidentes. Indicado para vigilancia.

| CÓDIGO | Medidas |
|--------|---------|
| 749086 | 45 cm. |

BOTIQUINES



5 Botiquín Primeros Auxilios Maletín

Contiene: agua oxigenada 250ml, alcohol etílico 250ml, algodón zigzag 25g, compresas esterilizadas, curatinas plástico, goma smarch latex, guante latex, naturplast tela blanco, pinza disección, povidona yodada 50 ml, tijera 13cm y 5 vendas malla extra.

| CÓDIGO | Medidas mm. |
|--------|----------------|
| 749377 | 280 x 215 x 60 |



6 Botiquín Primeros Auxilios Armario

Armario fabricado en ABS con separadores interiores, bandejas en la puerta y cerradura con llave. Contenido: agua oxigenada, alcohol, algodón, 6 compresas esterilizadas, curatinas de plástico, goma Smarch de latex, guantes de latex, pinzas, tijeras, povidona yodada y 15 vendas.

| CÓDIGO | Medidas mm. |
|--------|-----------------|
| 749189 | 340 x 460 x 150 |



No permite apertura de envase
Venta por caja



Permite apertura de envase
Venta por unidad



Unidades que
contiene la caja

PICTOGRAMAS DE SEÑALIZACIÓN



1 Sys • Lucha contra Incendios

Placa fabricada en PVC de 700 micras, formato A4 y serigrafiada a dos tintas: rojo y fotoluminiscente, según la normativa vigente para la Seguridad y Salud en el Trabajo. Caja de 100 unidades.

| CÓDIGO | Descripción | Medidas mm. |
|--------|--------------------|-----------------|
| 220777 | Extintor | 210 x 297 x 0,7 |
| 220778 | Manguera | 210 x 297 x 0,7 |
| 220779 | Pulsador de alarma | 210 x 297 x 0,7 |

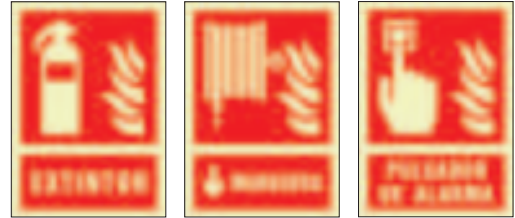

2 Sys • Seguridad en el trabajo Obligación

Placa fabricada en PVC de 700 micras y serigrafiada a una tinta: azul, según la normativa vigente para la Seguridad y Salud en el Trabajo. Placas no fotoluminiscentes. Caja de 100 unidades.

| CÓDIGO | Descripción | Medidas mm. |
|--------|-----------------------------------|-----------------|
| 220784 | Obligación usar casco | 245 x 345 x 0,7 |
| 220785 | Obligación usar gafas | 245 x 345 x 0,7 |
| 220786 | Obligación usar guantes | 245 x 345 x 0,7 |
| 220787 | Obligación usar calzado seguridad | 245 x 345 x 0,7 |
| 220788 | Obligación protección acústica | 245 x 345 x 0,7 |



3 Sys • Salvamento y evacuación

Placa fabricada en PVC de 700 micras y serigrafiada a dos tintas: verde y fotoluminiscente, según la normativa vigente para la Seguridad y Salud en el Trabajo. Caja de 100 unidades.

| CÓDIGO | Descripción | Medidas mm. |
|--------|----------------------------|-----------------|
| 220783 | Salida de emergencia | 297 x 148 x 0,7 |
| 220781 | Salida de emergencia izq. | 224 x 224 x 0,7 |
| 220782 | Salida de emergencia dcha. | 224 x 224 x 0,7 |
| 220776 | Botiquín | 210 x 297 x 0,7 |
| 220780 | Salida | 297 x 105 x 0,7 |



4 Cep • Carteles adhesivos

Carteles de advertencia adhesivos. Fáciles de colocar. Económicos. Con ISO 7010. Aguantan temperaturas entre -20°C y +60°C. No reflectantes y no inflamables.

| CÓDIGO | Descripción | Medidas mm. |
|--------|----------------------|-------------|
| 749148 | Peligro eléctrico | 700 x 350 |
| 749149 | Extintor de fuego | 700 x 350 |
| 749150 | Salida de emergencia | 700 x 350 |



5 Sys • Señales de prohibición

Placa fabricada en PVC de 700 micras. Placas no fotoluminiscentes. Caja de 100 unidades.

| CÓDIGO | Descripción | Medidas mm. |
|--------|---|-----------------|
| 220775 | Prohibido fumar | 245 x 345 x 0,7 |
| 220789 | Prohibido paso a toda persona ajena de la empresa | 245 x 345 x 0,7 |



No permite apertura de envase
Venta por caja



Permite apertura de envase
Venta por unidad



Unidades que
contiene la caja

ELECTRICIDAD

COMPLEMENTOS DE ELECTRICIDAD

HEYCARLED

1 Heycar · Bombillas

Bombillas de elevada eficiencia energética y bajo consumo. Ahorran hasta un 80% de energía. Horas de vida Eco-Halógenas: 2.000h. Horas de vida LED: 20.000h.

| CÓDIGO | Modelo | Voltaje | Lúmenes | Luz | Modelo |
|--------|------------|---------|---------|--------|--------|
| 749863 | Clasic E27 | 10 W. | 830 | Blanca | LED |
| 749864 | Clasic E27 | 10 W. | 830 | Cálida | LED |
| 749869 | Clasic E27 | 6 W. | 470 | Blanca | LED |
| 749870 | Clasic E27 | 6 W. | 470 | Cálida | LED |
| 749865 | Vela E14 | 6 W. | 470 | Blanca | LED |
| 749867 | Clasic E14 | 6 W. | 470 | Blanca | LED |
| 749866 | Vela E14 | 6 W. | 470 | Cálida | LED |
| 749868 | Clasic E14 | 6 W. | 470 | Cálida | LED |



cofan

2 Cofan · Regleta múltiple con interruptor

Base eléctrica múltiple con conmutador luminoso. Cable de 3 x 1,5 mm y 1,4 metros de longitud.

| CÓDIGO | Tomas |
|--------|-------|
| 749347 | 4 |
| 749348 | 6 |



cofan

3 Cofan Prolongador eléctrico

Prolongador eléctrico de 3 metros con cable aislado de 3 x 1,5 mm.

| CÓDIGO | Metros |
|--------|--------|
| 749349 | 3 |



cofan

4 Cofan · Adaptador Schuko 3 vías

Intensidad de 16A y potencia 250V.

| CÓDIGO | Vías |
|--------|------|
| 749350 | 3 |



cofan

5 Cofan Programador horario analógico

| CÓDIGO |
|--------|
| 749351 |



cofan

6 Cofan · Spray desoxidante multiusos 200 ml.

Aloja las piezas metálicas agarrotadas por el óxido de suciedad, el salitre y los depósitos resacos de grasa. Contiene grafito y bisulfuro.

| CÓDIGO | Contenido |
|--------|-----------|
| 749352 | 200 ml. |



cofan

7 Cofan · Alargador de cables 4 tomas

Alargador eléctrico con cuatro tomas o enchufes. Provisto de conmutador de seguridad por sobrecarga y seguridad para niños. Tambor enrollador de cable con sección de 3 x 1,5 mm.

| CÓDIGO | Metros | Color |
|--------|--------|-------|
| 248360 | 7 | Rojo |
| 248361 | 25 | Negro |



PANTONERA

8 Artist Art Materials · Pantonera Impresor

Solid Coated y Solid Uncoated

Vea y comunice los colores para aplicaciones gráficas e impresas.

| CÓDIGO | Color Pantone |
|--------|---------------|
| 749046 | 2161 colores |



No permite apertura de envase
Venta por caja



Permite apertura de envase
Venta por unidad



Unidades que
contiene la caja

ESCALERAS

cofan

1 Cofan Escalera de aluminio

Escaleras domésticas. Ancho de peldaño de 80 milímetros. Certificado EN 131 para 150 kilos.

| CÓDIGO | Peldaños | Altura |
|--------|----------|---------|
| 749340 | 4 | 89 cm. |
| 749341 | 5 | 113 cm. |
| 749342 | 6 | 137 cm. |
| 749343 | 7 | 161 cm. |



cofan

2 Cofan · Escalera simple de aluminio

Escalera Aluminio 1 tramo EN 131. Ancho de peldaño de 40 milímetros.

| CÓDIGO | Peldaños | Altura |
|--------|----------|---------|
| 749087 | 7 | 200 cm. |
| 749088 | 9 | 250 cm. |
| 749089 | 11 | 300 cm. |



cofan

3 Cofan · Escalera multiposición

Escaleras multiposición de Aluminio con EN 131. Bisagras con apertura 180°. Altura de 4,83 m. Es perfecta para lugares altos y estrechos. Cierres de seguridad, para hacer labores en altura de forma segura. Goma resistente antideslizante en los pies de la escalera. Su resistencia máxima es de 150 kg. Resistente para trabajos en el exterior. Su altura plegada es de 1,48 m.

| CÓDIGO | Altura máxima |
|--------|---------------|
| 749344 | 4,83 m. |



ALFOMBRAS INDUSTRIALES

INDUSTRIAL



4 Alfombra de caucho

Felpudo de púas fabricado en goma 100% caucho. Gran capacidad abrasiva. Resistente a temperaturas extremas. Cantos biselados y excelente adherencia al suelo. Altura: 8 mm.

| CÓDIGO | Medidas cm. |
|--------|-------------|
| 749019 | 60 x 80 |
| 749020 | 80 x 100 |

INDUSTRIAL



5 Alfombrilla industrial

Felpudo fabricado 100% polipropileno. Con superficie antideslizamiento devinilo. Peso: 3,10 kg. Altura: 5 mm.

| CÓDIGO | Color | Medidas cm. |
|--------|--------------|-------------|
| 749187 | Negro / Gris | 60 x 90 |
| 749188 | Negro / Gris | 90 x 150 |

INDUSTRIAL



6 Alfombra industrial

Felpudo con cepillo compuesto de poliamida 100%. Con superficie antideslizamiento de vinilo. Altura: 7 mm. Lavable.

| CÓDIGO | Medidas mm. |
|--------|-------------|
| 749021 | 60 x 90 |
| 749022 | 90 x 150 |



No permite apertura de envase
Venta por caja



Permite apertura de envase
Venta por unidad



Unidades que
contiene la caja

ALMACENAJE PARA CATERING Y CAFETERAS

ALMACENAJE PARA CATERING



1 Archivo 2000 Estación de almacenamiento 7 compartimentos

Fabricada en poliestireno. Compartimentos ideales para la organización de cápsulas de café, vasos, servilletas, etc.



| CÓDIGO | Medidas mm. |
|--------|-----------------|
| 750092 | 462 x 168 x 249 |



2 Archivo 2000 Estación de almacenamiento multi compartimentos

De poliestireno. 2 cajones y varios compartimentos, ideales para cápsulas de café, azúcar, vasos, servilletas, removedores, etc.



| CÓDIGO | Medidas mm. |
|--------|-----------------|
| 750094 | 140 x 290 x 315 |



3 Archivo 2000 · Guardacápsulas 3 cajones

Fabricado en poliestireno. Capacidad para 35-40 cápsula. Ideal para colocar debajo de la cafetera y guardar las cápsulas



| CÓDIGO | Medidas mm. |
|--------|----------------|
| 750093 | 340 x 65 x 325 |



4 Archivo 2000 Bandeja para servir grande

Fabricada en polipropileno copolímero. Superficie antideslizante. Borde para facilitar su agarre y traslado.



| CÓDIGO | Medidas mm. |
|--------|----------------|
| 750091 | 435 x 20 x 305 |

CAFETERAS

* Consulte disponibilidad de los modelos de cafeteras con su comercial





1,25L

PARA CAFÉ
MOLIDO

5 Lacor · Cafetera de goteo

Cafetera con jarra de cristal de 1'25 litros (equivalente a 10 tazas). La jarra mantiene el café caliente, listo para consumir en cualquier momento. Sistema anti-goteo que permite servir café durante el preparado de este. Base calentadora antiadherente. Led indicador del final de servicio. Portafiltro desmontable. Medidas 20 x 22,5 x 31cm.

| CÓDIGO | Capacidad |
|--------|-----------|
| 749876 | 1,25 L |





1,20L

PARA CÁPSULAS
DOLCE GUSTO

6 Cafetera Nescafé Dolce Gusto Infinitissima Krups

Depósito de agua de 1,2 L y un diseño estrecho. Prepara unos cafés de calidad profesional con una espuma densa y cremosa gracias a su sistema de alta presión (hasta 15 bares). Solo tienes que introducir la cápsula y mover la palanca para preparar tu bebida preferida de entre las 30 opciones disponibles: espresso, lungo, cappuccino, latte macchiato e incluso chocolate caliente, té y bebidas frías. Bandeja de goteo extraíble y ajustable en 3 niveles.

| CÓDIGO | Capacidad |
|--------|-----------|
| 749226 | 1,2 L |



No permite apertura de envase
Venta por caja



Permite apertura de envase
Venta por unidad



Unidades que
contiene la caja

CAFÉ MOLIDO Y CÁPSULAS DE CAFÉ



PARA CAFETERA DE GOTEO



1 Cafés Marcilla Gran Aroma

Paquetes de 250g de café molido.

| CÓDIGO | Variedad | Contenido |
|--------|--------------|-----------|
| 749214 | Natural | 250 g. |
| 749215 | Descafeinado | 250 g. |



PARA CAFETERA DOLCE GUSTO

2 Cápsulas compatibles Dolce Gusto

Cápsulas de 10 g para Dolce Gusto.

| CÓDIGO | Variedad | Cápsulas |
|--------|----------------|----------|
| 749216 | Café con leche | 16 |
| 749217 | Capuchino | 16 |
| 749218 | Intenso | 16 |
| 749219 | Descafeinado | 16 |

MENAJE



240ml

3 Lacor • Espumador de leche eléctrico

Espumador 3 en 1 libre de bpa: permite espumar leche caliente, fría o simplemente calentar. Disfruta de una espuma fina y cremosa en tan solo 100 segundos. Termostato interno para controlar el proceso de calentamiento y alcanzar una temperatura adecuada. Base 360°; funcionamiento silencioso, fácil de rellenar y de verter. Apagado automático cuando la leche esté preparada. Revestimiento antiadherente de gran calidad y carcasa fría al tacto. Capacidad espuma: 115 ml / capacidad calentamiento: 240 ml.

| CÓDIGO | Capacidad |
|--------|-----------|
| 749884 | 240 ml |



1,50L

4 Hervidor de agua

Permite calentar el agua de manera rápida y eficiente. Apagado automático, se desactiva cuando alcanza el nivel de temperatura deseada. Incorpora filtro extraíble y lavable anti-cal. 1,5 L. Medidas 20x15x22cm.

| CÓDIGO | Capacidad |
|--------|-----------|
| 749875 | 1,5 L. |



1L

5 Jarra termo

Cuerpo con doble pared. Pulsador de apertura para mejor servicio del líquido. Medidas: 22 x 16 x 16 cm.

| CÓDIGO | Capacidad |
|--------|-----------|
| 749855 | 1L |



INFUSIONES



6 Infusiones Hornimans

Todos los tipos de té provienen de la planta del té Camelia Sinensis, y sus diferencias radican en la recogida y método de elaboración. Las infusiones se realizan mezclando frutos y hierbas aromáticas, por lo que no contienen cafeína.

| CÓDIGO | Variedad | Sobres |
|--------|-------------|--------|
| 749232 | Té Classic | 25 |
| 749233 | Té Verde | 25 |
| 749234 | Manzanilla | 25 |
| 749235 | Poleo Menta | 20 |
| 749016 | Tila | 25 |



No permite apertura de envase
Venta por caja



Permite apertura de envase
Venta por unidad



Unidades que
contiene la caja

AZUCAR Y EDULCORANTES, AGUA Y REFRESCOS

EDULCORANTE, AZÚCAR BLANCO Y CACAO EN POLVO



1 Edulcorante

| CÓDIGO | Envase |
|--------|-------------------|
| 749229 | 400 Comprimidos |
| 749230 | 60 Sobres de 1 g. |
| 749554 | 150 Sobres 0,6 g. |



2 Azúcar blanco

| CÓDIGO | Envase |
|--------|-----------|
| 749231 | 50 Sobres |



3 ColaCao

Pack de 50 sobres de ColaCao 18 g.

| CÓDIGO | Sobres |
|--------|--------|
| 750044 | 50 |

AGUA MINERAL Y REFRESCOS

10 BENEFICIOS DE BEBER AGUA CON REGULARIDAD

Un adulto sano necesita unos **35 ml de agua al día por kilo de peso**. Es la recomendación general de los organismos científicos como la OMS.

- Alivia la fatiga
- Evita el dolor de cabeza y migrañas
- Ayuda en la digestión y evita el estreñimiento
- Ayuda a mantener la belleza de la piel
- Ayuda a la termorregulación del cuerpo
- Reduce el riesgo de cáncer
- Mejora el sistema inmunológico
- Reduce el riesgo de problemas cardiacos
- Resuelve el mal aliento
- Ayuda a eliminar los subproductos de la grasa.



4 Agua Mineral Natural Font-Vella

Agua mineral natural. De mineralización débil. Composición química (en mg/l): bicarbonatos (CO₃H) - 144; Sulfatos (SO₄)-15,8; Cloruros (Cl)-13; Calcio (Ca)-35,5; Magnesio (Mg)-8,6; Sodio (Na)-11,9.

| CÓDIGO | Contenido | |
|--------|-----------|---|
| 749205 | 33 cl | 6 |
| 749015 | 50 cl | 1 |
| 749204 | 1,5 L | 1 |



33cl



50cl



1,5L



5 Coca-Cola

Sabor único y de carácter refrescante. Bebida con gas. Latas de 33 cl.

| CÓDIGO | Variedad |
|--------|----------------|
| 749198 | Coca-Cola |
| 749200 | Coca-Cola Zero |



33cl



6 Fanta

Bebida refrescante con zumo de frutas. Bebida con gas. Latas de 33 cl.

| CÓDIGO | Variedad |
|--------|---------------|
| 749201 | Fanta Naranja |
| 749202 | Fanta limón |



33cl



7 Aquarius

Bebida sin gas isotónica. Latas de 33 cl.

| CÓDIGO | Variedad |
|--------|------------------|
| 749210 | Aquarius naranja |
| 749209 | Aquarius limón |



33cl



8 Nestea

Refresco sin gas. Sabor té al limón. Latas de 33 cl.

| CÓDIGO | Variedad |
|--------|----------|
| 749203 | Nestea |



33cl



9 Redbull

Bebida energética. Con Cafeína y taurina. Lata de 25 cl.

| CÓDIGO | Variedad |
|--------|----------|
| 749212 | Redbull |



25cl



No permite apertura de envase
Venta por caja



Permite apertura de envase
Venta por unidad



20 Unidades que
contiene la caja



20 Unidades que
contiene la caja

MENAJE DE USAR Y TIRAR



100cc 220cc



1 Vasos de cartón

De cartón en color blanco.

| CÓDIGO | Capacidad | Contenido |
|--------|-----------|-----------|
| 749036 | 100 cc. | 50 ud. |
| 749037 | 220 cc. | 50 ud. |



220cc



TAPA

CÓDIGO

749657



2 Vasos de café diseño Grafitti Marrón 7 Oz

De cartón con diseño Grafitti de color marrón. 7 Oz. 220 cc.

| CÓDIGO | Capacidad | Contenido |
|--------|-----------|-----------|
| 749641 | 220 cc. | 50 ud. |



290cc



TAPA

CÓDIGO

749658



3 Vasos de café diseño Grafitti Blanco 8-9 Oz

De cartón con diseño Grafitti de color blanco. 8 - 9 Oz. 290 cc.

| CÓDIGO | Capacidad | Contenido |
|--------|-----------|-----------|
| 749642 | 290 cc. | 50 ud. |



4 Tapa para vaso de cartón

Tapa para vaso de cartón. Dos tamaños disponibles.

| CÓDIGO | Capacidad | Contenido |
|--------|---------------------|-----------|
| 749657 | 7 Oz (+/-195cc) | 100 ud. |
| 749658 | 8 - 9 Oz (+/-290cc) | 100 ud. |



5 Paletina agitadora

De plástico transparente. Longitud 90 mm.

| CÓDIGO | Longitud cm. | Contenido |
|--------|--------------|-----------|
| 749654 | 9 | 100 ud. |



6 Platos Reutilizables

Platos reutilizables aptos para el lavavajillas (20 lavados). Reciclable 100%.

| CÓDIGO | Medidas cm. | Contenido |
|--------|-----------------|-----------|
| 750084 | 16,5 cm. postre | 25 ud. |
| 750085 | 22 cm. llano | 25 ud. |
| 750086 | 630 ml hondo | 20 ud. |



165 mm



220 mm

220 mm



7 Cubertería de madera

Fabricados en madera. Bolsa de 50 unidades.

| CÓDIGO | Utensilio | Longitud | Contenido |
|--------|----------------|----------|-----------|
| 749042 | Tenedor | 16,5 cm | 50 ud. |
| 749041 | Cuchillo | 16,5 cm | 50 ud. |
| 749040 | Cuchara | 16,5 cm | 50 ud. |
| 749043 | Cuchara postre | 11 cm | 50 ud. |

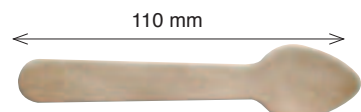
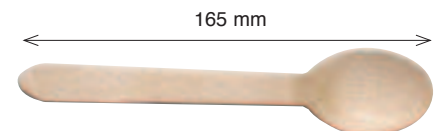
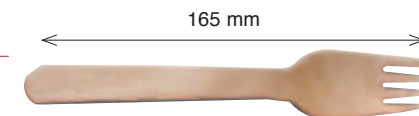

No permite apertura de envase
Venta por caja



Permite apertura de envase
Venta por unidad



Unidades que
contiene la caja

MENAJE DE COCINA

PAPEL DE COCINA MULTIUSOS, PORTARROLLOS Y SERVILLETAS



2 capas

1 Papel de cocina multiusos XXL

Papel 100% celulosa muy absorbente. Dos capas. Tiene una longitud de 115 m, presentable en envase individual con asas. Tamaño por servicio: 190 x 210 mm.



| CÓDIGO | Tipo |
|--------|----------|
| 745004 | Celulosa |



2 Pie portarrollos

Portarrollos con pie mecánico. Inox 18/10.



| CÓDIGO | Medidas |
|--------|---------------|
| 749854 | 15 x 32,5 cm. |



3 Servilleta blanca 30x30

De papel. Medidas 30 x 30 cm. Packs de 100 ud.

| CÓDIGO | Capas | Contenido |
|--------|---------|-----------|
| 750082 | 1 capa | 100 ud. |
| 749412 | 2 capas | 100 ud. |

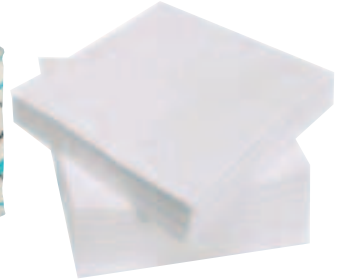

PAPEL DE HORNO, PAPEL FILM Y PAPEL ALUMINIO

4 Papel de hornear doméstico

Los formatos de papel para horno son un imprescindible en panaderías y pastelerías. Papel vegetal.

| CÓDIGO | Medidas cm |
|--------|------------|
| 750081 | 40 x 60 |

40 x 60 cm



30 cm x 30 m

5 Papel Film PVC doméstico

Film transparente de 30 cm x 30 metros. Ideal para conservar o congelar alimentos. Alta calidad, resistencia y adherencia.

| CÓDIGO | Medidas cm. x m. |
|--------|------------------|
| 750079 | 30 x 30 |



30 cm x 50 m

6 Papel Aluminio doméstico

Rollo de papel de aluminio para proteger los alimentos y conservarlos y cocinar. Apto para horno y barbacoa. Rollo de 30 cm x 50 m.

| CÓDIGO | Medidas cm. x m. |
|--------|------------------|
| 750080 | 30 x 50 |

MECHEROS



7 BIC · Barqueta 50 mini mecheros

Varios colores disponibles

Encendedores Bic Mini Liso 6cm J25 50 unidades. Colores surtidos.

| CÓDIGO | Color | Cantidad |
|--------|---------------|-------------|
| 749017 | Surtido lisos | Exp. 50 ud. |



No permite apertura de envase
Venta por caja



Permite apertura de envase
Venta por unidad



Unidades que
contiene la caja

MENSAJE PARA LLEVAR



1 Portafiambreras

Bolsa con interior con aislante térmico. Incluye dos fiambreras de 10x19 cm.

| CÓDIGO | Medidas |
|--------|-----------------|
| 749871 | 22 x 22 x 12 cm |



600ml

2 Fiambrera 600 ml

Hermético 100%. Tritán libre de BPA. Apto para microondas, lavavajillas y congelador. No absorbe olores y es resistente a las manchas.

| CÓDIGO | Capacidad |
|--------|-----------|
| 749873 | 600 ml |



800ml

3 Fiambrera 800 ml

Hermético 100%. Tritán libre de BPA. Apto para microondas, lavavajillas y congelador. No absorbe olores y es resistente a las manchas.

| CÓDIGO | Capacidad |
|--------|-----------|
| 749872 | 800 ml |



500ml

4 Botella de vidrio

Transparente y limpio con protector de silicona anti-golpes. Capacidad 500 ml. Hermético, resistente y cómodo. Con tapa de cierre de rosca y cuerda para transportar. Perfecta para llevar líquidos de forma segura. Fabricado con materiales seguros. Fácil de limpiar.

| CÓDIGO | Capacidad | Precio |
|--------|-----------|---------|
| 749874 | 500 ml | 16,30 € |



5 Lacor Cubertería hotel de acero inoxidable

Fabricados en acero inoxidable 18/10, 1,8mm espesor. Diseño sencillo con líneas suaves. 12 unidades.

| CÓDIGO | Utensilio | Contenido |
|--------|----------------|-----------|
| 750048 | Tenedor | 12 ud. |
| 750047 | Cuchillo | 12 ud. |
| 750045 | Cuchara | 12 ud. |
| 750046 | Cuchara postre | 12 ud. |



No permite apertura de envase
Venta por caja



Permite apertura de envase
Venta por unidad



Unidades que
contiene la caja

MENAJE Y PEQUEÑO ELECTRODOMÉSTICO

MENAJE



1 Azucarero clásico

Azucarero con cucharilla de plástico, de acero inoxidable y cristal. Capacidad 250 ml.



| CÓDIGO | Medidas |
|--------|-------------|
| 749850 | 8,5x8,8x9cm |



2 Salero / Azucarero

Válido para almacenar azúcar o sal. Cuerpo y cuchara de cerámica, tapa de bambú.



| CÓDIGO | Medidas |
|--------|-----------------|
| 749849 | 8,5 x 8,8 x 9cm |



3 Sacacorchos

Acero inoxidable, con 2 palancas para extraer el corcho en un solo movimiento.

| CÓDIGO | Medidas |
|--------|-------------|
| 749852 | 18 cm largo |



4 Set abrelatas

2 abrelatas. Fabricado en níquel.

| CÓDIGO | Piezas |
|--------|--------|
| 749851 | 2 |



5 Set vinagreras

Aceitera+vinagrera+salero+pimentero. Apto para lavavajillas. Inox y cristal.

| CÓDIGO | Piezas |
|--------|--------|
| 749853 | 4 |

PEQUEÑO ELECTRODOMÉSTICO



6 Horno Microondas

Con plato giratorio (24.5cm) para calentar y descongelar fácilmente. Panel de control analógico, funcionamiento intuitivo y sencillo. 11kg.

| CÓDIGO | Medidas |
|--------|-----------------------|
| 749958 | 45.2 x 33.5 x 26.2 cm |



7 Refrigerador Mini Bar

Uso profesional. Puerta opaca reversible. Ruleta de acondicionamiento. Capacidad 40L. 9kg

| CÓDIGO | Medidas |
|--------|----------------|
| 749961 | 43 x 41 x 51cm |



No permite apertura de envase
Venta por caja



Permite apertura de envase
Venta por unidad



Unidades que
contiene la caja

PEQUEÑO ELECTRODOMÉSTICO



1 Cofan • Aspirador Profesional de 30 litros Modelo Siroco

Indicado para entornos industriales, ya sean secos o líquidos, gracias a su gran fuerza de succión. Su depósito cuenta con una capacidad de 30 litros y el aspirador posee una potencia de 1200W. Fabricada en acero inoxidable, con un diseño versátil que reduce el ruido. En su base, el aspirador profesional tiene 2 ruedas de 12 cm de diámetro y 2 ruedas más pequeñas de 4 cm de diámetro. Cuenta con la función de soplado, multifunción y autolimpieza de filtro, además de una toma adicional de corriente incorporada y un cable de alimentación extra largo. Compuesta por tubo telescópico y interruptor de autolimpieza de filtro. Accesorios incluidos: pack de 1 bolsa, 2 ruedas delanteras, 2 ruedas traseras grandes, tubo de aluminio de cenizas, boquilla para rincones, controlador de aire, tubo telescópico de acero, filtro Hepa para líquidos, filtro esponja y manguera de metal.



| CÓDIGO | Potencia |
|--------|----------|
| 750051 | 1200 W |



2 Taurus • Calefactor Clima Turbo 2000

Con termostato ajustable y 3 niveles de calor. Incluye patas y asa de transporte.



| CÓDIGO | Potencia |
|--------|----------|
| 749115 | 2000 W |



3 Orbegozo Ventilador de pie

Ventilador de pie marca Orbegozo con 50W de potencia. Posee una peana regulable y tres niveles de velocidad distintos. Cabezal oscilante para dejar en posición fija o hacer que gire de manera automática.



| CÓDIGO | Potencia |
|--------|----------|
| 749018 | 50 W |



4 Fellows • Purificador de aire Aeramax DX-55 18-28m2

Sistema de purificación en 4 etapas, captura el 99,97% de partículas nocivas. Tecnología PlasmaTRUE, Sistema Antimicrobiano AeraSafe, Filtro True HEPA, Filtro de carbono. Purifica 3-5 veces en una hora. Para estancias medianas. Purifica una habitación de 18 m2 hasta 5 veces en una hora y una de 28 m2 hasta 3 veces.

| CÓDIGO | Medidas |
|--------|-----------------------|
| 749241 | 29,4 x 14,4 x 45,4 cm |



5 Fellows • Purificador de aire Aeramax DX-95 28-42m2

Sistema de purificación en 4 etapas, captura el 99,97% de partículas nocivas. Tecnología PlasmaTRUE, Sistema Antimicrobiano AeraSafe, Filtro True HEPA, Filtro de carbono. Purifica 3-5 veces en una hora. Para estancias medianas. Purifica una habitación de 28 m2 hasta 5 veces en una hora y una de 42 m2 hasta 3 veces.

| CÓDIGO | Medidas |
|--------|-------------------|
| 749707 | 40 x 20,7 x 64 cm |

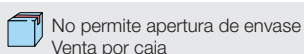

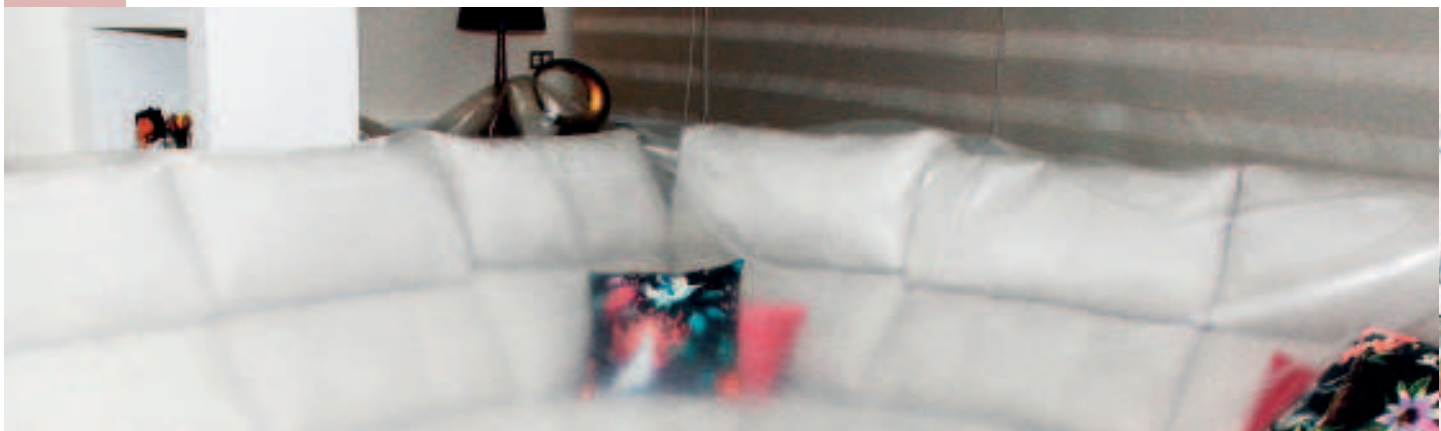

LONAS DE PROTECCIÓN

LONAS DE PROTECCIÓN: PROPIEDADES, ALMACENAMIENTO, USOS Y CONTROLES

Lámina fabricada en base LDPE, con espesor de 75-200 μ (200-800 galgas) que le proporciona al film propiedades mecánicas suficientes para cumplir su cometido. Con la incorporación del aditivo negro lo que se pretende es tener mayor durabilidad y una opacidad absoluta.

Los principales usos son durante la ejecución de una obra, para cubrir materiales de construcción almacenados a la intemperie, proteger de posibles daños al mobiliario o inmobiliario durante la obra, embalar toda clase de materiales de construcción y como cubiertas para la curación del hormigón.

Almacenamiento:

- 1.- Almacenarse en espacios grandes y ventilados.
- 2.- Se debe almacenar de ser posible empaquetadas.
- 3.- Mantener lejos de productos químicos.
- 4.- Área ventilada y fresca a temperatura 18° C - 25° C. aprox.
- 5.- Humedad relativa del ambiente entre 35 - 50%.
- 6.- Conservar alejado de toda llama o fuente de chispas.
- 7.- El almacenamiento en condiciones no adecuadas puede iniciar procesos de degradación que influyen negativamente en la procesabilidad y en las propiedades del producto transformado

Propiedades y aplicaciones

- Durante la ejecución de una obra.
- Cubrir materiales de construcción almacenados a la intemperie.
- Proteger de posibles daños al mobiliario durante la obra.
- Embalar toda clase de materiales de construcción.
- Cubiertas para la curación del hormigón.

Control de Calidad

Estos productos han sido fabricados bajo los controles establecidos por un Sistema Integrado de Gestión de Calidad y Medio Ambiente certificadas por OCA conforme a ISO 9001 e ISO 14000.



1 Lona de protección Polietileno 2x5 m

Lona de protección en galga 400, fabricada en polietileno transparente y negro, ideal para interior y exterior, para cubrir mobiliario y todo tipo de superficies antes de pintar o hacer obra. Cubre materiales almacenados o a la intemperie protegiendo de diversos daños. Protege el mobiliario de jardín durante el invierno. Medidas: 2 x 5 metros.

| CÓDIGO | Color | Medidas |
|--------|--------------|--------------|
| 750087 | Transparente | 2 x 5 metros |
| 750088 | Negro | 2 x 5 metros |

2 Lona de protección Polietileno 4x10 m

Lona de protección en galga 400, fabricada en polietileno transparente o negro, ideal para interior y exterior, para cubrir mobiliario y todo tipo de superficies antes de pintar o hacer obra. Cubre materiales almacenados o a la intemperie protegiendo de diversos daños. Protege el mobiliario de jardín durante el invierno. Medidas: 4 x 10 metros.

| CÓDIGO | Color | Medidas |
|--------|--------------|---------------|
| 750089 | Transparente | 4 x 10 metros |
| 750090 | Negro | 4 x 10 metros |





BARAJAS DE CARTAS ESPAÑOLAS

Fournier



1 Baraja española en cajita de cartón

Baraja Española de 40 cartas en cajita de cartón ref 1-40.

| CÓDIGO | Referencia |
|--------|------------|
| 749421 | 1 - 40 |

Fournier



2 Baraja española

Baraja Española de 40 cartas. ref 12-40.

| CÓDIGO | Referencia |
|--------|------------|
| 749422 | 12 - 40 |

Fournier



3 Baraja española en cajita de plástico

Baraja Española de 40 cartas en cajita de plástico ref 20-55.

| CÓDIGO | Referencia |
|--------|------------|
| 749425 | 20 - 55 |

BARAJAS DE PÓKER

Fournier



4 Baraja Poker inglés

Baraja de 55 cartas Poker inglés ref 18-55. En blíster.

| CÓDIGO | Referencia |
|--------|------------|
| 749423 | 18 - 55 |

Fournier



5 Baraja Poker español

Baraja Poker de 55 cartas Español ref 20-55.

| CÓDIGO | Referencia |
|--------|------------|
| 749424 | 20 - 55 |

No permite apertura de envase
Venta por caja

Permite apertura de envase
Venta por unidad

Unidades que contiene la caja

ALMACENAJE INDUSTRIAL

 Productos sostenibles fabricados con materia prima 100% reciclada y reciclable.

 Fabricación en España.



Cajas de herramientas

Caja de herramientas sostenible.

Tamaños S, L y XL.
Bandeja extraíble y compartimentos.



Cajas de almacenaje



Caja de almacenaje sostenible.

Capacidad 52 l. con ruedas.
55 l. sin ruedas.
Apilamiento estable.
Encajables sin tapa.
Gran calidad y resistencia.
Tapa con sistema de bloqueo.



Caja de almacenaje transparente.

Capacidad 52 l. y 61 l. con ruedas.
10 l., 20 l. y 32 l. sin ruedas.
Apilamiento estable.
Encajables sin tapa.
Tapa con sistema de bloqueo.

Gavetas



Gavetas de almacenaje.

Capacidad 0,8 l., 3 l., 7 l. y 20 l.
Apilables y encajables. Incluyen espacio para etiquetas en la parte frontal y enganche trasero para anclar a las estanterías.
Múltiples utilidades.

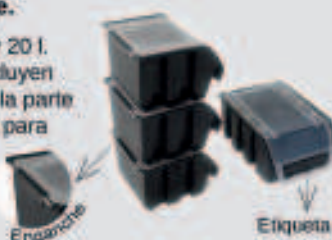

Gavetas sostenibles con tapa.

Capacidad 0,5 l. y 0,9 l.
Apilables con y sin tapa. Encajables sin tapa. Incluyen espacio para etiquetas en la parte frontal y enganche trasero para anclar a las estanterías.
Múltiples utilidades.

Contenedores



Contenedor de reciclaje sostenible 100 l. con tapa.

Tapa con asas para facilitar el transporte.
Gran capacidad.



Papelera sostenible 25 l. con pedal.

Resistente y ligera. Pedal robusto y silencioso.
Desmontable para fácil limpieza. Máxima higiene y seguridad.



7 - ARCHIVO Y CLASIFICACIÓN

- 277 - 280 ARCHIVADORES DE PALANCA
- 303 ARCHIVO DEFINITIVO
- 310 - 311 BANDEJAS DE SOBREMESA
- 281 - 294 CARPETAS
- 301 - 302 CARPETAS COLGANTES
- 305 CARPETAS CON MINICLIP
- 296 - 298 DOSSIERS
- 304 FICHEROS Y CAJAS DE TRANSFERENCIA
- 314 - 315 FUNDAS MULTITALADRO
- 281 MÓDULOS ARCHIVADORES
- 306 - 309 MÓDULOS DE CAJONES
- 315 - 317 PORTADOCUMENTOS
- 311 REVISTEROS
- 312 - 313 SEPARADORES
- 295 SOBRES DE POLIPROPILENO
- 299 - 301 SUBCARPETAS

ÍNDICE ARCHIVO Y CLASIFICACIÓN

| | | | |
|------------------|-------------------------------------|------------------|------------------------------|
| 317 | ACCESORIOS | 291 | CARPETAS ORGANIZADORAS |
| 280 | ARCHIVADOR DE CARTÓN A3 | 285 | CARPETAS PROYECTO |
| 277 - 279 | ARCHIVADORES DE CARTÓN | 296 - 298 | DOSSIERS |
| 280 | ARCHIVADORES DE PALANCA | 279 | ETIQUETAS PARA ARCHIVADOR |
| 279 | ARCHIVADORES DE POLIPROPILENO | 280 | ETIQUETAS PARA ARCHIVADOR |
| 303 | ARCHIVO DEFINITIVO | 314 - 315 | FUNDAS MULTITALADRO |
| 310 - 311 | BANDEJAS DE SOBREMESA | 315 | FUNDAS PORTADOCUMENTOS |
| 304 | CAJAS DE TRANSFERENCIA | 316 - 317 | IDENTIFICADORES |
| 284 | CARPETAS CANGURO Y PERSONALIZABLES | 304 | ÍNDICE ALFABÉTICO Y FICHEROS |
| 292 - 294 | CARPETAS CLASIFICADORAS | 304 | LIBROS PORTAFIRMAS |
| 301 - 302 | CARPETAS COLGANTES | 281 | MÓDULOS ARCHIVADORES |
| 305 | CARPETAS CON MINICLIP | 306 - 309 | MÓDULOS DE CAJONES |
| 281 - 285 | CARPETAS DE ANILLAS | 305 | PLACAS CON PINZA |
| 286 | CARPETAS DE CARTÓN CON GOMAS | 311 | REVISTEROS |
| 288 - 289 | CARPETAS DE FUNDAS | 312 - 313 | SEPARADORES |
| 290 | CARPETAS DE FUNDAS CON ESPIRAL | 295 | SOBRES DE POLIPROPILENO |
| 287 - 288 | CARPETAS DE POLIPROPILENO CON GOMAS | 298 - 301 | SUBCARPETAS |
| 288 | CARPETAS DE PVC CON GOMAS | | |

ÍNDICE DE SÍMBOLOS

| | | | | | | | | |
|--|----------------|--------------------|-----------------------|---------|-----------------|-------------------|-----------------|------------------|
| | | | | | | | | |
| Realizado en polipropileno 100% reciclable | Tipo de anilla | Carpeta de solapas | Incluye bloc de hojas | Gramaje | Espiral de 360° | Certificación FSC | Lomo extensible | Peso que soporta |

CÓMO SELECCIONAR EL ARCHIVADOR CORRECTO

Seleccionar el tipo de almacenamiento correcto en una oficina es importante para poder establecer un sistema de gestión de documentos eficaz. Se debe tener en cuenta la frecuencia con la que se accede a la documentación y el espacio para almacenamiento.

| UBICACIÓN | SOLUCIÓN | ARCHIVADOR | CAJA DE ARCHIVO | CONTENEDOR ARCHIVO |
|--|---|------------|-----------------|--------------------|
| Uso diario y frecuente | Archivadores de palanca por excelencia | ✓ | | |
| Archivador de larga duración | Almacenamiento de uso frecuente y de largo plazo, siendo indispensables los archivadores de palanca de gran durabilidad | ✓ | | |
| Espacio limitado | Unidades apilables para mesa o suelo | ✓ | | |
| Frecuente acceso a la documentación | Almacenamiento a largo plazo | ✓ | | |
| Rápido acceso a la documentación | Archivadores con espacio para etiquetas identificativas | ✓ | ✓ | |
| Acceso no frecuente | Cajas de archivo apilables | | ✓ | ✓ |
| Frecuente movimiento o movimiento de documentación | Contenedores de archivo para un manejo accesible y frecuente | | | ✓ |
| Traslado exterior de archivos para almacenamiento a largo plazo | Transferencia de archivos o archivadores de palanca que puedan almacenarse en contenedores de archivo | | ✓ | ✓ |
| Usa diario y frecuente | Archivadores de palanca por excelencia | ✓ | | |

ARCHIVADOR DE PALANCA



Ideal para espacios limitados y uso continuo de la documentación.

CAJAS DE ARCHIVO DEFINITIVO



Ideal para el uso frecuente de documentos, con fácil acceso

CONTENEDOR DE ARCHIVO



Para almacenamiento de los archivos que no suponen un uso frecuente. Ideal para transporte de documentación

ARCHIVADORES DE CARTÓN

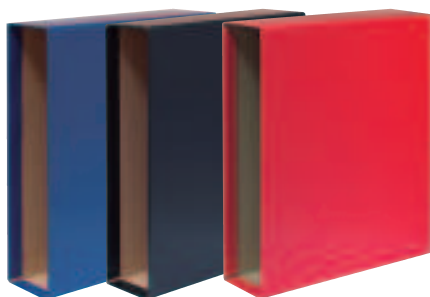

1 Plus Office • Archivador Rado

Forrado en polipropileno y papel interior

Archivadores en cartón forrado con polipropileno en la parte exterior y papel de color en la parte interior. Ollado, rado y tarjetero en el lomo. Con palanca de máxima calidad, compresor y cantoneras metálicas.

Formato A4: 320 x 290 mm.

| CÓDIGO | Lomo | Color | | |
|---------------|--------|----------|---|---|
| 180377 | 75 mm. | Azul | 1 | 2 |
| 180378 | 75 mm. | Negro | 1 | 2 |
| 180379 | 75 mm. | Rojo | 1 | 2 |
| 180380 | 75 mm. | Verde | 1 | 2 |
| 180381 | 75 mm. | Amarillo | 1 | 2 |
| 180382 | 75 mm. | Gris | 1 | 2 |



Formato folio: 350 x 290 mm.

| CÓDIGO | Lomo | Color | | |
|---------------|--------|----------|---|---|
| 180057 | 75 mm. | Azul | 1 | 2 |
| 180058 | 75 mm. | Negro | 1 | 2 |
| 180059 | 75 mm. | Rojo | 1 | 2 |
| 180060 | 75 mm. | Verde | 1 | 2 |
| 180061 | 75 mm. | Amarillo | 1 | 2 |
| 180062 | 75 mm. | Gris | 1 | 2 |

Caja archivador A4

| CÓDIGO | Lomo | Color |
|---------------|--------|----------|
| 181138 | 75 mm. | Azul |
| 181139 | 75 mm. | Negro |
| 181140 | 75 mm. | Rojo |
| 181141 | 75 mm. | Verde |
| 181142 | 75 mm. | Amarillo |

Caja archivador Folio

| CÓDIGO | Lomo | Color |
|---------------|--------|----------|
| 181144 | 75 mm. | Azul |
| 181145 | 75 mm. | Negro |
| 181146 | 75 mm. | Rojo |
| 181147 | 75 mm. | Verde |
| 181148 | 75 mm. | Amarillo |

POSIBLEMENTE
EL MEJOR
ARCHIVADOR DEL
MERCADO



2 Plus Office • Archivador Rado

Forrado en polipropileno exterior e interior

Archivadores en cartón forrado interior y exterior con polipropileno. Ollado, rado y tarjetero en el lomo. Con palanca de máxima calidad, compresor y cantoneras metálicas.

Formato A4: 320 x 290 mm.

| CÓDIGO | Lomo | Color | | |
|---------------|--------|------------|---|---|
| 181001 | 75 mm. | Negro | 1 | 2 |
| 181002 | 75 mm. | Azul | 1 | 2 |
| 181003 | 75 mm. | Rojo | 1 | 2 |
| 180739 | 75 mm. | Verde lima | 1 | 2 |
| 180740 | 75 mm. | Violeta | 1 | 2 |
| 180741 | 75 mm. | Azul claro | 1 | 2 |
| 180742 | 75 mm. | Rosa | 1 | 2 |
| 180755 | 75 mm. | Blanco | 1 | 2 |
| 180756 | 75 mm. | Naranja | 1 | 2 |

Formato folio: 350 x 290 mm.

| CÓDIGO | Lomo | Color | | |
|---------------|--------|------------|---|---|
| 181004 | 75 mm. | Negro | 1 | 2 |
| 181005 | 75 mm. | Azul | 1 | 2 |
| 181006 | 75 mm. | Rojo | 1 | 2 |
| 180743 | 75 mm. | Verde lima | 1 | 2 |
| 180744 | 75 mm. | Violeta | 1 | 2 |
| 180745 | 75 mm. | Azul claro | 1 | 2 |
| 180746 | 75 mm. | Rosa | 1 | 2 |
| 180751 | 75 mm. | Naranja | 1 | 2 |
| 180754 | 75 mm. | Blanco | 1 | 2 |



No permite apertura de envase
Venta por caja



Permite apertura de envase
Venta por unidad



Unidades que
contiene la caja

ARCHIVADORES DE CARTÓN



1 Plus Office • Archivador Rado SUPER STRONG

Mecanismo de palanca super fuerte

Archivadores en cartón forrado interior y exterior con polipropileno. Ollado, rado y tarjetero en el lomo. Con palanca de máxima calidad, compresor y cantoneras metálicas. Formato Folio: 350 x 290 x 80 mm.

Colores básicos

| CÓDIGO | Lomo | Color | | |
|--------|--------|-------|---|---|
| 181160 | 80 mm. | Azul | 1 | 2 |
| 181161 | 80 mm. | Negro | 1 | 2 |
| 181162 | 80 mm. | Rojo | 1 | 2 |
| 181163 | 80 mm. | Verde | 1 | 2 |

Colores pastel

| CÓDIGO | Lomo | Color | | |
|--------|--------|----------------|---|---|
| 181150 | 80 mm. | Azul pastel | 1 | 2 |
| 181151 | 80 mm. | Rosa pastel | 1 | 2 |
| 181152 | 80 mm. | Verde pastel | 1 | 2 |
| 181153 | 80 mm. | Lavanda | 1 | 2 |
| 181154 | 80 mm. | Naranja pastel | 1 | 2 |



2 Plus Office • Archivador "AZ"

El clásico de la clasificación. Con sistema Rado

Cartón extraduro forrado. Cantoneras metálicas largas. Mecanismo niquelado de alta resistencia con compresor. Caja archivador de cartón forrado. Colores: negro jaspeado y gris jaspeado.

Archivador negro jaspeado

| CÓDIGO | Formato | Medidas mm. | | |
|--------|-------------|----------------|---|---|
| 180089 | 4º Natural | 235 x 212 x 75 | - | 2 |
| 180090 | 4º Apaisado | 200 x 277 x 75 | - | 2 |
| 180091 | DIN A4 | 318 x 285 x 75 | 1 | 2 |
| 180092 | Folio | 350 x 287 x 75 | 1 | 2 |

Caja negro jaspeado

| CÓDIGO | Formato | Medidas mm. | | |
|--------|-------------|----------------|---|---|
| 180093 | 4º Natural | 241 x 213 x 82 | - | 2 |
| 180094 | 4º Apaisado | 206 x 278 x 82 | - | 2 |
| 180095 | DIN A4 | 325 x 286 x 82 | 1 | 2 |
| 180096 | Folio | 357 x 288 x 82 | 1 | 2 |

Archivador gris jaspeado

| CÓDIGO | Formato | Medidas mm. | | |
|--------|-------------|----------------|---|---|
| 180081 | 4º Natural | 235 x 212 x 75 | - | 2 |
| 180082 | 4º Apaisado | 200 x 277 x 75 | - | 2 |
| 180083 | DIN A4 | 318 x 285 x 75 | 1 | 2 |
| 180084 | Folio | 350 x 287 x 75 | 1 | 2 |

Caja gris jaspeado

| CÓDIGO | Formato | Medidas mm. | | |
|--------|-------------|----------------|---|---|
| 180085 | 4º Natural | 241 x 213 x 82 | - | 2 |
| 180086 | 4º Apaisado | 206 x 278 x 82 | - | 2 |
| 180087 | DIN A4 | 325 x 286 x 82 | 1 | 2 |
| 180088 | Folio | 357 x 288 x 82 | 1 | 2 |



No permite apertura de envase
Venta por caja



Permite apertura de envase
Venta por unidad



Unidades que
contiene la caja

ARCHIVADORES DE CARTÓN



1 Plus Office Archivador Rado lomo estrecho

Gran calidad

Archivadores en cartón forrado con polipropileno en el exterior y papel en el interior. Ollado, rado y tarjetero en el lomo. Con palanca de máxima calidad y cantoneras metálicas.

Formato A4: 320 x 290 mm.

| CÓDIGO | Lomo | Color | | |
|--------|--------|----------|---|---|
| 180750 | 50 mm. | Azul | 1 | 2 |
| 180372 | 50 mm. | Negro | 1 | 2 |
| 180373 | 50 mm. | Rojo | 1 | 2 |
| 180374 | 50 mm. | Verde | 1 | 2 |
| 180375 | 50 mm. | Amarillo | 1 | 2 |
| 180376 | 50 mm. | Gris | 1 | 2 |



Formato folio: 350 x 290 mm.

| CÓDIGO | Lomo | Color | | |
|--------|--------|----------|---|---|
| 180051 | 50 mm. | Azul | 1 | 2 |
| 180052 | 50 mm. | Negro | 1 | 2 |
| 180053 | 50 mm. | Rojo | 1 | 2 |
| 180054 | 50 mm. | Verde | 1 | 2 |
| 180055 | 50 mm. | Amarillo | 1 | 2 |
| 180056 | 50 mm. | Gris | 1 | 2 |

ARCHIVADORES DE POLIPROPILENO

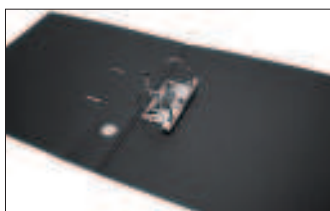

2 Plus Office Archivador fabricado en polipropileno rígido

Fabricado en polipropileno. Mecanismo de palanca extraíble. Con tarjetero, etiqueta extraíble, ollado y sistema Rado. Tamaño: A4.

| CÓDIGO | Lomo | Medidas mm. | Tarjetero |
|--------|--------|-------------|-----------|
| 180598 | 50 mm. | 322 x 280 | Azul |
| 180607 | 50 mm. | 322 x 280 | Verde |
| 180608 | 50 mm. | 322 x 280 | Gris |
| 180609 | 50 mm. | 322 x 280 | Rojo |



Tarjetero

Sistema Rado: ahorra espacio

Ollado para una rápida extracción

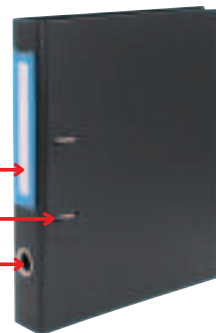

ETIQUETAS PARA ARCHIVADOR



3 Plus Office Etiquetas para lomo archivador

Personalice sus archivadores

Etiquetas lomerías en bolsa de 10 unidades. Para insertarlas en los archivadores de 75 mm de lomo.

| CÓDIGO | Medidas mm. | Etq. / Bolsa | Para |
|--------|-------------|--------------|-------|
| 002291 | 161 x 48 | 10 | A4 |
| 002299 | 188 x 48 | 10 | Folio |

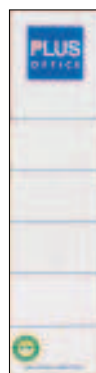
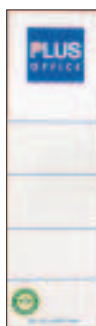

No permite apertura de envase
Venta por caja



Permite apertura de envase
Venta por unidad



Unidades que
contiene la caja

ARCHIVADORES DE PALANCA Y ETIQUETAS

ARCHIVADORES DE PALANCA

ELBA



1 Elba • Archivos Elba-Rado

Archivos de cartón forrados interior y exteriormente. Con cantonera metálica y con rado. Color negro.

| CÓDIGO | Formato | Lomo | Medidas mm. |
|--------|---------|--------|-------------|
| 209996 | A4 | 50 mm. | 320 x 290 |
| 209997 | A4 | 80 mm. | 320 x 290 |

ELBA



2 Elba • Archivos Rado-Chic

Colores alegres

Archivos forrados con plástico de gran resistencia. Con rado. Con cantoneras. Etiqueta fija en el lomo.

Formato folio

| CÓDIGO | Lomo | Color |
|--------|--------|-------|
| 209991 | 80 mm. | Negro |
| 209990 | 80 mm. | Azul |
| 209988 | 80 mm. | Rojo |
| 209989 | 80 mm. | Verde |

Formato A4

| CÓDIGO | Lomo | Color |
|--------|--------|-------|
| 209986 | 80 mm. | Negro |
| 209985 | 80 mm. | Azul |
| 209983 | 80 mm. | Rojo |
| 209984 | 80 mm. | Verde |

ARCHIVADOR DE CARTÓN A3

ELBA



3 Elba • Archivos A3

Ideal para planos

Archivos apaisados fabricados en cartón compacto. Color negro.

| CÓDIGO | Lomo | Medidas mm. |
|--------|--------|-------------|
| 209504 | 80 mm. | 320 x 480 |

ETIQUETAS PARA ARCHIVADOR

AVERY



4 Avery Etiquetas blancas para archivadores

Etiquetas blancas para archivadores para lomo ancho o estrecho. 25 hojas adhesivas.

| CÓDIGO | Formato | Medidas mm. | Ref. Prov. |
|--------|---------------|-------------|------------|
| 002952 | Lomo ancho | 192 x 61 | L4761-25 |
| 002953 | Lomo estrecho | 192 x 38 | L4760-25 |



MÓDULOS ARCHIVADORES



1 Plus Office • Módulo "1333" 3 carpetas

Módulo indeformable compacto. Cartón forrado en PVC con dos anillas mixtas de 40 mm. Con ollado. Tamaño Folio.



| CÓDIGO | Color | Medidas mm. |
|--------|----------|-----------------|
| 180076 | Azul | 343 x 165 x 250 |
| 180077 | Negro | 343 x 165 x 250 |
| 180078 | Rojo | 343 x 165 x 250 |
| 180079 | Verde | 343 x 165 x 250 |
| 180080 | Amarillo | 343 x 165 x 250 |



2 Plus Office • Módulo "1344" 4 carpetas

Módulo indeformable compacto. Cartón forrado en PVC con dos anillas mixtas de 25 mm. Con ollado. Tamaño Folio.



| CÓDIGO | Color | Medidas mm. |
|--------|----------|-----------------|
| 180071 | Azul | 343 x 165 x 250 |
| 180072 | Negro | 343 x 165 x 250 |
| 180073 | Rojo | 343 x 165 x 250 |
| 180074 | Verde | 343 x 165 x 250 |
| 180075 | Amarillo | 343 x 165 x 250 |

CARPETAS DE ANILLAS



3 Karman • Cartón forrado Luxe

Fabricadas en cartón forrado Luxe del nº 10 con brillo. Anillas mixtas. Tamaño: folio y cuarto. Color cuero. Lomo: 4 cm.

| CÓDIGO | Formato | Medidas mm. | Anillas mm. | | |
|--------|-----------------|-------------|-------------|---|---|
| 180152 | Folio Natural | 340 x 268 | 2 / 25 | 1 | 2 |
| 180153 | Folio Natural | 340 x 260 | 2 / 40 | 1 | 2 |
| 180154 | Folio Natural | 340 x 268 | 4 / 25 | 1 | 2 |
| 180624 | Folio Natural | 340 x 260 | 4 / 40 | 1 | 2 |
| 180151 | Cuarto Natural | 356 x 230 | 2 / 25 | 1 | 2 |
| 209316 | Cuarto Apaisado | 268 x 180 | 2 / 40 | 1 | 2 |

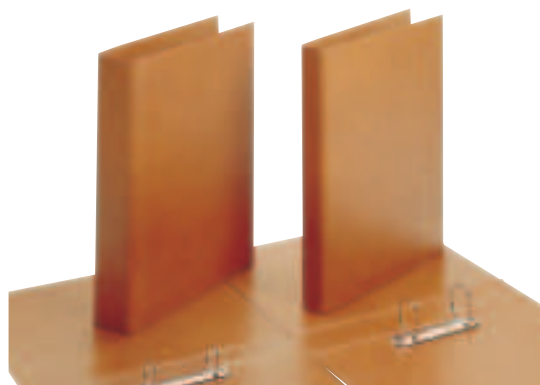

4 Iberplás • Carpeta de 4 anillas PVC de colores

Carpeta de PVC soldado con cuatro anillas y bolsillo interior transparente. Tamaños: folio y cuarto.

Formato folio 340 x 245 x 30 mm.

| CÓDIGO | Anillas | Color |
|--------|------------|-------------|
| 180140 | 4 / 25 mm. | Negro |
| 180846 | 4 / 25 mm. | Azul marino |
| 209358 | 4 / 25 mm. | Azul claro |
| 209359 | 4 / 25 mm. | Verde claro |



Formato cuarto 230 x 180 x 25

| CÓDIGO | Anillas | Color |
|--------|------------|-------------|
| 180139 | 4 / 20 mm. | Negro |
| 180798 | 4 / 20 mm. | Azul marino |



No permite apertura de envase
Venta por caja



Permite apertura de envase
Venta por unidad



Unidades que
contiene la caja

CARPETAS DE ANILLAS FORRADAS

7

ARCHIVO Y CLASIFICACIÓN

CARPETAS DE ANILLAS FORRADAS EN PP



1 Plus Office • Carpetas de anillas cartón forrado de PP por ambas caras

Fabricadas en cartón forrado en polipropileno por ambas caras. Formato folio. Medidas: 335 x 269 mm. Anilla mixta.

Colores vivos

| CÓDIGO | Lomo | Anillas | Color |
|----------|--------|------------|-------------|
| 180767 | 35 mm. | 2 / 25 mm. | Azul |
| 180762 | 35 mm. | 2 / 25 mm. | Verde claro |
| 180766 | 35 mm. | 2 / 25 mm. | Verde |
| 180765 | 35 mm. | 2 / 25 mm. | Rojo |
| N 181175 | 35 mm. | 2 / 25 mm. | Azul claro |
| 180764 | 35 mm. | 2 / 25 mm. | Negro |
| 180768 | 35 mm. | 2 / 25 mm. | Marrón |

| | | | |
|----------|--------|------------|-------------|
| 180783 | 50 mm. | 2 / 40 mm. | Azul |
| 180778 | 50 mm. | 2 / 40 mm. | Verde claro |
| 180782 | 50 mm. | 2 / 40 mm. | Verde |
| 180781 | 50 mm. | 2 / 40 mm. | Rojo |
| N 181174 | 50 mm. | 2 / 40 mm. | Azul claro |
| 180780 | 50 mm. | 2 / 40 mm. | Negro |

| | | | |
|--------|--------|------------|-------------|
| 180775 | 35 mm. | 4 / 25 mm. | Azul |
| 180770 | 35 mm. | 4 / 25 mm. | Verde claro |
| 180774 | 35 mm. | 4 / 25 mm. | Verde |
| 180773 | 35 mm. | 4 / 25 mm. | Rojo |
| 181271 | 35 mm. | 4 / 25 mm. | Azul claro |
| 180772 | 35 mm. | 4 / 25 mm. | Negro |

| | | | |
|--------|--------|------------|-------------|
| 180791 | 50 mm. | 4 / 40 mm. | Azul |
| 180786 | 50 mm. | 4 / 40 mm. | Verde claro |
| 180790 | 50 mm. | 4 / 40 mm. | Verde |
| 180789 | 50 mm. | 4 / 40 mm. | Rojo |
| 181272 | 50 mm. | 4 / 40 mm. | Azul claro |
| 180788 | 50 mm. | 4 / 40 mm. | Negro |



Anilla mixta

Packs colores vivos

| CÓDIGO | Lomo | Anillas | Color | |
|--------|--------|------------|-------------|----|
| 180769 | 35 mm. | 2 / 25 mm. | 6 Surtidos* | 20 |
| 180785 | 50 mm. | 2 / 40 mm. | 6 Surtidos* | 20 |
| 180777 | 35 mm. | 4 / 25 mm. | 6 Surtidos* | 20 |
| 180793 | 50 mm. | 4 / 40 mm. | 6 Surtidos* | 20 |

*6 colores x 20 ud.: verde, verde claro, violeta, rojo, negro y azul.



Colores pastel

| CÓDIGO | Lomo | Anillas | Color |
|--------|--------|------------|----------------|
| 181155 | 35 mm. | 4 / 25 mm. | Azul pastel |
| 181156 | 35 mm. | 4 / 25 mm. | Verde pastel |
| 181157 | 35 mm. | 4 / 25 mm. | Rosa pastel |
| 181158 | 35 mm. | 4 / 25 mm. | Violeta pastel |
| 181159 | 35 mm. | 4 / 25 mm. | Naranja pastel |



2 Plus Office • Carpeta de anillas forrado de PP con recambio

Carpeta de cartón con cuatro anillas, sistema Rado y cierre con goma. Cartón entrecolado de 2,2 mm de espesor. Incluye recambio A4 de 100 hojas de 90 g. Cuadrícula 5 x 5 mm.

Lomo ancho 32 mm.

| CÓDIGO | Medidas mm. | Anillas | Color |
|--------|-------------|------------|---------|
| 209326 | 310 x 240 | 4 / 20 mm. | Azul |
| 209327 | 310 x 240 | 4 / 20 mm. | Verde |
| 209281 | 310 x 240 | 4 / 20 mm. | Rojo |
| 209329 | 310 x 240 | 4 / 20 mm. | Violeta |

Lomo ancho 60 mm. - Con 5 separadores

| CÓDIGO | Medidas mm. | Anillas | Color |
|--------|-------------|------------|------------|
| 209353 | 320 x 250 | 4 / 30 mm. | Azul |
| 209354 | 320 x 250 | 4 / 30 mm. | Verde |
| 209282 | 320 x 250 | 4 / 30 mm. | Rojo |
| 209356 | 320 x 250 | 4 / 30 mm. | Violeta |
| 180963 | 320 x 250 | 4 / 30 mm. | Blanco |
| 180964 | 320 x 250 | 4 / 30 mm. | Rosa osc. |
| 180965 | 320 x 250 | 4 / 30 mm. | Rosa |
| 180966 | 320 x 250 | 4 / 30 mm. | Azul claro |



No permite apertura de envase
Venta por caja



Permite apertura de envase
Venta por unidad



Unidades que
contiene la caja

CARPETAS DE ANILLAS

Campus University

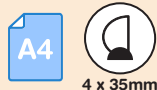

1 Campus University
Carpeta de anillas Soft "U" con recambio

Carpeta de cartón forrado con 4 anillas de 35 m, sistema Rado y cierre con goma elástica. Lomo ergonómico. Tapas con acabado de tacto suave. Guarda interior a juego con las tapas y la goma. Incluye recambio de 100 hojas de 90g con bandas de color. Rayado cuadrícula 5x5 mm. Tamaño A4.

| CÓDIGO | Medidas mm. | Lomo | Anillas | Color |
|--------|-------------|--------|------------|------------|
| 181327 | 260 x 320 | 60 mm. | 4 / 35 mm. | Azul |
| 181328 | 260 x 320 | 60 mm. | 4 / 35 mm. | Rojo |
| 181329 | 260 x 320 | 60 mm. | 4 / 35 mm. | Turquesa |
| 181330 | 260 x 320 | 60 mm. | 4 / 35 mm. | Rosa |
| 181331 | 260 x 320 | 60 mm. | 4 / 35 mm. | Negro |
| 181345 | 260 x 320 | 60 mm. | 4 / 35 mm. | Verde |
| 181346 | 260 x 320 | 60 mm. | 4 / 35 mm. | Fucsia |
| 181347 | 260 x 320 | 60 mm. | 4 / 35 mm. | Azul Claro |



PLUS



2 Plus Office • Carpeta flexible de anillas

Carpeta flexible de polipropileno traslúcida, en colores azul, violeta, rojo, verde y naranja claro. Tamaño: A4.

| CÓDIGO | Medidas mm. | Lomo | Anillas | Color |
|--------|-------------|--------|------------|----------|
| 180501 | 245 x 315 | 20 mm. | 4 / 16 mm. | Azul |
| 181071 | 245 x 315 | 20 mm. | 4 / 16 mm. | Verde |
| 181070 | 245 x 315 | 20 mm. | 4 / 16 mm. | Rojo |
| 181072 | 245 x 315 | 20 mm. | 4 / 16 mm. | Amarillo |
| 181073 | 245 x 315 | 20 mm. | 4 / 16 mm. | Violeta |

PLUS



3 Plus Office • Carpeta con anillas

Carpeta de cuatro anillas forrada en polipropileno brillante. Con barra de compresión de plástico negro. Anillas redondas en el lomo de 25 y 40 mm. Tamaño: Folio.

| CÓDIGO | Anillas | Color | Medidas mm. |
|--------|------------|-------|-------------|
| 181076 | 4 / 25 mm. | Azul | 335 x 260 |
| 181077 | 4 / 25 mm. | Negro | 335 x 260 |
| 181078 | 4 / 25 mm. | Rojo | 335 x 260 |
| 181079 | 4 / 40 mm. | Azul | 335 x 260 |
| 181080 | 4 / 40 mm. | Negro | 335 x 260 |
| 181081 | 4 / 40 mm. | Rojo | 335 x 260 |

PLUS



4 Plus Office
Carpeta de 4 anillas de polipropileno

Carpeta de polipropileno de 0,7 mm. y ribete de tela. Incluye sobre de polipropileno transparente con cierre de velcro. Cierre de goma. Polipropileno rayado por fuera y liso por dentro. Para documentos de formato A4. No incluye recambio.

| CÓDIGO | Medidas mm. | Anillas | Color |
|--------|----------------|------------|-------|
| 181109 | 330 x 251 x 35 | 4 / 20 mm. | Azul |
| 181110 | 330 x 251 x 35 | 4 / 20 mm. | Verde |

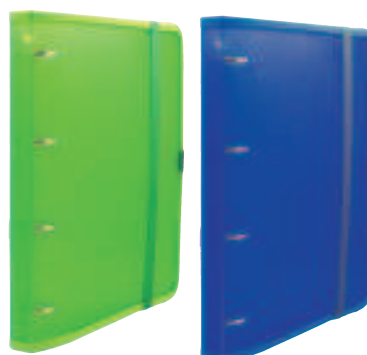

No permite apertura de envase
Venta por caja

Permite apertura de envase
Venta por unidad

Unidades que contiene la caja

CARPETAS DE ANILLAS Y PERSONALIZABLES

CARPETAS DE ANILLAS



4 x 25mm



1 Plus Office Carpeta de 4 anillas de polipropileno

Carpeta de polipropileno de 0,7 mm y ribete negro de tela. Polipropileno rayado por fuera y liso por dentro. Con cuatro anillas de 25 mm. Medidas: 260 x 315 x 35 mm. Para documentos A4.

| CÓDIGO | Lomo | Anillas | Color |
|--------|--------|------------|---------|
| 180834 | 35 mm. | 4 / 25 mm. | Azul |
| 180835 | 35 mm. | 4 / 25 mm. | Fucsia |
| 180836 | 35 mm. | 4 / 25 mm. | Naranja |
| 180837 | 35 mm. | 4 / 25 mm. | Violeta |
| 180838 | 35 mm. | 4 / 25 mm. | Verde |



2 x 25mm



2 Plus Office Carpeta de 2 anillas de polipropileno

Carpeta de polipropileno de 0,7 mm y ribete negro de tela. Polipropileno rayado por fuera y liso por dentro. Con dos anillas de 25 mm. Medidas: 260 x 315 x 35 mm. Para documentos de formato A4.

| CÓDIGO | Lomo | Anillas | Color |
|--------|--------|------------|---------|
| 180882 | 35 mm. | 2 / 25 mm. | Azul |
| 180883 | 35 mm. | 2 / 25 mm. | Verde |
| 180884 | 35 mm. | 2 / 25 mm. | Morado |
| 180885 | 35 mm. | 2 / 25 mm. | Naranja |

CARPETAS CANGURO Y PERSONALIZABLES



Anillas mixtas



3 Plus Office • Carpeta "Canguro" tapa rígida polipropileno Personalizable

Carpeta en polipropileno. 2 y 4 Anillas mixtas. De color blanco y con fundas transparentes en portada y lomo para su personalización y fácil identificación. Tamaño: A4. Con dos bolsillos interiores.

| CÓDIGO | Anillas | Medidas mm. |
|--------|------------|------------------|
| 180513 | 2 / 25 mm. | 318 x 266 x 37 |
| 180514 | 2 / 40 mm. | 318 x 276,5 x 56 |
| 180505 | 4 / 25 mm. | 318 x 266 x 37 |
| 180512 | 4 / 40 mm. | 318 x 276,5 x 56 |



Compresor



4 Plus Office • Carpeta "Personalizable"

Carpeta en plástico PVC. 2 y 4 Anillas con compresor metálico. De color blanco y con fundas transparentes en ambas caras y lomo para su personalización y fácil identificación.

| CÓDIGO | Anillas | Medidas mm. |
|--------|------------|-------------|
| 180114 | 2 / 16 mm. | 270 x 315 |
| 180117 | 2 / 52 mm. | 270 x 315 |
| 180118 | 4 / 16 mm. | 270 x 315 |
| 180121 | 4 / 52 mm. | 270 x 315 |



5 Exacompta Carpeta de proyecto EXABOX

Personalizable en portada

Carpeta en polipropileno con gomas. De color blanco y con funda transparente en la portada para su personalización y fácil identificación. Capacidad 250 hojas de 80g. Tamaño: A4.

| CÓDIGO | Lomo | Medidas mm. |
|--------|--------|-------------|
| 209232 | 25 mm. | 320 x 240 |



No permite apertura de envase
Venta por caja



Permite apertura de envase
Venta por unidad



Unidades que
contiene la caja

CARPETAS DE ANILLAS DE CARTÓN



2 x 25mm

1 Exacompta Carpeta anillas forrada en PP A5

Carpeta de cartón con dos anillas. Lomo: 40 mm. Sin compresor. Capacidad para 230 hojas de 80 g. Medidas: 230 x 210 x 40 mm.

| CÓDIGO | Anillas | Color |
|--------|------------|-------|
| 181045 | 2 / 25 mm. | Negro |
| 181046 | 2 / 25 mm. | Azul |
| 181047 | 2 / 25 mm. | Verde |
| 181048 | 2 / 25 mm. | Rojo |

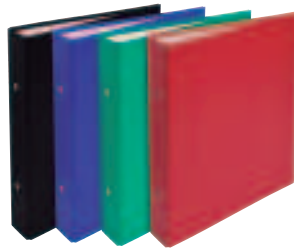

Packs surtidos

| CÓDIGO | Anillas | Color | |
|--------|------------|------------------|----|
| 180918 | 2 / 25 mm. | 4 colores surt. | 20 |
| 181049 | 2 / 25 mm. | 10 colores surt. | 10 |

CARPETAS PROYECTO



2 Plus Office · Carpeta proyecto

Fabricadas en cartón con acabado mate anti rayado. Cierre de gomas. Medidas: 240 x 340 + lomo a elegir.

| CÓDIGO | Medidas mm. | Lomo | Color |
|--------|-------------|--------|----------|
| 180947 | 240 x 340 | 30 mm. | Negro |
| 180948 | 240 x 340 | 30 mm. | Rojo |
| 180949 | 240 x 340 | 30 mm. | Azul |
| 180950 | 240 x 340 | 30 mm. | Verde |
| 180951 | 240 x 340 | 30 mm. | Amarillo |
| 180952 | 240 x 340 | 30 mm. | Violeta |
| 180953 | 240 x 340 | 30 mm. | Fucsia |
| 180955 | 240 x 340 | 50 mm. | Negro |
| 180956 | 240 x 340 | 50 mm. | Rojo |
| 180957 | 240 x 340 | 50 mm. | Azul |
| 180958 | 240 x 340 | 50 mm. | Verde |
| 180959 | 240 x 340 | 50 mm. | Amarillo |
| 180960 | 240 x 340 | 50 mm. | Violeta |
| 180961 | 240 x 340 | 50 mm. | Fucsia |



| | CÓDIGO | Medidas mm. | Lomo | Color |
|---|--------|-------------|--------|----------|
| N | 181322 | 240 x 340 | 70 mm. | Negro |
| N | 181324 | 240 x 340 | 70 mm. | Rojo |
| N | 181323 | 240 x 340 | 70 mm. | Azul |
| N | 181325 | 240 x 340 | 70 mm. | Verde |
| N | 181326 | 240 x 340 | 70 mm. | Amarillo |



3 Karman · Carpeta proyecto

Fabricadas en cartón gofrado N° 10. Etiqueta adhesiva en el lomo. Cierre de gomas. Medidas: 240 x 345 + lomo a elegir.

| CÓDIGO | Medidas mm. | Lomo | Color |
|--------|-------------|--------|----------|
| 180156 | 240 x 345 | 30 mm. | Azul |
| 180157 | 240 x 345 | 30 mm. | Rojo |
| 180158 | 240 x 345 | 30 mm. | Verde |
| 180159 | 240 x 345 | 30 mm. | Negro |
| 180160 | 240 x 345 | 30 mm. | Amarillo |
| 180161 | 240 x 345 | 50 mm. | Azul |
| 180162 | 240 x 345 | 50 mm. | Rojo |
| 180163 | 240 x 345 | 50 mm. | Verde |
| 180164 | 240 x 345 | 50 mm. | Negro |
| 180165 | 240 x 345 | 50 mm. | Amarillo |
| 180166 | 240 x 345 | 70 mm. | Azul |
| 180167 | 240 x 345 | 70 mm. | Rojo |
| 180168 | 240 x 345 | 70 mm. | Verde |
| 180169 | 240 x 345 | 70 mm. | Negro |
| 180170 | 240 x 345 | 70 mm. | Amarillo |
| 180171 | 240 x 345 | 90 mm. | Azul |
| 180172 | 240 x 345 | 90 mm. | Rojo |
| 180173 | 240 x 345 | 90 mm. | Verde |
| 180174 | 240 x 345 | 90 mm. | Negro |
| 180175 | 240 x 345 | 90 mm. | Amarillo |



No permite apertura de envase
Venta por caja



Permite apertura de envase
Venta por unidad



Unidades que
contiene la caja

CARPETAS CON GOMAS

CARPETAS DE CARTÓN CON GOMAS



1 Karman • Carpeta con gomas azul

La carpeta de siempre

Carpeta en cartón de 400 g, color azul mate. Disponibles con y sin solapas. Gramaje 400 gramos.



| CÓDIGO | Medidas mm. | Modelo | |
|--------|-------------|-------------|----|
| 180187 | 185 x 245 | Sin solapas | 20 |
| 180185 | 185 x 245 | Con bolsa | 20 |
| 180190 | 185 x 245 | Con solapas | 20 |



| CÓDIGO | Medidas mm. | Modelo | |
|--------|-------------|-------------|----|
| 180188 | 260 x 345 | Sin solapas | 20 |
| 180186 | 260 x 345 | Con bolsa | 20 |
| 180191 | 260 x 345 | Con solapas | 20 |

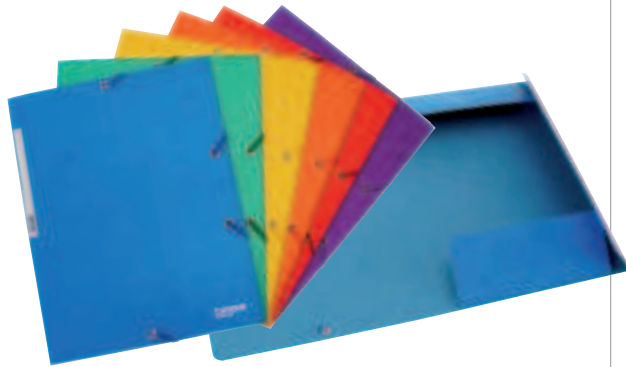

2 Campus University • Carpeta con gomas y solapas en cartón

Formato A4+

Carpeta fabricada en cartón de 400 g. Con solapas y cierre de gomas. Etiqueta en el lomo.

| CÓDIGO | Formato | Medidas mm. | Color | | |
|--------|---------|-------------|----------|---|----|
| 180575 | A4+ | 320 x 245 | Azul | 1 | 12 |
| 180576 | A4+ | 320 x 245 | Rojo | 1 | 12 |
| 180577 | A4+ | 320 x 245 | Verde | 1 | 12 |
| 180578 | A4+ | 320 x 245 | Naranja | 1 | 12 |
| 180579 | A4+ | 320 x 245 | Violeta | 1 | 12 |
| 180580 | A4+ | 320 x 245 | Amarillo | 1 | 12 |



3 Campus University • Carpeta con goma y solapas en cartón brillo

Exterior acabado brillo

Carpeta en cartón de 600 g con tres solapas. Cierre de gomas. Colores surtidos.

| CÓDIGO | Formato | Medidas mm. | Color | |
|--------|---------|-------------|-------------|----|
| 180870 | A4+ | 340 x 256 | Verde | 10 |
| 180871 | A4+ | 340 x 256 | Amarillo | 10 |
| 180872 | A4+ | 340 x 256 | Azul claro | 10 |
| 180873 | A4+ | 340 x 256 | Rosa claro | 10 |
| 180874 | A4+ | 340 x 256 | Azul marino | 10 |
| 180875 | A4+ | 340 x 256 | Verde claro | 10 |
| 180876 | A4+ | 340 x 256 | Rosa oscuro | 10 |



4 Exacompta • Scotten Nature Future Carpeta cartulina lustrada con gomas A3

Carpeta con gomas de símil prespán de 600 g/m² de color azul. Tres solapas. Capacidad para 100 hojas de 80 g.

| CÓDIGO | Formato | Medidas mm. | | |
|--------|---------|-------------|---|---|
| 180908 | A3 | 320 x 440 | 1 | 5 |



Tres solapas



No permite apertura de envase
Venta por caja



Permite apertura de envase
Venta por unidad



Unidades que
contiene la caja

CARPETAS DE POLIPROPILENO CON GOMAS



1 Plus Office • Carpeta Plus Soft con goma y solapas

Colores vivos

Formato A4+, fabricada en polipropileno. Tres solapas. Cierre de gomas en el color de la carpeta.



| CÓDIGO | Formato | Medidas mm. | Color | |
|--------|---------|-------------|--------------|----|
| 180889 | A4+ | 245 x 320 | Verde claro | 10 |
| 180890 | A4+ | 245 x 320 | Verde oscuro | 10 |
| 180891 | A4+ | 245 x 320 | Morado | 10 |
| 180892 | A4+ | 245 x 320 | Naranja | 10 |
| 180893 | A4+ | 245 x 320 | Rojo | 10 |
| 180894 | A4+ | 245 x 320 | Azul | 10 |

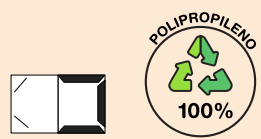

2 Plus Office Carpeta con gomas y solapas

Colores vivos traslúcidos

Carpeta fabricada en polipropileno. Con solapas y cierre de gomas.



| CÓDIGO | Medidas mm. | Color |
|--------|-------------|---------|
| 180545 | 180 x 245 | Azul |
| 180540 | 180 x 245 | Rojo |
| 180541 | 180 x 245 | Verde |
| 180542 | 180 x 245 | Violeta |
| 180543 | 180 x 245 | Naranja |
| 180544 | 180 x 245 | Humo |



| CÓDIGO | Medidas mm. | Color |
|--------|-------------|---------|
| 180539 | 247 x 320 | Azul |
| 180534 | 247 x 320 | Rojo |
| 180535 | 247 x 320 | Verde |
| 180536 | 247 x 320 | Violeta |
| 180537 | 247 x 320 | Naranja |
| 180538 | 247 x 320 | Humo |



| CÓDIGO | Medidas mm. | Color |
|--------|-------------|-------|
| 180508 | 320 x 440 | Azul |
| 180509 | 320 x 440 | Rojo |
| 180511 | 320 x 440 | Verde |
| 180510 | 320 x 440 | Humo |



3 Plus Office • Carpeta con gomas y solapas traslúcida

Fabricada en polipropileno rayado. Con solapas y cierre de gomas.



| CÓDIGO | Formato | Medidas mm. | Color |
|--------|---------|-------------|-------------|
| 180635 | A4+ | 235 x 318 | Violeta |
| 180636 | A4+ | 235 x 318 | Verde |
| 180637 | A4+ | 235 x 318 | Verde claro |
| 180638 | A4+ | 235 x 318 | Naranja |
| 180639 | A4+ | 235 x 318 | Azul |
| 180688 | A4+ | 235 x 318 | Turquesa |

CARPETAS CON GOMAS Y CARPETAS DE FUNDAS

CARPETAS DE POLIPROPILENO CON GOMAS

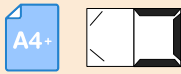

1 Plus Office Carpeta de gomas y lomo de 3 cm.

Carpeta proyectos de polipropileno. Colores traslúcidos: rojo, azul y verde. Tamaño: A4+.

| CÓDIGO | Medidas mm. | Modelo | Color |
|--------|-------------|------------|-------|
| 181030 | 370 x 260 | Traslúcido | Rojo |
| 181031 | 370 x 260 | Traslúcido | Verde |
| 181032 | 370 x 260 | Traslúcido | Azul |



CARPETAS DE PVC CON GOMAS



2 Iberplas • Carpeta con gomas y solapas PVC

Carpeta fabricada en PVC unicolor. Tres solapas para la protección de documentos. Cierre con gomas.

| CÓDIGO | Formato | Medidas mm. | Color |
|--------|---------|-------------|-------|
| 180192 | 4° | 180 x 240 | Negro |



| CÓDIGO | Formato | Medidas mm. | Color |
|--------|---------|-------------|-------|
| 180193 | F° | 240 x 350 | Negro |



CARPETAS DE FUNDAS



3 Plus Office • Carpeta de fundas

Tapas de polipropileno flexibles de color negro. Fundas transparentes de polipropileno antirreflejo de 45 micras y resistentes a las fotocopias. Soldadas al lomo.

| CÓDIGO | Formato | N° Fundas | Referencia |
|--------|---------|-----------|------------|
| 180868 | A5 | 10 | 5010 |
| 180869 | A5 | 20 | 5020 |
| 180225 | A4 | 10 | EMT010 |
| 180226 | A4 | 20 | EMT020 |
| 180227 | A4 | 30 | EMT030 |
| 180228 | A4 | 40 | EMT040 |

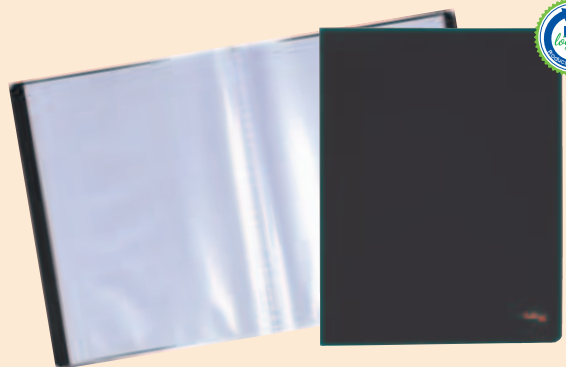

4 Plus Office • Carpeta de fundas de tapa básica A4

Tapas de polipropileno flexibles. Fundas transparentes de polipropileno antirreflejo de 35 micras y resistentes a las fotocopias. Soldadas al lomo. Medidas: 240 x 310 mm.

10 Fundas

| CÓDIGO | Color | 📦 | 📦 |
|--------|---------|---|---|
| 180648 | Azul | 1 | 2 |
| 180649 | Rojo | 1 | 2 |
| 180650 | Naranja | 1 | 2 |
| 180651 | Verde | 1 | 2 |

20 Fundas

| CÓDIGO | Color | 📦 | 📦 |
|--------|---------|---|---|
| 180652 | Azul | 1 | 2 |
| 180653 | Rojo | 1 | 2 |
| 180654 | Naranja | 1 | 2 |
| 180655 | Verde | 1 | 2 |

30 Fundas

| CÓDIGO | Color | 📦 | 📦 |
|--------|---------|---|---|
| 180656 | Azul | 1 | 2 |
| 180657 | Rojo | 1 | 2 |
| 180658 | Naranja | 1 | 2 |
| 180659 | Verde | 1 | 2 |

40 Fundas

| CÓDIGO | Color | 📦 | 📦 |
|--------|---------|---|---|
| 180660 | Azul | 1 | 2 |
| 180661 | Rojo | 1 | 2 |
| 180662 | Naranja | 1 | 2 |
| 180663 | Verde | 1 | 2 |



CARPETAS DE FUNDAS



1 Plus Office • Carpeta de fundas de tapa dura traslúcida A4 y A5

Tapas de polipropileno flexibles. Fundas transparentes de polipropileno antirreflejo de 45 micras y resistentes a las fotocopias. Soldadas al lomo.



167 x 224 mm.
5010 - 10 Fundas

| CÓDIGO | Color |
|--------|-------|
| 180855 | Verde |
| 180856 | Azul |



167 x 224 mm.
5020 - 20 Fundas

| CÓDIGO | Color |
|--------|-------|
| 180857 | Verde |
| 180858 | Azul |



230 x 305 mm.
6010 - 10 Fundas

| CÓDIGO | Color |
|--------|---------|
| 180666 | Verde |
| 180668 | Azul |
| 180878 | Rosa |
| 180859 | Rojo |
| 180860 | Violeta |



230 x 305 mm.
6020 - 20 Fundas

| CÓDIGO | Color |
|--------|---------|
| 180672 | Verde |
| 180674 | Azul |
| 180879 | Rosa |
| 180861 | Rojo |
| 180862 | Violeta |



230 x 305 mm.
6030 - 30 Fundas

| CÓDIGO | Color |
|--------|---------|
| 180678 | Verde |
| 180680 | Azul |
| 180880 | Rosa |
| 180863 | Rojo |
| 180864 | Violeta |



230 x 305 mm.
6040 - 40 Fundas

| CÓDIGO | Color |
|--------|---------|
| 180684 | Verde |
| 180686 | Azul |
| 180881 | Rosa |
| 180865 | Rojo |
| 180866 | Violeta |



230 x 305 mm.
6060 - 60 Fundas

| CÓDIGO | Color |
|--------|---------|
| 181333 | Verde |
| 181332 | Azul |
| 181334 | Rosa |
| 181335 | Rojo |
| 181336 | Violeta |



2 Plus Office • Carpeta de fundas Premium

Lomo personalizable

Tapas de polipropileno rígido. Fundas de polipropileno transparentes de 50 micras. Porta identificación transparente en el lomo. Medidas: 308 x 245 mm.

| CÓDIGO | Nº Fundas | Color |
|--------|-----------|-------|
| 180221 | 20 | Azul |
| 180689 | 20 | Negro |
| 180690 | 20 | Rojo |
| 180222 | 40 | Azul |
| 180691 | 40 | Negro |
| 180692 | 40 | Rojo |
| 180223 | 60 | Azul |
| 180693 | 60 | Negro |
| 180694 | 60 | Rojo |

Con cajetín

| CÓDIGO | Nº Fundas | Color |
|--------|-----------|-------|
| 180224 | 80 | Azul |
| 180696 | 80 | Negro |
| 180697 | 80 | Rojo |



3 Plus Office • Carpeta de fundas espiral con goma

Giro 360°

Tapas de polipropileno opacas. Contiene 12 fundas transparentes de polipropileno antirreflejo de 120 micras con apertura lateral. Giro 360°. Dimensiones: 320 x 245 mm. Color azul claro. Cierre de goma.

| CÓDIGO | Nº Fundas | Color |
|--------|-----------|-------|
| 181044 | 12 | Azul |



No permite apertura de envase. Venta por caja



Permite apertura de envase. Venta por unidad



Unidades que contiene la caja

CARPETAS DE FUNDAS

CARPETAS DE FUNDAS CON ESPIRAL



1 Plus Office Carpeta de fundas espiral tapa dura

Giro 360°

Tapas de polipropileno opacas. Fundas transparentes de polipropileno antirreflejo de 90 micras. Giro 360°. Formato A4. Medidas: 313 x 238 mm.

| CÓDIGO | Nº Fundas | Color |
|--------|-----------|---------|
| 180616 | 20 | Azul |
| 180615 | 20 | Verde |
| 180613 | 20 | Naranja |
| 180614 | 20 | Rojo |
| 180620 | 30 | Azul |
| 180619 | 30 | Verde |
| 180617 | 30 | Naranja |
| 180618 | 30 | Rojo |

| CÓDIGO | Nº Fundas | Color |
|--------|-----------|---------|
| 180622 | 40 | Azul |
| 180621 | 40 | Verde |
| 180623 | 40 | Naranja |
| 180628 | 40 | Rojo |



2 Plus Office Carpeta de fundas y espiral con gomas

Tapas de polipropileno de colores. Cierre de gomas. Con sobre dossier en el interior. Fundas transparentes de polipropileno antirreflejo de 90 micras. Giro 360°. Para documentos A4. Medidas: 310 x 240 mm.

| CÓDIGO | Nº Fundas | Color |
|--------|-----------|---------|
| 180759 | 20 | Azul |
| 181033 | 20 | Verde |
| 181034 | 20 | Violeta |
| 180760 | 30 | Azul |
| 181035 | 30 | Verde |
| 181036 | 30 | Violeta |

| CÓDIGO | Nº Fundas | Color |
|--------|-----------|---------|
| 180761 | 40 | Azul |
| 181037 | 40 | Verde |
| 181038 | 40 | Violeta |
| 180954 | 50 | Azul |
| 181074 | 50 | Verde |
| 181075 | 50 | Violeta |



3 Exacompta · Carpeta de fundas extraíbles

Carpeta semi-rígida de fundas de polipropileno

Tapas de polipropileno opacas. Fundas transparentes de 100 micras. Para documentos A4. Dimensiones: 320 x 240 mm.

| CÓDIGO | Descripción | Nº Fundas | Color | Contiene |
|--------|-------------|-----------|---------|----------|
| 180928 | Carpeta | 20 | Surtido | 4 ud. |

Recarga de fundas extraíbles transparentes de 100 micras. Medidas: 305 x 230 mm.

| CÓDIGO | Descripción | Nº Fundas | | |
|--------|-------------|-----------|---|---|
| 180929 | Recambios | 20 | 1 | 5 |



No permite apertura de envase
Venta por caja



Permite apertura de envase
Venta por unidad



Unidades que
contiene la caja

CARPETAS ORGANIZADORAS



A4

1 Plus Office • Carpeta con cremallera

Económica y práctica

Carpeta traslúcida de polipropileno con cremallera. Con un bolsillo interior para los documentos. Total seguridad para los documentos gracias a su cremallera.

| CÓDIGO | Color | Medidas mm. |
|--------|-------|-------------|
| 180556 | Azul | 330 x 260 |
| 180555 | Verde | 330 x 260 |
| 180557 | Rojo | 330 x 260 |

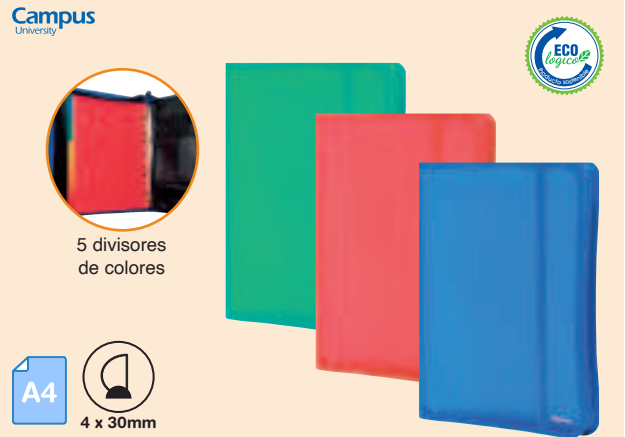

A4



4 x 30mm

2 Campus University • Carpeta con anillas y cremallera

Carpeta rígida de polipropileno con cremallera y reforzada con nylon en el lomo. Con 5 divisores de colores. 2 compartimentos con solapa, bolsillos para tarjetas y bolígrafos en su interior, y bolsillo con cremallera en el exterior. Formato A4.

| CÓDIGO | Color | Anillas | Medidas mm. |
|--------|-------|------------|-------------|
| 181166 | Azul | 4 / 30 mm. | 328 x 272 |
| 181167 | Rojo | 4 / 30 mm. | 328 x 272 |
| 181168 | Verde | 4 / 30 mm. | 328 x 272 |

Campus University

A4

30 hojas

3 Campus University • Carpeta con bloc

Carpeta en polipropileno rígida con bloc de 30 hojas. Dos compartimentos, bolsillos para tarjetas y bolsillo con cremallera en la solapa. Formato A4.

| CÓDIGO | Color | Medidas mm. | Bloc |
|--------|-------|-------------|----------|
| 180496 | Azul | 270 x 320 | 30 hojas |
| 181084 | Rojo | 270 x 320 | 30 hojas |
| 181085 | Gris | 270 x 320 | 30 hojas |

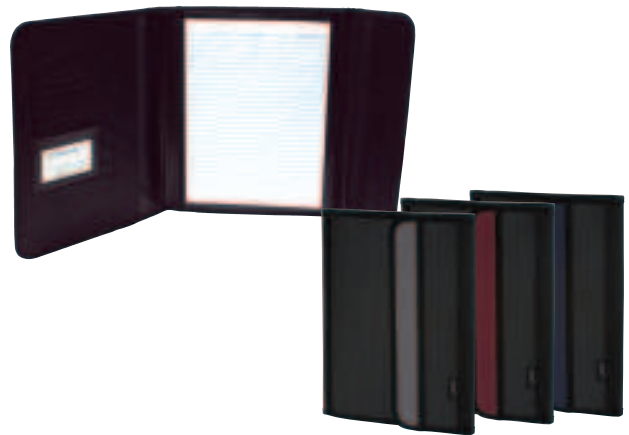

PLUS

A4

30 hojas

4 Plus Office • Carpeta con bloc

Incluye bloc de 30 hojas

Tapas de polipropileno rígido. Con dos bolsillos interiores transparentes y tarjetero. Color: negro.

| CÓDIGO | Medidas mm. | Color | Bloc |
|--------|---------------|-------|----------|
| 180842 | 245 x 310 x 7 | Negro | 30 hojas |

PLUS

A4

5 Plus Office • Carpeta LUXE con fundas

Con lomo personalizable

Tapas de polipropileno rígido de color azul. Fundas transparentes de polipropileno de 45 micras antirreflejo y resistentes a las fotocopias. Soldadas al lomo. Solapa lateral y porta tarjetas.

| CÓDIGO | Medidas mm. | Nº Fundas |
|--------|-------------|-----------|
| 180566 | 308 x 245 | 30 |

No permite apertura de envase
Venta por caja

Permite apertura de envase
Venta por unidad

Unidades que contiene la caja

CARPETAS CLASIFICADORAS



A4

1 Plus Office Carpeta clasificadora traslúcida

Carpeta clasificadora fabricada en polipropileno. 12 departamentos. Cubierta transparente e interior de color. Con etiqueta en el lomo y cierre de goma.

| CÓDIGO | Medidas mm. | Color |
|--------|------------------|-------|
| 180886 | 253,5 x 325 x 80 | Azul |
| 180887 | 253,5 x 325 x 80 | Rojo |
| 180888 | 253,5 x 325 x 80 | Verde |



A4+

2 Plus Office • Carpeta con fuelle

Polipropileno traslúcido

Carpeta de polipropileno con fuelle. Lomo y ribete de tela. Colores traslúcidos: humo, verde azul.

| CÓDIGO | Medidas mm. | Color |
|--------|-------------|-------|
| 180204 | 260 x 340 | Humo |
| 181023 | 260 x 340 | Azul |
| 181024 | 260 x 340 | Verde |

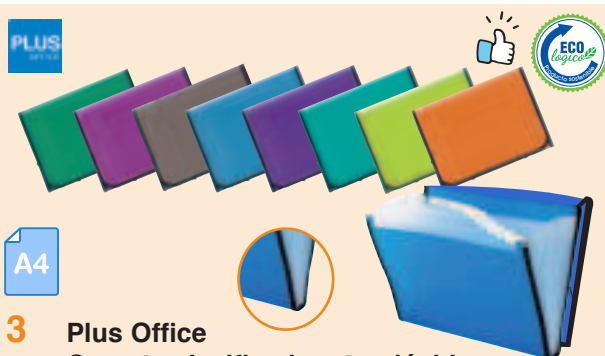

A4

3 Plus Office Carpeta clasificadora traslúcida

Carpeta clasificadora en polipropileno. Con 12 separadores. Con gomas y ribete de tela. Tamaño: A4.

| CÓDIGO | Medidas mm. | Color |
|--------|-------------|-------------|
| 180413 | 330 x 240 | Azul |
| 180704 | 330 x 240 | Humo |
| 180705 | 330 x 240 | Naranja |
| 180706 | 330 x 240 | Verde |
| 180707 | 330 x 240 | Fucsia |
| 180713 | 330 x 240 | Verde claro |
| 180714 | 330 x 240 | Turquesa |
| 180715 | 330 x 240 | Violeta |

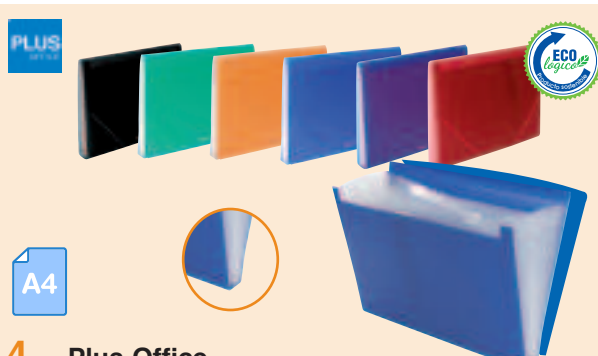

A4

4 Plus Office Carpeta clasificadora colores sólidos

Carpeta clasificadora fabricada en polipropileno. 12 compartimentos. Con gomas.

| CÓDIGO | Medidas mm. | Color |
|--------|-------------|---------|
| 180213 | 330 x 240 | Azul |
| 180695 | 330 x 240 | Negro |
| 180700 | 330 x 240 | Rojo |
| 180701 | 330 x 240 | Violeta |
| 180702 | 330 x 240 | Naranja |
| 180703 | 330 x 240 | Verde |



A4

30
hojas

5 Plus Office Carpeta LUXE con velcro

Carpeta flexible de polipropileno, con remates en negro. Con seis compartimentos para clasificar y dos portacarnets. Contiene bloc de 30 hojas. Cierre con velcro. Colores: negro y azul.

| CÓDIGO | Medidas mm. | Color | Bloc |
|--------|----------------|-------|----------|
| 180629 | 264 x 331 x 36 | Azul | 30 hojas |



A4

30
hojas

6 Plus Office Carpeta LUXE con goma elástica

Carpeta flexible de polipropileno. Con seis compartimentos para clasificar y dos portacarnets. Contiene bloc de 30 hojas. Cierre con goma negra.

| CÓDIGO | Medidas mm. | Color | Bloc |
|--------|----------------|--------------|----------|
| 180567 | 255 x 335 x 30 | Azul y Negro | 30 hojas |



CARPETAS CLASIFICADORAS

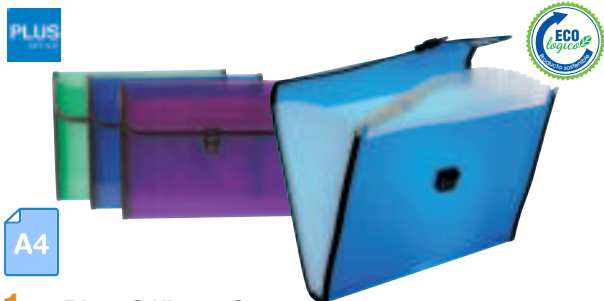

1 Plus Office • Carpeta clasificadora traslúcida con broche

Carpeta clasificadora fabricada en polipropileno. Con borde de tela. 12 compartimentos. Con broche. Tamaño: A4.

| CÓDIGO | Medidas mm. | Color |
|--------|-------------|---------|
| 180422 | 330 x 250 | Azul |
| 180708 | 330 x 250 | Violeta |
| 180709 | 330 x 250 | Verde |



2 Plus Office • Carpeta clasificadora opaca con broche

Carpeta clasificadora de polipropileno. 12 compartimentos. Con bordes de tela y broche. Formato: A4.

| CÓDIGO | Medidas mm. | Color |
|--------|-------------|-------------|
| 180412 | 330 x 240 | Negro opaco |
| 181025 | 330 x 240 | Azul opaco |

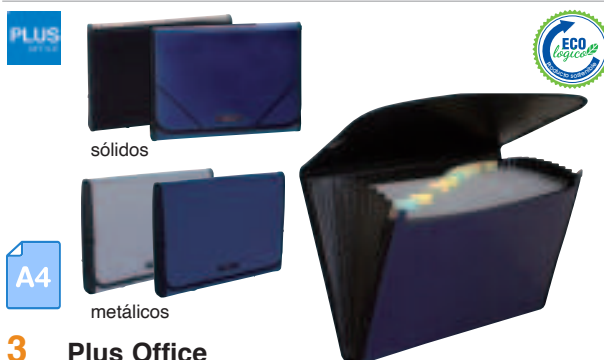

3 Plus Office Carpeta clasificadora Premium

Carpeta clasificadora fabricada en polipropileno. Con bordes de tela. 12 compartimentos. Tamaño: A4.

| CÓDIGO | Medidas mm. | Color |
|--------|-------------|---------------|
| 180411 | 330 x 240 | Negro sólido |
| 181026 | 330 x 240 | Azul sólido |
| 180425 | 330 x 240 | Gris metálico |
| 180962 | 330 x 240 | Azul metálico |



4 Plus Office • Carpeta clasificadora "Recibos"

Carpeta clasificadora de polipropileno. 12 compartimentos. Tamaño de recibos. Cierre con gomas.

| CÓDIGO | Medidas mm. | Color |
|--------|-------------|-------|
| 180214 | 130 x 260 | Negro |
| 181086 | 130 x 260 | Azul |
| 181087 | 130 x 260 | Rojo |

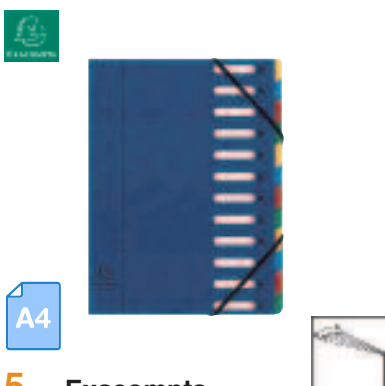

5 Exacompta Carpeta clasificadora Harmonika Nature Future

Fabricada en cartulina lustrada. Con ventanas y cierre con gomas. Lomo extensible. Sin solapas. 12 compartimentos.

| CÓDIGO | Medidas mm. | Color |
|--------|-------------|-------|
| 180910 | 320 x 240 | Azul |

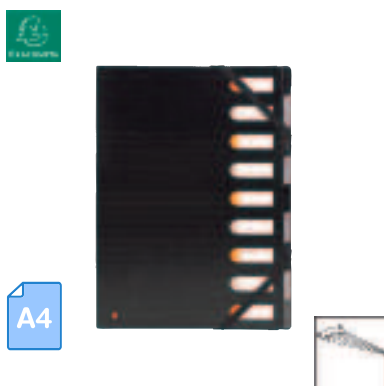

6 Exacompta Carpeta clasificadora Harmonika Exactive

Con ventanas y cierre con gomas. Dos bolsillos interiores. Fabricada en polipropileno. Lomo extensible. 9 compartimentos.

| CÓDIGO | Medidas mm. | Color |
|--------|-------------|-------|
| 180919 | 328 x 240 | Negro |

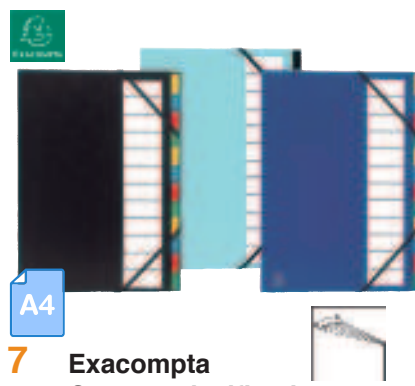

7 Exacompta Carpeta clasificadora Harmonika tapa dura

Compartimentos y separadores. Cierre con gomas. 3 colores surtidos: azul, negro y turquesa. Lomo extensible. Medidas: 328 x 243 mm. De cartulina lustrada.

| CÓDIGO | Color | Comp. |
|--------|---------|-------|
| 180925 | Surtido | 7 |
| 180926 | Surtido | 9 |
| 180927 | Surtido | 12 |

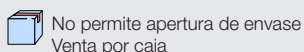

No permite apertura de envase. Venta por caja.



Permite apertura de envase. Venta por unidad.



Unidades que contiene la caja.

CARPETAS CLASIFICADORAS

Campus
University

A4

1 Campus University • Portafolio

Fabricada en polipropileno rígido con aplicaciones de nylon en el lomo y tapa. Amplio espacio interior. Dispone de compartimento, bolsillo para CD y soporte para bolígrafos. Cierre de velcro para una máxima seguridad. Tamaño: A4.

| CÓDIGO | Medidas mm. | Color | Colores Solapa |
|--------|-------------|-------|--------------------|
| 180494 | 335 x 270 | Negro | Rojo / Azul / Gris |

karman



2 Karman • Clasificador acordeón fuelle

Cartón forrado en plástico. Interior de cartulina chamoix. Fuelle reforzado con compartimentos de la A a la Z y del 1 al 31. Color burdeos.

| CÓDIGO | Formato | Medidas mm. |
|--------|---------|-----------------|
| 180198 | Recibos | 270 x 140 x 100 |
| 180199 | Cuarto | 270 x 185 x 100 |
| 180200 | Folio | 370 x 255 x 100 |

PLUS
OFFICE

F°

3 Plus Office
Maletín clasificador traslúcido

Con 2 departamentos, broche y asas

Carpeta clasificadora fabricada en polipropileno traslúcido.

| CÓDIGO | Medidas mm. | Color |
|--------|----------------|---------|
| 180216 | 385 x 270 x 35 | Azul |
| 180711 | 385 x 270 x 35 | Verde |
| 180712 | 385 x 270 x 35 | Violeta |

PLUS
OFFICE4 Plus Office
Maletín clasificador traslúcido

Con 3 departamentos, asa y cierre con cremallera

Carpeta traslúcida fabricada en polipropileno. Tres compartimentos para documentos.

| CÓDIGO | Medidas mm. | Colores |
|--------|-------------|---------|
| 180503 | 400 x 300 | Azul |
| 181088 | 400 x 300 | Violeta |
| 181089 | 400 x 300 | Verde |

Eco
logico

F°

5 Exacompta
Maletín clasificador con asa

Con 20 departamentos, asa y cierre de broche

Maletín clasificador con 20 departamentos para documentos. Lomo extensible de 12 cm. Color negro brillante.

| CÓDIGO | Medidas mm. |
|--------|-------------|
| 181054 | 385 x 250 |



karman



A4

6 Karman • Clasificador "MRS-03"

Cartón forrado. Plástico mate con solapa. 12 separadores de cartulina. Remaches y placa metálica de refuerzo.

| CÓDIGO | Medidas mm. | Color | ↓ | ↓ |
|--------|----------------|---------|---|---|
| 180196 | 348 x 260 x 30 | Negro | 1 | 4 |
| 180197 | 348 x 260 x 30 | Surtido | - | 4 |

karman



A4

7 Karman • Carpeta Memoria

Cartón tela. Departamentos para memoria.

| CÓDIGO | Medidas mm. | Color |
|--------|-------------|---------|
| 180176 | 355 x 245 | Surtido |

SOBRES DE POLIPROPILENO



1 Plus Office • Sobre apaisado con velcro

Sobre 2030. Formato apaisado

Sobre con velcro fabricado en polipropileno transparente. Para documentos hasta tamaño A4+. Capacidad para 50 hojas.

| CÓDIGO | Medidas mm. | Color | | |
|--------|-------------|--------------|---|----|
| 040539 | 235 x 335 | Transparente | 1 | 12 |
| 040540 | 235 x 335 | Azul | - | 12 |
| 040541 | 235 x 335 | Violeta | - | 12 |
| 040542 | 235 x 335 | Verde | - | 12 |
| 040543 | 235 x 335 | Amarillo | - | 12 |
| 040544 | 235 x 335 | Gris | - | 12 |
| 040545 | 235 x 335 | Naranja | - | 12 |
| 040546 | 235 x 335 | Rojo | - | 12 |



2 Plus Office Sobre apaisado con broche

Ideal para entrega de documentos

Sobre con broche fabricado en polipropileno transparente. Capacidad para 50 hojas.

Sobre 2020.
Formato A4+: 335 x 225 mm.

Sobre 2023.
Formato A3: 320 x 450 mm.

| CÓDIGO | Color | |
|--------|---------|----|
| 180234 | Transp. | 12 |

Sobre 2015.
Formato A5: 240 x 178 mm.

Sobre 2016.
Formato A6: 168 x 125 mm.

Sobre 2017.
Formato A7: 105 x 74 mm.

| CÓDIGO | Color | |
|--------|---------|---|
| 180850 | Transp. | 6 |

| CÓDIGO | Color | |
|--------|---------|----|
| 180386 | Gris | 12 |
| 180387 | Violeta | 12 |
| 180235 | Azul | 12 |
| 180236 | Verde | 12 |

| CÓDIGO | Color | |
|--------|---------|----|
| 180465 | Transp. | 12 |

| CÓDIGO | Color | |
|--------|---------|----|
| 180469 | Transp. | 12 |

| CÓDIGO | Color | |
|--------|---------|----|
| 180473 | Transp. | 12 |

| CÓDIGO | Color | |
|--------|-------|---|
| 180851 | Azul | 6 |
| 180852 | Verde | 6 |
| 180853 | Rojo | 6 |

| CÓDIGO | Color | |
|--------|----------|----|
| 180237 | Amarillo | 12 |
| 180404 | Naranja | 12 |
| 180405 | Rojo | 12 |

| CÓDIGO | Color | |
|--------|-------|----|
| 180467 | Azul | 12 |
| 180466 | Verde | 12 |
| 180468 | Rojo | 12 |

| CÓDIGO | Color | |
|--------|-------|----|
| 180471 | Azul | 12 |
| 180470 | Verde | 12 |
| 180472 | Rojo | 12 |

| CÓDIGO | Color | |
|--------|-------|----|
| 180475 | Azul | 12 |
| 180474 | Verde | 12 |
| 180476 | Rojo | 12 |



3 Plus Office • Set 12 sobres con broche

Colores surtidos

Sobre con broche fabricado en polipropileno transparente de 18 micras. Capacidad: 50 hojas. Colores surtidos: 3 transparentes, 1 gris, 1 violeta, 2 azules, 1 verde, 1 amarillo, 1 naranja y 2 rojos.

| CÓDIGO | Formato | Medidas mm. | Color | Set | |
|--------|---------|-------------|---------|--------|----|
| 180747 | A4+ | 325 x 235 | Surtido | 12 ud. | 60 |



4 Plus Office • Sobre natural con broche

Con broche. Formato natural. Sobre 2021

Sobre con broche fabricado en polipropileno transparente. Capacidad para 50 hojas.

| CÓDIGO | Medidas mm. | Color | | |
|--------|-------------|--------------|---|----|
| 180238 | 340 x 245 | Transparente | 1 | 12 |
| 180239 | 340 x 245 | Azul | - | 12 |
| 180240 | 340 x 245 | Verde | - | 12 |
| 180400 | 340 x 245 | Naranja | - | 12 |



DOSSIERS

PLUS

A4+



1 Plus Office • Dossier 2001 ángulo recto

Dossier fabricado en polipropileno transparente. Con uñero.

| CÓDIGO | Medidas mm. | Color | | |
|--------|-------------|--------------|----|--|
| 180229 | 225 x 325 | Transparente | 12 | |
| 180230 | 225 x 325 | Azul | 12 | |
| 180231 | 225 x 325 | Rojo | 12 | |
| 180232 | 225 x 325 | Verde | 12 | |
| 180233 | 225 x 325 | Violeta | 12 | |
| 180403 | 225 x 325 | Amarillo | 12 | |
| 180402 | 225 x 325 | Naranja | 12 | |

| CÓDIGO | Medidas mm. | Color | Contiene | | |
|---------|-------------|------------|----------|----|--|
| *180867 | 225 x 325 | Surtidos * | 12 ud. | 60 | |

*Surtido: 2 unidades por color: azul, rojo, verde, violeta, amarillo y naranja.

PLUS

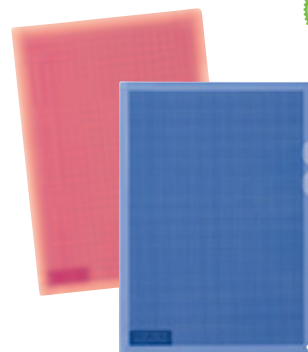

A4+

2 Plus • Dossier Camuflaje ángulo recto

Seguridad para tus documentos

El dibujo del camuflaje impide la lectura de los documentos. Fabricado en polipropileno. Disponible en varios colores.

| CÓDIGO | Medidas mm. | Color | Pack |
|--------|-------------|--------|------|
| 180602 | 220 x 310 | Azul | 5 |
| 180605 | 220 x 310 | Fucsia | 5 |

PLUS

A4

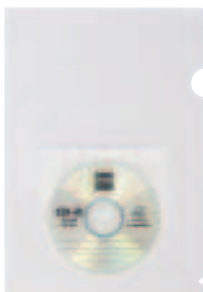
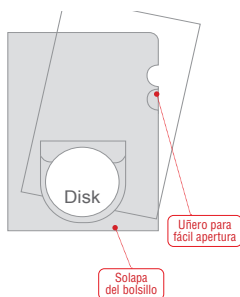

3 Plus • Dossier "114" bolsa CD set 5 ud.

Dossier uñero con bolsillo para CD fabricado en polipropileno transparente. Fácil apertura lateral.

| CÓDIGO | Medidas mm. | Color | Pack |
|--------|-------------|--------------|------|
| 180525 | 220 x 310 | Transparente | 5 |

PLUS

A4+

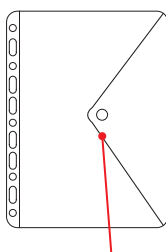

Cierre de velcro

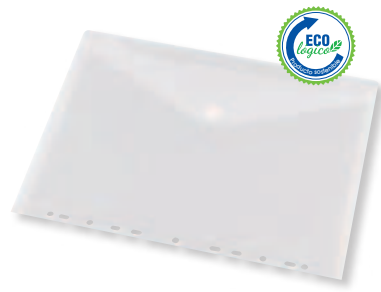

4 Plus Office • Dossier sobre polipropileno con taladros set 2 ud

Sobre multitaladro de polipropileno de 180 micras. Cierre de velcro.

| CÓDIGO | Medidas mm. | Color | Pack |
|--------|-------------|-------|------|
| 181193 | 235 x 310 | Humo | 2 |

PLUS



A4

5 Plus Office • Dossier con fástener plástico

Dossiers fabricados en polipropileno. Portada transparente rígida. Mecanismo de plástico. Capacidad para 100 hojas.

| CÓDIGO | Medidas mm. | Color | | |
|--------|-------------|-------------|----|--|
| 180642 | 240 x 310 | Blanco | 12 | |
| 180643 | 240 x 310 | Azul oscuro | 12 | |
| 180644 | 240 x 310 | Azul claro | 12 | |
| 180645 | 240 x 310 | Rojo | 12 | |
| 180646 | 240 x 310 | Negro | 12 | |
| 180647 | 240 x 310 | Verde | 12 | |



No permite apertura de envase
Venta por caja



Permite apertura de envase
Venta por unidad



Unidades que
contiene la caja

DOSSIERS

PLUS



A4

1 Plus Office Dossier F-08 con pinza de plástico



Con pinza lateral

Fabricado en polipropileno. Tapa transparente rígida, con pinza grande de plástico. Base opaca. Capacidad para 30 hojas.

| CÓDIGO | Medidas mm. | Color | Cap. hojas | |
|--------|-------------|---------|------------|----|
| 180270 | 240 x 310 | Azul | 30 | 12 |
| 180271 | 240 x 310 | Transp. | 30 | 12 |
| 180272 | 240 x 310 | Rojo | 30 | 12 |
| 180273 | 240 x 310 | Humo | 30 | 12 |
| 180282 | 240 x 310 | Verde | 30 | 12 |

PLUS



A4

2 Plus Office Dossier F-18 con pinza metálica



Con pinza lateral

Fabricado en PVC rígido. Portada transparente rígida, con pinza metálica negra. Base opaca. Capacidad para 50 hojas.

| CÓDIGO | Medidas mm. | Color | Cap. hojas | | |
|--------|-------------|--------|------------|---|----|
| 180266 | 240 x 310 | Azul | 50 | 1 | 12 |
| 180267 | 240 x 310 | Negro | 50 | 1 | 12 |
| 180268 | 240 x 310 | Rojo | 50 | - | 12 |
| 180269 | 240 x 310 | Verde | 50 | - | 12 |
| 181029 | 240 x 310 | Blanco | 50 | - | 12 |

DURABLE



A4

3 Durable • Dossier Swingclip

Diseño moderno

Dossier fabricado en polipropileno transparente extrarígido con pinza de plástico de color. Capacidad para 30 hojas.

| CÓDIGO | Medidas mm. | Color | Cap. hojas | |
|--------|-------------|----------|------------|----|
| 209832 | 220 x 310 | Negro | 30 | 25 |
| 209830 | 220 x 310 | Rojo | 30 | 25 |
| 209829 | 220 x 310 | Amarillo | 30 | 25 |
| 209833 | 220 x 310 | Verde | 30 | 25 |
| 209828 | 220 x 310 | Azul | 30 | 25 |

DURABLE



A4

4 Durable Dossier Duraclip

Carpeta con pinza lateral de acero. 5 Años de garantía. Tapa delantera transparente y tapa posterior de color.

| CÓDIGO | Medidas | Color | Cap. hojas | |
|--------|----------------------|-------------|------------|----|
| 180251 | 220 x 310 | Negro | 30 | 25 |
| 180250 | 220 x 310 | Azul claro | 30 | 25 |
| 180253 | 220 x 310 | Rojo | 30 | 25 |
| 180252 | 220 x 310 | Blanco | 30 | 25 |
| 209823 | 220 x 310 | Gris | 30 | 25 |
| 181172 | 310 x 220 (Apaisado) | Azul oscuro | 30 | 25 |
| 180257 | 220 x 310 | Negro | 60 | 25 |
| 180256 | 220 x 310 | Azul claro | 60 | 25 |
| 180259 | 220 x 310 | Rojo | 60 | 25 |
| 180258 | 220 x 310 | Blanco | 60 | 25 |
| 209818 | 220 x 310 | Gris | 60 | 25 |

PLUS

A4

5 PLUS Dossier extensible de alta capacidad

Fabricado en papel reciclado con lomo extensible hasta 100 mm en función de las hojas que desee archivar. Su fastener de polipropileno reciclado y flexible facilita el archivo gracias a un moderno mecanismo de apertura y cierre con un solo "click". Capacidad: 1000 hojas. Anchura de lomo: 18-100 mm.

| CÓDIGO | Medidas mm. | Color | |
|--------|-------------|-------|----|
| 180562 | 220 x 302 | Beige | 10 |
| 180560 | 220 x 302 | Azul | 10 |
| 180559 | 220 x 302 | Verde | 10 |



No permite apertura de envase
Venta por caja



Permite apertura de envase
Venta por unidad



Unidades que
contiene la caja

DOSSIERS

PLUS



Bolsillos exteriores

1 PLUS • Dossier PASTY

Fabricado en polipropileno flexible. 4 bolsillos: 2 exteriores y 2 interiores. Tamaño A4.

| CÓDIGO | Medidas mm. | Color |
|--------|-------------|----------|
| 181267 | 240 x 310 | Azul |
| 181268 | 240 x 310 | Verde |
| 181269 | 240 x 310 | Amarillo |
| 181270 | 240 x 310 | Gris |

PLUS

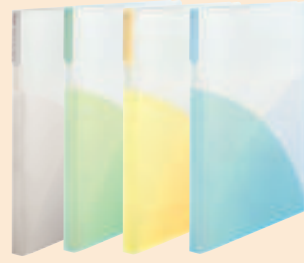

Fástener

2 PLUS • Dossier PASTY con fástener

Fabricado en polipropileno flexible. Con fástener. 4 bolsillos: 3 exteriores y 1 interior. Tamaño A4.

| CÓDIGO | Medidas mm. | Color |
|--------|-------------|----------|
| 181263 | 240 x 310 | Azul |
| 181264 | 240 x 310 | Verde |
| 181265 | 240 x 310 | Amarillo |
| 181266 | 240 x 310 | Gris |



3 Pardo • Dossier con tarjetero Extra

Dossier extra de gran resistencia. Fabricado en PVC Copy Safe de 300 micras. Con uñero. Cierre tarjetero. Formato F°. Dimensiones: 215 x 315 mm.

| CÓDIGO | Medidas mm. | Color |
|--------|-------------|--------------|
| 181311 | 215 x 315 | Transparente |



SUBCARPETAS



4 Plus Office Subcarpetas cartulina colores vivos

Para documentos de tamaño A4 y folio. Cartulina rígida de 200 g. Con hendiduras para fástener.



Formato A4

| CÓDIGO | Medidas mm. | Color | ↓ |
|--------|-------------|-------------|--------|
| 180588 | 310 x 230 | Blanco | 25 ud. |
| 180005 | 310 x 230 | Azul | 25 ud. |
| 181337 | 310 x 230 | Azul marino | 25 ud. |
| 180008 | 310 x 230 | Verde | 25 ud. |
| 180004 | 310 x 230 | Amarillo | 25 ud. |
| 180006 | 310 x 230 | Naranja | 25 ud. |
| 180007 | 310 x 230 | Rojo | 25 ud. |
| 180720 | 310 x 230 | Lila | 25 ud. |
| 181194 | 310 x 230 | Verde claro | 25 ud. |

Formato Folio

| CÓDIGO | Medidas mm. | Color | ↓ |
|--------|-------------|-------------|--------|
| 180589 | 345 x 230 | Blanco | 25 ud. |
| 180011 | 345 x 230 | Azul | 25 ud. |
| 181338 | 345 x 230 | Azul marino | 25 ud. |
| 180014 | 345 x 230 | Verde | 25 ud. |
| 180010 | 345 x 230 | Amarillo | 25 ud. |
| 180012 | 345 x 230 | Naranja | 25 ud. |
| 180013 | 345 x 230 | Rojo | 25 ud. |
| 180724 | 345 x 230 | Lila | 25 ud. |
| 181195 | 345 x 230 | Verde claro | 25 ud. |



5 Fade Subcarpeta kraft

Cartulina Kraft superior.

Formato A4

| CÓDIGO | Medidas mm. | Gramaje | Color | ↓ |
|--------|-------------|---------|-------|--------|
| 180001 | 312 x 235 | 170 g. | Kraft | 50 ud. |

Formato Folio

| CÓDIGO | Medidas mm. | Gramaje | Color | ↓ |
|--------|-------------|---------|-------|--------|
| 180002 | 335 x 235 | 170 g. | Kraft | 50 ud. |



6 Karman Subcarpeta kraft bicolor

Cartulina Kraft bicolor superior.

| CÓDIGO | Medidas mm. | Gramaje | Color | ↓ |
|--------|-------------|---------|---------------|--------|
| 180003 | 335 x 235 | 240 g. | Kraft bicolor | 50 ud. |



SUBCARPETAS



1 Gio • Subcarpetas con pestañas

Cartulina de 250 g. Color amarillo. Con pestaña escribible, ideal para subdividir información en carpetas colgantes. Hendidos para incorporar fástener. Capacidad máxima: 100 hojas.

| CÓDIGO | Medidas mm. | Pestaña | |
|--------|-------------|-----------|--------|
| 181278 | 215 x 315 | Derecha | 50 ud. |
| 209735 | 215 x 315 | Centro | 50 ud. |
| 209731 | 215 x 315 | Izquierda | 50 ud. |



2 Exacompta • Subcarpetas Super con pestaña - 10 juegos de 6 subcarpetas

Para documentos de tamaño A4. Cartulina de 210 g. Paquetes de 10 juegos de 6 subcarpetas. Colores surtidos: naranja, amarillo, verde, rosa, azul claro y crema.

| CÓDIGO | Medidas mm. | Color | |
|--------|-------------|------------|--------|
| 180825 | 320 x 240 | 6 surtidos | 60 ud. |



3 Exacompta • Subcarpetas Rock's 80g.

Para documentos de tamaño A4. Capacidad para 100 hojas. Papel de 80 g. 10 colores intensos.

| CÓDIGO | Medidas mm. | Color | |
|--------|-------------|-------------|---------|
| 180799 | 310 x 220 | Blanco | 100 ud. |
| 180800 | 310 x 220 | Limón | 100 ud. |
| 180801 | 310 x 220 | Azul | 100 ud. |
| 180802 | 310 x 220 | Rojo | 100 ud. |
| 180803 | 310 x 220 | Verde pino | 100 ud. |
| 180804 | 310 x 220 | Rosa fucsia | 100 ud. |
| 180805 | 310 x 220 | Ocre | 100 ud. |



4 Exacompta • Subcarpetas Rock's 210 g.

Para documentos de tamaño A4. Capacidad para 100 hojas. Cartulina de 210 g. 10 colores intensos.

| CÓDIGO | Medidas mm. | Color | |
|--------|-------------|-------------|--------|
| 180898 | 320 x 240 | Verde pino | 10 ud. |
| 180899 | 320 x 240 | Violeta | 10 ud. |
| 180900 | 320 x 240 | Limón | 10 ud. |
| 180901 | 320 x 240 | Rojo | 10 ud. |
| 180902 | 320 x 240 | Verde Menta | 10 ud. |
| 180904 | 320 x 240 | Frambuesa | 10 ud. |
| 180905 | 320 x 240 | Azul | 10 ud. |
| 180906 | 320 x 240 | Rosa | 10 ud. |
| 180907 | 320 x 240 | Ocre | 10 ud. |
| 180897 | 320 x 240 | Surtidos | 10 ud. |



5 Exacompta Subcarpetas Rock's doble bolsillo

Para documentos de tamaño A4. Cartulina de 210 g. Capacidad para 80 hojas de 80 g. Cinco colores surtidos: amarillo limón, rojo, verde, azul y violín.

| CÓDIGO | Medidas mm. | Color | |
|--------|-------------|----------|--------|
| 180924 | 320 x 240 | Surtidos | 25 ud. |



6 Exacompta • Subcarpetas Forever 290 con uñero

Para documentos de tamaño A4. Cartulina de 290 g. Líneas impresas que facilitan la identificación. Con uñero. Capacidad para 150 hojas. Colores: violín, verde, azul, amarillo y fucsia.

| CÓDIGO | Medidas mm. | Color | |
|--------|-------------|------------|-------|
| 181051 | 310 x 220 | 5 surtidos | 5 ud. |



No permite apertura de envase
Venta por caja



Permite apertura de envase
Venta por unidad



Unidades que
contiene la caja

SUBCARPETAS

**1 Exacompta • Subcarpetas Forever Recycled con ventana**

Para documentos A4. Fabricadas en papel de 120 g. con ventana transparente. Ideal para clasificar pequeños dossiers.

| CÓDIGO | Medidas mm. | Color | |
|--------|-------------|-------------|--------|
| 180820 | 310 x 220 | Verde claro | 25 ud. |
| 180821 | 310 x 220 | Amarillo | 25 ud. |
| 180822 | 310 x 220 | Naranja | 25 ud. |
| 180823 | 310 x 220 | Azul claro | 25 ud. |
| 180824 | 310 x 220 | Rojo | 25 ud. |

**2 Exacompta • Subcarpetas Super 210 1 Solapa**

Para documentos de tamaño A4. Cartulina de 210 g. Capacidad para 200 hojas.

| CÓDIGO | Medidas mm. | Color | |
|--------|-------------|------------------|--------|
| 180806 | 320 x 240 | Verde | 50 ud. |
| 180807 | 320 x 240 | Amarillo canario | 50 ud. |
| 180808 | 320 x 240 | Azul claro | 50 ud. |

**3 Exacompta • Subcarpetas recicladas Forever Recycled - 3 Solapas**

Para documentos de tamaño A4. Cartulina de 280 g. Con una zona de impresión horizontal y vertical. Capacidad para 200 hojas.

| CÓDIGO | Medidas mm. | Color | |
|--------|-------------|-----------------|--------|
| 180811 | 320 x 240 | Verde pastel | 50 ud. |
| 180812 | 320 x 240 | Amarillo pastel | 50 ud. |
| 180813 | 320 x 240 | Azul pastel | 50 ud. |
| 180814 | 320 x 240 | Naranja pastel | 50 ud. |
| 180815 | 320 x 240 | Rojo | 50 ud. |

**4 Exacompta • Subcarpetas Forever impresa - 2 Solapas**

Para documentos de tamaño A4. Cartulina de 290 g. Líneas impresas que facilitan la identificación. Capacidad para 200 hojas.

| CÓDIGO | Medidas mm. | Color | |
|--------|-------------|----------|--------|
| 180920 | 320 x 240 | Rojo | 50 ud. |
| 180921 | 320 x 240 | Azul | 50 ud. |
| 180922 | 320 x 240 | Amarillo | 50 ud. |
| 180923 | 320 x 240 | Verde | 50 ud. |

**5 Exacompta Subcarpetas Forever Recycled con bolsa cartulina reciclada**

Para documentos de tamaño A4. Cartulina de 290 g. Fuelle de 32 mm. Para clasificar en dossiers colgantes y para transportar los dossiers de volumen ya que puede contener hasta 250 hojas.

| CÓDIGO | Medidas mm. | Color | |
|--------|-------------|----------|--------|
| 180816 | 320 x 240 | Verde | 10 ud. |
| 180817 | 320 x 240 | Amarillo | 10 ud. |
| 180818 | 320 x 240 | Azul | 10 ud. |
| 180819 | 320 x 240 | Rojo | 10 ud. |

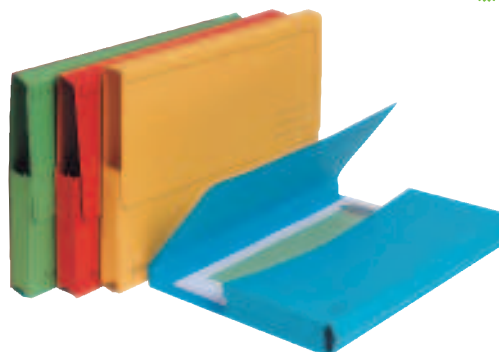

SUBCARPETAS



1 Exacompta • Subcarpetas Chromolux brillante - 2 Solapas

Para documentos de tamaño A4. Cartulina brillante de 250 g. Con uñero. Capacidad para 100 hojas.

| CÓDIGO | Medidas mm. | Color | |
|--------|-------------|--------|--------|
| 181052 | 320 x 240 | Blanco | 20 ud. |

CARPETAS COLGANTES

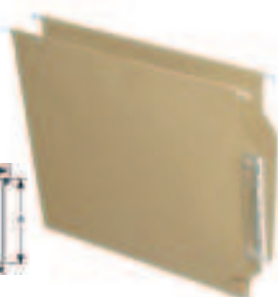

2 Fade • Carpeta colgante Aku A4 para armario - Lomo en V

Fabricadas de cartulina Kraft de 220 g. Visor lateral. Varilla de plástico. Lomo en V.

| CÓDIGO | Formato | Medidas mm. | | | |
|--------|---------|-------------|-----|-----|--------|
| | | A | B | C | |
| 180031 | A4 | 275 | 335 | 330 | 25 ud. |

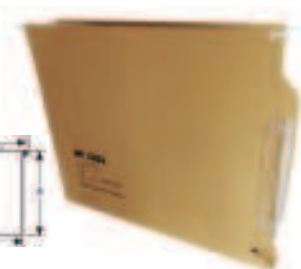

3 Fade • Carpeta colgante Aku A4 para armario - Lomo en U 20 mm.

Carpeta de cartulina kraft de 220 g con lomo de 20 mm reforzado y varilla metálica resistente. Visor lateral.

| CÓDIGO | Formato | Lomo | Medidas mm. | | | |
|--------|---------|-------|-------------|-----|-----|--------|
| | | | A | B | C | |
| 209241 | A4 | 20 mm | 274 | 330 | 335 | 25 ud. |



4 Gio • Carpeta colgante Kraft bicolor para fichero - Lomo en U 30 mm.

Fabricadas en Kraft bicolor. Visor superior de 8 cm. Varilla metálica. Lomo en U de 30 mm. Gramaje: 240 g.

| CÓDIGO | Formato | Lomo | Medidas mm. | | | |
|--------|---------|-------|-------------|-----|-----|--------|
| | | | A | B | C | |
| 209463 | A4 | 30 mm | 225 | 315 | 330 | 25 ud. |
| 209466 | Folio | 30 mm | 225 | 350 | 365 | 25 ud. |



5 Gio • Carpeta colgante Master para fichero Lomo en V

Fabricadas en Kraft bicolor de 250 g. Visor superior largo. Varilla metálica. Disponibles en tamaño folio. Lomo V.

| CÓDIGO | Formato | Medidas mm. | | | |
|--------|---------|-------------|-----|-----|--------|
| | | A | B | C | |
| 180033 | Folio | 240 | 350 | 365 | 25 ud. |



6 Fade • Carpeta colgante Kraft Kio

Fabricada en cartulina kraft eco. Visor superior de 10 mm. Con varilla metal flex. Lomo en V. Gramaje: 230 g.

| CÓDIGO | Formato | Medidas mm. | | | |
|--------|----------------|-------------|-----|-----|--------|
| | | A | B | C | |
| 181348 | A4 | 243 | 315 | 345 | 50 ud. |
| 181349 | Folio | 243 | 340 | 382 | 50 ud. |
| 181350 | Folio Prolong. | 243 | 365 | 400 | 50 ud. |



No permite apertura de envase
Venta por caja



Permite apertura de envase
Venta por unidad



Unidades que
contiene la caja

CARPETAS COLGANTES Y ACCESORIOS

CARPETAS COLGANTES



1 Gio • Carpeta colgante Cristal Folio

Carpetas visión lateral fabricadas en cartulina de 230 g. Visor superior corto de 8 cm remachado a la carpeta. Incluye etiquetas de rotulación. Lomo en V. Libre de cloro y sin residuos químicos.

| CÓDIGO | Formato | Color | Medidas mm. | | | 📄 |
|--------|---------|-------|-------------|-----|-----|--------|
| | | | A | B | C | |
| 181351 | F° | Azul | 280 | 350 | 365 | 25 ud. |
| 181352 | F° | Kraft | 280 | 350 | 365 | 25 ud. |
| 181353 | F° | Verde | 280 | 350 | 365 | 25 ud. |
| 181354 | F° | Rojo | 280 | 350 | 365 | 25 ud. |

ACCESORIOS PARA CARPETAS COLGANTES



2 Visores de recambio

Visores transparentes de plástico de 8,5 cm de longitud. Contiene hueco para etiqueta; el otro extremo está cerrado, como tope, para que la tira no se salga. No incluye tira de papel.

| CÓDIGO | Medidas mm. | 📄 |
|--------|-------------|----|
| 180048 | 85 x 15 | 25 |



3 Archivo 2000 Cajetín de archivo para carpetas colgantes Archibox

Cajetín de archivo sostenible Archibox. Fabricado en poliestireno 100% reciclado y reciclable. Válido para carpetas colgantes DIN A4 (no incluidas) con visión superior. Su diseño con asas laterales permite el archivo y transporte de aproximadamente 20 carpetas colgantes. Fabricado en España.

| CÓDIGO | Medidas mm. | Color |
|--------|-----------------|-------|
| 209717 | 260 x 365 x 170 | Azul |
| 209716 | 260 x 365 x 170 | Gris |
| 209719 | 260 x 365 x 170 | Negro |



4 Gio Bastidor Kit Office

Soporte de sobremesa para carpetas colgantes A4 y folio. Estructura metálica cromada con refuerzo. Fácil de montar. Capacidad aproximada: 30 carpetas.

| CÓDIGO | Medidas mm. |
|--------|-----------------|
| 180047 | 350 x 370 x 255 |



5 Pierre Henry Archivador metálico

Equipado con cinco carpetas colgantes A4, con índices y visores de plástico de 40 mm. Incluye cerradura con llave y asa integrada. Capacidad: 10-15 carpetas colgantes.

| CÓDIGO | Medidas mm. | Color |
|--------|-----------------|-------|
| 209725 | 368 x 220 x 287 | Negro |



No permite apertura de envase
Venta por caja



Permite apertura de envase
Venta por unidad



Unidades que
contiene la caja

ARCHIVO DEFINITIVO Y CONTENEDORES DE ARCHIVO



1 Archivo definitivo de polipropileno

Documentación a salvo

Cajas fabricadas en polipropileno celular 3/400 impresas a un color. Fácil montaje. Formato folio prolongado.



| CÓDIGO | Medidas mm. | Color | ↑ | ↓ |
|--------|-----------------|--------|---|----|
| 180103 | 368 x 260 x 100 | Marrón | 1 | 10 |
| 209344 | 368 x 260 x 100 | Azul | 1 | 10 |
| 209345 | 368 x 260 x 100 | Negro | 1 | 10 |
| 209346 | 368 x 260 x 100 | Rojo | 1 | 10 |
| 209347 | 368 x 260 x 100 | Verde | 1 | 10 |
| 209348 | 368 x 260 x 100 | Blanco | 1 | 10 |
| 209349 | 368 x 260 x 100 | Gris | 1 | 10 |



2 Plus Office Archivo definitivo en cartón

Calidad excelente

Fabricadas en cartón microcanal de color blanco. De fácil montaje.

| CÓDIGO | Formato | Medidas mm. | ↓ |
|--------|----------------|-----------------|----|
| 180099 | Folio | 365 x 250 x 100 | 50 |
| 180100 | Folio prolong. | 388 x 270 x 115 | 50 |



3 Fellowes Caja de archivo automático

Cartón 100% reciclado. Paredes fabricadas con doble cartón ondulado y base extra resistente que aumenta la dureza y robustez.

| CÓDIGO | Formato | Medidas mm. | ↓ |
|--------|---------|-----------------|----|
| 209417 | A4 | 315 x 260 x 80 | 10 |
| 209418 | A4 | 315 x 260 x 100 | 10 |



4 Plus Office Contenedor de archivo definitivo Folio

Preserva tu archivo definitivo

Contenedor para cuatro cajas de archivo definitivo. Cartón microcanal PH neutro. Formato Folio.

| CÓDIGO | Medidas mm. |
|--------|-----------------|
| 180104 | 365 x 255 x 418 |



5 Fellowes Contenedor de archivo definitivo

Fabricado con doble cartón ondulado y base extra resistente. Ideal para archivadores y cajas de archivo definitivo. Tapa extraíble.

| CÓDIGO | Medidas mm. | ↓ |
|--------|-----------------|----|
| 209419 | 335 x 292 x 404 | 10 |



6 Fellowes Contenedor de archivo definitivo System

Sistema de montaje automático Fastfold
Doble grosor de cartón sobre las paredes y doble fondo para una mayor resistencia. Fabricado en cartón 100% reciclado con Certificación FSC y 100% reciclable

| CÓDIGO | Medidas mm. | ↓ |
|--------|-----------------|----|
| 248246 | 387 x 294 x 445 | 10 |

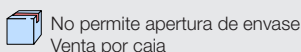

ÍNDICE ALFABÉTICO Y FICHEROS



1 Karman Índice alfabético para ficheros

Ideal para clasificación alfabética de documentos. Fabricado en cartón compacto de 520 g/m².

| CÓDIGO | Medidas mm. |
|--------|-------------|
| 209483 | 65 x 95 |
| 209482 | 75 x 125 |
| 209481 | 100 x 150 |
| 209480 | 120 x 200 |
| 209479 | 160 x 215 |

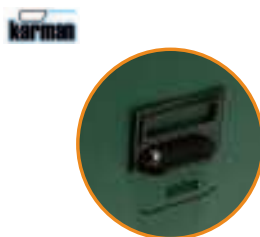

2 Karman · Fichero de cartón

Las fichas a resguardo
Cartón forrado con papel gofrac

Para 500 fichas. Longitud 240 mm.

| CÓDIGO | Para Fichas | Medidas mm. |
|--------|-------------|-------------|
| 180325 | 65 x 95 | 90 x 115 |
| 180326 | 75 x 125 | 100 x 155 |
| 180327 | 100 x 150 | 125 x 175 |
| 180328 | 120 x 200 | 155 x 220 |
| 180329 | 160 x 215 | 190 x 250 |



Para 1000 fichas. Longitud 355 mm.

| CÓDIGO | Fichas | Medidas mm. |
|--------|-----------|-------------|
| 180330 | 65 x 95 | 90 x 115 |
| 180331 | 75 x 125 | 100 x 155 |
| 180332 | 100 x 150 | 125 x 175 |
| 180333 | 120 x 200 | 155 x 220 |
| 180334 | 160 x 215 | 190 x 250 |

CAJAS DE TRANSFERENCIA

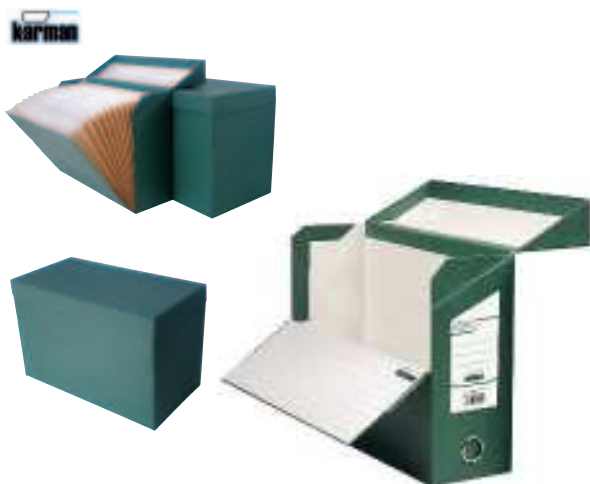

3 Karman · Caja transferencia

Fabricada en cartón extraduro. Forrada en papel de tela verde.

| CÓDIGO | Formato | Medidas mm. |
|--------|------------------|-----------------|
| 180050 | Folio | 385 x 250 x 110 |
| 180730 | Folio con fuelle | 360 x 255 x 105 |
| 180438 | Doble folio | 390 x 255 x 205 |



SURTIDO A



SURTIDO B



4 Exacompta · Caja transferencia

Fabricada en cartón extraduro forrado. Colores Surtido A: azul claro, azul oscuro, rosa, verde anís y morado. Colores Surtido B: amarillo, azul claro, azul oscuro, rojo, verde oscuro. Lomo: 90 mm.

| CÓDIGO | Color | Medidas mm. | |
|--------|-----------|----------------|---|
| 180937 | Surtido A | 330 x 250 x 90 | 5 |
| 181055 | Surtido B | 330 x 250 x 90 | 5 |

LIBROS PORTAFIRMAS



5 Plus Office Libro portafirmas

18 Separadores

Cubierta rígida. Lomo con fuelle encolado. Perforaciones en cada departamento que permiten ver si hay documentos. Color negro.

| CÓDIGO | Separadores | Medidas mm. |
|--------|-------------|-------------|
| 040547 | 18 | 330 x 240 |



No permite apertura de envase
Venta por caja



Permite apertura de envase
Venta por unidad



Unidades que
contiene la caja

CARPETAS CON MINICLIP



1 Plus Office • Carpeta A4 con miniclip

Carpeta fabricada en polipropileno con miniclip superior y solapa.

| CÓDIGO | Medidas mm. | Color |
|--------|-------------|-------|
| 180735 | 230 x 320 | Rojo |
| 180736 | 230 x 320 | Azul |
| 180737 | 230 x 320 | Gris |
| 180738 | 230 x 320 | Negro |



2 Iberplas • Carpeta folio con miniclip

Carpeta con miniclip superior en PVC y portada troquelada. Bolsa interior. Colores: azul marino y negro.

| CÓDIGO | Medidas mm. | Color |
|--------|-------------|-------------|
| 180217 | 235 x 340 | Negro |
| 180854 | 235 x 340 | Azul marino |



3 Plus Office • Carpeta traslúcida con miniclip

Carpeta en polipropileno transparente con broche. Dispone de solapa, tarjetero y porta CD en su interior. Colores: azul y humo. Colores del remate en azul y gris.

| CÓDIGO | Medidas mm. | Color |
|--------|-------------|-------------|
| 180449 | 255 x 330 | Azul y humo |

PLACAS CON PINZA



4 Plus Office • Placa con pinza

Fabricada en plástico PS

Placa color azul traslúcida, con pinza metálica. Grosor: 2,3 mm. Uso ideal para la oficina, colegio o lugares de trabajo.

| CÓDIGO | Medidas mm. | Color |
|--------|-------------|------------|
| 040223 | 225 x 315 | Azul claro |



5 Plus Office • Placa con pinza

Fabricada en aluminio

Placa con pinza de aluminio. Uso ideal para colegio, hogar o lugares de trabajo.

| CÓDIGO | Medidas mm. | Color |
|--------|-------------|------------|
| 040411 | 230 x 335 | Gris claro |



MÓDULOS DE CAJONES



1 Archivo 2000 • Módulos organizadores Archicubos

Organizadores modulares apilables Archicubo. Fabricado en polietireno transparente. Incluye 2 clips de sujeción que permiten unir los diferentes organizadores y formar estructuras a tu medida. Todos los cajones son extraíbles y de apertura independiente. Medidas interiores cajón grande: 145 x 135 x 65 mm y cajón pequeño 145 x 65 x 65 mm. Fabricado en España.

| CÓDIGO | Descripción | Medidas mm. | Modelo |
|--------|-------------|-----------------|--------|
| 069102 | 2 cajones | 190 x 150 x 150 | A |
| 069103 | 4 cajones | 190 x 150 x 150 | B |
| 069104 | 2 altas | 150 x 150 x 150 | C |
| 069105 | Cubo en X | 150 x 150 x 150 | D |



2 Exacompta • Módulo Archivador EcoBox

Caja individual con 4 cajones al formato A4+, con stop de seguridad. Dimensiones: 348 x 284 x 290 mm.

| CÓDIGO | Nº Cajones | Color |
|--------|------------|---------------------------------|
| 209206 | 4 | Gris / Azul hielo traslúcido |
| 209207 | 4 | Gris / Violeta traslúcido |
| 209209 | 4 | Gris / Verde manzana traslúcido |
| 209208 | 4 | Gris / Frambuesa traslúcido |



3 Archivo 2000 • Módulo de cajones sostenible Ecogreen Archivotec

Módulo organizador Sostenible Ecogreen Archivotec 4005 Archivo 2000 de cinco cajones color opaco, con tope de seguridad y suave deslizamiento. Fabricado en poliestireno 100% reciclado y reciclables. Apilamiento perfecto y estable, con la simple colocación de un módulo de cajones sobre otro. Carcasa en color gris. Medidas interiores cajones: 323 x 234 x 38 mm. Medidas del módulo 340 x 270 x 260 mm.

| CÓDIGO | Nº Cajones | Color |
|--------|------------|--------|
| 260476 | 5 | Azul |
| 260495 | 5 | Negro |
| 260494 | 5 | Rojo |
| 260496 | 5 | Gris |
| 260502 | 5 | Blanco |



Sistema de organización modular sostenible Archisystem

La solución más completa de archivo a tu medida

- Sistema de organización inyectado en poliestireno 100% reciclado y reciclable.
- **Muy resistente, robusto y fácil de ensamblar** con clips de sujeción incluidos.
- Módulos **ampliables vertical y horizontalmente**, con variedad de combinaciones posibles con cajones, bandejas, separadores verticales, módulos carpeteros y módulos huecos.
- Todos los cajones incluyen **tarjetero identificador** de 64 x 12 mm.
- Posibilidad de incorporar bases metálicas con ruedas y freno para su fácil desplazamiento.



PRODUCTO SOSTENIBLE
Fabricado con materia prima 100% reciclada y reciclable



Módulo 3 cajones

Módulo de tres cajones de 82 mm de alto.
Medidas: 356 x 316 x 303 mm.

| CÓDIGO | Color |
|---------------|----------------|
| 069284 | Gris / Gris |
| 069098 | Grafito / Gris |



Módulo 5 cajones

Módulo de cuatro cajones de 52 mm de alto y uno de 22 mm. Medidas: 356 x 316 x 303 mm.

| CÓDIGO | Color |
|---------------|----------------|
| 069099 | Gris / Gris |
| 069279 | Grafito / Gris |



Módulo 6 cajones

Módulo de cinco cajones de 52 mm de alto y uno de 22 mm. Medidas: 356 x 316 x 362 mm.

| CÓDIGO | Color |
|---------------|----------------|
| 069281 | Gris / Gris |
| 069280 | Grafito / Gris |



Módulo 9 cajones

Módulo de nueve cajones de 22 mm de alto.
Medidas: 356 x 316 x 303 mm.

| CÓDIGO | Color |
|---------------|----------------|
| 069100 | Gris / Gris |
| 069282 | Grafito / Gris |



Módulo 11 cajones

Módulo de once cajones de 22 mm de alto.
Medidas: 356 x 316 x 362 mm.

| CÓDIGO | Color |
|---------------|----------------|
| 069101 | Gris / Gris |
| 069283 | Grafito / Gris |

Descubre el Archisystem en este video



No permite apertura de envase
Venta por caja



Permite apertura de envase
Venta por unidad



Unidades que contiene la caja

MÓDULOS DE CAJONES



1 Exacompta • Módulo de Cajones Big Box Plus Classic

Sistema de clasificación elegante y funcional para documentos A4+. Módulos de altura idéntica a la de un archivador de palanca, superponibles y yuxtaponibles. Adaptables con 4 medidas de altura de cajones (26, 54, 82 y 110 mm) intercambiables 4/3/2/1. Deslizamiento perfecto de los cajones, con stop de seguridad, asa comfortable y porta etiqueta. Medidas: 350 x 288 x 320 mm.

| CÓDIGO | Nº Cajones | Modelo | Color |
|--------|------------|----------|------------------|
| 181134 | 10 | Vertical | Negro / Arlequín |



2 Exacompta Módulo de Cajones Big Box Plus

Caja individual de cinco cajones. Cajones abiertos que permiten la introducción directa de los documentos sin tener que abrir los cajones. Deslizamiento perfecto de los cajones, con stop de seguridad. Formato Apaisado: Ideal para los espacios de poca profundidad de algunos escritorios, armarios, estanterías (profundidad total de solo 27cm). Superponibles. Con porta-etiquetas. Medidas apaisado: 270 x 355 x 271 mm. Medidas vertical: 347 x 278 x 271 mm.

| CÓDIGO | Nº Cajones | Modelo | Color |
|--------|------------|----------|------------------|
| 181066 | 5 | Apaisado | Negro / Arlequín |
| 181067 | 5 | Apaisado | Negro / Negro |
| 181068 | 5 | Vertical | Negro / Arlequín |
| 181069 | 5 | Vertical | Negro / Negro |



3 Durable Módulo de Cajones Varicolor

Cajonera de color que facilitan la organización y orientación. Deslizamiento silencioso del cajón, con bloqueo de extracción. Para formatos hasta A4, C4, así como formato folio y carta. Con ventanas transparentes de rotulación y etiquetas intercambiables. Apilable sobre apoyos de plástico antideslizantes. Se puede colocar en hilera en todos los armarios de oficina estándares y muebles auxiliares.

| CÓDIGO | Nº Cajones | Medidas mm. |
|--------|------------|-------------|
| 181355 | 5 | 280 x 292 |
| 181356 | 7 | 280 x 292 |
| 181357 | 10 | 280 x 292 |



4 Durable Módulo de Cajones Idealbox Pro 7

Cajonera dotada de 7 cajones. Para documentos de hasta formato C4. Pueden etiquetarse con etiquetas adhesivas procesables por ordenador. Para escritorio, armarios de oficina, mostradores o estanterías. El artículo lleva la etiqueta ecológica del «Ángel Azul» y está fabricado con al menos un 80 % de material reciclado postconsumo.

| CÓDIGO | Color | Medidas mm. |
|--------|-------|-------------|
| 181358 | Azul | 250 x 322 |
| 181359 | Rojo | 250 x 322 |



No permite apertura de envase
Venta por caja



Permite apertura de envase
Venta por unidad



Unidades que
contiene la caja

MÓDULOS DE CAJONES

Construye tu Estructura sostenible Archivodoc

Su estructura modular permite obtener diferentes alturas y construcciones, tanto verticales como horizontales, mediante el uso de complementos adicionales. El Archivodoc se puede colocar encima de cualquier superficie, estantería o armario. Módulos organizadores válidos para formatos DIN A4 y DIN A3. Todos los módulos incluyen tarjetero identificador de 64 x 12 mm para tener toda la documentación en perfecto orden.



**1 Archivo 2000
Módulo Archivador Archivodoc**

Estructura modular de gran capacidad, ideal para clasificar todo tipo de documentación de forma ágil, rápida y en el menor espacio. Fabricación española. Fabricado en poliestireno 100% reciclado y reciclable. Válido para formatos A3, A4 y folio. Permite crear diferentes alturas y construcciones mediante el uso de ampliaciones Estándar o ampliaciones de gran capacidad Jumbo. Accesorios opcionales de cajones con frontales de colores intercambiables y separadores.

| CÓDIGO | Nº Casillas | Dimensiones An x Al x Prof | Color |
|-----------------|-------------|-------------------------------|-------|
| A 209455 | 9 | 900 x 240x 360 | Negro |
| B 209454 | 6 | 900 x 165 x 360 | Negro |
| C 209452 | 6 | 600 x 240 x 360 | Negro |
| D 209451 | 4 | 600 x 165 x 360 | Negro |
| E 209453 | 3 | 900 x 90 x 360 | Negro |
| F 260478 | 2 | 300 x 165 x 360 | Negro |
| G 260497 | 1 | 600 x 90 x 360 | Negro |



**2 Archivo 2000
Ampliación de estructura Archivodoc**

Permite crear diferentes alturas y construcciones mediante el uso de ampliaciones estándar y cajones. Gran capacidad, ideal para clasificar todo tipo de documentación de forma ágil, rápida y en el menor espacio. Fabricado en poliestireno 100% reciclado y reciclable.

| CÓDIGO | Formato | Dimensiones An x Al x Prof | Color |
|-----------------|---------|-------------------------------|-------|
| A 260501 | A3 | 600 x 75 x 360 | Negro |
| B 260498 | A4/Fº | 300 x 75 x 360 | Negro |
| C 260499 | A4/Fº | 600 x 75 x 360 | Negro |
| D 260500 | A4/Fº | 900 x 75 x 360 | Negro |



3 Archivo 2000 · Cajones para módulo archivador Archivodoc

Cajones para Archivodoc. Todos los frontales de los cajones son intercambiables e incluyen un tarjetero identificador. Color cajón: negro. Medidas interiores: 322 x 265 x 22 mm. Permite clasificar todo tipo de documentación de forma ágil, rápida y en el menor espacio. Fabricación española. Válido para formatos A4 y Folio.

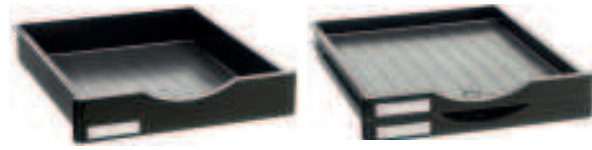

| CÓDIGO | Nº Cajones | Dimensiones An x Al x Prof | Color |
|---------------|------------|-------------------------------|-------|
| 260479 | 1 | 295 x 57 x 345 | Negro |
| 260481 | 2 | 295 x 27 x 345 | Negro |



No permite apertura de envase
Venta por caja



Permite apertura de envase
Venta por unidad



Unidades que
contiene la caja

BANDEJAS DE SOBREMESA

**1 Plus Office
Bandejas Plus Luxe**

Fabricadas en poliestireno de alto impacto. Apilables en torre. Color negro. Admite documentos de hasta 235 x 330 mm. Medidas 250 x 350 x 60 mm.

| CÓDIGO | Color |
|--------|-------|
| 180590 | Negro |

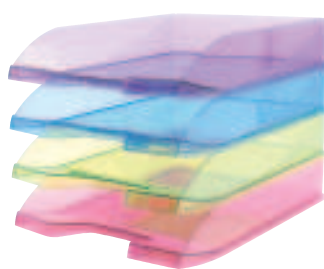
**2 Plus Office • Bandejas de colores****Diseño brillante**

Fabricadas en poliestireno de alto impacto. Apilable. Compatible con formato folio y A4. Medidas: 256 x 66 x 348 mm.

Modelo Opaco

| CÓDIGO | Color |
|--------|--------|
| 180358 | Azul |
| 180359 | Negro |
| 181185 | Blanca |
| 181186 | Roja |

Modelo Traslúcido

| CÓDIGO | Color |
|--------|--------------|
| 180357 | Transparente |
| 180361 | Azul |
| 180423 | Rosa |
| 180362 | Violeta |
| 180424 | Verde |

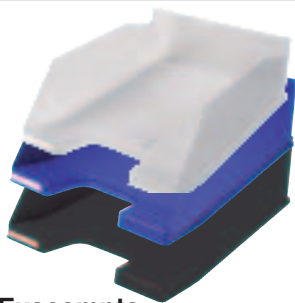
**3 Exacompta
Bandeja Combo Maxi**

Bandeja portadocumentos de gran capacidad para documentos formato A4+ e inferior. Sólida y estable. Apilable en vertical o en escalera. Medidas: 255 x 347 x 103 mm. Con portaetiquetas (etiqueta incluida).

| CÓDIGO | Color |
|--------|--------------|
| 180945 | Negra |
| 180943 | Azul noche |
| 181057 | Transparente |

**4 Exacompta • Bandeja
Combo Maxi apaisada**

Sólida y estable. Apilable en vertical o escalera. Con portaetiquetas (etiqueta incluida). Ideal para estanterías o mesas poco profundas. Medidas: 365 x 103 x 255 mm.

| CÓDIGO | Color |
|--------|------------|
| 180940 | Negro |
| 180941 | Azul noche |

**5 Exacompta
Set 4 Bandejas Combo**

Juego de 4 bandejas de correo para documentos formato A4+, colores surtidos. Con 12 elementos de superposición para poder aumentar la capacidad de documentos. Porta-etiqueta suministrado. Medidas: 347 x 255 x 244 mm.

| CÓDIGO | Color |
|--------|----------|
| 181187 | Surtidos |

**6 Archivo 2000 • Torre 3 Bandejas**

Conjunto de 3 bandejas con elevadores. Fabricado en poliestireno de gran calidad y resistencia. Válido para formatos DIN A4 y folio. Separación entre bandejas de 40 mm. Color de la bandeja cristal transparente y elevadores negros. Se suministra sin montar. Fabricado en España.

| CÓDIGO | Color | Medidas mm. |
|--------|--------------------|-----------------|
| 208019 | Negro/Transparente | 350 x 285 x 280 |

**7 Plus Office • Bandeja rejilla****La clásica de rejilla**

Bandeja metálica para documentos. Disponible en dos acabados.

| CÓDIGO | Color | Medidas mm. |
|--------|----------|----------------|
| 180370 | Plateado | 290 x 77 x 340 |
| 180427 | Grafito | 290 x 77 x 340 |



No permite apertura de envase
Venta por caja



Permite apertura de envase
Venta por unidad



Unidades que
contiene la caja

BANDEJAS DE SOBREMESA



1 Plus Office • Bandejas de rejilla

Set de dos y tres bandejas

Bandejas metálicas de rejilla con soporte para su sujeción. Disponible en dos acabados.

| CÓDIGO | Nº Bandejas | Color | Medidas mm. |
|--------|-------------|----------|-----------------|
| 180368 | 2 | Plateado | 300 x 180 x 350 |
| 180428 | 2 | Grafito | 300 x 180 x 350 |
| CÓDIGO | Nº Bandejas | Color | Medidas mm. |
| 180369 | 3 | Plateado | 300 x 270 x 350 |
| 180429 | 3 | Grafito | 300 x 270 x 350 |



REVISTEROS



2 Archivo boxer

Sencillo y muy práctico

Archivo boxer fabricado en cartón microcanal. Lomo de 80 mm.

| CÓDIGO | Color | Medidas mm. |
|--------|--------|----------------|
| 180109 | Blanco | 80 x 320 x 260 |



3 Plus Office Revistero metálico de rejilla 178

Archivo boxer metálico de rejilla. Lomo de 75 mm.

| CÓDIGO | Color | Medidas mm. |
|--------|----------|----------------|
| 180426 | Grafito | 70 x 320 x 250 |
| 180110 | Plateado | 70 x 320 x 250 |

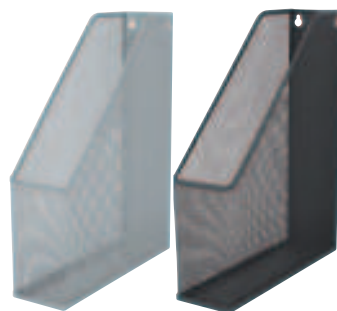

4 Exacompta Revistero EcoMag

Revisteros para documentos formato A4+. Ollado ergonómico que facilita la toma en mano del revistero. Lomo 77 mm.

| CÓDIGO | Color | Medidas mm. |
|--------|------------|----------------|
| 181130 | Negro | 248 x 77 x 257 |
| 181132 | Azul noche | 248 x 77 x 257 |

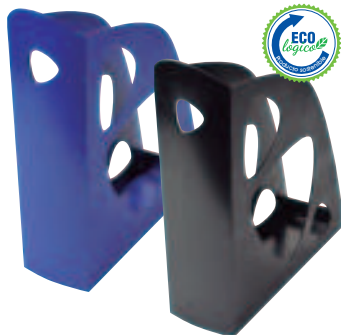

5 Archivo 2000 Revistero Ecogreen

Cajetín de archivo. Color gris opaco. Fabricado en poliestireno de gran calidad y resistencia. Lomo ollado de 80 mm.

| CÓDIGO | Color | Medidas mm. |
|--------|------------|----------------|
| 260482 | Gris claro | 80 x 320 x 250 |
| 260503 | Negro | 80 x 320 x 250 |
| 260504 | Azul | 80 x 320 x 250 |
| 260505 | Rojo | 80 x 320 x 250 |



6 Exacompta Revistero PVC Tendance

Colores pasteles

Archivo fabricado en PVC. Cinco colores surtidos: azul claro, azul oscuro, rosa, turquesa y violeta. Lomo: 100 mm.

| CÓDIGO | Color | Medidas mm. |
|--------|---------|-----------------|
| 180909 | Surtido | 100 x 310 x 230 |



7 Exacompta • Revistero The Magazine

Revistero de polipropileno traslúcido para documentos A4+. Estable, y de gran capacidad (lomo 110 mm.). Forma cónica.

| CÓDIGO | Color | Medidas mm. |
|--------|---------------|-----------------|
| 181058 | Violeta | 110 x 320 x 292 |
| 181059 | Azul hielo | 110 x 320 x 292 |
| 181061 | Verde manzana | 110 x 320 x 292 |
| 181063 | Negro | 110 x 320 x 292 |



No permite apertura de envase
Venta por caja



Permite apertura de envase
Venta por unidad



Unidades que
contiene la caja

SEPARADORES

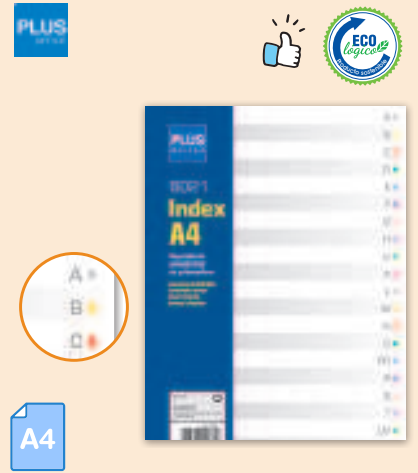

1 Plus Office • Separadores numéricos PP

Índices numéricos fabricados en polipropileno de 150 micras. De larga duración.

| CÓDIGO | Separadores | Taladros | Micras | | |
|--------|-------------|----------|--------|---|----|
| 180895 | 6 | 11 | 150 | 1 | 10 |
| 180625 | 12 | 11 | 150 | 1 | 10 |
| 180896 | 31 | 11 | 150 | 1 | 10 |

2 Separadores alfabéticos

Fabricado en polipropileno de 150 micras. Resistentes al agua, a la suciedad y a las manchas. Larga duración. 11 taladros.

| CÓDIGO | Separadores | | |
|--------|-------------|---|----|
| 180445 | 21 | 1 | 10 |



3 Exacompta • Separadores de cartulina AZ

Juego de 20 separadores de cartulina blanca de 160 g A4, estilo AZ 20 posiciones.

| CÓDIGO | Separadores | Taladros |
|--------|-------------|----------|
| 181273 | 20 | 11 |



4 Avery • Separadores Imprimibles

Divisores blancos con set de etiquetas transparentes imprimibles para archivos de aspecto profesional. Pestañas y agujeros reforzados para una larga duración. Material: cartón blanco. Medidas: 297 x 225 mm. Impresora: Inkjet, láser.

| CÓDIGO | Separadores | Taladros |
|--------|-------------|----------|
| 180408 | 10 | 9 |
| 180409 | 12 | 9 |

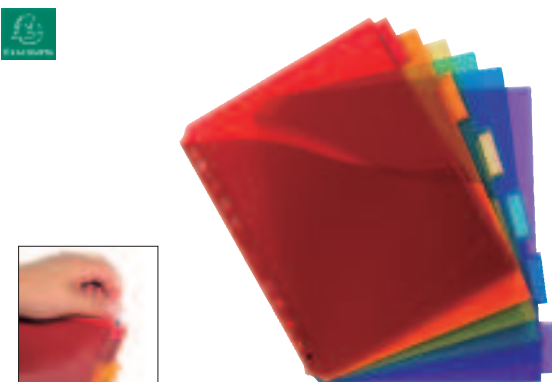

5 Exacompta Separadores MAXI

Fabricados en polipropileno de 100 micras. Con pestañas personalizables con fundas para meter etiquetas. Alta resistencia. Medidas: 300 x 250 mm. 11 taladros.

| CÓDIGO | Separadores | Micras | | |
|--------|-------------|--------|---|----|
| 180935 | 6 | 100 | 1 | 10 |
| 180936 | 12 | 100 | 1 | 10 |

SEPARADORES



A4

1 Plus Office Separadores de polipropileno

Separadores fabricados en polipropileno. Resistentes al agua, a la suciedad y a las manchas. Larga duración. Medidas: 298 x 225 mm. 11 taladros.

| CÓDIGO | Separadores | Micras | | |
|--------|-------------|--------|---|----|
| 180463 | 5 colores | 120 | 1 | 10 |
| 180464 | 10 colores | 120 | 1 | 10 |



A4

2 Plus Office Separadores polipropileno

8 Separadores de colores translúcidos intensos fabricados en polipropileno. Resistentes al agua, a la suciedad y a las manchas. Alta calidad. Larga duración. Medidas: 298 x 225 mm. 11 taladros.

| CÓDIGO | Separadores | Micras | | |
|--------|-------------|--------|---|----|
| 181027 | 8 colores | 500 | 1 | 15 |



A4

3 Exacompta Separadores Forever Polipropileno

Polipropileno reciclado. Colores neutros. Pestañas reforzadas que permiten identificar los compartimentos. 11 taladros

| CÓDIGO | Separadores | Micras | |
|--------|-------------|--------|----|
| 180452 | 6 | 100 | 25 |
| 180453 | 12 | 100 | 25 |

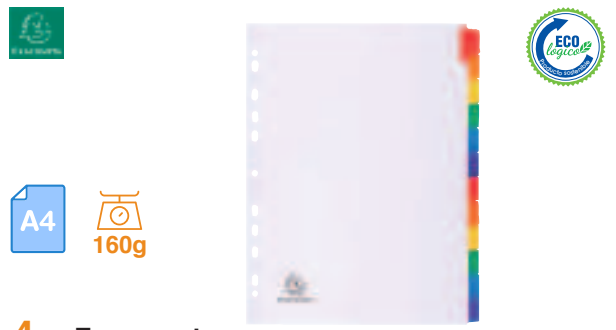

A4

160g

4 Exacompta Separadores cartulina Nature Future

Separadores de cartulina blanca de 160 g. Cinta de perforación reforzada. Página de índice imprimible. 11 taladros.

| CÓDIGO | Separadores | Gramaje | | |
|--------|-------------|---------|---|----|
| 180829 | 6 | 160g | 1 | 10 |
| 180830 | 12 | 160g | 1 | 10 |

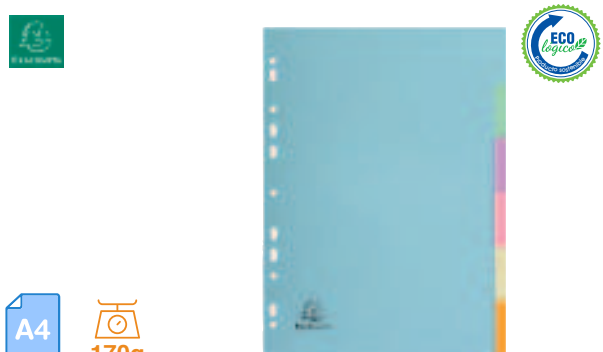

A4

170g

5 Exacompta Separadores Forever

Cartulina flexible de 170 g. Colores pastel. Pestañas reforzadas que permiten identificar los compartimentos. 11 taladros.

| CÓDIGO | Separadores | Gramaje | | |
|--------|-------------|---------|---|----|
| 180931 | 6 | 170g | 1 | 10 |
| 180932 | 12 | 170g | 1 | 10 |



A4

225g

6 Exacompta Separadores cartulina lustrada Nature Future

Auténtica cartulina lustrada de 225 g. Tamaño A4. Colores vivos. 18 taladros.





| CÓDIGO | Separadores | Taladros |
|--------|-------------|----------|
| 180827 | 6 | 18 |
| 180828 | 12 | 18 |

No permite apertura de envase
Venta por caja

Permite apertura de envase
Venta por unidad

Unidades que contiene la caja

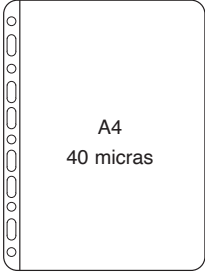



FUNDAS MULTITALADRO

1 Plus Office Funda multitaladro A4 - 40 MICRAS



Polipropileno 100% reciclable. Apertura superior. 11 taladros.

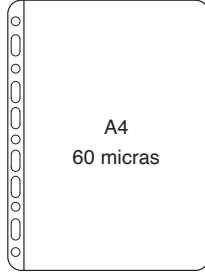



| CÓDIGO | Grosor | Envase |
|--------|-----------|---------------------|
| 180757 | 40 micras | 2 bolsas de 100 ud. |

2 Plus Office Funda multitaladro A4 - 60 MICRAS



Polipropileno 100% reciclable. Apertura superior. 11 taladros.

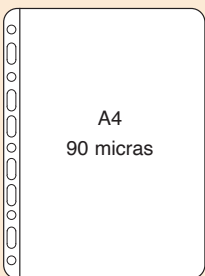



| CÓDIGO | Grosor | Envase |  |  |
|--------|-----------|-----------------|---|---|
| 180459 | 60 micras | Caja de 100 ud. | - | 1 |
| 180554 | 60 micras | Bolsa de 10 ud. | 1 | 25 |

3 Plus Office Funda multitaladro A4 - 90 MICRAS

Polipropileno 100% reciclable. Apertura superior. 11 taladros.



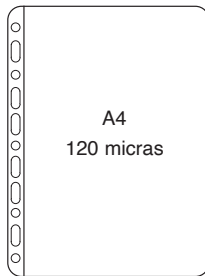

| CÓDIGO | Grosor | Envase |  |  |
|--------|-----------|-----------------|---|---|
| 180276 | 90 micras | Caja de 100 ud. | - | 1 |
| 180563 | 90 micras | Bolsa de 10 ud. | 1 | 25 |

4 Plus Office Funda multitaladro A4 - 120 MICRAS

Polipropileno 100% reciclable. Apertura superior. 11 taladros.



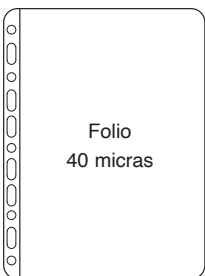

| CÓDIGO | Grosor | Envase |
|--------|------------|-----------------|
| 180551 | 120 micras | Caja de 100 ud. |

5 Plus Office Funda multitaladro F° - 40 MICRAS



Polipropileno 100% reciclable. Apertura superior. 11 taladros.

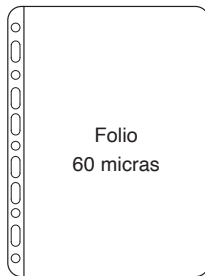



| CÓDIGO | Grosor | Envase |
|--------|-----------|---------------------|
| 180758 | 40 micras | 2 bolsas de 100 ud. |

6 Plus Office Funda multitaladro F° - 60 MICRAS



Polipropileno 100% reciclable. Apertura superior. 11 taladros.

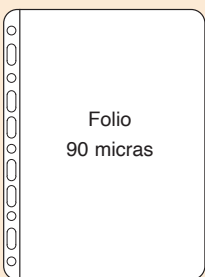



| CÓDIGO | Grosor | Envase |  |  |
|--------|-----------|-----------------|---|---|
| 180274 | 60 micras | Caja de 100 ud. | - | 1 |
| 180586 | 60 micras | Bolsa de 10 ud. | 1 | 25 |

7 Plus Office Funda multitaladro F° - 90 MICRAS

Polipropileno 100% reciclable. Apertura superior. 11 taladros.

| CÓDIGO | Grosor | Envase |  |  |
|--------|-----------|-----------------|---|---|
| 180275 | 90 micras | Caja de 100 ud. | - | 1 |
| 180587 | 90 micras | Bolsa de 10 ud. | 1 | 25 |

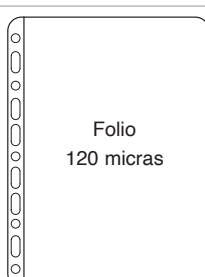





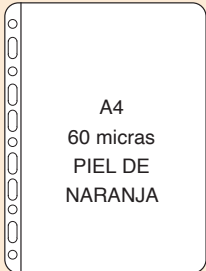

8 Plus Office Funda multitaladro F° - 120 MICRAS

Polipropileno 100% reciclable. Apertura superior. 11 taladros.

| CÓDIGO | Grosor | Envase |
|--------|------------|-----------------|
| 180552 | 120 micras | Caja de 100 ud. |

FUNDAS MULTITALADRO



Office Everyday
Funda multitaladro A4 - 60 MICRAS

POLIPROPILENO 100%
 A4
 PP PIEL NARANJA
 A4
 60 micras
 PIEL DE NARANJA



Office Everyday
Funda multitaladro F° - 60 MICRAS

POLIPROPILENO 100%
 F°
 PP PIEL NARANJA
 Folio
 60 micras
 PIEL DE NARANJA

Polipropileno 100% reciclable. Apertura superior. 11 taladros. No deja marcas de huellas dactilares ni grasa gracias a su acabado en piel de naranja.

Polipropileno 100% reciclable. Apertura superior. 11 taladros. No deja marcas de huellas dactilares ni grasa gracias a su acabado en piel de naranja.

| CÓDIGO | Grosor | Envase |
|--------|-----------|-----------------|
| 181164 | 60 micras | Caja de 100 ud. |

| CÓDIGO | Grosor | Envase |
|--------|-----------|-----------------|
| 181165 | 60 micras | Caja de 100 ud. |

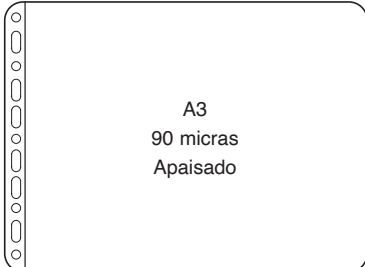

Plus Office
Funda multitaladro A3 - 90 MICRAS

POLIPROPILENO 100%
 A3
 PP CRISTAL
 A3
 90 micras
 Apaisado

Polipropileno 100% reciclable. Apertura superior. 11 taladros.

| CÓDIGO | Grosor | Envase |
|--------|-----------|---------------------|
| 181090 | 90 micras | 10 bolsas de 25 ud. |



Leitz
Funda multitaladro con fuelle

A4
 Fuelle hasta 20 mm

Muy resistentes. Se expande hasta 20 mm, para una capacidad de hasta 200 hojas de 80 g.

| CÓDIGO | Material | Grosor | Set |
|--------|----------|------------|-----|
| 209393 | PVC | 170 micras | 5 |



Leitz
Funda multitaladro con pestañas

A4

Fundas multitaladro de polipropileno transparente de 85 micras. Apertura superior. Con pestañas de colores.

| CÓDIGO | Material | Pestañas | Grosor | Set |
|--------|----------|----------|-----------|-----|
| 209226 | PP | 6 | 85 micras | 6 |
| 209227 | PP | 12 | 85 micras | 12 |

FUNDAS PORTADOCUMENTOS



Plus Office
Fundas protectoras rígidas Deluxe para documentos

A4
 A5

Funda muy resistente, para preservar documentos muy utilizados.

| CÓDIGO | Formato | Medidas mm. | Grosor | Ud./Caja |
|--------|---------|-------------|------------|----------|
| 180455 | A7 | 105 x 74 | 400 micras | 100 |
| 180456 | A6 | 148 x 105 | 400 micras | 100 |
| 180457 | A5 | 210 x 148 | 400 micras | 50 |
| 180396 | A4 | 297 x 210 | 400 micras | 50 |
| 180458 | A3 | 420 x 297 | 400 micras | 20 |



Iberplas
Funda PVC flexible

Fundas flexibles con uñero fabricadas en PVC de 140 micras.

| CÓDIGO | Medidas mm. | Grosor | Ud./Caja |
|--------|-------------|------------|----------|
| 180283 | 56 x 87 | 140 micras | 100 |
| 209799 | 67 x 98 | 140 micras | 100 |
| 180285 | 83 x 122 | 140 micras | 100 |
| 180286 | 108 x 160 | 140 micras | 100 |
| 180287 | 171 x 221 | 140 micras | 100 |
| 180288 | 231 x 330 | 140 micras | 100 |



IDENTIFICADORES



Con impermeable y pinza

1 Plus Office Identificador de polipropileno con pinza

Con sujeción de pinza o alfiler. Fabricado en polipropileno.

| CÓDIGO | Para documento | ↓ |
|--------|----------------|----|
| 180292 | 54 x 89 mm. | 50 |



2 Plus Office Identificadores de polipropileno rígido

Posición vertical y horizontal. Puede usarse con sujeción de cinta o pinza.

| CÓDIGO | Posición | Para documento | ↓ |
|--------|------------|----------------|----|
| 180573 | Horizontal | 54 x 87 mm | 50 |
| 180571 | Horizontal | 68 x 105 mm | 50 |
| 180574 | Vertical | 85 x 54 mm | 50 |
| 180572 | Vertical | 101 x 71 mm | 50 |



3 Plus Office Portapases de seguridad

Posición horizontal. Polipropileno rígido de alta calidad. Puede usarse con sujeción de cinta. Capacidad para dos tarjetas.

| CÓDIGO | Posición | Para documento | ↓ |
|--------|------------|----------------|----|
| 181111 | Horizontal | 54 x 85 mm | 30 |



4 Identificador personal apaisado

Identificador personal apaisado con pinza e impermeable. Pack de 50 unidades. Incluye tarjeta blanca para personalizar. Fabricado en polipropileno transparente de gran calidad y resistencia. Ideal para conferencias y reuniones. Color cristal transparente.

| CÓDIGO | Para documento | ↓ |
|--------|----------------|----|
| 260483 | 55 x 90 mm | 50 |

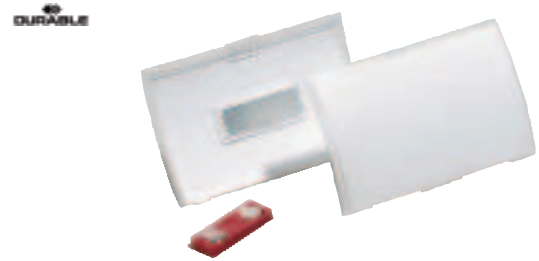

5 Portanombres con imán

Portanombres plegable de polipropileno y sujeción de imán. Con bisagra flexible para una fácil inserción y extracción. No recomendado para personas con marcapasos.

| CÓDIGO | Para documento | ↓ |
|--------|----------------|----|
| 068964 | 40 x 75 mm | 10 |
| 181320 | 54 x 90 mm | 10 |



6 Portanombres polipropileno rígido

Material transparente para óptima legibilidad y fácil escaneado de códigos de barras. Con uñero para fácil extracción de la tarjeta. También se puede combinar con clip, yoyo, cadena o cinta textil. El portatarjetas se puede usar en formato vertical y horizontal.

| CÓDIGO | Para documento | ↓ |
|--------|----------------|----|
| 181362 | 54 x 87 mm | 10 |



7 Portanombres con pinza

Portanombres con uñero para fácil extracción de la tarjeta. Con fijación giratoria de clip. Se puede usar en formato vertical y horizontal. Material transparente.

| CÓDIGO | Para documento | ↓ |
|--------|----------------|----|
| 181360 | 54 x 87 mm | 25 |



8 Plus Office · Identificadores símil-piel

Disponen de anilla para cordón y bolsillo trasero y se ajusta para documentos de hasta 54 x 85 mm. Posición vertical.

| CÓDIGO | Color | Medidas mm. | ↓ |
|--------|-------------|-------------|----|
| 180840 | Azul marino | 110 x 76 | 25 |
| 180845 | Marrón | 110 x 76 | 25 |



IDENTIFICADORES

DURABLE

1 Portanombres con pinza

Con pinza giratoria

Portanombres transparente con posicionamiento vertical u horizontal que no daña la banda magnética. Puede utilizarse con cadena, cinta o cordón extensible.



| CÓDIGO | Para documento | |
|--------|----------------|----|
| 209243 | 54 x 85 mm | 25 |

DURABLE

2 Portanombres doble con cordón

Con cordón extensible

Fabricado en material acrílico con capacidad para dos tarjetas de 54x90 mm. Con uñero para un fácil acceso. Incluye cordón extensible. Múltiples usos. Longitud del cordón de 80 cm.



| CÓDIGO | Para documento | |
|--------|----------------|----|
| 181315 | 54 x 90 mm | 25 |

ACCESORIOS

PLUS

3 Plus Office · Cordón para identificadores

Cordón gris de nylon con pinza de plástico. Longitud cordón: 840 x 10 mm.



| CÓDIGO | Color | |
|--------|-------|----|
| 180841 | Gris | 25 |

PLUS

4 Plus Office · Cordón para identificadores

Cordón azul de nylon con pinza de metal. Longitud cordón: 760 x 8 mm.



| CÓDIGO | Color | |
|--------|-------|----|
| 180582 | Azul | 50 |

PLUS

5 Plus Office · Pinza para identificadores

Pinza de plástico. Medidas: 70 x 12 mm.



| CÓDIGO | Color | |
|--------|--------|----|
| 180581 | Blanco | 50 |

DURABLE

6 Cordón extensible con botón

Pinza metálica en parte posterior, enganche y cierre de botón. Longitud: 80 mm.



| CÓDIGO | Color | |
|--------|-------|----|
| 209242 | Negro | 10 |

DURABLE

7 Cordón extensible Style con botón

Pinza metálica en parte posterior, enganche y cierre de botón. Longitud: 80 mm.



| CÓDIGO | Color | |
|--------|-------------|----|
| 181361 | Negro/Plata | 10 |

DURABLE

9 Cintas para portanombres

Cinta para portanombre azul con cierre de seguridad. Compatible con los portanombres con perforación para clip o alfiler.



| CÓDIGO | Color | Medidas cm. | |
|--------|----------|-------------|----|
| 068969 | Azul | 2 x 44 | 10 |
| 068966 | Rojo | 2 x 44 | 10 |
| 068967 | Amarillo | 2 x 44 | 10 |
| 068968 | Verde | 2 x 44 | 10 |

DURABLE

8 Portanombres Deluxe

Portanombres de material acrílico transparente que puede utilizarse en posición vertical u horizontal. Con cinta de material textil y capacidad para un identificador o pase de seguridad.



| CÓDIGO | Para documento | |
|--------|----------------|----|
| 181313 | 54 x 85 mm | 10 |

DURABLE

10 Cinta con cordón extensible

Cinta de material textil con cordón extensible. Cierre de seguridad. Longitud cordón extensible: 80 cm. Longitud cinta: 44 cm.



| CÓDIGO | Color | |
|--------|-------|----|
| 181316 | Negro | 10 |

DURABLE

11 Clip Card con imán

Mecanismo de clip para una fácil sustitución de etiquetas. No apto para personas con marcapasos.



| CÓDIGO | Para documento | |
|--------|----------------|----|
| 181321 | 17 x 67 mm | 25 |

No permite apertura de envase
Venta por caja

Permite apertura de envase
Venta por unidad

Unidades que contiene la caja

PLUS
OFFICE

ROMPE

con la rutina
de tu oficina



ARCHIVADORES

SUPER STRONG

Archivadores forrados en **polipropileno** de la mayor **calidad** por el exterior. **Lomo ancho** de 80 mm para **mayor organización** de tus documentos. Colores **pastel**.



8 - PAPEL, SOBRES Y BLOCS

359 - 361 BLOCS Y LIBRETAS

331 - 337 ETIQUETAS

349 - 357 NOTAS E ÍNDICES ADHESIVOS

321 - 330 PAPEL

338 - 342 SOBRES Y BOLSAS

343 - 348 TALONARIOS Y LIBROS CONTABLES

ÍNDICE PAPEL

- 335 ARANDELAS ADHESIVAS
- 349 BANDERITAS SEPARADORAS
- 357 BLOCS DE GRAN FORMATO
- 357 BLOCS DE MENSAJES
- 351 - 356 BLOCS DE NOTAS REPOSICIONABLES
- 356 - 357 BLOCS DE NOTAS REPOSICIONABLES EN Z
- 359 - 361 BLOCS Y LIBRETAS
- 341 BOLSAS ACOLCHADAS
- 340 BOLSAS PARA ENVÍO
- 356 DISPENSADORES BLOCS DE NOTAS
- 333 ETIQUETAS ADHESIVAS
- 336 ETIQUETAS ADHESIVAS IDENTIFICATIVAS
- 350 ETIQUETAS ADHESIVAS PARA LIBROS
- 331 - 332 ETIQUETAS ADHESIVAS POLIVALENTES
- 337 ETIQUETAS ADHESIVAS RESISTENTES
- 335 ETIQUETAS COLGANTES
- 336 ETIQUETAS DE ENVÍO
- 335 ETIQUETAS EN CONTINUO
- 336 ETIQUETAS EN ROLLO
- 335 ETIQUETAS PARA EL CONGELADOR Y PARA CD
- 329 ETIQUETAS PARA LOMO DE ARCHIVADOR
- 334 ETIQUETAS PERMANENTES Y FLUORESCENTES
- 334 ETIQUETAS TRASLÚCIDAS
- 357 FICHAS RAYADAS
- 341 LACRE
- 343 LIBROS CARTONÉ
- 343 LIBROS CONTABLES, REGISTROS Y ACTAS
- 343 LIBROS DE SUBCONTRATACIÓN
- 350 MARCAPÁGINAS INDEX
- 321 - 324 PAPEL BLANCO MULTIFUNCIÓN
- 322 PAPEL BLANCO PREMIUM
- 324 PAPEL BLANCO RECICLADO
- 326 PAPEL BLANCO Y CUADRICULADO
- 330 PAPEL CARBÓN
- 328 PAPEL CONTINUO PARA LISTADOS DE ORDENADOR
- 325 PAPEL DE COLORES
- 328 PAPEL DE REPROGRAFÍA PARA PLOTTER
- 326 - 327 PAPEL ESPECIAL PARA IMPRESORAS
- 329 PAPEL PARA FAX
- 330 PAPELES ESPECIALES
- 329 ROLLOS DE PAPEL PARA SUMADORAS
- 342 SOBRES DE COLORES
- 339 SOBRES DE ENVÍO ESTÁNDAR
- 342 SOBRES PORTADOCUMENTOS
- 351 TACOS DE NOTAS
- 344 - 348 TALONARIOS
- 334 TARJETAS DE VISITA

UN PAPEL PARA CADA NECESIDAD

Es muy importante tener en cuenta que no sólo la elección de un papel adecuado es importante, sino que además el soporte para la impresión, la tecnología de la impresora o plotter y la tinta utilizada son los parámetros que finalmente determinan la calidad de la impresión.

Los formatos de la serie DIN A:

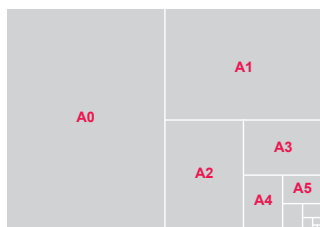

| Tipo | Ancho (mm.) | Largo (mm.) |
|------|-------------|-------------|
| A0 | 841 | 1189 |
| A1 | 594 | 841 |
| A2 | 420 | 594 |
| A3 | 297 | 420 |
| A4 | 210 | 297 |
| A5 | 148 | 210 |
| A6 | 105 | 148 |
| A7 | 74 | 105 |

| CÓDIGO | MODELO | FORMATO | BLANCURA (CIE) | G./M2 | ESPECIAL PARA... | | | | RECOMENDADO PARA... |
|--------|--------------|---------|----------------|---------------------------------------|------------------|-----|--------|-----------------|---|
| | | | | | COPIADORA | FAX | InkJet | LÁSER B/N COLOR | |
| 001685 | MPCOPY | A4 | 146 | 75 | ✓ | ✓ | ✓ | ✓ | |
| 001021 | ECO | A4 | 160 | 80 | ✓ | ✓ | ✓ | ✓ | Fotocopias, informes, borradores, comunicados |
| 002905 | ECO | A3 | 160 | 80 | ✓ | ✓ | ✓ | ✓ | |
| 002261 | SMARTIST | A4 | 148 | 70 | ✓ | ✓ | ✓ | ✓ | |
| 002463 | DOUBLE A | A5 | 169 | 80 | ✓ | ✓ | ✓ | ✓ | Impresiones con gráficos e imágenes a todo color |
| | DOUBLE A | A4 | 169 | 75, 80, 90, 100 | ✓ | ✓ | ✓ | ✓ | |
| | DOUBLE A | A3 | 169 | 80, 90 | ✓ | ✓ | ✓ | ✓ | |
| | PAPEL DCP | A4 | 170 | 90, 100, 120, 160, 200, 250, 300, 350 | | ✓ | ✓ | ✓ | |
| | PAPEL DCP | A3 | 170 | 90, 100, 120, 160, 200, 250, 300, 350 | | ✓ | ✓ | ✓ | |
| | COLOR CAMPUS | A4 | | 80 | ✓ | ✓ | ✓ | ✓ | |
| | SPECTRA | A4 | | 80 | ✓ | ✓ | ✓ | ✓ | Impresiones con gráficos, presentaciones, portadas... |
| | SPECTRA | A3 | | 80 | ✓ | ✓ | ✓ | ✓ | |
| 002210 | PLUS COLOR | A4 | | 80 | ✓ | ✓ | ✓ | ✓ | |



No permite apertura de envase
Venta por caja



Permite apertura de envase
Venta por unidad



Unidades que contiene la caja

ÍNDICE DE SÍMBOLOS



Uso apto para copiatoras



Gran volumen



Hoja con taladros



Impresora láser



Impresora inkjet



80g



Papel permanente



Libre de cloro elemental ECF



PREMIUM



Papel 100% reciclado



Sistema de gestión de calidad



Sistema de gestión ambiental

PAPEL BLANCO MULTIFUNCIÓN

Blancura CIE 148 ★★★



70g



1 Papel A4 Smartist

Papel de gran blancura de 70 g, paquete de 500 hojas. Tamaño A4. Garantizado para todo tipo de copiatoras e impresión láser.

| CÓDIGO | Hojas / Paq. | Gramaje | |
|--------|--------------|---------|---|
| 002261 | 500 | 70 g. | 5 |



Blancura CIE 160 ★★★



80g



2 Papel A4 Campus Color Print

Respetuoso con el medio ambiente

Papel blanco de 80 g. Uso especial para fotocopias e impresoras láser. Libre de cloro elemental (ECF). Paquete de 500 hojas.

| CÓDIGO | Hojas / Paq. | Gramaje | |
|--------|--------------|---------|---|
| 003200 | 500 | 80 g. | 5 |



Blancura CIE 160 ★★★★★



75g



3 Papel Eco

Respetuoso con el medio ambiente

Papel blanco. Especial para fotocopias e impresoras láser. Libre de cloro elemental (ECF). Paquete de 500 hojas.

| CÓDIGO | Formato | Hojas / Paq. | Gramaje | |
|--------|---------|--------------|---------|---|
| 003180 | A4 | 500 | 75 g. | 5 |



No permite apertura de envase
Venta por caja



Permite apertura de envase
Venta por unidad



Unidades que contiene la caja

PAPEL BLANCO PREMIUM

Double A

MEJOR PAPEL, MEJOR MUNDO

Blancura CIE 165 ★★★★★



7 Cualidades únicas y extraordinarias de Double A

- 1 Aspecto brillante
- 2 Nitidez en la impresión
- 3 Buena maquinabilidad
- 4 Excelente lisura
- 5 Uso doble cara
- 6 Mayor tiempo de almacenamiento de los documentos
- 7 Prolonga el rendimiento de la copiladora



Expositor de papel Double A PREMIUM, capacidad para 19 paquetes

| CÓDIGO | Medidas |
|--------|-------------------|
| 002387 | 136 x 30 x 22 cm. |



70g 75g 80g

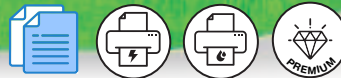

| CÓDIGO | Formato | Hojas / Paq. | Gramaje | 📦 | 📄 |
|--------|---------|--------------|---------|---|----|
| 002463 | A5 | 500 | 80 g. | 1 | 10 |
| 003148 | A4 | 500 | 70 g. | - | 5 |
| 003326 | A4 | 500 | 75 g. | - | 5 |
| 002874 | A4 | 100 | 80 g. | 1 | 24 |
| 002473 | A4 | 250 | 80 g. | - | 10 |
| 002211 | A4 | 500 | 80 g. | - | 5 |
| 002220 | A3 | 500 | 80 g. | - | 1 |

1 Papel A5, A4 y A3 Double A Premium

Premium

Papel PREMIUM de 75 y 80 g. El mejor papel para cualquier tipo de máquina de impresión. Antiataascos. Funciona a la máxima velocidad, los colores impresos quedan brillantes. Calidad superior.



Blancura CIE 164 ★★★★★



2 Papel A4 Double A Color Print

Premium

Paquete de 500 hojas de 90 g. El mejor papel para cualquier tipo de máquina de impresión. Especialmente indicado para impresiones a color, colores más vivos y nítidos gracias a su alto gramaje.

| CÓDIGO | Formato | Hojas / Paq. | Gramaje | 📄 |
|--------|---------|--------------|---------|---|
| 002286 | A4 | 500 | 90 g. | 5 |
| 002880 | A3 | 500 | 90 g. | 1 |



Blancura CIE 164 ★★★★★

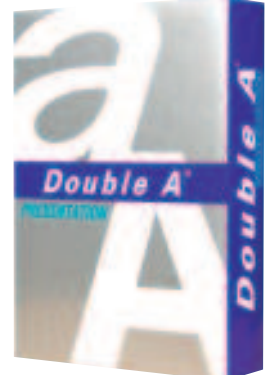

3 Papel A4 Double A Presentation

Premium

Paquete de 500 hojas de 100 g. El mejor papel para cualquier tipo de máquina de impresión. Indicado para la impresión de presentaciones.

| CÓDIGO | Formato | Hojas / Paq. | Gramaje | 📄 |
|--------|---------|--------------|---------|---|
| 002285 | A4 | 500 | 100 g. | 5 |
| 003327 | A4 | 200 | 100 g. | 5 |

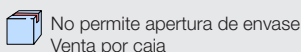

PAPEL BLANCO MULTIFUNCIÓN

NAVIGATOR

Blancura CIE 169 ★★★★★

80g

1 Papel Navigator Universal

Papel paquete de 500 hojas de 80 g. El mejor papel para cualquier tipo de máquina de impresión. Libre de atascos.

| CÓDIGO | Formato | Hojas / Paq. | Gramaje | |
|--------|---------|--------------|---------|---|
| 029998 | A4 | 500 | 80 g. | 5 |
| 029997 | A3 | 500 | 80 g. | 1 |

NAVIGATOR

Blancura CIE 169 ★★★★★

80g

2 Papel Navigator Organizer

Papel paquete de 500 hojas de 80 g. 4 taladros. El mejor papel para cualquier tipo de máquina de impresión. Fotocopias alto volumen.

| CÓDIGO | Formato | Hojas / Paq. | Gramaje | |
|--------|---------|--------------|---------|---|
| 029999 | A4 | 500 | 80 g. | 5 |

NAVIGATOR

Blancura CIE 169 ★★★★★

90g

3 Papel Navigator Expression

Papel paquete de 500 hojas de 90 g. El mejor papel para cualquier tipo de máquina de impresión. Libre de atascos.

| CÓDIGO | Formato | Hojas / Paq. | Gramaje | |
|--------|---------|--------------|---------|---|
| 029993 | A4 | 500 | 90 g. | 5 |

NAVIGATOR

Blancura CIE 169 ★★★★★

100g

4 Papel Navigator Presentation

Papel paquete de 500 hojas de 100 g. El mejor papel para cualquier tipo de máquina de impresión. Libre de atascos. Secado rápido.

| CÓDIGO | Formato | Hojas / Paq. | Gramaje | |
|--------|---------|--------------|---------|---|
| 029229 | A4 | 500 | 100 g. | 5 |
| 029228 | A3 | 500 | 100 g. | 1 |

NAVIGATOR

Blancura CIE 169 ★★★★★

120g

ESPECIAL COLOR
MAYOR VITALEZ • SECADO RÁPIDO • COLORES VIVOS

5 Papel Navigator Colour

Premium

Papel paquete de 250 hojas de 120 g. El mejor papel para cualquier tipo de máquina de impresión. Libre de atascos. Secado rápido. Colores vivos en todas las impresiones.

| CÓDIGO | Formato | Hojas / Paq. | Gramaje |
|--------|---------|--------------|---------|
| 029996 | A4 | 250 | 120 g. |

NAVIGATOR

Blancura CIE 169 ★★★★★

160g

ESPECIAL COLOR
MAYOR VITALEZ • SECADO RÁPIDO • COLORES VIVOS

6 Papel Navigator Office Card

Premium

Papel paquete de 250 hojas de 160 g. Excelencia en imagen digital a color. Para impresiones a color de alta resolución. Secado rápido. Elevada consistencia de calidad en el tiempo.

| CÓDIGO | Formato | Hojas / Paq. | Gramaje | |
|--------|---------|--------------|---------|---|
| 029303 | A4 | 250 | 160 g. | 5 |



PAPEL BLANCO MULTIFUNCIÓN



Blancura CIE 170 ★★★★★



1 Clairefontaine • DCP Papel A4 y A3

Excelente luminosidad

Papel blanco de alta calidad. Blancura extra y textura uniforme. Impresión de imágenes brillantes y acabados inigualables. Para impresoras InkJet y láser.

| CÓDIGO | Formato | Hojas / Paq. | Gramaje |
|--------|---------|--------------|---------|
| 002267 | A4 | 500 | 90 g. |
| 002269 | A4 | 500 | 100 g. |
| 002278 | A4 | 250 | 120 g. |
| 002287 | A4 | 250 | 160 g. |
| 002558 | A4 | 250 | 200 g. |
| 002292 | A4 | 125 | 250 g. |
| 002908 | A4 | 125 | 300 g. |
| 002909 | A4 | 125 | 350 g. |

| CÓDIGO | Formato | Hojas / Paq. | Gramaje |
|--------|---------|--------------|---------|
| 002268 | A3 | 500 | 90 g. |
| 002270 | A3 | 500 | 100 g. |
| 002279 | A3 | 250 | 120 g. |
| 002288 | A3 | 250 | 160 g. |
| 002559 | A3 | 250 | 200 g. |
| 002293 | A3 | 125 | 250 g. |
| 002910 | A3 | 125 | 300 g. |
| 002911 | A3 | 125 | 350 g. |



Blancura CIE 169 ★★★★★



2 Papel Navigator Eco-Logical

Papel paquete de 500 hojas de 75 g. Reducción significativa de recursos naturales utilizados en su producción.

| CÓDIGO | Formato | Hojas / Paq. | Gramaje | ↓ |
|--------|---------|--------------|---------|---|
| 029305 | A4 | 500 | 75 g. | 5 |

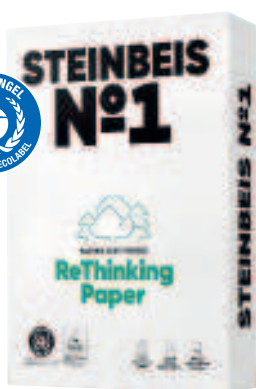

3 Papel A4 100% Reciclado Steinbeis

Papel 100% reciclado. Fabricado con fibras procedentes de papel usado, por lo que es 100% reciclado. El embalaje de este papel también procede de papel reciclado. Diferentes blancuras según el modelo. Paquete 500 hojas.

| CÓDIGO | Formato | Modelo | Hojas / Paq. | Gramaje | ↓ |
|--------|---------|---------------|--------------|---------|---|
| 002906 | A4 | Nº1 - CIE 55 | 500 | 80 g. | 5 |
| 003151 | A4 | Nº2 - CIE 85 | 500 | 80 g. | 5 |
| 003152 | A4 | Nº3 - CIE 110 | 500 | 80 g. | 5 |
| 003153 | A4 | Nº4 - CIE 135 | 500 | 80 g. | 5 |
| 002907 | A3 | Nº1 - CIE 55 | 500 | 80 g. | 5 |
| 003185 | A3 | Nº2 - CIE 85 | 500 | 80 g. | 5 |
| 003154 | A3 | Nº3 - CIE 110 | 500 | 80 g. | 5 |
| 003186 | A3 | Nº4 - CIE 135 | 500 | 80 g. | 5 |

PAPEL DE COLORES

Campus



4 Campus • Papel A4 - 15 colores

Paquete de 500 hojas. Compatible con todo tipo de impresoras láser, InkJet, fotocopiadoras y fax. Colores brillantes para un excelente contraste. Calidad técnica y medio ambiental inmejorable.

| CÓDIGO | Formato | Hojas / Paq. | Gramaje | ↓ | ↓ |
|--------|---------|--------------|---------|---|---|
| 002210 | A4 | 500 | 80 g. | 1 | 5 |



No permite apertura de envase
Venta por caja



Permite apertura de envase
Venta por unidad



Unidades que
contiene la caja

PAPEL DE COLORES

Campus



1 Campus · Papel A4 Color

Gama amplia de colores

Papel de 80 g, con una calidad técnica y medio ambiental inmejorable. Colores estables y no envejecen. Para todo uso.

| CÓDIGO | Color | Hojas / Paq. |
|--------|----------------|--------------|
| 001160 | Amarillo | 100 |
| 001002 | Azul cielo | 100 |
| 002044 | Rosa claro | 100 |
| 001577 | Verde manzana | 100 |
| 001009 | Verde claro | 100 |
| 001576 | Marfil | 100 |
| 001161 | Rojo | 100 |
| 001162 | Naranja | 100 |
| 002885 | Turquesa | 100 |
| 002886 | Amarillo Limón | 100 |

Campus



2 Campus · Papel A4 Colores Neón

Colores neón

Papel de 80 g, con una calidad técnica y medio ambiental inmejorable. Colores estables y no envejecen. Para todo uso.

| CÓDIGO | Color | Hojas / Paq. |
|--------|---------------|--------------|
| 002889 | Verde Neón | 100 |
| 002890 | Amarillo Neón | 100 |
| 002891 | Rosa Neón | 100 |
| 002892 | Naranja Neón | 100 |

Campus



3 Campus · Papel A4 10 Colores surtidos

100 Hojas, 10 por color

Papel de 80 g, con una calidad técnica y medio ambiental inmejorable. Los colores son estables y no envejecen. Indicado para todo uso. Paquete de 100 hojas con diez colores surtidos.

| CÓDIGO | Hojas / Paq. | ↓ |
|--------|--------------|----|
| 001001 | 100 | 11 |

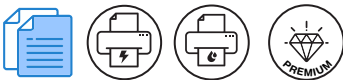

4 Papel A4 y A3 de Colores

Surtido de colores

Papel de 80 g, con una calidad técnica y medio ambiental inmejorable. Especial para fotocopiadoras, impresoras e InkJet. Colores estables, no envejecen.

Formato A4

| CÓDIGO | Color | Hojas / Paq. |
|--------|---------------|--------------|
| 001010 | Amarillo | 500 |
| 001011 | Azul cielo | 500 |
| 001012 | Rosa claro | 500 |
| 001013 | Verde manzana | 500 |
| 001014 | Verde claro | 500 |
| 001015 | Marfil | 500 |
| 001016 | Azul turquesa | 500 |
| 001017 | Rojo | 500 |
| 001578 | Naranja | 500 |
| 001579 | Amarillo oro | 500 |



Formato A3

| CÓDIGO | Color | Hojas / Paq. |
|--------|---------------|--------------|
| 001366 | Amarillo | 500 |
| 002884 | Azul cielo | 500 |
| 001007 | Verde claro | 500 |
| 001005 | Marfil | 500 |
| 001003 | Azul turquesa | 500 |
| 001004 | Rojo | 500 |
| 001006 | Rosa claro | 500 |

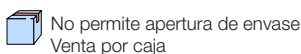

PAPEL BLANCO Y CUADRÍCULADO

Campus

80g

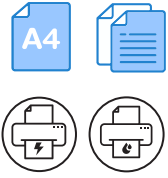

1 Campus • Papel A4 Blanco

Papel blanco de 80 g, con excelente blancura y maquinabilidad. Con una calidad técnica y medioambiental inmejorable. Especial para fotocopiadoras, impresoras láser e InkJet.

| CÓDIGO | Formato | Hojas / Paq. | Gramaje | | |
|--------|---------|--------------|---------|---|----|
| 001019 | A4 | 100 | 80 g. | 1 | 10 |

Campus

80g

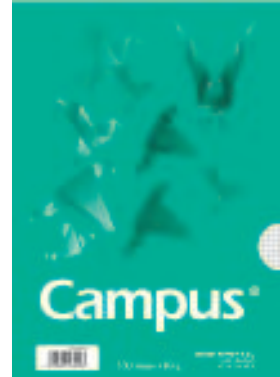

2 Campus • Papel A4 Cuadrículado

Papel blanco de 80 g, con excelente blancura y maquinabilidad. Rayado cuadrículado 4x4 mm.

| CÓDIGO | Formato | Hojas / Paq. | Gramaje | | |
|--------|---------|--------------|---------|---|----|
| 001604 | A4 | 100 | 80 g. | 1 | 10 |

Campus

90g

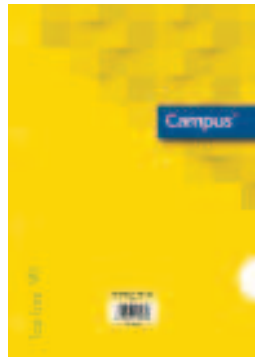

3 Campus • Papel A4 Blanco 4 taladros

Papel blanco de 90 g, con excelente blancura y maquinabilidad. Con una calidad técnica y medioambiental inmejorable. Especial para fotocopiadoras, impresoras láser e InkJet.

| CÓDIGO | Formato | Hojas / Paq. | Gramaje | | |
|--------|---------|--------------|---------|---|---|
| 002441 | A4 | 100 | 90 g. | 1 | 5 |

Campus

90g

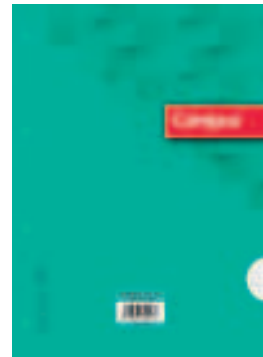

4 Campus • Papel A4 Cuadrículado 4 taladros

Papel cuadrículado de 90 g, con excelente blancura y maquinabilidad. Con una calidad técnica y medioambiental inmejorable. Especial para fotocopiadoras, impresoras láser e InkJet. Paquete de 100 hojas.

| CÓDIGO | Formato | Hojas / Paq. | Gramaje | | |
|--------|---------|--------------|---------|---|---|
| 002185 | A4 | 100 | 90 g. | 1 | 5 |

PAPEL ESPECIAL PARA IMPRESORAS

APLI

640g



5 Apli • Papel magnético

Papel con una fina capa magnética en el dorso que permite adherirse a las superficies metálicas. Acabado fotográfico. Para impresoras InkJet.

| CÓDIGO | Modelo | Hojas / Paq. | Gramaje | Ref. Fab. |
|--------|-----------|--------------|---------|-----------|
| 002920 | Magnético | 8 | 640 g. | 10245 |

APLI

A4

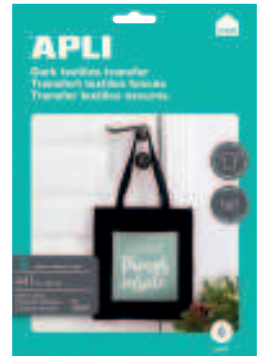

6 Apli • Papel transfer tejidos

Diseñar, imprimir y planchar

Para impresoras InkJet. Ideal para personalizar ropa de trabajo, promocional, etc. Para prendas 100% algodón.

| CÓDIGO | Color soporte | Hojas | Ref. Fab. |
|--------|-----------------|-------|-----------|
| 029995 | Tejidos blancos | 10 | 04128 |
| 029994 | Tejidos oscuros | 5 | 10247 |



No permite apertura de envase
Venta por caja



Permite apertura de envase
Venta por unidad



Unidades que
contiene la caja

PAPEL ESPECIAL PARA IMPRESORAS







1 InkJet Paper PHOTO QUALITY 1440 dpi

Papel para impresoras InkJet. Alta calidad, colores resistentes. Recomendado para gráficos, ilustraciones, folletos, etc.

| CÓDIGO | Resolución | Gramaje | Hojas / Paq. |
|--------|------------|---------|--------------|
| 001569 | 1440 dpi | 100 g. | 100 |







2 InkJet Paper PHOTO QUALITY 2880 dpi

Papel para impresoras InkJet. Alta calidad, colores resistentes. Recomendado para gráficos, folletos, ilustraciones, etc.

| CÓDIGO | Resolución | Gramaje | Hojas / Paq. |
|--------|------------|---------|--------------|
| 001648 | 2880 dpi | 100 g. | 100 |









3 Glossy Paper PHOTO QUALITY - 5760 dpi.

Papel para impresoras InkJet con una resolución de 5760 dpi. Papel blanco brillante. Alta calidad fotográfica.

| CÓDIGO | Resolución | Gramaje | Hojas / Paq. |
|--------|------------|---------|--------------|
| 001646 | 5760 dpi | 180 g. | 20 |









4 Inkjet Paper PHOTO QUALITY - 5760 dpi.

Papel para impresoras InkJet con una resolución de 5760 dpi. Papel blanco brillante. Alta calidad fotográfica.

| CÓDIGO | Resolución | Gramaje | Hojas / Paq. |
|--------|------------|---------|--------------|
| 001570 | 5760 dpi | 230 g. | 20 |







5 Inkjet Paper PHOTO QUALITY - 5760 dpi.

Papel para impresoras InkJet con una resolución de 5760 dpi. Papel blanco brillante. Alta calidad fotográfica.

| CÓDIGO | Resolución | Gramaje | Hojas / Paq. |
|--------|------------|---------|--------------|
| 002912 | 5760 dpi | 250 g. | 20 |









6 Papel Everyday HP Photo Paper

Papel fotográfico de 200 g, perfecto para impresiones diarias. Resultados nítidos. Papel brillante, reciclable. Secado rápido.

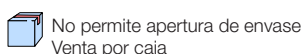
| CÓDIGO | Hojas / Paq. | Gramaje | Ref. Fab. |
|--------|--------------|---------|-----------|
| 029342 | 100 | 200 g. | Q2510A |



PAPEL DE REPROGRAFÍA PARA PLOTTER



Blancura CIE 158 ★★★★★

1 Canson Papel para Plotter Standard Plus InkJet 80 g.

Paapel blanco no couché para impresión CAD. Compatibilidad total con cualquier tipo de plotter InkJet. Recomendado para imprimir pruebas y borradores de planos o mapas en blanco y negro.

| CÓDIGO | Medidas | Pulgadas | Blancura CIE |
|--------|---------------|----------|--------------|
| 028990 | 610 mm x 50 m | 24" | 158 |
| 028991 | 914 mm x 50 m | 36" | 158 |



Blancura CIE 160 ★★★★★

2 Canson Papel para Plotter Premium InkJet 80 g.

Paapel blanco no couché. Para impresión CAD. Secado rápido. Ideal para realización de trazos de ensayos, croquis en ingenierías y oficinas técnicas, para uso diario. Muy prensado, con poco poro. Buena absorción de tinta.

| CÓDIGO | Medidas | Pulgadas | Blancura CIE |
|--------|---------------|----------|--------------|
| 028992 | 610 mm x 50 m | 24" | 160 |
| 028993 | 914 mm x 50 m | 36" | 160 |



Blancura CIE 164 ★★★★★

3 Canson Papel para Plotter Quality Opaco InkJet 90 g.

Paapel universal no couché para impresión de líneas y pequeñas áreas de color. Excelente opacidad y secado inmediato. Para imprimir planos, mapas e imágenes tanto en blanco y negro como en color. Excepcional rendimiento de los colores en alta resolución.

| CÓDIGO | Medidas | Pulgadas | Blancura CIE |
|--------|---------------|----------|--------------|
| 028994 | 610 mm x 50 m | 24" | 164 |
| 028995 | 914 mm x 50 m | 36" | 164 |

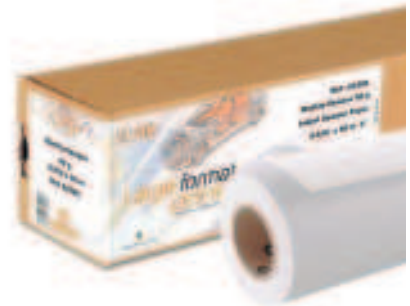

PAPEL CONTINUO PARA LISTADOS DE ORDENADOR

4 Papel continuo para listados de ordenador

Microperforado: dos cortes, dos guías de agujeros para poder ser arrastrado por el carro de la impresora, una vez impreso se pueden arrancar las guías agujereadas. Distintos formatos en blanco y pautado azul. Original y con copia. 1 pulgada = 2,54 mm.

380 mm x 11"

| CÓDIGO | Impresión | Gramaje | Juegos | Trepado | Hojas / Caja |
|--------|--------------|---------|----------|---------|--------------|
| 001108 | PAUTADO AZUL | 70 | Original | 1 | 2500 |

240 mm x 11"

| CÓDIGO | Impresión | Gramaje | Juegos | Trepado | Hojas / Caja |
|--------|--------------|--------------|---------------------|---------|--------------|
| 001107 | PAUTADO AZUL | 70 | Original | 1 | 2500 |
| 001101 | BLANCO | 70 | Original | 2 | 2500 |
| 001098 | BLANCO | 70 / 57 | Original y Copia | 2 | 1500 |
| 001100 | BLANCO | 70 / 56 / 57 | Original y 2 Copias | 2 | 1000 |

240 mm x 12"

| CÓDIGO | Impresión | Gramaje | Juegos | Trepado | Hojas / Caja |
|--------|-----------|---------|----------|---------|--------------|
| 001104 | BLANCO | 70 | Original | 2 | 2500 |

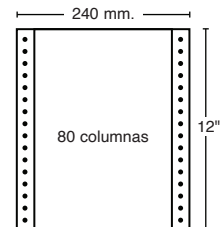
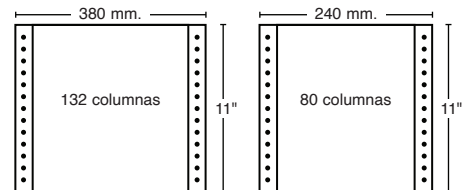

No permite apertura de envase
Venta por caja



Permite apertura de envase
Venta por unidad



Unidades que
contiene la caja

ROLLOS DE PAPEL PARA SUMADORAS

1 Rollos de papel para calculadora y registradora

Excelentes resultados de impresión

Bobinas de papel para sumadora. Papel offset blanco y papel térmico. Distintas medidas para las diferentes marcas de máquinas. Mandril: 12 mm.

Rollo papel. Gramaje: 60 g.

| CÓDIGO | Ancho mm. | Ø Diámetro mm. | |
|--------|-----------|----------------|----|
| 001041 | 37 | 70 | 10 |
| 029298 | 44 | 70 | 10 |
| 001045 | 57 | 65 | 10 |
| 029296 | 58 | 65 | 10 |
| 029957 | 70 | 65 | 10 |
| 028883 | 74 | 65 | 10 |
| 029956 | 75 | 65 | 10 |

Rollo papel 1 copia (2 hojas). Gramaje: 57 g.

| CÓDIGO | Ancho mm. | Ø Diámetro mm. | |
|--------|-----------|----------------|----|
| 001047 | 57 | 65 | 10 |
| 029954 | 70 | 65 | 10 |
| 001048 | 75 | 65 | 10 |

Rollo papel térmico. Gramaje: 55 g.

| CÓDIGO | Ancho mm. | Ø Diámetro mm. | |
|--------|-----------|----------------|----|
| 028884 | 44 | 70 | 10 |
| 029680 | 57 | 30 | 10 |
| 029679 | 57 | 35 | 10 |
| 028885 | 57 | 40 | 10 |
| 002058 | 57 | 45 | 10 |
| 001049 | 57 | 55 | 10 |
| 029947 | 80 | 60 | 8 |
| 002105 | 80 | 80 | 8 |

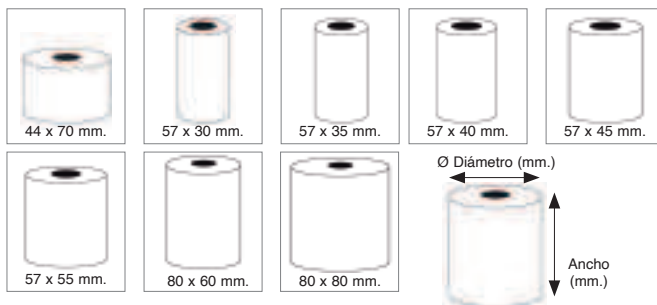
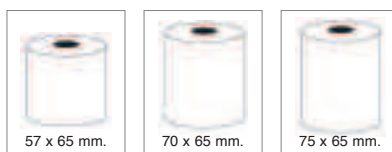
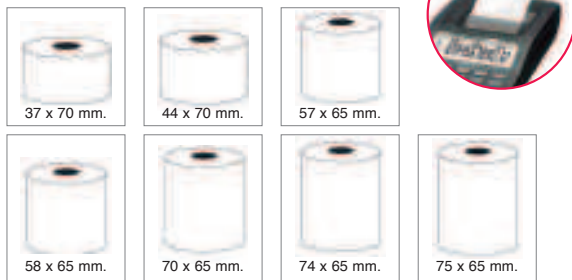

PAPEL PARA FAX



2 Plus Office · Rollos papel térmico para fax

Bobinas de papel térmico para fax. Alta sensibilidad. Totalmente garantizado en calidad y metraje.

| CÓDIGO | Ø Mandril | Medidas |
|--------|-----------|---------------|
| 001051 | 12 mm | 210 mm x 15 m |
| 001052 | 12 mm | 210 mm x 30 m |
| 001055 | 12 mm | 216 mm x 30 m |



ETIQUETAS PARA LOMO DE ARCHIVADOR



3 Plus Office Etiquetas para lomo de archivador

Personalice sus archivadores

Etiquetas lomerías en bolsa de diez unidades. Para insertarlas en los archivadores de 75 mm de lomo.

| CÓDIGO | mm. x mm. | Etiqu. / Bolsa | Para |
|--------|-------------|----------------|-------|
| 002291 | 161 x 48 mm | 10 | A4 |
| 002299 | 188 x 48 mm | 10 | Folio |

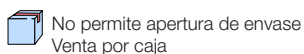

PAPEL CARBÓN



1 Pelikan Papel carbón negro

Papel carbón para copias. No mancha. Para copias mecanográficas. Hasta 10 copias a la vez. Escritura negra con dorso rojo.



| CÓDIGO | Escritura | Modelo | Hojas / Paq. |
|--------|-----------|--------------|--------------|
| 029962 | Negra | Interplastic | 100 |



2 Pelikan Papel carbón azul

Papel carbón para copias. Tamaño A4. No mancha. Para copias escritas a mano. Múltiples usos. Escritura azul, dorso azul.



| CÓDIGO | Escritura | Modelo | Hojas / Paq. |
|--------|-----------|------------|--------------|
| 029963 | Azul | Plenticopy | 100 |

PAPELES ESPECIALES



3 Papel con diseño

Cuatro diseños

Papel decorado para realizar impresiones sobre diferentes motivos de fondo, cuatro diseños en sobres de 25 hojas.



| CÓDIGO | Diseño | Hojas / Paq. | Gramaje |
|--------|------------|--------------|---------|
| 001580 | 4 surtidos | 25 | 80 g. |



4 Guarro • Papel Torreón verjurado

Papel con verjurado sobrio y elegante, con marca al agua. Con excelentes resultados en todo tipo de impresión.



| CÓDIGO | Color | Hojas / Paq. | Gramaje |
|--------|----------|--------------|---------|
| 002276 | Blanco | 100 | 90 g. |
| 002277 | Ahuesado | 100 | 90 g. |



5 Michel • Papel pergamino

Papel pergamino con bordes troquelados. Gran resistencia. Ideal para diplomas, cartas de menú, etiquetas, tarjetas, etc.

| CÓDIGO | Modelo | Color | Gramaje |
|--------|---------------|-----------|---------|
| 002913 | Piel elefante | Hueso | 125 g. |
| 002914 | Piel elefante | Pergamino | 125 g. |
| 002915 | Parchment | Blanco | 150 g. |
| 002916 | Parchment | Ocre | 150 g. |
| 002917 | Parchment | Topacio | 150 g. |
| 002918 | Marmoleado | Gris | 200 g. |
| 002919 | Rústico | Blanco | 200 g. |

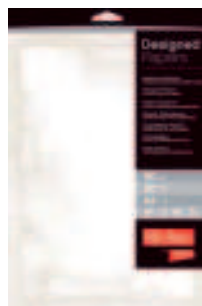

6 Apli • Papel pergamino

Papel con impresión a color simulando pergamino. Ideal para invitaciones, cartas, proyectos de manualidades, etc.

| CÓDIGO | Modelo | Hojas / Paq. | Gramaje |
|--------|---------|--------------|---------|
| 002089 | Clásico | 20 | 90 g. |

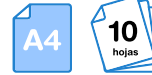

7 Apli • Papel metalizado

Papel metalizado en diferentes colores.

| CÓDIGO | Modelo |
|--------|---------|
| 002091 | Perla |
| 002247 | Champán |
| 002248 | Plata |
| 002249 | Oro |



No permite apertura de envase
Venta por caja



Permite apertura de envase
Venta por unidad



Unidades que
contiene la caja

ETIQUETAS ADHESIVAS POLIVALENTES



1 Plus Office · Etiquetas polivalentes

Adhesivo más fuerte

Etiquetas adhesivas blancas en formato A4 especiales para una excelente impresión en impresoras InkJet, láser y fotocopiadoras. Formato de las etiquetas predefinido en la mayoría de los softwares.

Cantos redondeados

| CÓDIGO | Medidas | Etq. / Caja | Etq. / Hoja | Nº Ref. |
|--------|--------------|-------------|-------------|---------|
| 001637 | 99,1 x 38 mm | 1400 | 14 | 10690 |

Cantos rectos

| CÓDIGO | mm. x mm. | Etq. / Caja | Etq. / Hoja | Nº Ref. |
|--------|----------------|-------------|-------------|---------|
| 001635 | 48,5 x 16,9 mm | 6400 | 64 | 10688 |
| 001534 | 38 x 21,2 mm | 6500 | 65 | 10673 |
| 001638 | 52,5 x 21,2 mm | 5600 | 56 | 10691 |
| 002528 | 48,5 x 25,4 mm | 4000 | 40 | 10694 |
| 002363 | 52 x 30 mm | 4000 | 40 | 10693 |
| 001535 | 70 x 25 mm | 3600 | 36 | 10674 |
| 001630 | 70 x 32 mm | 2700 | 27 | 10683 |
| 001537 | 70 x 37 mm | 2400 | 24 | 10676 |
| 001536 | 70 x 35 mm | 2400 | 24 | 10675 |
| 001631 | 70 x 42 mm | 2100 | 21 | 10684 |
| 001539 | 105 x 37 mm | 1600 | 16 | 10678 |
| 001538 | 105 x 35 mm | 1600 | 16 | 10677 |
| 002365 | 97 x 42,3 mm | 1200 | 12 | 10695 |
| 001541 | 105 x 42,3 mm | 1400 | 14 | 10680 |
| 001540 | 105 x 41 mm | 1400 | 14 | 10679 |
| 001663 | 105 x 48 mm | 1200 | 12 | 10692 |
| 001632 | 105 x 57 mm | 1000 | 10 | 10685 |
| 001633 | 105 x 74 mm | 800 | 8 | 10686 |
| 001634 | 105 x 148 mm | 400 | 4 | 10687 |
| 001542 | 210 x 148 mm | 200 | 2 | 10681 |
| 001543 | 210 x 297 mm | 100 | 1 | 10682 |



Cantos redondeados

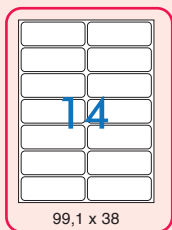

Cantos rectos

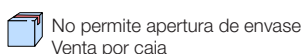
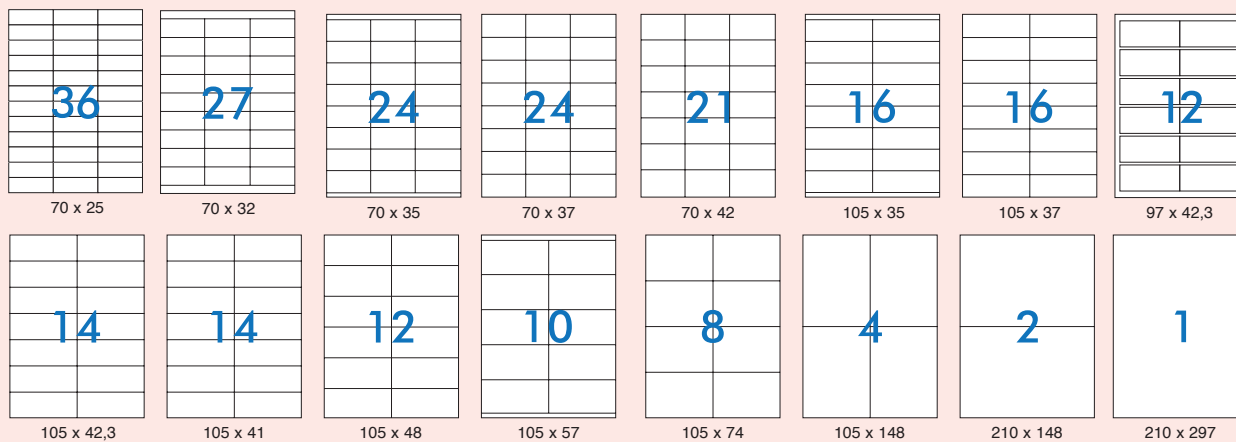
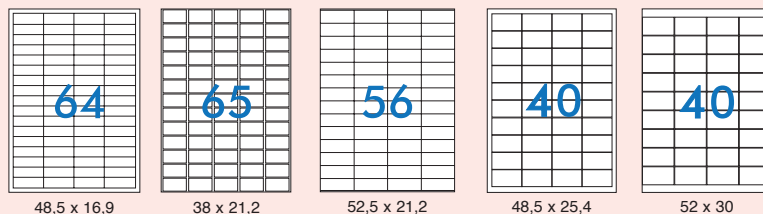

ETIQUETAS ADHESIVAS POLIVALENTES

ETIQUETAS ADHESIVAS POLIVALENTES

APLI

1 Apli · Etiquetas polivalentes

Etiquetas adhesivas blancas en formato A4, especiales para una excelente impresión en impresoras InkJet, láser y fotocopiadoras. Formato de las etiquetas predefinido en la mayoría de los softwares. Cantos rectos.

A4 100 hojas - Cantos rectos

| CÓDIGO | Medidas | Etiqu. / Paq. | Etiqu. / Hoja | Ref. | Prov. |
|--------|----------------|---------------|---------------|-------|-------|
| 029846 | 38 x 21,2 mm | 6500 | 65 | 01283 | |
| 001266 | 48,5 x 16,9 mm | 6800 | 68 | 01282 | |
| 028998 | 52,5 x 21,2 mm | 5600 | 56 | 01284 | |
| 003347 | 70 x 16,9 mm | 5100 | 51 | 01294 | |
| 029844 | 48,5 x 25,4 mm | 4400 | 44 | 01285 | |
| 001255 | 70 x 25,4 mm | 3300 | 33 | 01270 | |
| 029837 | 70 x 33,8 mm | 2400 | 24 | 01293 | |
| 001257 | 70 x 35 mm | 2400 | 24 | 01272 | |
| 029004 | 70 x 36 mm | 2400 | 24 | 01298 | |
| 001258 | 70 x 37 mm | 2400 | 24 | 01273 | |
| 029219 | 64,6 x 33,8 mm | 2400 | 24 | 01263 | |
| 001261 | 70 x 42,4 mm | 2100 | 21 | 01276 | |
| 029848 | 105 x 29 mm | 2000 | 20 | 01299 | |
| 001268 | 105 x 35 mm | 1600 | 16 | 01287 | |
| 001259 | 105 x 37 mm | 1600 | 16 | 01274 | |
| 029833 | 70 x 50,8 mm | 1500 | 15 | 01295 | |
| 001260 | 105 x 40 mm | 1400 | 14 | 01275 | |
| 029829 | 105 x 42,4 mm | 1400 | 14 | 01277 | |
| 003345 | 70 x 67,7 mm | 1200 | 12 | 01290 | |
| 001269 | 105 x 48 mm | 1200 | 12 | 01289 | |
| 029850 | 97 x 42,4 mm | 1200 | 12 | 01288 | |
| 001262 | 105 x 57 mm | 1000 | 10 | 01278 | |
| 029135 | 105 x 70 mm | 800 | 8 | 01292 | |
| 001263 | 105 x 74 mm | 800 | 8 | 01279 | |
| 001264 | 105 x 148 mm | 400 | 4 | 01280 | |
| 001254 | 210 x 148 mm | 200 | 2 | 01264 | |
| 001265 | 210 x 297 mm | 100 | 1 | 01281 | |

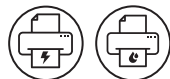

A4 500 hojas - Cantos rectos

| CÓDIGO | mm. x mm. | Etiqu. / Caja | Etiqu. / Hoja | Ref. | Prov. |
|--------|--------------|---------------|---------------|-------|-------|
| 003449 | 70 x 37 mm | 12000 | 24 | 01783 | |
| 003450 | 105 x 74 mm | 4000 | 8 | 01796 | |
| 003451 | 105 x 148 mm | 2000 | 4 | 01797 | |
| 003446 | 210 x 148 mm | 1000 | 2 | 01787 | |
| 003447 | 210 x 297 mm | 500 | 1 | 01788 | |

A4 25 hojas - Cantos rectos

| CÓDIGO | Medidas | Etiqu. / Paq. | Etiqu. / Hoja | Ref. | Prov. |
|--------|--------------|---------------|---------------|-------|-------|
| 002097 | 210 x 297 mm | 25 | 1 | 01215 | |

A3 100 hojas - Cantos rectos

| CÓDIGO | mm. x mm. | Etiqu. / Caja | Etiqu. / Hoja | Ref. | Prov. |
|--------|-------------------|---------------|---------------|-------|-------|
| 003445 | 297 x 420 mm (A3) | 100 | 1 | 11352 | |

Diagram showing grid layouts for various label sizes with dimensions and counts:

- 38 x 21,2 (65)
- 48,5 x 16,9 (68)
- 52,5 x 21,2 (56)
- 70 x 16,9 (51)
- 48,5 x 25,4 (44)
- 70 x 25,4 (33)
- 70 x 37 (24)
- 70 x 36 (24)
- 70 x 35 (24)
- 70 x 33,8 (24)
- 64,6 x 33,8 (24)
- 70 x 42,4 (21)
- 105 x 29 (20)
- 105 x 35 (16)
- 105 x 37 (16)
- 70 x 50,8 (15)
- 105 x 40 (14)
- 105 x 42,4 (14)
- 105 x 48 (12)
- 97 x 42,4 (12)
- 70 x 67,7 (12)
- 105 x 57 (10)
- 105 x 70 (8)
- 105 x 74 (8)
- 105 x 148 (4)
- 210 x 148 (2)
- 210 x 297 (1)



No permite apertura de envase
Venta por caja



Permite apertura de envase
Venta por unidad



Unidades que
contiene la caja

ETIQUETAS ADHESIVAS

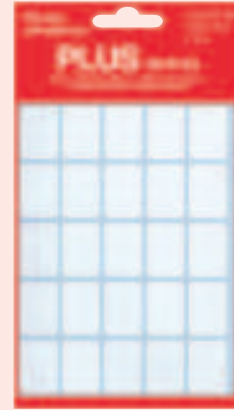

1 Plus Office Etiquetas adhesivas en hojas

Para múltiples usos

Etiquetas adhesivas blancas para etiquetaje y oficina. Sobres con cinco hojas de etiquetas con adhesivo permanente.

| CÓDIGO | Medidas | Etiqu. / Sobre | | |
|--------|------------|----------------|---|----|
| 001291 | 8 x 12 mm | 600 | 1 | 10 |
| 001293 | 10 x 16 mm | 405 | 1 | 10 |
| 001294 | 12 x 18 mm | 280 | 1 | 10 |
| 001295 | 12 x 30 mm | 175 | 1 | 10 |
| 001296 | 13 x 50 mm | 105 | 1 | 10 |
| 001297 | 16 x 22 mm | 210 | 1 | 10 |
| 001298 | 19 x 27 mm | 125 | 1 | 10 |
| 001299 | 19 x 40 mm | 100 | 1 | 10 |
| 001300 | 20 x 50 mm | 75 | 1 | 10 |
| 001301 | 20 x 75 mm | 50 | 1 | 10 |

| CÓDIGO | Medidas | Etiqu. / Sobre | | |
|--------|-------------|----------------|---|----|
| 001302 | 22 x 32 mm | 100 | 1 | 10 |
| 001303 | 25 x 40 mm | 80 | 1 | 10 |
| 001304 | 26 x 54 mm | 60 | 1 | 10 |
| 001289 | 31 x 100 mm | 25 | 1 | 10 |
| 001305 | 34 x 53 mm | 45 | 1 | 10 |
| 001306 | 34 x 67 mm | 30 | 1 | 10 |
| 001307 | 50 x 50 mm | 30 | 1 | 10 |
| 001308 | 50 x 70 mm | 20 | 1 | 10 |
| 001309 | 53 x 82 mm | 20 | 1 | 10 |
| 001290 | 53 x 100 mm | 15 | 1 | 10 |
| 001292 | 81 x 110 mm | 10 | 1 | 10 |



2 Apli · Etiquetas cantos redondeados

Etiquetas adhesivas blancas en formato A4, especiales para una excelente impresión en impresoras InkJet, láser y fotocopiadoras. Formato de las etiquetas predefinido en la mayoría de los softwares. Cantos redondeados.

| CÓDIGO | mm. x mm. | Etiqu. / Caja | Etiqu. / Hoja | Ref. Prov. |
|--------|------------------|---------------|---------------|------------|
| 029817 | 63,5 x 38,1 mm | 2100 | 21 | 02414 |
| 029814 | 64 x 33,9 mm | 2400 | 24 | 02409 |
| 029812 | 99,1 x 34 mm | 1600 | 16 | 02418 |
| 029811 | 99,1 x 38,1 mm | 1400 | 14 | 02419 |
| 029217 | 99,1 x 93,1 mm | 600 | 6 | 02421 |
| 029806 | 199,6 x 144,5 mm | 200 | 2 | 02423 |



3 Apli · Etiquetas removibles

Etiquetas adhesivas. Fácil despegado. Ideales para poner precios y referencias. Para fotocopiadoras, impresoras InkJet y láser.

Caja 100 hojas.

| CÓDIGO | mm. x mm. | Etiqu. / Caja | Cantos | Etiqu./Hoja | Ref. Prov. |
|--------|-------------|---------------|-------------|-------------|------------|
| 002068 | 36,8 x 23,8 | 5500 | Redondeados | 55 | 03051 |
| 002069 | 38 x 21,2 | 6500 | Rectos | 65 | 03052 |
| 002071 | 48,5 x 25,4 | 4400 | Rectos | 44 | 03054 |
| 002073 | 64,6 x 33,8 | 2400 | Rectos | 24 | 03056 |
| 002074 | 97 x 42,4 | 1200 | Rectos | 12 | 03057 |
| 002075 | 105 x 148 | 400 | Rectos | 4 | 03058 |

Caja 25 hojas. Cantos redondeados

| CÓDIGO | mm. x mm. | Etiqu. / Caja | Etiqu. / Hoja | Ref. Prov. |
|--------|-------------|---------------|---------------|------------|
| 002100 | 17.8 x 10 | 6750 | 270 | 10197 |
| 002101 | 25.4 x 10 | 4725 | 189 | 10198 |
| 002102 | 35.6 x 16.9 | 2000 | 80 | 10199 |

Caja 25 hojas. Especial joyería. Cantos redondeados

| CÓDIGO | mm. x mm. | Etiqu. / Caja | Etiqu. / Hoja | Ref. Prov. |
|--------|-----------|---------------|---------------|------------|
| 002103 | 45 x 8 | 2200 | 88 | 10314 |

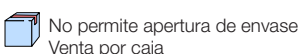

TARJETAS DE VISITA

APLI



1 Apli · Tarjetas de visita 200 g.

Tarjeta de 200 g. y blanca, apta para utilizar en impresoras de inyección de tinta y láser. Cantos rectos y bordes lisos. 10 tarjetas por hoja. 10+5 hojas A4 por pack. Secado rápido de la tinta. Tarjeta: 89 x 51 mm. Acabado mate.

| CÓDIGO | Acabado | Hojas / Tarjetas | Cantos | Gramaje | Ref. Prov. |
|--------|---------|------------------|--------|---------|------------|
| 002583 | Mate | 15/150 | Rectos | 200g. | 10609 |

APLI



2 Apli · Etiqueta lomera blanca para archivo

Etiquetas blancas cantos romos tamaño 190 x 61 mm con adhesivo permanente. 25 hojas (100 etiquetas). Excelente calidad de impresión en impresoras inkjet, láser o fotocopiadoras.

| CÓDIGO | mm. x mm. | Etiqu. / Caja | Etiqu. / Hoja | Ref. Prov. |
|--------|-----------|---------------|---------------|------------|
| 002099 | 190 x 61 | 100 | 4 | 01233 |

ETIQUETAS TRASLÚCIDAS

APLI



3 Apli · Etiquetas traslúcidas intemperie

Etiquetas adhesivas traslúcidas. Para fotocopiadoras e impresoras láser. Hojas en A4, de poliéster transparente. Resistentes a la intemperie. Cantos rectos.

| CÓDIGO | mm. x mm. | Etiqu. / Sobre | Etiqu. / Hoja | Ref. Prov. |
|--------|-------------|----------------|---------------|------------|
| 002081 | 48,5 x 25,4 | 880 | 44 | 01223 |
| 028444 | 63,5 x 38,1 | 420 | 21 | 10968 |
| 002082 | 70 x 37 | 480 | 24 | 01224 |
| 002921 | 99,1 x 38,1 | 280 | 14 | 10969 |
| 002083 | 210 x 297 | 20 | 1 | 01225 |

APLI



4 Apli · Etiquetas transparentes permanentes

Etiquetas transparentes con acabado brillante, casi invisibles. Excelente calidad de impresión en impresoras inkjet. 10 hojas en A4. Cantos romos.

| CÓDIGO | mm. x mm. | Etiqu. / Sobre | Etiqu. / Hoja | Ref. Prov. |
|--------|-------------|----------------|---------------|------------|
| 028442 | 48,5 x 25,4 | 440 | 44 | 10050 |
| 003448 | 63,5 x 38,1 | 210 | 21 | 10967 |
| 028443 | 210 x 297 | 10 | 1 | 10053 |

ETIQUETAS PERMANENTES Y FLUORESCENTES

APLI



5 Apli · Etiquetas de colores

Etiquetas adhesivas de colores vivos en formato A4, especiales para impresión en láser y fotocopiadoras. Ideales para destacar cualquier mensaje. Permanentes. Cantos rectos.

| CÓDIGO | Color | Etiqu. / Sobre | Etiqu. / Hoja | Ref. Prov. |
|--------|----------|----------------|---------------|------------|
| 028437 | Amarillo | 20 | 1 | 01599 |
| 028438 | Azul | 20 | 1 | 01600 |
| 028439 | Rojo | 20 | 1 | 01601 |
| 028440 | Verde | 20 | 1 | 01602 |

APLI



6 Apli · Etiquetas fluorescentes

Etiquetas adhesivas de colores fluorescentes en formato A4, especiales para impresión en láser y fotocopiadoras. Ideales para destacar cualquier mensaje. Permanentes. Cantos rectos.

| CÓDIGO | Color | Etiqu. / Sobre | Etiqu. / Hoja | Ref. Prov. |
|--------|----------|----------------|---------------|------------|
| 029282 | Amarillo | 20 | 1 | 02878 |
| 029281 | Naranja | 20 | 1 | 02879 |
| 029279 | Verde | 20 | 1 | 02881 |
| 028441 | Rojo | 20 | 1 | 02880 |



No permite apertura de envase
Venta por caja



Permite apertura de envase
Venta por unidad



Unidades que
contiene la caja

ETIQUETAS PARA EL CONGELADOR Y PARA CD

APLI

A4 **10** hojas

Resisten hasta **-40°C**

Etiquetas congelador
Freezer labels
Étiquettes congélateur

1 Apli Etiquetas removibles para el congelador

Resisten hasta -40°C

Etiquetas adhesivas removibles aptas para láser, InkJet y fotocopiadoras. Cantos redondeados.

| CÓDIGO | Medidas mm. | Etq. / Caja | Ref. Prov. |
|--------|-------------|-------------|------------|
| 002924 | 63,5 x 38,1 | 210 | 12328 |

APLI

A4 **25** hojas

Etiquetas CD-DVD cobertura total

2 Apli Etiquetas CD-DVD cobertura total

Adhesivo permanente

Etiquetas adhesivas para láser, InkJet y fotocopiadoras.

| CÓDIGO | Medidas mm. | Etq. / Caja | Ref. Prov. |
|--------|-----------------|-------------|------------|
| 002079 | Mega Ø 117 x 18 | 50 | 10601 |

ETIQUETAS COLGANTES

APLI

7 x 19 11 x 24 11 x 29

18 x 29 28 x 43 36 x 53 45 x 65 50 x 70

3 Apli • Etiquetas colgantes

Etiquetas colgantes para escritura manual. Ideales para marcar prendas. Diferentes medidas.

| CÓDIGO | mm. x mm. | Etq. / Caja | Ref. Prov. |
|--------|-----------|-------------|------------|
| 001249 | 7 x 19 | 1000 | 00383 |
| 029194 | 11 x 24 | 1000 | 00382 |
| 029196 | 11 x 29 | 1000 | 00385 |
| 001251 | 18 x 29 | 1000 | 00389 |
| 001252 | 28 x 43 | 500 | 00391 |
| 001253 | 36 x 53 | 500 | 00392 |
| 029200 | 45 x 65 | 400 | 00395 |
| 029201 | 50 x 70 | 400 | 00396 |

ARANDELAS ADHESIVAS

PLUS

Aranuelas adhesivas reforzadas

4 Plus Office Aranuelas adhesivas reforzadas

Para proteger los documentos perforados

Aranuelas adhesivas con refuerzo de 13 mm de diámetro.

| CÓDIGO | Medidas mm. | Aranuelas / Caja |
|--------|-------------|------------------|
| 001590 | Ø 13 | 200 |

ETIQUETAS EN CONTINUO

APLI

5 Apli • Etiquetas en continuo

Para impresoras de impacto

Etiquetas adhesivas blancas plegadas en zig-zag a 12°. Adhesivo permanente sin disolventes. Apts también para impresoras láser en continuo. Caja de 500 pliegos.

| CÓDIGO | mm. x mm. | Etq. / Caja | Salida | Ref. Prov. |
|--------|--------------|-------------|--------|------------|
| 001285 | 88,9 x 36 | 4000 | 1 | 00004 |
| 029886 | 137,2 x 74,1 | 2000 | 1 | 00073 |
| 001283 | 88,9 x 23,3 | 12000 | 2 | 00014 |
| 001286 | 88,9 x 36 | 8000 | 2 | 00015 |

ETIQUETAS ENVÍO, ROLLO E IDENTIFICATIVAS

ETIQUETAS DE ENVÍO

APLI



1 Apli • Etiquetas de envío

Expedición de paquetes

Etiquetas adhesivas impresas para envíos. Rollo de 200 etiquetas.

| CÓDIGO | mm. x mm. | Texto | Ref. Prov. |
|--------|-----------|------------------|------------|
| 001273 | 50 x 100 | Contiene Albarán | 00295 |
| 029356 | 50 x 100 | Frágil | 00296 |
| 028445 | 82 x 109 | Rellenar Datos | 00324 |

ETIQUETAS EN ROLLO

APLI

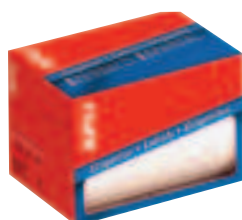

2 Apli Etiquetas en rollo

Para múltiples usos

Etiquetas adhesivas blancas para etiquetaje y oficina. Adhesivo permanente sin disolventes.

| CÓDIGO | mm. x mm. | Etq. / Rollo | Ref. Prov. |
|--------|-----------|--------------|------------|
| 002928 | ∅ 25 | 2.400 | 01674 |
| 001312 | 12 x 18 | 5600 | 01679 |
| 001313 | 16 x 22 | 4200 | 01683 |
| 029215 | 25 x 40 | 1600 | 01690 |
| 029212 | 34 x 53 | 900 | 01694 |
| 029213 | 34 x 67 | 600 | 01695 |
| 029214 | 53 x 100 | 300 | 01704 |

APLI



3 Apli • Etiquetas en rollo PVP

Etiquetas adhesivas PVP en rollo. Para escritura manual. Adhesivo removible.

Tamaño: 12 x 18 mm

| CÓDIGO | Color | Etq. / Rollo | Ref. Prov. |
|--------|--------|--------------|------------|
| 029129 | Blanco | 3360 | 10084 |

Tamaño: 16 x 22 mm

| CÓDIGO | Color | Etq. / Rollo | Ref. Prov. |
|--------|--------|--------------|------------|
| 029132 | Blanco | 2520 | 10087 |

ETIQUETAS ADHESIVAS IDENTIFICATIVAS

AVERY



4 Avery Pulseras identificativas imprimibles

Realizados en polietileno ultra resistente. Suaves, flexibles y fáciles de despegar del soporte gracias a la micro perforación. Anti-manipulación. Imprimibles con todas las impresoras láser. Formato adaptable a todas las medidas de muñecas.

| CÓDIGO | Color Etq. | mm. x mm. | Etq. / Paq. | Ref. Prov. |
|--------|------------|-----------|-------------|------------|
| 630786 | Blanco | 265 x 18 | 50 | L4000-5 |

AVERY

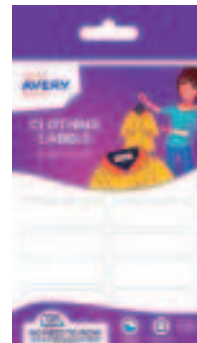

5 Avery Etiquetas para tejido sin plancha

Se adhieren firmemente a los tejidos sin necesidad de plancha, ni de coser. Aptas para la lavadora y secadora.

| CÓDIGO | Color Etq. | mm. x mm. | Etq. / Paq. | Ref. Prov. |
|--------|------------|-----------|-------------|------------|
| 630784 | Blanco | 43 x 13 | 36 | ETVET36-UK |



No permite apertura de envase
Venta por caja



Permite apertura de envase
Venta por unidad



Unidades que
contiene la caja

ETIQUETAS ADHESIVAS RESISTENTES

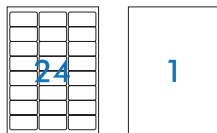

1 Avery Etiquetas blancas de poliéster

Resistentes y duraderas, incluso para uso exterior

Etiquetas con adhesivo permanente, para impresión en láser. Ideales para uso exterior. Extra resistentes (a prueba de rotura, aceite, suciedad y salpicaduras). Inalterables por cambios de temperaturas entre -20°C y +80°C.

| CÓDIGO | mm. x mm. | Etiqu. / Paq. | Ref. Prov. |
|--------|----------------|---------------|------------|
| 028614 | 63,5 x 33,9 | 480 | L4773-20 |
| 028613 | 210 x 297 (A4) | 20 | L4775-20 |

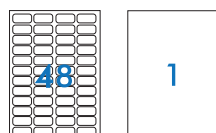

2 Avery Etiquetas plateadas de poliéster

Ideal para identificar tus componentes electrónicos

Etiquetas con adhesivo permanente, para impresión en láser. Extra resistentes (a prueba de rotura, aceite, suciedad y salpicaduras). Inalterables por cambios de temperaturas entre -20°C y +80°C. Acabado en plata.

| CÓDIGO | mm. x mm. | Etiqu. / Paq. | Ref. Prov. |
|--------|----------------|---------------|------------|
| 028615 | 45,7 x 21,2 | 960 | L6009-20 |
| 028616 | 210 x 297 (A4) | 20 | L6013-20 |

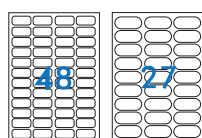

3 Avery Etiquetas blancas anti-manipulación

Ideal para garantizar la seguridad empresarial

Etiquetas con adhesivo permanente de poliéster resistente. Resisten a los agentes químicos, abrasiones, rayos UV, agua, y temperaturas extremas de -20°C a +90°C. Pueden ser aplicadas sobre metal, plástico, superficies pintadas, policarbonato y vidrio.

| CÓDIGO | Color Etiqu. | mm. x mm. | Etiqu. / Paq. | Ref. Prov. |
|--------|--------------|-------------|---------------|------------|
| 002932 | Blanco | 45,7 x 21,2 | 960 | L6113-20 |
| 002933 | Blanco | 63,5 x 29,6 | 540 | L6114-20 |

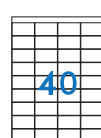

4 Avery Etiquetas blancas anti-fraude

Ideal para garantizar la seguridad empresarial

Etiquetas con adhesivo permanente de poliéster resistente. Resisten a los agentes químicos, abrasiones, rayos UV, agua, y temperaturas extremas de -40°C a +100°C. Pueden ser aplicadas sobre metal, plástico, superficies pintadas, policarbonato y vidrio. Si se intenta remover la etiqueta, esta se desintegra, haciendo evidente el intento de manipulación.

| CÓDIGO | Color Etiqu. | mm. x mm. | Etiqu. / Paq. | Ref. Prov. |
|--------|--------------|-------------|---------------|------------|
| 002922 | Blanco | 45,7 x 25,4 | 800 | L6145-20 |

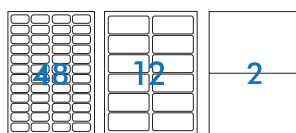

5 Avery Etiquetas blancas de polietileno flexible

Ideal para el uso en laboratorios químicos. Ultra resistentes

Etiquetas con adhesivo permanente, elásticas y flexibles. Resisten a los agentes químicos, abrasiones, rayos UV, agua, y temperaturas extremas de -40°C a +150°C. Pueden ser aplicadas sobre metal, plástico, superficies pintadas, policarbonato y vidrio. Esterilizables. Conformes a los estándares GHS-BS5609 Parte 2 para el etiquetado y transporte de las sustancias químicas.

| CÓDIGO | Color Etiqu. | mm. x mm. | Etiqu. / Paq. | Ref. Prov. |
|--------|--------------|----------------|---------------|------------|
| 002929 | Blanco | 45,7 x 21,2 | 480 | L7911-10 |
| 002930 | Blanco | 99,1 x 42,3 | 120 | L7913-10 |
| 002931 | Blanco | 210 x 148 (A5) | 20 | L7916-10 |

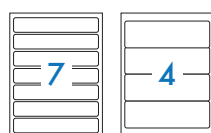

6 Avery Etiquetas blancas para archivadores

Etiquetas blancas para archivadores para lomo ancho o estrecho. Adhesivo permanente. Nueva tecnología Ultragrip, agarre seguro sin atascamientos para impresiones perfectas. Tecnología BlockOUT, material cubriente que permite ocultar la etiqueta anterior. Color blanco.

| CÓDIGO | Medidas mm. | Etiqu./Paq. | Ref. Prov. |
|--------|-------------|-------------|------------|
| 002952 | 192 x 61 | 100 | L4761-25 |
| 002953 | 192 x 38 | 175 | L4760-25 |

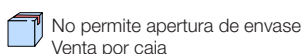

NORMALIZACIÓN DE SOBRES Y BOLSAS A EFECTOS DE CORREOS

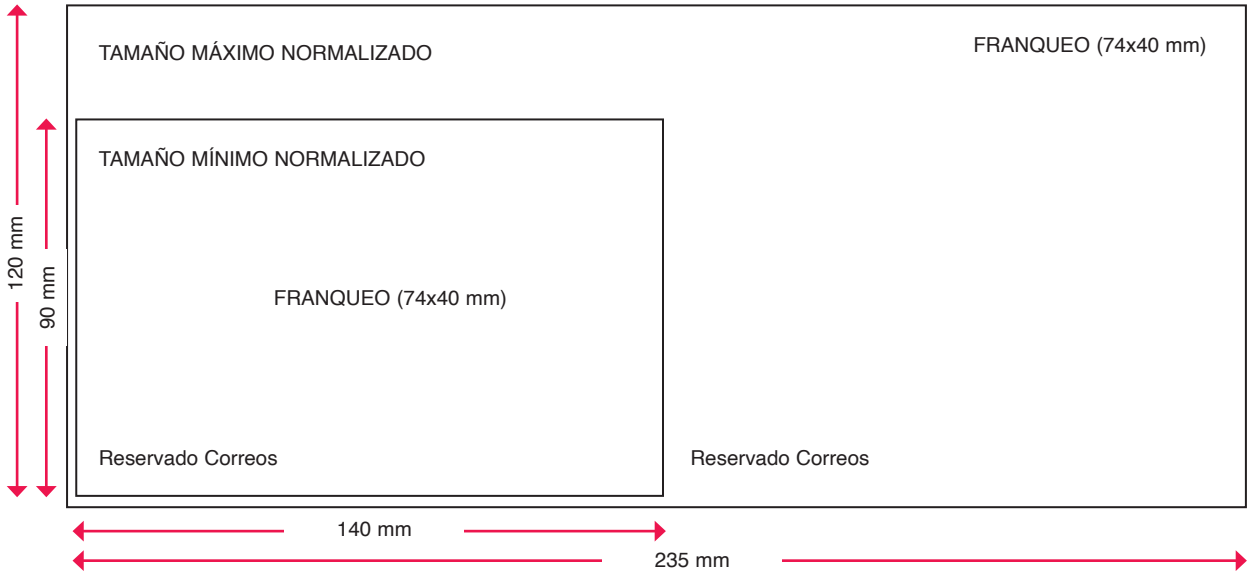

NORMALIZACIÓN DE SOBRES Y BOLSAS

Se consideran NORMALIZADOS aquellos envíos cuyas características permiten ser franqueados y clasificados mecánicamente. Disfrutan del franqueo mínimo los tamaños comprendidos entre 90 x 104 mm y 120 x 235 mm, si su peso es de 20 gramos o menos.

Se consideran NO NORMALIZADOS aquellos envíos de medidas superiores a 120 x 235 mm y su franqueo pasa a ser de la segunda escala. Los envíos con pesos superiores a 20 gramos, cualesquiera que sean sus medidas y su franqueo se rige por su peso. por debajo de 90 x 140 mm no son admitidos por Correos.

CÓMO ELEGIR UN SOBRE

1 Tamaño y plegado de A4

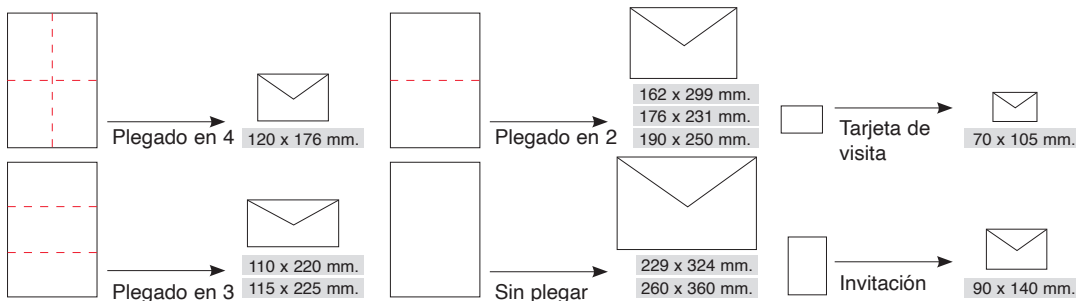

2 Cierre

- Solapa engomada: para humedecer y pegar.
- Tira autoadhesiva de silicona: para retirar y pegar.

TIPOS DE CIERRE

OPEN SYSTEM

El sistema de apertura con preprensión asegura una mayor confiabilidad. Con un simple movimiento, conseguimos una apertura completa e íntica del sobre así como una total confidencialidad de los documentos.

COLORES

ÍNDICE DE SÍMBOLOS

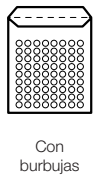
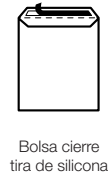

SOBRES DE ENVÍO ESTÁNDAR



1 Plus Office Sobres en paquetes de 10 ud.

Sobres en paquetes de diez sobres.

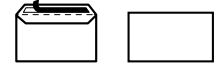

| CÓDIGO | Gramaje g. | Open System | Cierre | Solapa | Ventana | Color | Papel | Ud. / Paquete |
|----------------------------------|------------|-------------|------------------|--------|---------|--------|-----------|---------------|
| 120 x 176 mm. (Comercial) | | | | | | | | |
| 029434 | 90 | Si | Tira de Silicona | Recta | No | Blanco | Offset | 10 |
| 110 x 220 mm. (DL) | | | | | | | | |
| 002375 | 90 | Si | Tira de Silicona | Recta | No | Blanco | Offset | 10 |
| 002377 | 120 | No | Tira de Silicona | Recta | No | Crema | Verjurado | 10 |
| 115 x 225 mm. (Americano) | | | | | | | | |
| 029433 | 90 | Si | Tira de Silicona | Recta | No | Blanco | Offset | 10 |
| 162 x 229 mm. (C5) | | | | | | | | |
| 002378 | 120 | No | Tira de Silicona | Recta | No | Blanco | Verjurado | 10 |
| 176 x 231 mm. (Cuartilla) | | | | | | | | |
| 002379 | 90 | No | Tira de Silicona | Recta | No | Blanco | Offset | 10 |
| 229 x 324 mm. (C4) | | | | | | | | |
| 002380 | 100 | No | Tira de Silicona | Recta | No | Blanco | Offset | 10 |



2 Plus Office · Sobres en caja

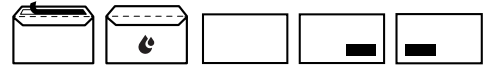

| CÓDIGO | Gramaje g. | Open System | Cierre | Solapa | Ventana | Color | Papel | Ud. / Caja |
|---|------------|-------------|------------------|--------|-----------|--------|-----------|--------------|
| 70 x 105 mm. (Tarjetas de visita) | | | | | | | | |
| 001318 | 90 | No | Engomado | Pico | No | Blanco | Offset | Est. 100 ud. |
| 90 x 140 mm. Mínimo normalizado (Tarjetón) | | | | | | | | |
| 001319 | 70 | No | Engomado | Pico | No | Blanco | Offset | 500 |
| 120 x 176 mm. (Comercial) | | | | | | | | |
| 001320 | 90 | Si | Tira de Silicona | Recta | No | Blanco | Offset | 500 |
| 001324 | 70 | No | Engomado | Pico | No | Caña | Verjurado | 500 |
| 110 x 220 mm. (DL) | | | | | | | | |
| 001325 | 90 | Si | Tira de Silicona | Recta | No | Blanco | Offset | 500 |
| 001326 | 90 | Si | Tira de Silicona | Recta | Derecha | Blanco | Offset | 500 |
| 115 x 225 mm. (Americano) | | | | | | | | |
| 001328 | 90 | Si | Tira de Silicona | Recta | No | Blanco | Offset | 500 |
| 001329 | 90 | Si | Tira de Silicona | Recta | Derecha | Blanco | Offset | 500 |
| 001330 | 90 | Si | Tira de Silicona | Recta | Izquierda | Blanco | Offset | 500 |
| 162 x 229 mm. (C5) | | | | | | | | |
| 029519 | 90 | Si | Tira de Silicona | Recta | No | Blanco | Offset | 500 |
| 176 x 231 mm. (Cuartilla) | | | | | | | | |
| 001332 | 90 | No | Tira de Silicona | Recta | No | Blanco | Offset | 250 |
| 190 x 250 mm. (Cuartilla prolongado) | | | | | | | | |
| 001334 | 90 | No | Tira de Silicona | Recta | No | Blanco | Offset | 250 |
| 229 x 324 mm. (C4) | | | | | | | | |
| 001336 | 100 | No | Tira de Silicona | Recta | No | Blanco | Offset | 250 |
| 260 x 360 mm. (Folio prolongado) | | | | | | | | |
| 001337 | 100 | No | Engomado | Pico | No | Blanco | Offset | 250 |

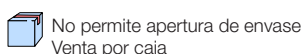

BOLSAS PARA ENVÍO

BOLSAS PARA ENVÍO

**1 Bolsas blancas en paquete de 10 ud.**

Bolsas para envíos fabricada en papel offset extrablancos. Cierre con tira de silicona.

| CÓDIGO | mm. x mm. | Formato | Gramaje | Ud. / Paq. |
|--------|-----------|---------------|---------|------------|
| 002313 | 184 x 261 | 4º prolongado | 100 | 10 |
| 002315 | 229 x 324 | C4 - A4 | 100 | 10 |
| 002316 | 250 x 353 | B4 - Folio | 100 | 10 |
| 002317 | 260 x 360 | Fº prolongado | 100 | 10 |

**2 Bolsas blancas en caja**

Bolsas para envíos fabricada en papel offset extrablancos. Cierre con tira de silicona.

| CÓDIGO | mm. x mm. | Formato | Gramaje | Ud. / Caja |
|--------|-----------|-------------------|---------|------------|
| 001339 | 162 x 229 | C5 - A5 | 90 | 500 |
| 002314 | 184 x 261 | Cuarto prolongado | 100 | 500 |
| 001341 | 229 x 324 | C4 - A4 | 100 | 250 |
| 001342 | 250 x 353 | B4 - Folio | 100 | 250 |
| 002318 | 260 x 360 | Folio prolongado | 100 | 250 |

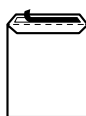
**3 Bolsas kraft salarios en caja**

Bolsas para envíos fabricada en papel kraft marrón. Cierre con tira de silicona.

| CÓDIGO | mm. x mm. | Formato | Gramaje | Ud. / Caja |
|--------|-----------|---------|---------|------------|
| 001346 | 100 x 145 | Salario | 70 | 1000 |
| 001347 | 120 x 170 | Salario | 70 | 500 |
| 029483 | 132 x 187 | Salario | 80 | 500 |

**4 Bolsas kraft en paquetes de 10 ud.**

Bolsas para envíos fabricada en papel kraft verjurado. Cierre con tira de silicona.

| CÓDIGO | mm. x mm. | Formato | Gramaje | Ud. / Paq. |
|--------|-----------|---------------|---------|------------|
| 002374 | 162 x 229 | C5 - A5 | 80 | 10 |
| 002319 | 184 x 261 | 4º prolongado | 80 | 10 |
| 002320 | 229 x 324 | C4 - A4 | 90 | 10 |
| 002321 | 250 x 353 | B4 - Folio | 90 | 10 |
| 002322 | 260 x 360 | Fº prolongado | 90 | 10 |

**5 Bolsas kraft en caja**

Bolsas para envíos fabricada en papel kraft verjurado. Cierre con tira de silicona.

| CÓDIGO | mm. x mm. | Formato | Gramaje | Ud. / Caja |
|--------|-----------|-------------------|---------|------------|
| 001361 | 162 x 229 | C5 - A5 | 80 | 500 |
| 001362 | 184 x 261 | Cuarto prolongado | 80 | 250 |
| 001363 | 229 x 324 | C4 - A4 | 90 | 250 |
| 001364 | 250 x 353 | B4 - Folio | 90 | 250 |
| 001365 | 260 x 360 | Folio prolongado | 90 | 250 |
| 029454 | 310 x 410 | Radiografía | 90 | 250 |
| 029451 | 370 x 450 | Radiografía | 90 | 250 |



BOLSAS ACOLCHADAS

1 Bolsas acolchadas

Proteja sus envíos

Bolsas acolchadas con burbujas de aire. Kraft marrón y blanco. Cierre autoadhesivo con tira de silicona.



Papel Kraft marrón

| CÓDIGO | mm. x mm. | Ref. | Ud. / Caja |
|--------|-----------|-------|------------|
| 001350 | 180 x 160 | CD | 10 |
| 001351 | 110 x 160 | A/000 | 10 |
| 001352 | 120 x 210 | B/00 | 10 |
| 001353 | 150 x 210 | C/0 | 10 |
| 001354 | 180 x 260 | D/1 | 10 |
| 001355 | 220 x 260 | E/2 | 10 |
| 001356 | 220 x 330 | F/3 | 10 |
| 001357 | 240 x 330 | G/4 | 10 |
| 001358 | 270 x 360 | H/5 | 10 |
| 001359 | 300 x 440 | J/6 | 10 |
| 001360 | 350 x 470 | K/7 | 10 |
| 001849 | 180 x 160 | CD | 100 |
| 001844 | 150 x 210 | C/0 | 100 |
| 001845 | 180 x 260 | D/1 | 100 |
| 001846 | 220 x 330 | F/3 | 50 |
| 001847 | 240 x 330 | G/4 | 50 |
| 001848 | 270 x 360 | H/5 | 50 |

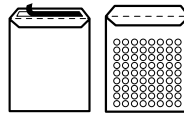

Papel celulosa blanco

| CÓDIGO | mm. x mm. | Ref. | Ud. / Paquete |
|--------|-----------|------|---------------|
| 001843 | 180 x 160 | CD | 10 |
| 001838 | 150 x 210 | C/0 | 10 |
| 001839 | 180 x 260 | D/1 | 10 |
| 001840 | 220 x 330 | F/3 | 10 |
| 001841 | 240 x 330 | G/4 | 10 |
| 001842 | 270 x 360 | H/5 | 10 |

2 Bolsas de Kraft con fuelle de 30 a 50 mm.

2 tipos de papel a elegir: kraft marrón de 120 g, o kraft armado de 155 g, para mayor protección y seguridad. Ideales para el envío de dossiers, catálogos y carpetas voluminosas. Fuelle extensible de 30 a 50 mm por los tres lados. Cierre con tira autoadhesiva de silicona.



Papel Kraft marrón - Fuelle 30 mm.

| CÓDIGO | mm. x mm. | Gramaje | Ud. / Caja |
|--------|-----------|---------|------------|
| 002323 | 229 x 324 | 120 | 50 |
| 002324 | 250 x 353 | 120 | 50 |
| 002325 | 280 x 365 | 120 | 50 |

Papel Kraft marrón armado - Fuelle 50 mm.

| CÓDIGO | mm. x mm. | Gramaje | Ud. / Caja |
|--------|-----------|---------|------------|
| 002328 | 280 x 365 | 155 | 50 |

LACRE



3 Pelikan • Lacre rojo

Pack de 10 lacres, color rojo. Para sellar documentos y paquetes. Granulación fina y color intenso

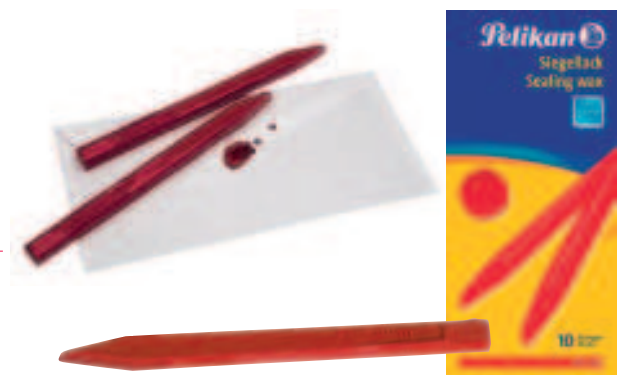

| CÓDIGO | Color | Contenido |
|--------|-------|----------------|
| 001491 | Rojo | Caja de 10 ud. |

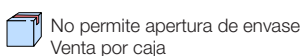

SOBRES DE COLORES



1 Plus Office • Sobres de color C6

Cierre con tira de silicona

Cierre con tira autoadhesiva de silicona. Papel de 120 g. Imprimibles en impresoras InkJet y láser. Sin ventana. Formato C6. Sobres por paquete: 20 ud.

| CÓDIGO | Color | Medidas mm. | Gramaje | Ud./ Paq. |
|--------|-----------------|-------------|---------|-----------|
| 002560 | Azul pastel | 114 x 162 | 120 | 20 |
| 002561 | Crema | 114 x 162 | 120 | 20 |
| 002562 | Verde | 114 x 162 | 120 | 20 |
| 002563 | Rojo | 114 x 162 | 120 | 20 |
| 002564 | Naranja | 114 x 162 | 120 | 20 |
| 002565 | Amarillo pastel | 114 x 162 | 120 | 20 |
| 002566 | Verde claro | 114 x 162 | 120 | 20 |
| 002567 | Rosa pastel | 114 x 162 | 120 | 20 |
| 002568 | Azul | 114 x 162 | 120 | 20 |

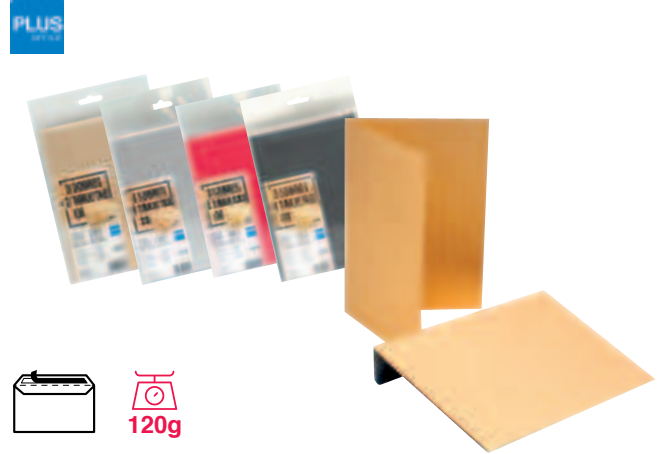

2 Plus Office • Sobres + tarjetas de colores metalizados C6

Cierre con tira de silicona

Cierre con tira autoadhesiva de silicona. Sobres de 120g con tarjeta de 220g. Imprimibles en impresoras InkJet y láser. Sin ventana. Formato C6.

| CÓDIGO | Color | Medidas mm. | Gramaje | Ud./ Paq. |
|--------|-------|-------------|---------|-----------|
| 003125 | Oro | 114 x 162 | 120 | 3 |
| 003126 | Plata | 114 x 162 | 120 | 3 |
| 003127 | Rojo | 114 x 162 | 120 | 3 |
| 003128 | Gris | 114 x 162 | 120 | 3 |

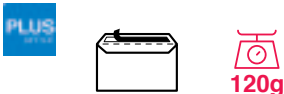

3 Plus Office • Sobres de color DL

Cierre con tira de silicona

Cierre con tira autoadhesiva de silicona. Papel de 120 g. Imprimibles en impresoras InkJet y láser. Sin ventana. Formato DL. Sobres por paquete: 20 ud.

| CÓDIGO | Color | Medidas mm. | Gramaje | Ud./ Paq. |
|--------|-----------------|-------------|---------|-----------|
| 002569 | Azul pastel | 110 x 220 | 120 | 20 |
| 002570 | Crema | 110 x 220 | 120 | 20 |
| 002571 | Verde | 110 x 220 | 120 | 20 |
| 002572 | Rojo | 110 x 220 | 120 | 20 |
| 002573 | Naranja | 110 x 220 | 120 | 20 |
| 002574 | Amarillo pastel | 110 x 220 | 120 | 20 |
| 002575 | Verde claro | 110 x 220 | 120 | 20 |
| 002576 | Rosa pastel | 110 x 220 | 120 | 20 |
| 002577 | Azul | 110 x 220 | 120 | 20 |

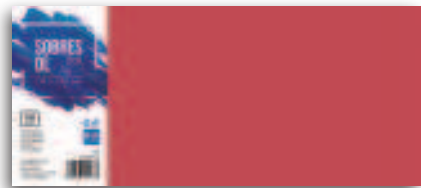

SOBRES PORTADOCUMENTOS



4 Plus Office Sobres portadocumentos transparentes

Para el envío de cualquier documento

Sobres autoadhesivos para el envío de documentación en el exterior de las cajas.

| CÓDIGO | Para documentos (interior) | Ud. / Caja |
|--------|----------------------------|------------|
| 003373 | 130 x 120 mm. | 1000 |
| 001591 | 162 x 120 mm. | 100 |
| 001592 | 228 x 120 mm. | 100 |
| 003374 | 228 x 165 mm. | 100 |
| 003375 | 320 x 250 mm. | 500 |



LIBROS DE SUBCONTRATACIÓN



1 Miquel Rius · Libros de subcontratación

Cubierta cartulina de 210 g/m². Formato Folio apaisado. 70 g/m². Formato apaisado. Con papel autocopia. Juego de 10 hojas

| CÓDIGO | Idioma | Formato | Hojas |
|--------|-----------------------------------|-------------|---------------|
| 029103 | Castellano | F° Apaisado | 10 duplicadas |
| 028846 | Castellano / Valenciano / Catalán | F° Apaisado | 10 duplicadas |
| 028847 | Castellano / Gallego | F° Apaisado | 10 duplicadas |
| 028848 | Castellano / Euskera | F° Apaisado | 10 duplicadas |



LIBROS CONTABLES, REGISTROS Y ACTAS



2 Miquel Rius Libros contables, registros y actas

Libros con cubierta en tela de color burdeos, doble estampación en color rojo y oro. Papel registro de 102 g. 100 Hojas.

Libros contables

| CÓDIGO | Modelo | Medidas mm. | Formato | Hojas |
|--------|-------------------------|-------------|-------------|-------|
| 001174 | Cuentas corrientes | 220 x 312 | F° Natural | 100 |
| 001182 | Actas | 220 x 312 | F° Natural | 100 |
| 001187 | Entrada correspondencia | 305 x 212 | F° Apaisado | 100 |
| 001185 | Caja | 220 x 312 | F° Natural | 100 |
| 001188 | Salida correspondencia | 305 x 213 | F° Apaisado | 100 |
| 001183 | Diario doble | 220 x 312 | F° Natural | 100 |
| 029668 | Facturas emitidas | 220 x 312 | F° Natural | 100 |
| 029661 | Cuentas corrientes | 215 x 158 | 4° Apaisado | 100 |

Libros de registro

| CÓDIGO | Modelo | Medidas mm. | Formato | Hojas |
|--------|---------------------|-------------|-------------|-------|
| 029658 | Registro socios SRL | 305 x 213 | F° Apaisado | 100 |

Libros de actas

| CÓDIGO | Modelo | Medidas mm. | Formato | Hojas |
|--------|---------------------|-------------|---------|-------|
| 001173 | Actas (recambiable) | 210 x 297 | A4 | 100 |



LIBROS CARTONÉ



3 Miquel Rius · Libros cartoné

Libros con cubierta en cartoné, tapa en 3 piezas con lomera de tela en diferentes colores. Interior en papel de 70 g.

| CÓDIGO | Modelo | Medidas mm. | Juego | Hojas |
|--------|--------------------|-------------|-------------|-------|
| 001189 | Cuentas corrientes | 215 x 158 | 4° Apaisado | 100 |
| 001195 | Cuentas corrientes | 215 x 315 | F° Natural | 100 |
| 001194 | Cuadrícula 4x4 mm | 210 x 307 | F° Natural | 100 |

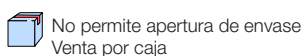
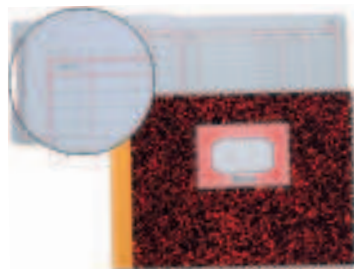

TALONARIOS

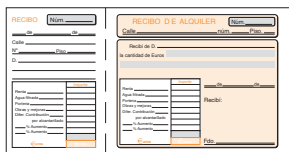

1 Plus Office • Inquilinato

Talonario de inquilinato especial impreso en dos colores. Con matriz.

100 Hojas. Formato apaisado

| CÓDIGO | Medidas mm. | Juego | Ref. Prov. | | |
|--------|-------------|----------|------------|---|---|
| 001374 | 210 x 105 | Original | T-40 | 1 | 5 |

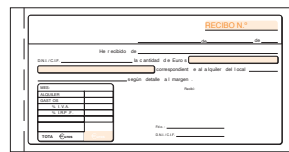

2 Plus Office • Alquiler

Talonario de recibos impresos en dos colores.

Papel autocopiativo - 50 Juegos

| CÓDIGO | Medidas mm. | Juego | Ref. Prov. | | |
|--------|-------------|-----------|------------|---|---|
| 001379 | 207 x 109 | Duplicado | T-52 | 1 | 5 |

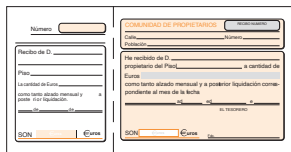

3 Plus Office • Comunidad

Talonario de comunidad impreso en dos colores. Con matriz.

100 Hojas. Formato apaisado

| CÓDIGO | Medidas mm. | Juego | Ref. Prov. | | |
|--------|-------------|----------|------------|---|---|
| 003341 | 210 x 105 | Original | T-48 | 1 | 5 |

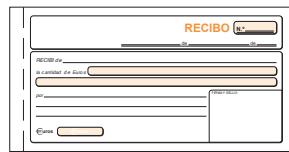

4 Plus Office • Recibos estándar

Talonario de recibos impresos en dos colores.

Papel autocopiativo - 50 Juegos

| CÓDIGO | Medidas mm. | Juego | Ref. Prov. | | |
|--------|-------------|-----------|------------|---|---|
| 001381 | 207 x 109 | Duplicado | T-60 | 1 | 5 |



5 Plus Office • Recibos

Talonario de recibos impresos en dos colores. Con matriz.

100 Hojas. Formato apaisado

| CÓDIGO | Medidas mm. | Juego | Ref. Prov. | | |
|--------|-------------|----------|------------|---|---|
| 001375 | 207 x 109 | Original | T-16 | 1 | 5 |

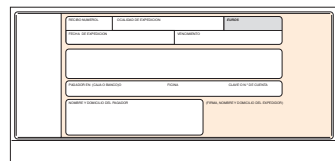

6 Plus Office • Recibo normalizado banco

Talonario de recibos impresos en dos colores.

100 Hojas. Formato apaisado

| CÓDIGO | Medidas mm. | Juego | Ref. Prov. | | |
|--------|-------------|----------|------------|---|---|
| 001376 | 215 x 100 | Original | T-19 | 1 | 5 |



7 Plus Office • Lotería

Talonario de lotería impreso en dos colores. Con matriz.

100 Hojas. Formato apaisado

| CÓDIGO | Medidas mm. | Juego | Ref. Prov. | | |
|--------|-------------|----------|------------|---|----|
| 001380 | 207 x 109 | Original | T-15 | 1 | 10 |

50 Hojas. Formato apaisado

| CÓDIGO | Medidas mm. | Juego | Ref. Prov. | | |
|--------|-------------|----------|------------|---|----|
| 002330 | 207 x 109 | Original | T-15-50H | 1 | 10 |

25 Hojas. Formato apaisado

| CÓDIGO | Medidas mm. | Juego | Ref. Prov. | | |
|--------|-------------|----------|------------|---|----|
| 002331 | 207 x 109 | Original | T-15-25H | 1 | 20 |



8 Plus Office • Vales

Talonario de 100 hojas impreso en dos colores. Con matriz.

100 Hojas. Formato apaisado

| CÓDIGO | Medidas mm. | Juego | Ref. Prov. | | |
|--------|-------------|----------|------------|---|---|
| 001418 | 207 x 109 | Original | T-14 | 1 | 5 |

TALONARIOS



1 Plus Office • Camareros

Talonario para camareros impreso en dos colores.

Papel autocopiativo - 50 Juegos.

| CÓDIGO | Medidas mm. | Juego | Ref. Prov. | | |
|--------|-------------|------------|------------|---|----|
| 029099 | 73 x 155 | Duplicado | T-575/2 | 1 | 10 |
| 029100 | 73 x 155 | Triplicado | T-576/3 | 1 | 5 |



2 Plus Office • Camareros

Talonario para camareros impreso en dos colores. Formato especial bolsillo.

Papel autocopiativo - 50 Juegos.

| CÓDIGO | Medidas mm. | Juego | Ref. Prov. | | |
|--------|-------------|-----------|------------|---|---|
| 001408 | 88 x 135 | Duplicado | T-140 | 1 | 5 |

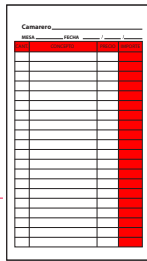

3 Plus Office • Camareros

Talonario para camareros impreso en dos colores. Formato especial bolsillo.

Papel autocopiativo - 50 Juegos.

| CÓDIGO | Medidas mm. | Juego | Ref. Prov. | | |
|--------|-------------|-----------|------------|---|----|
| 003343 | 90 x 160 | Duplicado | T-1 | 1 | 10 |
| 003342 | 90 x 220 | Duplicado | T-2 | 1 | 10 |



4 Plus Office • Camareros

Talonario para camareros impreso en dos colores.

Papel autocopiativo - 50 Juegos - Formato natural

| CÓDIGO | Medidas mm. | Juego | Ref. Prov. | | |
|--------|-------------|------------|------------|---|---|
| 001406 | 109 x 153 | Duplicado | T-88 | 1 | 5 |
| 001410 | 109 x 153 | Triplicado | T-89 | 1 | 5 |



5 Plus Office • Pedidos

Talonario de pedidos impreso en dos colores.

Formato natural

Original: 100 Hojas.

Autocopiativo: 50 Juegos.

| CÓDIGO | Medidas mm. | Juego | Ref. Prov. | | |
|--------|-------------|------------|------------|---|---|
| 001394 | 145 x 207 | Original | T-27 | 1 | 5 |
| 001393 | 145 x 207 | Duplicado | T-71 | 1 | 5 |
| 029614 | 145 x 207 | Triplicado | T-72 | 1 | 5 |



6 Plus Office Entregas

Talonario de entregas impresos en dos colores.

Formato apaisado

Original: 100 Hojas.

Autocopiativo: 50 Juegos.

| CÓDIGO | Medidas mm. | Juego | Ref. Prov. | | |
|--------|-------------|------------|------------|---|---|
| 001404 | 153 x 109 | Original | T-32 | 1 | 5 |
| 001402 | 153 x 109 | Duplicado | T-79 | 1 | 5 |
| 001403 | 153 x 109 | Triplicado | T-54 | 1 | 5 |



7 Plus Office Entregas

Talonario de entregas impresos en dos colores.

Formato apaisado

Original: 100 Hojas.

Autocopiativo: 50 Juegos.

| CÓDIGO | Medidas mm. | Juego | Ref. Prov. | | |
|--------|-------------|------------|------------|---|---|
| 001400 | 207 x 145 | Original | T-26 | 1 | 5 |
| 001398 | 207 x 145 | Duplicado | T-49 | 1 | 5 |
| 001399 | 207 x 145 | Triplicado | T-47 | 1 | 5 |



8 Plus Office • Entregas

Talonario de entregas impresos en dos colores.

Papel autocopiativo - 50 Juegos. Formato natural

| CÓDIGO | Medidas mm. | Juego | Ref. Prov. | | |
|--------|-------------|------------|------------|---|---|
| 001401 | 145 x 207 | Duplicado | T-91 | 1 | 5 |
| 029625 | 145 x 207 | Triplicado | T-92 | 1 | 5 |



TALONARIOS

**1 Plus Office • Albaranes**

Talonario de albaranes impreso en dos colores.

Formato natural
Original: 100 Hojas.
Autocopiativo: 50 Juegos.



| CÓDIGO | Medidas mm. | Juego | Ref. Prov. | | |
|--------|-------------|------------|------------|---|---|
| 001397 | 146 x 207 | Duplicado | T-120 | 1 | 5 |
| 001405 | 146 x 207 | Triplicado | T-122 | 1 | 5 |

**2 Plus Office • Albaranes**

Talonario de albaranes impreso en dos colores.

Papel autocopiativo - 50 Juegos. Formato apaisado

| CÓDIGO | Medidas mm. | Juego | Ref. Prov. | | |
|--------|-------------|-----------|------------|---|---|
| 002462 | 207 x 146 | Duplicado | T-119 | 1 | 5 |

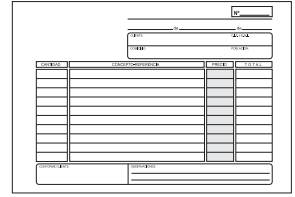
**3 Plus Office • Facturas**

Talonario de facturas impresos en dos colores.

Formato natural
Original: 100 Hojas.
Autocopiativo: 50 Juegos.



| CÓDIGO | Medidas mm. | Juego | Ref. Prov. | | |
|--------|-------------|------------|------------|---|---|
| 001387 | 109 x 153 | Original | T-46 | 1 | 5 |
| 001386 | 109 x 153 | Duplicado | T-68 | 1 | 5 |
| 028926 | 109 x 153 | Triplicado | T-70 | 1 | 5 |

**4 Plus Office • Facturas**

Talonario de facturas impresos en dos colores.

Formato natural
Original: 100 Hojas.
Autocopiativo: 50 Juegos.

| CÓDIGO | Medidas mm. | Juego | Ref. Prov. | | |
|--------|-------------|------------|------------|---|---|
| 001389 | 145 x 207 | Original | T-6 | 1 | 5 |
| 001383 | 145 x 207 | Duplicado | T-63 | 1 | 5 |
| 001390 | 145 x 207 | Triplicado | T-65 | 1 | 5 |

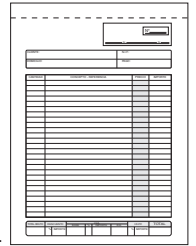
**5 Plus Office • Facturas**

Talonario de facturas impresos en dos colores.

Papel autocopiativo - 50 Juegos. Formato apaisado

| CÓDIGO | Medidas mm. | Juego | Ref. Prov. | | |
|--------|-------------|-----------|------------|---|----|
| 001385 | 153 x 109 | Duplicado | T-67 | 1 | 10 |

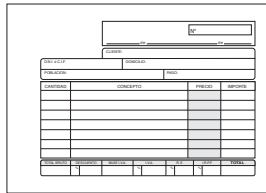
**6 Plus Office • Facturas**

Talonario de facturas impresos en dos colores.

Papel autocopiativo - 50 Juegos. Formato apaisado

| CÓDIGO | Medidas mm. | Juego | Ref. Prov. | | |
|--------|-------------|-----------|------------|---|---|
| 029632 | 207 x 145 | Duplicado | T-64 | 1 | 5 |

**7 Plus Office • Facturas**

Talonario de facturas impresos en dos colores.

Papel autocopiativo - 50 Juegos. Formato natural

| CÓDIGO | Medidas mm. | Juego | Ref. Prov. | | |
|--------|-------------|-----------|------------|---|---|
| 001388 | 210 x 300 | Duplicado | T-56 | 1 | 5 |

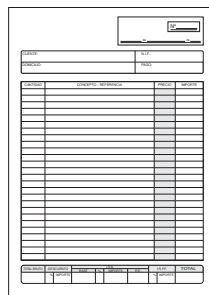
**8 Plus Office Presupuestos**

Talonario de presupuestos impreso en dos colores.

Papel autocopiativo - 50 Juegos. Formato natural

| CÓDIGO | Medidas mm. | Juego | Ref. Prov. | | |
|--------|-------------|-----------|------------|---|---|
| 001395 | 145 x 207 | Duplicado | T-90 | 1 | 5 |



TALONARIOS

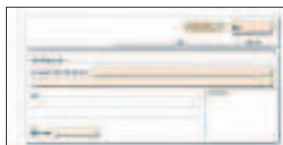

1 Plus Office • Recibos Catalán

Talonario de recibos impresos en dos colores. En idioma catalán.

Papel autocopiativo - 50 Juegos

| CÓDIGO | Medidas mm. | Juego | Ref. Prov. | |
|--------|-------------|-----------|------------|---|
| 003351 | 210 x 105 | Duplicado | T-60C | 5 |



2 Plus Office • Recibos Catalán

Talonario de recibos impresos en dos colores. Con matriz. En idioma catalán.

100 Hojas. Formato apaisado

| CÓDIGO | Medidas mm. | Juego | Ref. Prov. | | |
|--------|-------------|----------|------------|---|----|
| 002934 | 210 x 105 | Original | T-16C | 1 | 10 |

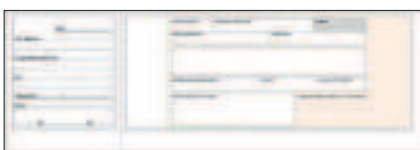

3 Plus Office Recibo normalizado banco Catalán

Talonario de recibos impresos en dos colores. En idioma catalán.

100 Hojas. Formato apaisado

| CÓDIGO | Medidas mm. | Juego | Ref. Prov. | | |
|--------|-------------|----------|------------|---|---|
| 002935 | 300 x 107 | Original | T-98C | 1 | 5 |



4 Plus Office Pedidos Catalán

Talonario de pedidos impresos en dos colores. En idioma catalán.

Papel autocopiativo - 50 Juegos. Formato natural

| CÓDIGO | Medidas mm. | Juego | Ref. Prov. | | |
|--------|-------------|-----------|------------|---|----|
| 002940 | 150 x 210 | Duplicado | T-71C | 1 | 10 |



5 Plus Office • Entregas - Catalán

Talonario de entregas impresos en dos colores. En idioma catalán.

Papel autocopiativo - 50 Juegos. Formato apaisado

| CÓDIGO | Medidas mm. | Juego | Ref. Prov. | | |
|--------|-------------|------------|------------|---|----|
| 002579 | 150 x 105 | Duplicado | T-79C | 1 | 10 |
| 002937 | 150 x 105 | Triplicado | T-54C | - | 1 |

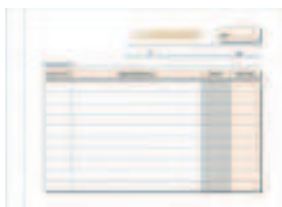

6 Plus Office Entregas - Catalán

Talonario de entregas impresos en dos colores. En idioma catalán.

Papel autocopiativo - 50 Juegos. Formato natural

| CÓDIGO | Medidas mm. | Juego | Ref. Prov. | |
|--------|-------------|------------|------------|---|
| 002936 | 150 x 210 | Duplicado | T-91C | 1 |
| 003352 | 150 x 210 | Triplicado | T-92C | 5 |



7 Plus Office • Entregas - Catalán

Talonario de entregas impresos en dos colores. En idioma catalán.

Papel autocopiativo - 50 Juegos. Formato apaisado

| CÓDIGO | Medidas mm. | Juego | Ref. Prov. |
|--------|-------------|------------|------------|
| 002939 | 210 x 150 | Duplicado | T-49C |
| 002938 | 210 x 150 | Triplicado | T-47C |



8 Plus Office Albaranes Catalán

Talonario de albaranes impresos en dos colores. En idioma catalán.

Papel autocopiativo - 50 Juegos. Formato natural

| CÓDIGO | Medidas mm. | Juego | Ref. Prov. | |
|--------|-------------|------------|------------|---|
| 003353 | 150 x 210 | Duplicado | T-120C | 5 |
| 003354 | 150 x 210 | Triplicado | T-122C | 5 |



No permite apertura de envase
Venta por caja



Permite apertura de envase
Venta por unidad



Unidades que
contiene la caja

TALONARIOS



1 Plus Office Facturas Catalán

Talonnario de facturas impresos en dos colores. En idioma catalán.

Papel autocopiativo - 50 Juegos. Formato natural

| CÓDIGO | Medidas mm. | Juego | Ref. Prov. | |
|--------|-------------|------------|------------|---|
| 003355 | 150 x 210 | Duplicado | T-63C | 5 |
| 003356 | 150 x 210 | Triplicado | T-65C | 5 |



2 Plus Office Facturas Catalán

Talonnario de facturas impresos en dos colores. En idioma catalán.

Papel autocopiativo - 50 Juegos. Formato apaisado

| CÓDIGO | Medidas mm. | Juego | Ref. Prov. | |
|--------|-------------|-----------|------------|---|
| 002580 | 210 x 150 | Duplicado | T-64C | 5 |



100

3 Llamadas telefónicas

Talonnario de 100 hojas para mensajes.

| CÓDIGO | Modelo | Medidas mm. | Hojas | |
|--------|--------------------|-------------|-------|----|
| 001419 | Mensaje telefónico | 153 x 100 | 100 | 10 |



4 Plus Office • Talonarios Caja T-29

Ideal para asociaciones, comerciantes, tómbolas...

Talonnarios de caja numerados.

| CÓDIGO | Color | Medidas mm. | Hojas | |
|--------|----------|-------------|-------|----|
| 001416 | Blanco | 100 x 50 | 100 | 20 |
| 001417 | Naranja | 100 x 50 | 100 | 20 |
| 001412 | Amarillo | 100 x 50 | 100 | 20 |
| 001413 | Azul | 100 x 50 | 100 | 20 |
| 001414 | Rosa | 100 x 50 | 100 | 20 |
| 001415 | Verde | 100 x 50 | 100 | 20 |



5 Plus Office • Tiras de rifa

Ideal para asociaciones, comerciantes, tómbolas...

Talonnarios de rifa numerados. Formato vertical. Troquelado para un corte más fácil. Colores surtidos.

| CÓDIGO | Números | |
|--------|------------|----|
| 002186 | 1 al 1000 | 60 |
| 002188 | 1 al 10000 | 5 |
| 002192 | 1 al 2000 | 30 |
| 002191 | 1 al 3000 | 15 |
| 002187 | 1 al 5000 | 10 |

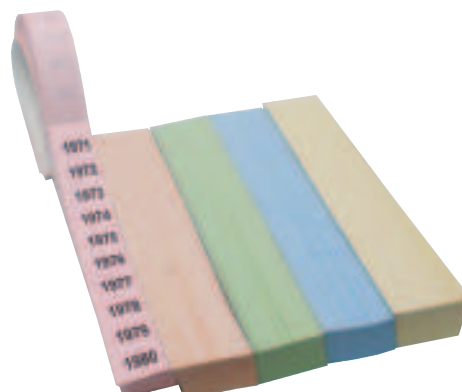

No permite apertura de envase
Venta por caja



Permite apertura de envase
Venta por unidad



Unidades que
contiene la caja

BANDERITAS SEPARADORAS



100 BANDERITAS

1 Banderitas "Paper In" Neón

Polipropileno

100 banderitas "Quita y Pon" en cinco colores neón surtidos. 20 de cada color.

| CÓDIGO | Color | Medidas | | |
|--------|-------|----------|---|----|
| 001485 | 5 | 12x45 mm | 1 | 24 |



160 BANDERITAS

2 Banderitas "Paper In" Pastel

Polipropileno

160 banderitas "Quita y Pon" en ocho colores pastel surtidos. 20 de cada color.

| CÓDIGO | Color | Medidas | | |
|--------|-------|----------|---|----|
| 003149 | 8 | 12x45 mm | 1 | 24 |



100 BANDERITAS

3 Banderitas "Paper In" surtidos

Polipropileno

100 banderitas "Quita y Pon" en cinco colores surtidos. 20 de cada color.

| CÓDIGO | Color | Medidas | | |
|--------|-------|----------|---|----|
| 003150 | 5 | 20x45 mm | 1 | 24 |

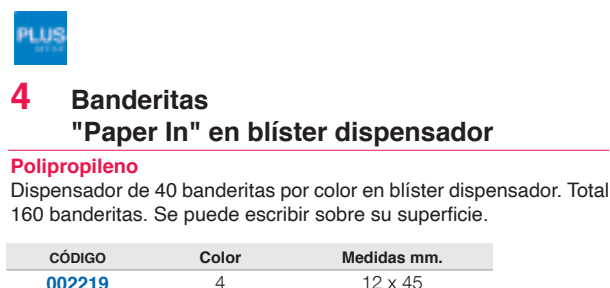

160 BANDERITAS

4 Banderitas "Paper In" en blíster dispensador

Polipropileno

Dispensador de 40 banderitas por color en blíster dispensador. Total 160 banderitas. Se puede escribir sobre su superficie.

| CÓDIGO | Color | Medidas mm. |
|--------|-------|-------------|
| 002219 | 4 | 12 x 45 |



50 BANDERITAS

5 Banderitas "Paper In" Index

Se puede escribir sobre su superficie. Dispensador de 50 banderitas de polipropileno. Blíster de un dispensador.

| CÓDIGO | Color | Medidas mm. |
|--------|----------|-------------|
| 001639 | Amarillo | 25 x 45 |
| 001640 | Rosa | 25 x 45 |
| 001641 | Azul | 25 x 45 |
| 001650 | Verde | 25 x 45 |
| 001651 | Naranja | 25 x 45 |



24 INDEX

6 Índices rígidos

Plástico rígido de colores

Se puede escribir sobre su superficie. 24 índices (seis por color: rojo, rosa, naranja y amarillo).

| CÓDIGO | Color | Medidas mm. |
|--------|-------|-------------|
| 002242 | 4 | 40 x 44 |

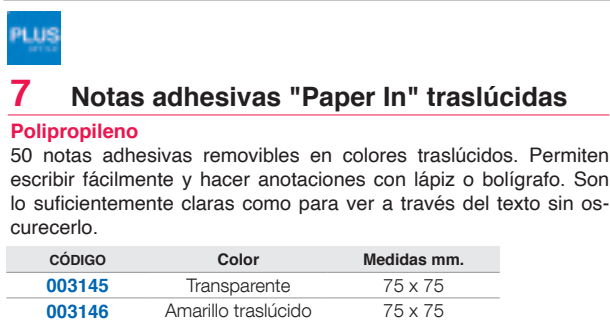

| CÓDIGO | Color | Medidas mm. |
|--------|----------------------|-------------|
| 003145 | Transparente | 75 x 75 |
| 003146 | Amarillo translúcido | 75 x 75 |



No permite apertura de envase
Venta por caja

Permite apertura de envase
Venta por unidad

Unidades que contiene la caja

ETIQUETAS ADHESIVAS PARA LIBROS



1 Plus Office • Etiquetas para libros

Adhesivas

Etiquetas para nombrar y marcar libros y cuadernos.

| CÓDIGO | Medidas mm. | Hojas | Ud. / Bolsa | |
|--------|-------------|-------|-------------|----|
| 630150 | 56 x 36 | 5 | 20 | 10 |



2 Plus Office • Etiquetas de color

Adhesivas

Etiquetas para nombrar y marcar libros y cuadernos. Colores surtidos.

| CÓDIGO | Medidas mm. | Hojas | Ud. / Bolsa | |
|--------|-------------|-------|-------------|----|
| 630558 | 28 x 65 | 7 | 42 | 10 |
| 630557 | 37 x 65 | 7 | 28 | 10 |

MARCAPÁGINAS INDEX



A 50 INDEX

3 Post-it • Index

Marcapáginas de "Quita y Pon" que permiten marcar, separar, destacar y codificar por color de manera rápida y cómoda. Se puede escribir sobre su superficie.

| CÓDIGO | Color | Medidas mm. | Index | | |
|----------|-----------|----------------|-----------|---|----|
| A 001227 | Rojo | 25,4 x 43 | 50 | 1 | 12 |
| 001225 | Azul | 25,4 x 43 | 50 | 1 | 12 |
| 001228 | Verde | 25,4 x 43 | 50 | 1 | 12 |
| 001226 | Naranja | 25,4 x 43 | 50 | 1 | 12 |
| 001224 | Amarillo | 25,4 x 43 | 50 | 1 | 12 |
| 001229 | Lila | 25,4 x 43 | 50 | 1 | 12 |
| 029720 | Rosa vivo | 25,4 x 43 | 50 | 1 | 12 |
| * 003639 | Surtido | 25,4 x 43 | 50 | - | 12 |
| B 001233 | 4 Colores | 12 x 43 | 35 ud./c. | 1 | 6 |
| C 029717 | 4 Colores | 12 x 43 Flecha | 24 ud./c. | 1 | 6 |
| D 003380 | 3 Colores | 25 x 43,2 | 60 | - | 1 |
| E 003385 | 4 Colores | 16 x 38 | 40 | - | 1 |
| F 003640 | 3 Colores | 25 x 38 | 66 | - | 1 |

| | | | | | |
|----------|-----------|---------|-----|---|---|
| G 003637 | 5 Colores | 12 x 43 | 100 | - | 1 |
|----------|-----------|---------|-----|---|---|

*Colores: 2 azules, 2 rojos, 2 verdes y 2 amarillos.



B 140 BANDERITAS

C 96 BANDERITAS



E 40 BANDERITAS

F 66 BANDERITAS

D 60 INDEX

G 100 BANDERITAS



4 Post-it • Index Rígidos

Los marcadores son duraderos, se puede escribir fácilmente sobre ellos y son fáciles de retirar y recolocar. Son resistentes, llamativos, se ven fácilmente y disponen de espacio para escribir notas o títulos. Marcadores de 4 colores (6 ud por color).

| CÓDIGO | Medidas mm. | Index |
|--------|-------------|-------|
| 003641 | 38 x 51 | 24 |



No permite apertura de envase
Venta por caja



Permite apertura de envase
Venta por unidad



Unidades que
contiene la caja

TACOS DE NOTAS



500

1 Plus Office · Taco de notas blancas

Ideal para pequeñas notas rápidas

Tacos de notas en papel blanco. Hojas encoladas a la cabeza. Taco de 500 hojas.

| CÓDIGO | Medidas mm. | Encolado | Hojas | | |
|--------|-------------|----------|-------|---|---|
| 029306 | 90 x 90 | Sí | 500 | 1 | 6 |



500

2 Plus Office · Taco de notas de colores

Colores vivos para mensajes importantes

Tacos de notas de 500 hojas, 5 colores. Hojas encoladas a la cabeza.

| CÓDIGO | Medidas mm. | Encolado | Hojas | | |
|--------|-------------|----------|-------|---|---|
| 001240 | 90 x 90 | Sí | 500 | 1 | 6 |

BLOCS DE NOTAS REPOSICIONABLES



300

3 Cubo "Paper In" Color Neón

Blocs de notas adhesivas "Quita y Pon". Bloc de 300 hojas. 5 Colores neón.

| CÓDIGO | Medidas mm. | Hojas | | |
|--------|-------------|-------|---|---|
| 001629 | 75 x 75 | 300 | 1 | 6 |



300

4 Cubo "Paper In" Color Pastel

Blocs de notas adhesivas "Quita y Pon". Bloc de 300 hojas. 5 Colores pastel.

| CÓDIGO | Medidas mm. | Hojas | | |
|--------|-------------|-------|---|---|
| 001221 | 75 x 75 | 300 | 1 | 6 |



80

5 Notas "Paper In" Amarillo Flúor

Blocs de notas adhesivas neón "Quita y Pon". Bloc de 80 hojas.

| CÓDIGO | Medidas mm. | | |
|--------|-------------|---|----|
| 001208 | 75 x 75 | 1 | 12 |



80

6 Notas "Paper In" Verde Flúor

Blocs de notas adhesivas neón "Quita y Pon". Bloc de 80 hojas.

| CÓDIGO | Medidas mm. | | |
|--------|-------------|---|----|
| 001209 | 75 x 75 | 1 | 12 |



80

7 Notas "Paper In" Rosa Flúor

Blocs de notas adhesivas neón "Quita y Pon". Bloc de 80 hojas.

| CÓDIGO | Medidas mm. | | |
|--------|-------------|---|----|
| 001210 | 75 x 75 | 1 | 12 |



450

8 Post-it · Cubo Color Rosa Neón

Bloc de notas en rosa neón que contiene 450 hojas. 2 rosa, naranja, fucsia, verde intenso y 4 amarillo.

| CÓDIGO | Medidas mm. | Hojas |
|--------|-------------|-------|
| 029739 | 76 x 76 | 450 |



450

9 Post-it · Cubo Color Verde/Azul Neón

Bloc de notas en verde/azul neón que contiene 450 hojas. 2 verde, azul, azul intenso, morado y 4 amarillo.

| CÓDIGO | Medidas mm. | Hojas |
|--------|-------------|-------|
| 029736 | 76 x 76 | 450 |

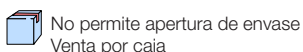

BLOCS DE NOTAS REPOSICIONABLES



450

1 Post-it · Cubo Rosa Pastel

Blocs de notas rosa, coral, rosa intenso, rosa neón y blanco.

| CÓDIGO | Medidas mm. | Hojas |
|--------|-------------|-------|
| 029738 | 76 x 76 | 450 |



450

2 Post-it · Cubo Azul Pastel

Blocs de notas azul, azul claro, azul cielo, azul intenso y blanco.

| CÓDIGO | Medidas mm. | Hojas |
|--------|-------------|-------|
| 029737 | 76 x 76 | 450 |



450

3 Post-it · Cubo Verde Pastel

Blocs de notas verde, verde neón, 2 verde intenso y blanco.

| CÓDIGO | Medidas mm. | Hojas |
|--------|-------------|-------|
| 029740 | 76 x 76 | 450 |



100

4 Post-it · Notas Beachside

Colores: azul aguamarina, azul turquesa, amarillo dorado, naranja papaya, sal rosa.

| CÓDIGO | Medidas mm. | Hojas | |
|--------|-------------|-------|---|
| 002945 | 76 x 127 | 100 | 6 |

*Los modelos pueden variar durante el año.



100

5 Post-it · Notas Colores Energía

Colores: Amarillo, Azul ultra, Naranja neón, Amarillo neón, Fucsia ultra y Verde neón.

| CÓDIGO | Medidas mm. | Hojas | |
|--------|-------------|-------|----|
| 003379 | 38 x 51 | 100 | 12 |
| 002946 | 76 x 76 | 100 | 6 |
| 002947 | 76 x 127 | 100 | 6 |

*Los modelos pueden variar durante el año.



NOTAS SUPER STICKY

- ◆ 2x veces más fuerte que las Notas Post-it estándar
- ◆ Perfectas para superficies verticales



5x =

6 Post-it · Notas Super Sticky Boost

Colores: naranja atardecer, verde manzana, azul paraíso, rosa tropical, amarillo dorado.

| CÓDIGO | Medidas mm. | Hojas | |
|--------|-------------|-------|---|
| 003381 | 76 x 76 | 450 | 5 |
| 003382 | 76 x 127 | 450 | 5 |

*Los modelos pueden variar durante el año.



No permite apertura de envase
Venta por caja



Permite apertura de envase
Venta por unidad



Unidades que
contiene la caja

BLOCS DE NOTAS REPOSICIONABLES



6x 90 = 540

1 Post-it · Notas Super Sticky Carnival

Colores: amarillo, azul mediterráneo, naranja atardecer, rosa y verde manzana.

| CÓDIGO | Medidas mm. | Hojas | |
|--------|-------------|-------|---|
| 002941 | 76 x 76 | 540 | 6 |
| 003387 | 76 x 127 | 540 | 6 |

*Los modelos pueden variar durante el año.



6x 90 = 540

2 Post-it · Notas Super Sticky Playful

Colores: rojo manzana, naranja atardecer, amarillo dorado, verde menta, azul paraíso, lila.

| CÓDIGO | Medidas mm. | Hojas | |
|--------|-------------|-------|---|
| 003388 | 76 x 76 | 540 | 6 |
| 003389 | 76 x 127 | 540 | 6 |

*Los modelos pueden variar durante el año.

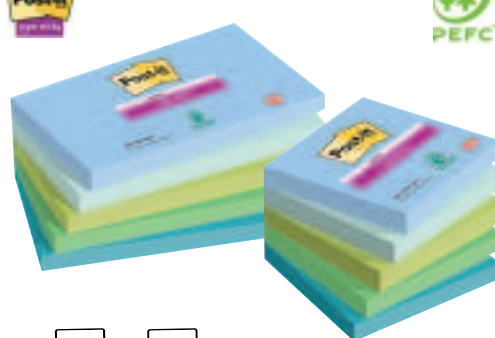
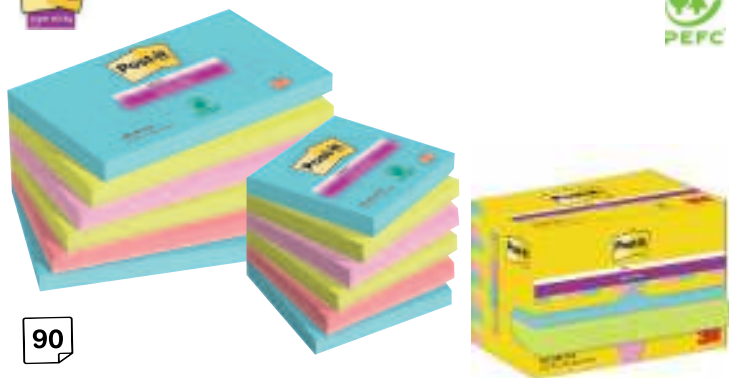

90

3 Post-it · Notas Super Sticky Cosmic

Colores: azul mediterráneo, verde manzana, rosa claro y rosa oscuro.

| CÓDIGO | Medidas mm. | Hojas | |
|--------|-------------|-------|----|
| 003602 | 47,6 x 47,6 | 1080 | 12 |
| 003390 | 76 x 76 | 540 | 6 |
| 003391 | 76 x 127 | 540 | 6 |

*Los modelos pueden variar durante el año.

5x 90 = 450

4 Post-it · Notas Super Sticky Oasis

Colores: azul marino, azul turquesa, verde manzana, verde menta, azul aguamarina.

| CÓDIGO | Medidas mm. | Hojas | |
|--------|-------------|-------|---|
| 003383 | 76 x 76 | 450 | 6 |
| 003384 | 76 x 127 | 450 | 6 |



90

5 Post-it · Notas Super Sticky Soulful

Colores: azul, gris, morado, rosa y verde.

| CÓDIGO | Medidas mm. | Hojas | |
|--------|-------------|-------|----|
| 003603 | 47,6 x 47,6 | 1080 | 12 |
| 003612 | 76 x 76 | 540 | 6 |

*Los modelos pueden variar durante el año.

12x 90 = 1080

6 Post-it · Notas Super Sticky Surtidos

Colores: amarillo, azul, morado, rosa y verde.

| CÓDIGO | Medidas mm. | Hojas | |
|--------|-------------|-------|----|
| 003614 | 76 x 76 | 1080 | 12 |

*Los modelos pueden variar durante el año.



No permite apertura de envase
Venta por caja



Permite apertura de envase
Venta por unidad



Unidades que
contiene la caja

BLOCS DE NOTAS REPOSICIONABLES



3x 100 = 300



1 Notas adhesivas "Paper In" amarillas

Prácticas y económicas

Adhesivas amarillas "Quita y Pon".

| CÓDIGO | Medidas mm. | Hojas | | |
|--------|-------------|-------|---|----|
| 001205 | 40 x 50 | 300 | 1 | 12 |

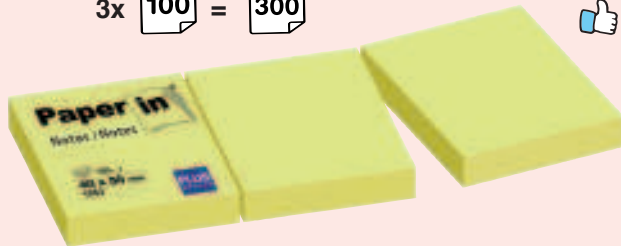

100

| CÓDIGO | Medidas mm. | Hojas | | |
|--------|-------------|-------|---|----|
| 001628 | 50 x 75 | 100 | 1 | 12 |
| 001206 | 75 x 75 | 100 | 1 | 12 |



100

| CÓDIGO | Medidas mm. | Hojas | | |
|--------|-------------|-------|---|----|
| 001835 | 75 x 75 | 100 | 1 | 12 |



100

| CÓDIGO | Medidas mm. | Hojas | | |
|--------|-------------|-------|---|----|
| 001207 | 75 x 125 | 100 | 1 | 12 |



2 Post-it Notas amarillas

Un gran surtido para elegir

Blocs de notas reposicionables amarillas en papel normal y reciclado. Blocs de 100 hojas.

12x 100 = 1200

| CÓDIGO | Medidas mm. | Hojas | |
|--------|-------------|-------|----|
| 029767 | 38 x 50 | 1200 | 12 |



100

| CÓDIGO | Medidas mm. | Hojas | | |
|--------|-------------|-------|---|----|
| 001212 | 76 x 76 | 100 | 1 | 12 |

100

| CÓDIGO | Medidas mm. | Hojas | |
|--------|-------------|-------|----|
| 029764 | 51 x 76 | 100 | 12 |
| 029763 | 76 x 102 | 100 | 12 |
| 001213 | 76 x 127 | 100 | 12 |



3 Post-it • Cubo

Cubo de notas de 450 hojas color amarillo.

| CÓDIGO | Medidas mm. | Hojas |
|--------|-------------|-------|
| 029741 | 76 x 76 | 450 |



450

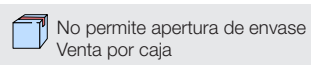

BLOCS DE NOTAS REPOSICIONABLES



$$20 \times \boxed{100} = \boxed{2000}$$

1 Post-it • Packs Notas amarillas

Blocs de notas reposicionables amarillas en papel normal y reciclado.



| CÓDIGO | Medidas mm. | Hojas | |
|--------|-------------|-------|----|
| 003600 | 38 x 51 | 2000 | 20 |
| 003610 | 76 x 76 | 2000 | 20 |
| 003627 | 76 x 127 | 2000 | 20 |



$$\boxed{90}$$

2 Post-it • Notas Super Sticky

Blocs de notas con adhesivo totalmente reposicionable, pero a la vez más fuerte, para conseguir que las notas no se despeguen de las superficies rugosas o de difícil adherencia. Color amarillo citrico.

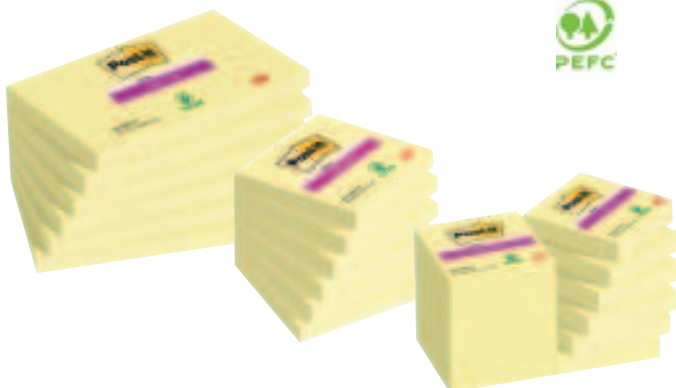

| CÓDIGO | Medidas mm. | Hojas | |
|--------|-------------|-------|----|
| 003376 | 47,6 x 47,6 | 90 | 12 |
| 029771 | 76 x 76 | 90 | 12 |
| 003377 | 76 x 127 | 90 | 12 |



$$6 \times \boxed{100} = \boxed{600}$$

3 Post-it • Notas Recicladas

Fabricadas 100 % con fibras de papel reciclado

Adhesivo de fuentes renovables. Los blocs vienen en un paquete bandeja fácil de abrir. Blocs de 100 hojas.

| CÓDIGO | Medidas mm. | Color | Hojas | |
|--------|-------------|----------|-------|----|
| 003605 | 38 x 51 | Amarillo | 600 | 6 |
| 003615 | 76 x 76 | Amarillo | 600 | 6 |
| 003628 | 76 x 127 | Amarillo | 600 | 6 |
| 003606 | 38 x 51 | Pastel | 600 | 6 |
| 003616 | 76 x 76 | Pastel | 600 | 6 |
| 003629 | 76 x 127 | Pastel | 1600 | 16 |

*Los modelos pueden variar durante el año.



No permite apertura de envase
Venta por caja



Permite apertura de envase
Venta por unidad



Unidades que
contiene la caja

BLOCS DE NOTAS REPOSICIONABLES



70

1 Post-it • Notas Super Sticky Recicladadas

Blocs de notas con adhesivo totalmente reposicionable, pero a la vez más fuerte, para conseguir que las notas no se despeguen de las superficies rugosas o de difícil adherencia. Fabricadas con papel 100 % reciclado.

| CÓDIGO | Medidas mm. | Color | Hojas | ↓ |
|--------|-------------|----------|-------|----|
| 003607 | 47,6 x 47,6 | Amarillo | 210 | 3 |
| 003619 | 76 x 76 | Amarillo | 280 | 4 |
| 003617 | 76 x 76 | Amarillo | 1260 | 18 |
| 003608 | 47,6 x 47,6 | Surtido | 210 | 3 |
| 003620 | 76 x 76 | Surtido | 280 | 4 |
| 003618 | 76 x 76 | Surtido | 1260 | 18 |

*Los modelos pueden variar durante el año.

DISPENSADORES BLOCS DE NOTAS



2 Post-it • Dispensador Z-Notas PRO Negro

Dispensador de plástico negro. Medidas: 104 x 85 x 44 mm. Incluye: 1 bloc de Z-Notas Post-it® Super Sticky Amarillas de 90 hojas.

| CÓDIGO | Contenido | Color |
|--------|--------------------|-------|
| 003631 | 1 Bloc de 90 Hojas | Negro |



3 Post-it • Dispensador Z-Notas PRO Blanco

Dispensador de plástico blanco. Medidas: 104 x 85 x 44 mm. Incluye: 12 bloc de Z-Notas Post-it® Super Sticky Colores de 90 hojas.

| CÓDIGO | Contenido | Color |
|--------|----------------------|--------|
| 003632 | 12 Blocs de 90 Hojas | Blanco |

BLOCS DE NOTAS REPOSICIONABLES EN Z

4 Post-it • Z-Notes Amarillos

El uso de las notas Post-it es más cómodo y práctico con este sistema. Basta con tirar de una nota y la siguiente queda automáticamente lista para su uso. Blocs de 100 hojas amarillas.

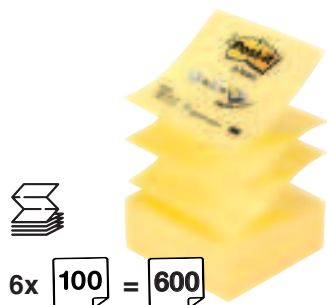

6x 100 = 600

| CÓDIGO | Medidas mm. | Hojas | ↓ |
|--------|-------------|-------|---|
| 001216 | 76 x 76 | 100 | 6 |

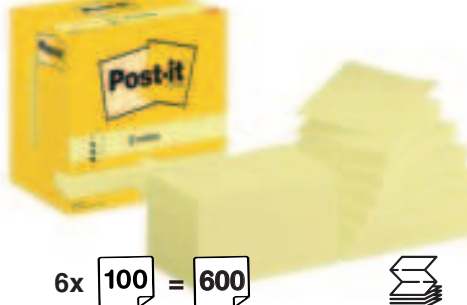

6x 100 = 600

| CÓDIGO | Medidas mm. | Hojas | ↓ |
|--------|-------------|-------|----|
| 029750 | 76 x 127 | 100 | 12 |

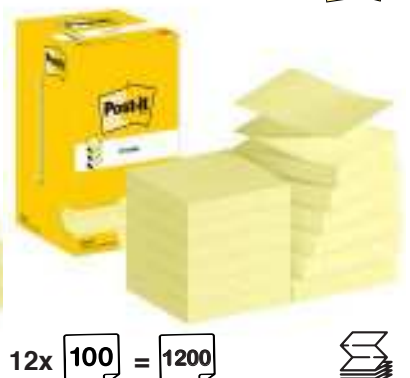

12x 100 = 1200

| CÓDIGO | Medidas mm. | Hojas | ↓ |
|--------|-------------|-------|----|
| 003621 | 76 x 76 | 1200 | 12 |

BLOCS DE NOTAS REPOSICIONABLES EN Z



6x 90 = 540



1 Post-it · Super Sticky Z-Notes Carnival

Colores: amarillo, rosa y verde manzana. Pack de 6 blocs.

| CÓDIGO | Medidas mm. | Hojas | ↓ |
|--------|-------------|-------|---|
| 003386 | 76 x 76 | 540 | 6 |

*Los modelos pueden variar durante el año.



12x 100 = 1200



2 Post-it · Super Sticky Z-Notes Flúor

Colores: amarillo, morado, naranja, rosa y verde. Pack de 12 blocs.

| CÓDIGO | Medidas mm. | Hojas | ↓ |
|--------|-------------|-------|---|
| 003623 | 76 x 76 | 1200 | 6 |

*Los modelos pueden variar durante el año.



16x 90 = 1440



3 Post-it · Super Sticky Z-Notes Colores Surtidos

Colores: amarillo, azul, rosa y verde. Pack de 16 blocs.

| CÓDIGO | Medidas mm. | Hojas | ↓ |
|--------|-------------|-------|----|
| 003624 | 76 x 76 | 1440 | 16 |

*Los modelos pueden variar durante el año.

BLOCS DE GRAN FORMATO



6x 100 = 600

4 Post-it · Bloc gran formato

Blocs de notas reposicionables de 100 hojas de gran formato.

| CÓDIGO | Rayado | Medidas mm. | ↓ |
|--------|------------|-------------|---|
| 029267 | Liso | 102 x 152 | 6 |
| 029266 | Horizontal | 102 x 152 | 6 |
| 029265 | Cuad. | 102 x 152 | 6 |



4x 45 = 180

5 Post-it · Super Sticky gran formato Neón

Colores: amarillo, naranja, rosa y verde.

| CÓDIGO | Medidas mm. | Hojas | ↓ |
|--------|-------------|-------|---|
| 003630 | 152 x 203 | 180 | 4 |

FICHAS RAYADAS



100

6 Plus Office Fichas rayadas

Prácticas

Cartulina opalina de 185 g. Presentación celofán. Caja de 100 hojas.

| CÓDIGO | Modelo | Medidas mm. | Nº |
|--------|---------|-------------|----|
| 180317 | Rayadas | 65 x 95 | 1 |
| 180318 | Rayadas | 75 x 125 | 2 |
| 180319 | Rayadas | 100 x 150 | 3 |
| 180320 | Rayadas | 125 x 200 | 4 |
| 180321 | Rayadas | 160 x 220 | 5 |
| 180324 | Lisas | 100 x 150 | 3 |



No permite apertura de envase
Venta por caja



Permite apertura de envase
Venta por unidad



Unidades que
contiene la caja

BLOCS DE MENSAJES

100



7 Llamadas telefónicas

Bloc de 100 hojas para mensajes. Sin duplicado autocopiativo.

| CÓDIGO | Modelo | Medidas mm. | Hojas | ↓ |
|--------|--------------------|-------------|-------|----|
| 001419 | Mensaje telefónico | 153 x 100 | 100 | 10 |

Paper in[®]
Notas / Notes



PERFECTAS PARA CUALQUIER SUPERFICIE.

Y AHORA, TRANSLUCIDAS

Colores flúor

Colores pastel

PLUS
OFFICE

Descubre todos los modelos en www.makropaper.com

BLOCS DE ESPIRAL TAPA BÁSICA

Campus college

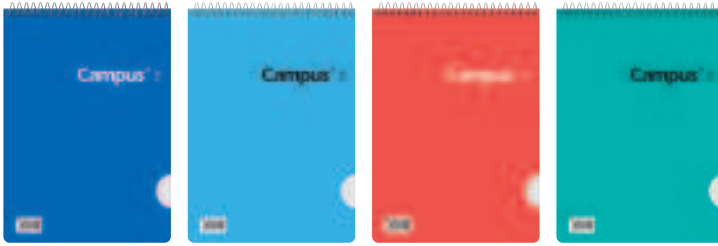

60g

A5 80 hojas



1 Campus College • Bloc de espiral superior de tapa básica

Tapa cartón 350 g. 80 Hojas - 60 g. Contraportada blanca 500 g. Espiral superior

| CÓDIGO | Formato | Medidas mm. | Hojas | Rayado | Color cubierta | | |
|--------|---------|-------------|-------|------------------|----------------|---|---|
| 002329 | A5 | 148 x 210 | 80 | Cuadrícula 4 mm. | | 1 | 8 |

| CÓDIGO | Formato | Medidas mm. | Hojas | Rayado | Color cubierta | |
|--------|--------------|-------------|-------|------------------|----------------|----|
| 001142 | 16° Natural | 77 x 105 | 80 | Cuadrícula 4 mm. | | 16 |
| 001139 | 16° Apaisado | 105 x 77 | 80 | Cuadrícula 4 mm. | | 16 |
| 001141 | 12° Natural | 85 x 125 | 80 | Cuadrícula 4 mm. | | 8 |
| 001138 | 12° Apaisado | 125 x 85 | 80 | Cuadrícula 4 mm. | | 8 |
| 001140 | 8° Natural | 105 x 155 | 80 | Cuadrícula 4 mm. | | 8 |
| 001137 | 8° Apaisado | 155 x 105 | 80 | Cuadrícula 4 mm. | | 8 |

Campus college



60g

A4 A5 80 hojas

2 Campus College • Bloc de espiral de tapa básica

Tapa cartón 350 g. 80 Hojas - 60 g. Contraportada blanca 500 g.

| CÓDIGO | Formato | Medidas mm. | Hojas | Rayado | Color cubierta | | |
|--------|---------|-------------|-------|--------------------|----------------|---|---|
| 001143 | A5+ | 160 x 220 | 80 | Cuadrícula 4 mm. | | 1 | 6 |
| 001144 | A5+ | 160 x 220 | 80 | Horizontal | | 1 | 6 |
| 001145 | A5+ | 160 x 220 | 80 | Milimetrado | | - | 6 |
| 001146 | A5+ | 160 x 220 | 80 | Doble raya 2,5 mm. | | - | 6 |
| 001148 | A5+ | 160 x 220 | 80 | Liso | | 1 | 6 |
| 001562 | A5+ | 160 x 220 | 80 | Doble raya 3,5 mm. | | - | 6 |

| CÓDIGO | Formato | Medidas mm. | Hojas | Rayado | Color cubierta | | |
|---------|---------|-------------|-------|--------------------|----------------|---|---|
| 001901 | A4 | 210 x 297 | 80 | Cuadrícula 3 mm. | | - | 6 |
| 001149 | A4 | 210 x 297 | 80 | Cuadrícula 4 mm. | | 1 | 6 |
| 001151 | A4 | 210 x 297 | 80 | Horizontal | | 1 | 6 |
| 001152 | A4 | 210 x 297 | 80 | Milimetrado | | - | 6 |
| 001150 | A4 | 210 x 297 | 80 | Doble raya 2,5 mm. | | - | 6 |
| 001153 | A4 | 210 x 297 | 80 | Liso | | 1 | 6 |
| 001659 | A4 | 210 x 297 | 80 | Doble raya 3,5 mm. | | - | 6 |
| 002244 | A4 | 210 x 297 | 80 | Milimetrado mod.46 | | - | 6 |
| *002306 | A4 | 210 x 297 | 80 | C.P. 3 mm. | | - | 6 |

No permite apertura de envase
Venta por caja

Permite apertura de envase
Venta por unidad

Unidades que contiene la caja

BLOCS DE ESPIRAL

8

PAPEL, SOBRES Y BLOCS

BLOCS DE ESPIRAL POLIPROPILENO

Campus®
Student



1 Campus · Bloc de espiral de tapa de polipropileno

Tapa PP 120 Hojas - 90 g. Colores brillantes.

Espiral con terminación -Lock. Papel interior de 90 g. 120 Hojas. Tapa de polipropileno con colores super brillantes.

| CÓDIGO | Formato | Medidas mm. | Hojas | Rayado | Color cubierta | | |
|--------|---------|-------------|-------|------------------|----------------|---|---|
| 002767 | A4 | 210 x 297 | 120 | Cuadrícula 4 mm. | | 1 | 6 |

Campus

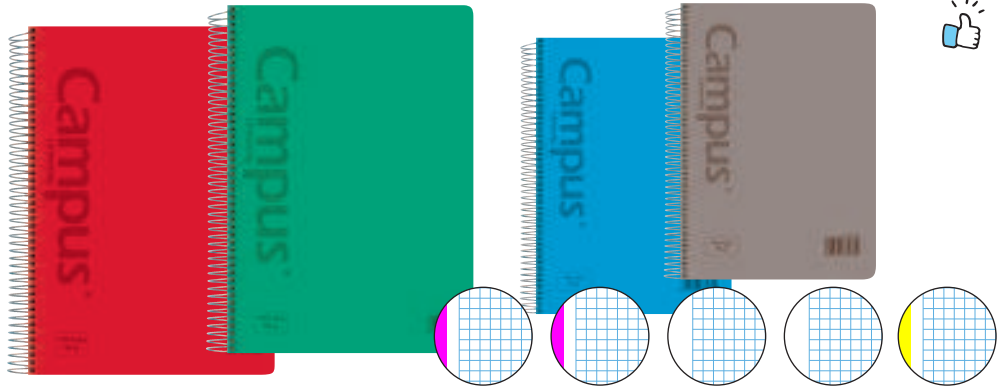
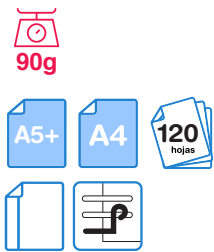

2 Campus · Bloc de espiral de tapa de polipropileno microperforado, con 5 bandas de color

120 Hojas - 90 g. Colores brillantes. 5 bandas de color. Microperforado

| CÓDIGO | Formato | Medidas mm. | Hojas | Rayado | Color cubierta | | |
|-----------------|---------|-------------|-------|------------------|----------------|---|---|
| N 003184 | A5+ | 160 x 220 | 120 | Cuadrícula 5 mm. | | 1 | 4 |
| 002768 | A4 | 210 x 297 | 120 | Cuadrícula 5 mm. | | 1 | 4 |

BLOCS DE ESPIRAL TAPA EXTRADURA CON BANDA DE COLOR

Campus

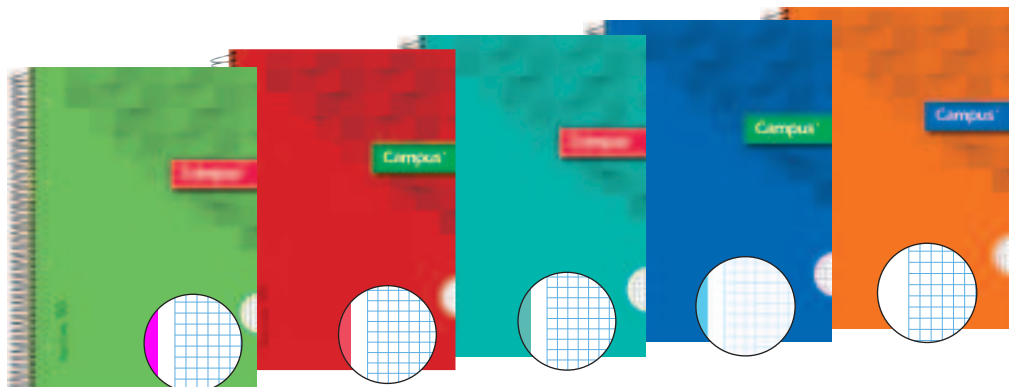
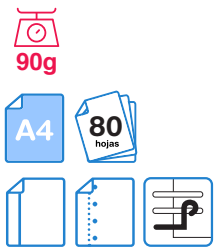

2 Campus · Bloc de espiral de tapa extradura microperforado, con banda de su color

Tapa forrada de 1100 g. 80 Hojas - 90 g. Microperforado. Cuatro taladros.

| CÓDIGO | Formato | Medidas mm. | Hojas | Rayado | Color cubierta | |
|--------|---------|-------------|-------|------------------|----------------|---|
| 002300 | A4 | 210 x 297 | 80 | Cuadrícula 5 mm. | | 5 |
| 002301 | A4 | 210 x 297 | 80 | Cuadrícula 5 mm. | | 5 |
| 002302 | A4 | 210 x 297 | 80 | Cuadrícula 5 mm. | | 5 |
| 002303 | A4 | 210 x 297 | 80 | Cuadrícula 5 mm. | | 5 |
| 002304 | A4 | 210 x 297 | 80 | Cuadrícula 5 mm. | | 5 |

BLOCS DE ESPIRAL TAPA EXTRADURA CON BANDAS DE COLOR

Campus

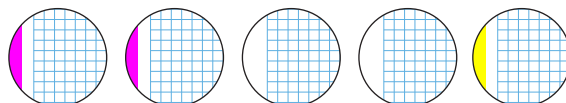

1 Campus · Bloc de espiral de tapa extradura microperforado con 5 bandas de color

Tapa cartón 1100 g. Forrado. 160 Hojas - 70 g.

Con 6 taladros y 5 bandas de color.

| CÓDIGO | Formato | Medidas mm. | Hojas | Rayado | Color Cubierta | | |
|--------|---------|-------------|-------|------------------|----------------|---|---|
| 001167 | A5+ | 160 x 210 | 160 | Cuadrícula 5 mm. | ● ● ● ● | 1 | 4 |
| 001973 | A5+ | 160 x 210 | 160 | Horizontal | ● ● ● ● | 1 | 4 |
| CÓDIGO | Formato | Medidas mm. | Hojas | Rayado | Color Cubierta | | |
| 001172 | A4 | 210 x 297 | 160 | Cuadrícula 5 mm. | ● ● ● ● | 1 | 4 |
| 001171 | A4 | 210 x 297 | 160 | Horizontal | ● ● ● ● | 1 | 4 |
| 001594 | A4 | 210 x 297 | 160 | Liso | ● ● ● ● | 1 | 4 |

BLOCS DE NOTAS MICROPERFORADOS

Campus

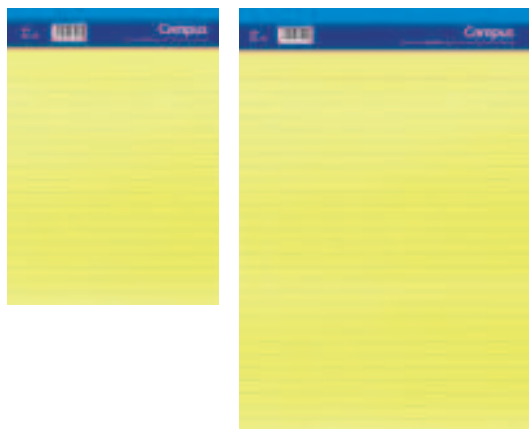
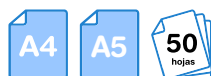

2 Campus Bloc de notas microperforado papel amarillo

Bloc con margen. 50 Hojas de 60 g. Papel amarillo

| CÓDIGO | Formato | Medidas mm. | Hojas | Rayado | |
|--------|---------|-------------|-------|------------|---|
| 002182 | A5 | 148 x 210 | 50 | Horizontal | 6 |
| 002181 | A4 | 210 x 297 | 50 | Horizontal | 5 |

Campus



3 Campus · Bloc de notas microperforados

Tapa de cartón flexible y ligera. 80 Hojas de 60 g.

| CÓDIGO | Formato | Medidas mm. | Hojas | Rayado | Cubierta | | |
|--------|---------|-------------|-------|------------------|----------|---|----|
| 001118 | A7 | 77 x 105 | 80 | Cuadrícula 4 mm. | ● | 1 | 10 |
| 001119 | A7 | 77 x 105 | 80 | Liso | ● | 1 | 10 |
| 001974 | A7 | 77 x 105 | 80 | Horizontal | ● | 1 | 10 |
| 001114 | A6 | 105 x 148 | 80 | Cuadrícula 4 mm. | ● | 1 | 10 |
| 001115 | A6 | 105 x 148 | 80 | Liso | ● | 1 | 10 |
| 001975 | A6 | 105 x 148 | 80 | Horizontal | ● | 1 | 10 |
| 001112 | A5 | 148 x 210 | 80 | Cuadrícula 4 mm. | ● | 1 | 10 |
| 001113 | A5 | 148 x 210 | 80 | Liso | ● | 1 | 10 |
| 001976 | A5 | 148 x 210 | 80 | Horizontal | ● | 1 | 10 |
| 001116 | A4 | 210 x 297 | 80 | Cuadrícula 4 mm. | ● | 1 | 5 |
| 001117 | A4 | 210 x 297 | 80 | Liso | ● | 1 | 5 |
| 001977 | A4 | 210 x 297 | 80 | Horizontal | ● | 1 | 5 |

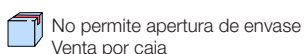
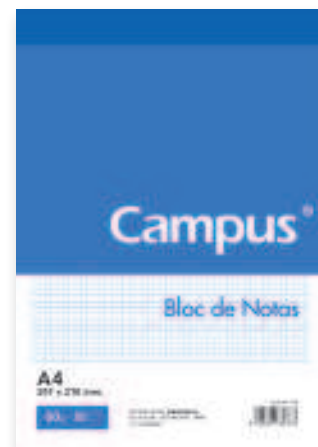

Colección **Agendas**

*Gran variedad de tamaños
y formatos*

20
25





9 - ADHESIVOS Y PEGAMENTOS

- | | | | |
|-----------|-----------------------------------|-----------|-------------------------------|
| 369 | ADHESIVOS EN SPRAY PARA MONTAJE | 371 | CINTAS DE PRECINTO |
| 368 - 369 | ADHESIVOS INSTANTÁNEOS | 377 | CINTAS MANUALIDADES |
| 372 | CINTA AMERICANA Y ANTIDESLIZANTES | 367 | COLA BLANCA Y UNIVERSAL |
| 370 | CINTAS ADHESIVAS DECORADAS | 377 | GANCHOS ADHESIVOS |
| 375 | CINTAS ADHESIVAS DOBLE CARA | 369 - 370 | MASILLA ADHESIVA EXTRA FUERTE |
| 376 | CINTAS ADHESIVAS DOBLE CARA | 366 | PEGAMENTO EN BARRA |
| 376 | CINTAS ADHESIVAS ESPECIALES | 367 | PEGAMENTO UNIVERSAL |
| 375 | CINTAS ADHESIVAS INVISIBLES | 364 - 365 | PEGAMENTOS ROLLER |
| 377 | CINTAS ADHESIVAS TEXTIL | 370 | PISTOLAS DE COLA |
| 374 | CINTAS ADHESIVAS TRANSPARENTES | 373 | PORTARROLLOS |
| 377 | CINTAS CAMUFLAJE | 372 | PRECINTADORAS |
| | | 366 | SILICONA LÍQUIDA |

PEGAMENTOS ROLLER

GLUE ROLLER MX

Pegamento Roller

Papel, cartulina, plástico, cristal, etc.

DOS POSICIONES

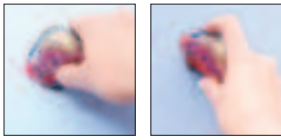

Horizontal

Vertical



RECAMBIO

Pulsando el botón superior cambiamos rápidamente el recambio

FÁCIL USO

Basta con pulsar el botón para abrir la tapa

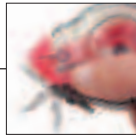
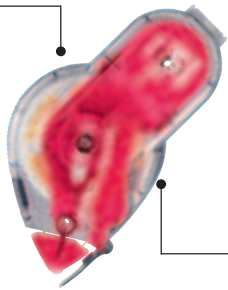

PLUS

Punto ▶ 1

Cómodo agarre, dos posiciones

Su diseño permite un cómodo agarre para un uso tanto horizontal como vertical, siendo igualmente adecuado sobre una mesa o sobre la pared. Pegado firme y corte limpio.

Punto ▶ 2

Mayor poder de adhesión

Gracias a la estructura de aplicación, el núcleo en forma de rodillo aumenta la capacidad del adhesivo.

Punto ▶ 3

Recambio fácil de reemplazar

En un sólo gesto, pulsando el botón superior accedemos rápidamente al compartimento del recambio.

CINTA

← LARGO CINTA 12 m.

CABEZA DE RODILLO

Material : Plástico

Anchura de la cinta : 15 mm.

Dimensiones : 100 x 28 x 60 mm.

RECAMBIO CINTA

← LARGO CINTA 12 m.

RECARGABLE



ANCHO CINTA 15mm.

PERMANENTE

TG-0944 Permanente

CÓDIGO

040615



1 10

Recambio TG-0944

CÓDIGO

040617



1 10



SOBRES TRABAJOS MANUALES

ANCHO CINTA 15mm.

REMOVIBLE

TG-0945 Removable

CÓDIGO

040616



1 10

Recambio TG-0945

CÓDIGO

040618



1 10



CARTELES NOTAS

GLUE ROLLER LE

Pegamento Roller

Nueva fórmula adhesiva

← LARGO CINTA 12 m.

DESECHABLE

PERMANENTE



Punto ▶ 1

ANCHO CINTA 6 mm.

Cabezal de rodillo

Para una aplicación suave, ligera y más precisa. Ideal para fotos y scrapbooking.

| CÓDIGO | Color | |
|--------|-------|----|
| 040772 | Azul | 10 |

| CÓDIGO | Color | |
|--------|-------|----|
| 040773 | Verde | 10 |

PLUS

GLUE ROLLER TG

Pegamento Roller

Para cualquier tipo de papel

← LARGO CINTA 10 m.

DESECHABLE

Punto ▶ 1



ANCHO CINTA 8,4mm.



PERMANENTE

ANCHO CINTA 8,4mm.

REMOVIBLE

Cabezal de rodillo

Para una aplicación suave, ligera y más precisa. Ideal para fotos y scrapbooking.

| TG-210 Permanente | CÓDIGO | |
|-------------------|--------|------|
| | 040446 | 1 10 |

| TG-211 Removable | CÓDIGO | |
|------------------|--------|------|
| | 040445 | 1 10 |

PLUS

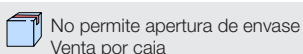

GLUE ROLLER SL

Pegamento Roller

Compacta y económica

PLUS

ANCHO CINTA
6mm.

LARGO CINTA 8 m.

DESECHABLE

PERMANENTE



Punto ▶ 1

Adhesivo protegido

La tapa protege el adhesivo de la suciedad y el polvo.

Punto ▶ 2

Cabezal de rodillo

Para una aplicación más precisa, efectiva y limpia.

Punto ▶ 3

Cinta de abeja

Puntos en forma de panal, que se adhieren firmemente al papel.

AZUL

ROSA

VERDE



| CÓDIGO | Color | Presentación | |
|--------|-------------------|--------------|----|
| 040681 | Azul, rosa, verde | Exp. 18 ud. | 18 |

GLUE ROLLER ST

Pegamento Roller

Pegado rápido y limpio

PLUS

ANCHO CINTA
8,4mm.

LARGO CINTA 8 m.

RECARGABLE

PERMANENTE



Punto ▶ 1

Cómodo agarre

Diseñado en forma de barra, cabe cómodamente en una mano.

Punto ▶ 2

Corte limpio, aplicación precisa

El diseño de cinta de abeja garantiza una aplicación precisa con un corte limpio. La cinta tintada a color permite un encolado más preciso.

AZUL

ROSA

VERDE



| CÓDIGO | Descripción | Color | |
|--------|------------------|-------|----|
| 040521 | Pegamento roller | Azul | 10 |
| 040525 | Recambio | Azul | 10 |
| 040527 | Recambio | Verde | 10 |
| 040526 | Recambio | Rosa | 10 |

Punto ▶ 3

Cabezal flexible

Para una aplicación más precisa, efectiva y limpia. Se adapta a las superficies.



Punto ▶ 4

Recambio fácil de reemplazar

GLUE ROLLER PRO

Pegamento Roller

Extra larga

PLUS

ANCHO CINTA
8,4mm.

LARGO CINTA 20 m.

RECARGABLE

PERMANENTE



Punto ▶ 1

Rodillo limpiador

Para eliminar residuos de pegamento.

Punto ▶ 2

Guía de indicación

Evita que el pegamento de cinta de abeja se salga del borde.

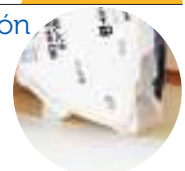

AZUL



| CÓDIGO | Descripción | Medida | |
|--------|-------------|----------------|----|
| 040683 | Pegamento | 8,4 mm x 20 m. | 10 |
| 040684 | Recambio | 8,4 mm x 20 m. | 10 |

Punto ▶ 3

Recambio fácil de reemplazar



No permite apertura de envase
Venta por caja

Permite apertura de envase
Venta por unidad

Unidades que contiene la caja

PEGAMENTOS EN BARRA Y SILICONA LÍQUIDA

PEGAMENTO EN BARRA



8g 21g 36g

1 Plus Office
Pegamento en barra Glue Stick**Adhesivo super rápido**

Pegamento en barra sin disolventes. Instantáneo. Apto para uso escolar. Ideal para pegar papel, cartón, fotos, cartulina y tejidos de una forma limpia y rápida. Presentación en expositor.

| CÓDIGO | Contenido | Presentación | | |
|--------|-----------|----------------|---|----|
| 040039 | 8 g | Exp. 24 ud. | 1 | 24 |
| 040597 | 21 g | Exp. 24 ud. | 1 | 24 |
| 040041 | 36 g | Exp. 12 ud. | 1 | 12 |
| 040644 | 8 g | Blisters 2 ud. | - | 12 |
| 040645 | 21 g | Blisters 1 ud. | 1 | 24 |
| 040646 | 36 g | Blisters 1 ud. | 1 | 12 |



11g 22g 43g

3 Pritt
Pegamento en barra

Barra de adhesivo de fácil aplicación, para pegar de forma rápida, fácil y limpia. No contiene disolventes, apto para uso infantil. Nueva fórmula hecha con 97% ingredientes naturales.

| CÓDIGO | Contenido | | |
|--------|------------|---|----|
| 040034 | 11 g | 1 | 15 |
| 040035 | 22 g | 1 | 15 |
| 040036 | 43 g | 1 | 15 |
| 040769 | 22g + 11 g | - | 30 |



8g 21g 36g

2 Campus University
Pegamento en barra Campus Stick**Nuevo pegamento fuerte y rápido**

Pegamento en barra sin disolventes. Fórmula extra fuerte y de secado rápido. Ideal para pegar papel, cartón, fotos, cartulina y tejidos de una forma limpia y rápida. Presentación en expositor.

| CÓDIGO | Contenido | Presentación | | |
|--------|-----------|----------------|---|----|
| 040833 | 8 g | Exp. 24 ud. | 1 | 24 |
| 040834 | 21 g | Exp. 24 ud. | 1 | 24 |
| 040835 | 36 g | Exp. 12 ud. | 1 | 12 |
| 040836 | 8 g | Blisters 2 ud. | - | 12 |
| 040837 | 21 g | Blisters 1 ud. | 1 | 24 |
| 040838 | 36 g | Blisters 1 ud. | 1 | 12 |

*Disponible a partir del segundo trimestre de 2024



8g 21g 40g

4 Uhu
Pegamento en barra

Barra de pegamento sin disolventes. Pega de forma rápida, fuerte y resistente. Tapón con rosca único que impide que el pegamento se seque. Adhesión directa de muy buena calidad. Lavable en frío.

| CÓDIGO | Cantidad | |
|--------|----------|----|
| 068904 | 8 g | 24 |
| 068980 | 21 g | 12 |
| 068905 | 40 g | 12 |

SILICONA LÍQUIDA



60g

100g

**5 Plus Office • Silicona líquida**

Silicona líquida. Ideal para manualidades: goma EVA, fieltro, cartulina, madera, plástico, etc. Apto para uso escolar y de oficina. No es tóxica.

| CÓDIGO | Contenido | | |
|--------|-----------|---|----|
| 040575 | 60 ml | 1 | 24 |
| 040576 | 100 ml | 1 | 12 |



No permite apertura de envase
Venta por caja



Permite apertura de envase
Venta por unidad



Unidades que
contiene la caja

COLA BLANCA Y UNIVERSAL



Aplicador y pincel

Con pincel en el aplicador en el bote de 125 y 250 g. Mayor limpieza y precisión



125g 250g 60g 1kg

1 Plus Office • Cola Blanca

Gran poder de adhesión. Para manualidades y bricolaje.

Cola de alta calidad para trabajos de arte y manuales. Ofrece excelentes resultados. Secado rápido, limpio y transparente. No es tóxica ni inflamable. Sin disolventes. El aplicador no se bloquea. Utilizable en materiales porosos y semiporosos. En los botes de 125 g y 250 g con pincel en el aplicador para una mayor precisión.

| CÓDIGO | Contenido | | |
|--------|--------------------|---|----|
| 040029 | 60 g | 1 | 24 |
| 040030 | 125 g (con pincel) | 1 | 24 |
| 040031 | 250 g (con pincel) | 1 | 12 |
| 040566 | 1 kg | - | 1 |



2 Pritt • Cola Blanca

Pega multitud de materiales

Cola blanca Pritt que pega de manera rápida y fácil papel, cartón, cartulina, celofán, tela, cuero y otros muchos materiales. No es tóxica. Innovador envase con aplicador 2 en 1: para aplicaciones anchas o precisas. Apto para uso escolar y doméstico.

| CÓDIGO | Contenido | | |
|--------|-----------|---|---|
| 069200 | 100 g | 1 | 6 |
| 069118 | 1 kg | - | 1 |



3 Pritt • Cola Universal

Para cualquier tipo de material

Cola Universal limpia, transparente y lavable para cualquier tipo de material. Tiene dos tipos de aplicador: uno ancho y otro con pincel para los trabajos más precisos. No es tóxico. Apto para uso infantil. Nueva fórmula hecha con 97% ingredientes naturales.

| CÓDIGO | Contenido | | |
|--------|-----------|---|---|
| 069201 | 100 g | 1 | 6 |

PEGAMENTO UNIVERSAL



4 Plus Office • Pegamento Universal Gel

Pegamento adhesivo de alta calidad. Rápido, permanente y ajustable. Resistente a la luz, al calor y al agua. Ideal para trabajos manuales, escolares y de oficina, así como para reparaciones domésticas.

| CÓDIGO | Contenido | |
|--------|-----------|----|
| 040552 | 30 ml | 24 |



5 Tesa • Pegamento de contacto Supergen

Uniones fuertes, flexibles y duraderas

Secado rápido. Especialmente indicado para madera, papel, plásticos duros, metal, caucho, tejido, cristal, cerámica, cemento y piedra.

| CÓDIGO | Tipo | Contenido | | |
|--------|----------|-----------|---|----|
| 069492 | Clásico | 20 ml | 1 | 24 |
| 040028 | Incoloro | 20 ml | 1 | 24 |
| 069176 | Incoloro | 40 ml | 1 | 24 |

6 Imedio • Pegamento Universal sin disolventes

Pegamento universal transparente, de secado rápido, extrafuerte, duradero, limpio y resistente al agua. Pega numerosos materiales. Idóneo para uso doméstico, bricolaje y manualidades. Apto para uso infantil. Sin disolventes.

| CÓDIGO | Tipo | Contenido | | |
|--------|-------------|-----------|---|----|
| 069106 | Extrafuerte | 35 ml | 1 | 24 |



No permite apertura de envase
Venta por caja



Permite apertura de envase
Venta por unidad



Unidades que
contiene la caja

ADHESIVOS INSTANTÁNEOS

ADHESIVOS INSTANTÁNEOS

PLUS

NUEVA FÓRMULA

**1 Plus Office
Pegamento Super Rápido 3 g**

Pegamento multiuso instantáneo con cianocrilato. Nueva fórmula. Boquilla extralarga. Para todo tipo de materiales.

3g

| CÓDIGO | Contenido | | |
|--------|-------------|---|----|
| 040044 | Blister 3 g | 1 | 32 |



PLUS

NUEVA FÓRMULA

**2 Plus Office
Pegamento Super Rápido 1g x 3 ud.**

Pegamento multiuso instantáneo con cianocrilato. Nueva fórmula. Boquilla extralarga. Para todo tipo de materiales.

3x 1g

| CÓDIGO | Contenido | | |
|--------|--------------------|---|----|
| 040475 | Blister 1 g x 3 ud | 1 | 24 |



Loctite

**3 Loctite
Pegamento Profesional**

Limpio y rápido

Pegamento adhesivo transparente instantáneo de uso intensivo, para pegar con la máxima fuerza. Ideal para porcelana, metal, cuero, caucho, madera, plástico y cartón. Nueva fórmula resistente al agua. Un mayor número de aplicaciones. Pega superficies de difícil alcance. Extrafuerte. Sin disolventes.

20g

| CÓDIGO | Contenido | | |
|--------|-----------|---|----|
| 069097 | 20 g | 1 | 12 |



Loctite

4 Loctite • Adhesivo universal ultra rápido

Pega en sólo 60 segundos

Pegamento adhesivo extrafuerte. Máxima resistencia. La nueva fórmula evita el goteo. Reposicionable aproximadamente durante 40 segundos.

20g

| CÓDIGO | Contenido | Envase |
|--------|-----------|------------------|
| 068979 | 20 g | Expositor 12 ud. |



Loctite

**5 Loctite
Mini Trio 3 x 1 g**

Adhesivo instantáneo para pegar en 3 segundos porcelana, metal, goma, cuero, etc. Resiste el lavavajillas. Extra-fuerte al instante. Resistente, transparente y multimateriales.

3x 1g

| CÓDIGO | Contenido | | |
|--------|-----------------|---|----|
| 118673 | Blister 3 x 1 g | 1 | 12 |



Loctite

**6 Loctite • Super Glue-3
Power Easy**

No pega los dedos inmediatamente. No es irritante y no tiene olor. Pega cualquier tipo de material.

3g

| CÓDIGO | Contenido | | |
|--------|-----------|---|----|
| 069204 | 3 g | 1 | 12 |



Loctite

7 Loctite • Precisión

Adhesivo universal instantáneo muy resistente. Máxima fuerza. Adhesión ultra rápida. Boquilla extra-larga.

5g

| CÓDIGO | Contenido | | |
|--------|-----------|---|----|
| 069277 | 5 g | 1 | 12 |



Loctite

8 Loctite • Líquido

Adhesivo universal instantáneo muy resistente. Máxima fuerza de unión. Adhesión ultra rápida. Sistema antisecado.

3g

| CÓDIGO | Contenido | | |
|--------|-----------|---|----|
| 040042 | 3 g. | 1 | 30 |



Loctite

9 Loctite • Con pincel

Para una aplicación perfecta

Adhesivo universal instantáneo muy resistente. Máxima fuerza de unión. Adhesión ultra rápida. Con aplicador pincel.

5g



| CÓDIGO | Contenido | | |
|--------|-----------|---|----|
| 040362 | 5 g | 1 | 21 |



ADHESIVOS INSTANTÁNEOS

1 Loctite Super Glue-3 Power Flex

Adhesivo instantáneo extra fuerte que se adapta a los materiales flexibles gracias a su fórmula enriquecida con partículas de caucho.

| CÓDIGO | Contenido |  |  |
|--------|-----------|---|---|
| 069260 | 3 g | 1 | 12 |



2 Loctite Limpia-pegamentos

Ideal para eliminar de forma fácil y segura los restos de casi todos los pegamentos en objetos mal pegados, ropa manchada y dedos. Aplicación cómoda y fácil.

| CÓDIGO | Contenido |
|--------|-----------|
| 069500 | 5 g |



ADHESIVOS EN SPRAY PARA MONTAJE

3 3M • Pegamento Spray Mount

Rápida cobertura de grandes superficies. Sujeción firme inmediata. Adhesivo reposicionable, que permite múltiples reposiciones durante las primeras 24 h.

| CÓDIGO | Contenido |
|--------|-----------|
| 040047 | 400 ml |



4 3M • Pegamento Photo Mount

Para cobertura de material gráfico, ópticamente neutro. Rápida cobertura de grandes superficies. Especial para montajes permanentes de fotografías, grabados y dibujos.

| CÓDIGO | Contenido |
|--------|-----------|
| 069495 | 400 ml |



5 3M • Pegamento Spray ReMount

Es un adhesivo de unión ligera que brinda una adhesión temporal que se puede retirar fácilmente. No permanente que permite retirarlo y volver a colocarlo muchas veces sin tener que realizar una nueva aplicación.

| CÓDIGO | Contenido |
|--------|-----------|
| 003643 | 400 ml |



6 3M • Pegamento Display Mount

Adhesivo de fijación ultra rápida ideal para el mundo de la creatividad. Adhesivo permanente extrafuerte. Altura del spray regulable. Ideal en decoración.

| CÓDIGO | Contenido |
|--------|-----------|
| 040046 | 400 ml |



MASILLA ADHESIVA EXTRAFUERTE

7 Plus Office • Masilla Tack extrafuerte

Color azul
Láminas de masilla adhesiva extrafuerte de color azul. Permite su reutilización. Sobres de 50g. Es la alternativa ideal a las chinchetas o a las cintas adhesivas, ya que no es permanente y garantiza una fijación fácil de quitar para pósters, papel, postales, etc. Pastillas precortadas de color azul para fijar objetos sin estropear ni manchar las paredes.

| CÓDIGO | Contenido |  |
|--------|-----------|---|
| 040621 | 50 g | 12 |

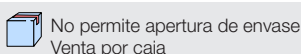

No permite apertura de envase
Venta por caja



Permite apertura de envase
Venta por unidad



Unidades que
contiene la caja

MASILLA ADHESIVA, PISTOLAS DE COLA Y CINTA DECORADA

MASILLA ADHESIVA



57g

1 Bostik Masilla Adhesiva Blu-Tack Original

Masilla adhesiva moldeable y reutilizable recomendada para la fijación de todo tipo de objetos. Muy útil para colocar pósters, fotos, adornos, letras, etc. Tanto en el hogar, como en la escuela y en la oficina.



| CÓDIGO | Contenido | | |
|--------|-----------|---|----|
| 040032 | 57 g | 1 | 12 |



2 Pritt • Masilla adhesiva Multi Tack

Multi Tack es una masilla adhesiva versátil, fácilmente desmontable y reutilizable. Cada pastilla soporta 250 g. La fuerza de unión de la masilla va aumentando con el tiempo. No contiene disolventes.



| CÓDIGO | Contenido | | |
|--------|----------------------|---|----|
| 069202 | Blíster 65 pastillas | 1 | 24 |

PISTOLAS DE COLA



3 Plus Office Pistola de cola 40W

Pistola termo-fusible que funde la barra de cola y la transforma en adhesivo líquido. Gran precisión. Perfecta para todo tipo de trabajos. Materiales: plástico, cerámica, piel, textiles, madera, etc. Recambio: diámetro de 7 mm. Longitud de 10 cm. Se funde y se transforma en adhesivo líquido. Blíster de 10 barras.

| CÓDIGO | Contenido |
|-----------------|-----------|
| 040818 | Pistola |
| Recambio | |
| 040815 | 10 barras |



4 Plus Office Pistola de cola 80W

Pistola termo-fusible que funde la barra de cola y la transforma en adhesivo líquido. Perfecta para todo tipo de trabajos. Gran precisión. Materiales: plástico, cerámica, piel, textiles, madera, etc. Recambio: diámetro de 11 mm. Longitud de 17,8 cm. Se funde y se transforma en adhesivo líquido. Blíster de 10 barras.

| CÓDIGO | Contenido |
|-----------------|-----------|
| 040817 | Pistola |
| Recambio | |
| 040816 | 10 barras |

CINTAS ADHESIVAS DECORADAS



040564 - Topos 040595 - Surtido 1 040596 - Surtido 2 040565 - Vichy

5 Cintas adhesivas decoradas

Cuatro cintas adhesivas de papel con cortador. Cuatro diseños diferentes.

| CÓDIGO | Modelo | Medida | Pack | |
|--------|-----------|-------------|------|---|
| 040564 | Topos | 5 m x 15 mm | 4 ud | 3 |
| 040565 | Vichy | 5 m x 15 mm | 4 ud | 3 |
| 040595 | Surtido 1 | 5 m x 15 mm | 4 ud | 3 |
| 040596 | Surtido 2 | 5 m x 15 mm | 4 ud | 3 |



6 Cinta adhesiva decorada de papel

Display de 36 rollos, envasados individualmente en cajita transparente de PVC con colgador.

| CÓDIGO | Modelo | Medida | Presentación |
|--------|----------|-------------|--------------|
| 040609 | Surtidos | 5 m x 15 mm | Exp. 36 ud. |



No permite apertura de envase
Venta por caja



Permite apertura de envase
Venta por unidad



Unidades que
contiene la caja

CINTAS DE PRECINTO



66m

ANCHO 50mm



1 Plus Office Cinta de precinto sin ruido

Sin ruido

Cinta adhesiva soporte polipropileno de alta calidad. Grosor: 50 micras. Fácil corte y gran adherencia. Se desenrolla silenciosamente.

| CÓDIGO | Medidas | Color | |
|--------|--------------|--------------|---|
| 040491 | 50 mm x 66 m | Transparente | 6 |
| 040490 | 50 mm x 66 m | Marrón | 6 |



66m

132m

ANCHO 50mm



2 Plus Office · Cinta de precinto

Alta resistencia

Cinta adhesiva soporte polipropileno de alta calidad. Grosor: 45 micras. Fácil corte y gran adherencia.

| CÓDIGO | Medidas | Color | |
|--------|---------------|--------------|-----|
| 040011 | 50 mm x 66 m | Transparente | 1 6 |
| 040012 | 50 mm x 132 m | Transparente | - 6 |
| 040013 | 50 mm x 66 m | Blanco | - 6 |
| 040014 | 50 mm x 66 m | Marrón | 1 6 |
| 040361 | 50 mm x 132 m | Marrón | - 6 |



25m

ANCHO 75mm

3 Plus Office · Cinta de precinto Kraft

Cinta especial para embalaje en papel Kraft reforzado. Para el sellado de cajas y/o productos.

| CÓDIGO | Medidas | Color | |
|--------|--------------|--------|---|
| 040829 | 75 mm x 25 m | Marrón | 4 |



66m

132m

ANCHO 50mm



4 Tesa · Cinta de precinto

Sin ruido

Cinta adhesiva soporte PVC extrafuerte. Adhesivo acrílico base agua.

| CÓDIGO | Medidas | Color | |
|--------|---------------|--------------|---|
| 069038 | 50 mm x 66 m | Transparente | 6 |
| 069039 | 50 mm x 66 m | Marrón | 6 |
| 040778 | 50 mm x 132 m | Transparente | 6 |
| 040779 | 50 mm x 132 m | Marrón | 6 |



66m

ANCHO 50mm

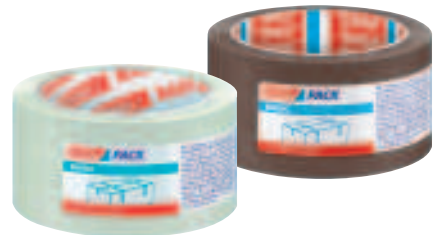

5 Tesa · Cinta de precinto Basic

Cinta básica y versátil de polipropileno, especial para precintado de cartones, cajas y sobres de peso medio y bajo. Muy sólida, indicada para un cierre seguro de embalajes. Fácil desbobinado. adhesivo sin disolventes. 31 micras.

| CÓDIGO | mm x m. | Color | |
|--------|--------------|--------------|---|
| 040780 | 50 mm x 66 m | Marrón | 6 |
| 040781 | 50 mm x 66 m | Transparente | 6 |



6 Tesa · Cinta de embalaje "FRÁGIL"

Fabricada en polipropileno. Fácil desbobinado. Ideal para envíos de cajas de peso medio-bajo.

| CÓDIGO | Medida |
|--------|--------------|
| 069040 | 50 mm x 66 m |

66m

ANCHO 50mm



No permite apertura de envase
Venta por caja



Permite apertura de envase
Venta por unidad



Unidades que
contiene la caja

PRECINTADORAS Y CINTAS AMERICANAS

PRECINTADORAS



ANCHO 50mm

1 Plus Office Precintadora Plus 270N

Cómoda y eficaz

Máquina precintadora metálica con tensor de cinta. Todo tipo de cintas de embalaje. Empuñadura de plástico ABS. Gran resistencia a los golpes. Cuchilla de corte en acero de gran duración.



| CÓDIGO | Ø Mandril |
|--------|-----------|
| 040015 | 50 mm |



ANCHO 50mm

2 Tesa Precintadora Comfort

Dispensador manual robusto para el precintado de cajas que puede ser usado con todo tipo de cintas de embalaje de hasta 50 mm de ancho.



| CÓDIGO | Ø Mandril |
|--------|-----------|
| 040768 | 50 mm |



ANCHO 75mm

3 Plus Office Precintadora de plástico

Dispensador de plástico para cinta de embalaje de hasta 75 mm de ancho, con mango rígido ideal para uso continuado, muy resistente.



| CÓDIGO | Para ancho de cinta |
|--------|---------------------|
| 069957 | 75 mm. |



ANCHO 75mm

4 Plus Office Precintadora metálica

Dispensador metálico para cinta de embalaje de hasta 75 mm de ancho, con mango rígido ideal para uso continuado, muy resistente.



| CÓDIGO | Para ancho de cinta |
|--------|---------------------|
| 069958 | 75 mm. |

CINTA AMERICANA Y ANTIDESLIZANTES



5 Tesa · Cinta americana Professional Soft PVC

Se caracteriza por su soporte relativamente grueso, un alto grado de flexibilidad y un rendimiento adhesivo muy bueno (incluso en acero y a bajas temperaturas). Adecuada para aislamiento eléctrico y marcado de cables, además de reparaciones y agrupaciones. Certificaciones VOC, REACH, y RoHS. Material de soporte grueso (150 µm). Tensión de ruptura dieléctrica Voltage de 7.000 Volt. Resiste temperaturas hasta +90° C.

| CÓDIGO | Medidas | Color |
|--------|--------------|----------|
| 069982 | 15 mm x 10 m | Rojo |
| 069983 | 15 mm x 10 m | Azul |
| 069984 | 19 mm x 20 m | Amarillo |

10m

ANCHO 15mm



6 Tesa · Cinta Antideslizante

La cinta antideslizante de tesa® es un medio inteligente y eficaz para prevenir las caídas en peldaños de escaleras, rampas, suelos resbaladizos o cascos de barcos. Ayuda a prevenir accidentes y es sinónimo de adhesión fuerte y duradera. También protege de los rayos UV y es muy resistente al agua, las temperaturas extremas y a los productos de limpieza.

| CÓDIGO | Medidas | Color |
|--------|-------------|--------------|
| 069985 | 25 mm x 5 m | Transparente |
| 069986 | 25 mm x 5 m | Negro |

5m

ANCHO 25mm



No permite apertura de envase
Venta por caja



Permite apertura de envase
Venta por unidad



Unidades que
contiene la caja

PORTARROLLOS



33m

1 Plus Office • Portarrollos 515

Universal, muy estable

Cuerpo de plástico ABS con base de caucho antideslizante. Cuchillas de acero. No incluye cinta. Medidas: 145 x 56 x 63 mm.

| CÓDIGO | Color | Para cinta |
|--------|-------|------------|
| 040469 | Azul | 33 metros |

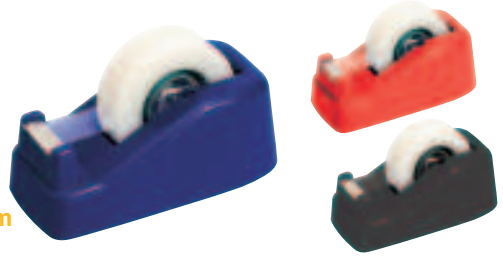

33m

2 Plus Office • Portarrollos 405

Ideal para la oficina

Cuerpo de plástico ABS con base de caucho antideslizante. Cuchillas de acero. No incluye cinta. Medidas: 115 x 50 x 56 mm.

| CÓDIGO | Color | Para cinta |
|--------|-------|------------|
| 040394 | Azul | 33 metros |
| 040669 | Rojo | 33 metros |
| 040695 | Negro | 33 metros |



33m

3 Plus Office • Portarrollos 530

Ideal para el despacho

Cuerpo de plástico ABS con base de caucho antideslizante. Cuchillas de acero. No incluye cinta. Medidas: 155 x 65 x 62 mm.

| CÓDIGO | Color | Para cinta |
|--------|------------|------------|
| 040672 | Negro | 33 metros |
| 040673 | Gris claro | 33 metros |



33m

4 Plus Office • Portarrollos 520

Clásico y fiable

Cuerpo de plástico ABS con base de caucho antideslizante. Cuchillas de acero. No incluye cinta. Medidas: 190 x 84 x 47 mm.

| CÓDIGO | Color | Para cinta |
|--------|-------|------------|
| 040410 | Negro | 33 metros |



33m

5 Plus Office • Portarrollos 505

Universal, muy estable

Cuerpo de plástico ABS con base de caucho antideslizante. Cuchillas de acero. No incluye cinta. Medidas: 143 x 92 x 55 mm.

| CÓDIGO | Color | Para cinta |
|--------|-------|------------|
| 040395 | Azul | 33 metros |
| 040670 | Rojo | 33 metros |
| 040694 | Negro | 33 metros |

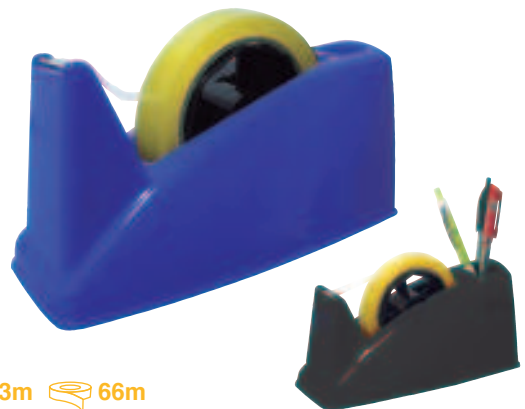

33m 66m

6 Plus Office • Portarrollos 605 Industrial con portalápices

Cilindro de acero para evitar roturas

Cuerpo de plástico ABS con base de caucho antideslizante. Cuchillas de acero. Cilindro con eje de plástico. Doble posicionamiento para el cilindro portacintas. Con portalápices. Para cintas de 33 y 66 metros. No incluye cinta. Medidas: 208 x 100 x 78 mm.

| CÓDIGO | Color | Para cinta |
|--------|-------|--------------|
| 040671 | Azul | 33-66 metros |
| 040705 | Negro | 33-66 metros |

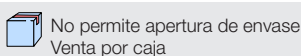

CINTAS ADHESIVAS TRANSPARENTES

CINTAS ADHESIVAS TRANSPARENTES



1 Plus Office • Cinta adhesiva transparente

Corte fácil, super adhesivo

Cinta adhesiva transparente de alta calidad, fuerte y segura. Fácil de cortar con la mano. Elevada fuerza adhesiva. No amarillea con el tiempo.

| CÓDIGO | Medida | | | |
|--------|--------------|--------------|---|----|
| 040002 | 12 mm x 33 m | Cajita 12 ud | - | 12 |
| 040003 | 19 mm x 33 m | Cajita 8 ud | - | 8 |
| 040004 | 12 mm x 66 m | Cajita 12 ud | - | 12 |
| 040005 | 19 mm x 66 m | Cajita 8 ud | - | 8 |
| 040619 | 19 mm x 33 m | Bolsa 3 ud | 1 | 12 |
| 040589 | 12 mm x 33 m | Exp. 30 ud | - | 30 |
| 040590 | 19 mm x 33 m | Exp. 30 ud | - | 30 |



33m 66m



2 Office Everyday • Cinta adhesiva en bulk

Corte tradicional

Cinta adhesiva transparente económica y de alta calidad. Fuerte y segura. Elevada fuerza adhesiva. No amarillea con el tiempo.

| CÓDIGO | Medida | |
|--------|--------------|----|
| 040497 | 12 mm x 33 m | 12 |
| 040498 | 19 mm x 33 m | 8 |



33m



10m

3 Plus Office • Miniportarrollos de colores

Cuatro colores

Miniportarrollos de colores: azul, rojo, verde y amarillo, con cinta adhesiva transparente. Grosor: 45 micras.

| CÓDIGO | Medida | Presentación |
|--------|--------------|--------------|
| 040591 | 12 mm x 10 m | Exp. 48 ud. |



33m



4 Tesa • Cinta adhesiva transparente

Cinta autoadhesiva transparente multipropósito para casa y oficina. Combina la resistencia al desgarre con una fuerte adhesión. Alta resistencia de rotura. Presentación en blister de 1 ud.

| CÓDIGO | Medida | |
|--------|---------------|----|
| 040774 | 15 mm x 33 mm | 12 |
| 040775 | 19 mm x 33 mm | 10 |



66m



5 Tesa • Cinta adhesiva transparente

Cinta autoadhesiva transparente multipropósito para casa y oficina. Combina la resistencia al desgarre con una fuerte adhesión. Alta resistencia de rotura. Presentación en bolsa de 1 ud.

| CÓDIGO | Medida | |
|--------|---------------|----|
| 040776 | 15 mm x 66 mm | 10 |
| 040777 | 19 mm x 66 mm | 8 |



No permite apertura de envase
Venta por caja



Permite apertura de envase
Venta por unidad



Unidades que
contiene la caja

CINTAS ADHESIVAS INVISIBLES



1 Plus Office
Cinta con miniportarrollos

Alta adherencia
Cinta adhesiva invisible. En blíster.
Medidas cinta: 19 mm x 7,5 m.

| CÓDIGO | Medida | 📦 | 📦 |
|--------|---------------|---|----|
| 040392 | 19 mm x 7,5 m | 1 | 24 |



2 Plus Office
Cinta adhesiva invisible

Transparencia perfecta
Invisible en las fotocopias. Alta adherencia.

| CÓDIGO | Medida | 📦 |
|--------|--------------|----|
| 040016 | 19 mm x 33 m | 10 |



3 Plus Office
Cinta adhesiva invisible

En bolsa individual
Invisible en las fotocopias. No amarillea con el tiempo. Permite la escritura. Bolsa 1 ud.

| CÓDIGO | Medida | 📦 | 📦 |
|--------|--------------|---|----|
| 040620 | 19 mm x 33 m | 1 | 10 |



4 Scotch® Magic™

Se desenrolla y corta fácilmente sin ruido. Totalmente invisible. Permite la escritura y no se ve al fotocopiar.

| CÓDIGO | Medida | Presentación | 📦 | 📦 |
|--------|---------------|--------------------|---|----|
| 003642 | 19 mm x 7,5 m | 1 ud + Dispensador | - | 1 |
| 069177 | 12 mm x 33 m | Caja 1 ud | - | 12 |
| 040017 | 19 mm x 33 m | Caja 1 ud | 1 | 12 |
| 068960 | 19 mm x 33 m | Expositor 14 ud | - | 14 |



5 Scotch® Magic™ removable

Excelente para realizar montajes o maquetaciones con la flexibilidad y tranquilidad de poder corregir cuando lo necesite porque se pega y despega con facilidad.

| CÓDIGO | Medida | 📦 |
|--------|--------------|----|
| 068991 | 19 mm x 33 m | 12 |

CINTAS ADHESIVAS DOBLE CARA



6 Plus Office
Cinta adhesiva de doble cara

Extra fuerte
Cinta adhesiva de doble adherencia, ideal para la oficina, manualidades, etc. Presentación en caja individual.

| CÓDIGO | Medida | 📦 | 📦 |
|--------|--------------|---|----|
| 040253 | 19 mm x 10 m | 1 | 10 |

📦 No permite apertura de envase
Venta por caja

📦 Permite apertura de envase
Venta por unidad

📦 20 📦 20 Unidades que contiene la caja

CINTAS ADHESIVAS ESPECIALES

CINTAS ADHESIVAS DOBLE CARA



5m

1 Tesa · Cinta doble cara Universal

Ideal para múltiples fijaciones permanentes y seguras. Fácil de cortar.

| CÓDIGO | Medida |
|--------|-------------|
| 749030 | 50 mm x 5 m |

Scotch

1,5m



2 Scotch® Cinta doble cara Extreme VHB

Para interior y exterior

Cinta adhesiva de doble adherencia para mayores pesos. Uso para interiores y exterior. Presentación en blíster.

| CÓDIGO | Medida |
|--------|---------------|
| 068981 | 19 mm x 1,5 m |

Pattex

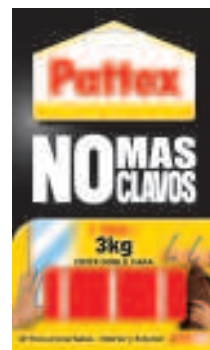

3 Cinta de doble cara "No más Clavos"

10 tiras precortadas, para pegar pequeños objetos. 3 kg por tira. Tiras de 20 x 40 mm.

| CÓDIGO | Contenido |
|--------|-----------|
| 069203 | 10 tiras |

CINTAS ADHESIVAS ESPECIALES

PLUS



20m

4 Plus Office · Cinta aislante

Cinta aislante de color blanco. Fabricada en PVC. Capaz de resistir condiciones de temperaturas extremas, corrosión, humedad y altos voltajes.

| CÓDIGO | Medidas mm. | Color | ↓ |
|--------|--------------|--------|---|
| 040520 | 19 mm x 20 m | Blanco | 5 |

Pattex



20m

5 Pattex · Cinta americana

Cinta aislante extrafuerte para manualidades, reparaciones, sujeciones, resistente a la climatología, preparada para superficies ásperas e irregulares. Color plata y negro.

| CÓDIGO | Medidas | Color |
|--------|--------------|-------|
| 068879 | 50 mm x 20 m | Plata |
| 068880 | 50 mm x 20 m | Negro |

Tesa



50m

6 Tesa · Cinta de pintor

Cinta de pintor estándar con un tamaño de 50 m x 30 mm.

| CÓDIGO | Medidas | ↓ |
|--------|--------------|----|
| 749029 | 30 mm x 50 m | 10 |

Tesa



50m

7 Tesa Cinta Masking Tape

Cinta de enmascarado de papel con adhesivo de caucho natural para múltiples aplicaciones.

| CÓDIGO | Medidas |
|--------|--------------|
| 069981 | 25 mm x 50 m |

Tesa



66m

8 Tesa · Cinta de seguridad

Seguridad visual

Fabricada en PVC flexible. Ideal para marcar peligro o seguridad según color. Para uso en interiores. Color: negro / amarillo.

| CÓDIGO | Medidas | ↓ |
|--------|--------------|---|
| 069476 | 50 mm x 66 m | 6 |

CINTAS CAMUFLAJE



18m

1 Post-it • Cinta de camuflaje + dispensador

Oculto errores de texto no deseados

Portarrollo desechable de plástico con cinta adhesiva blanca para etiquetar y ocultar texto. Tiene adhesivo de quita y pon. Se puede escribir sobre ella y se retira fácilmente sin dañar el documento original. Invisible al fotocopiar documentos.



| CÓDIGO | Medida | Para ocultar |
|--------|----------------|--------------|
| 068962 | 8,4 mm x 18 m | 2 líneas |
| 003636 | 25,4 mm x 18 m | 6 líneas |

GANCHOS ADHESIVOS



2 Tesa • Ganchos Adhesivos

Ganchos reutilizables de plástico de alta calidad. Fácil de fijar sin usar taladro, tornillos o clavos. Se puede usar en azulejos, vidrio, madera, plástico y otras superficies.

| CÓDIGO | Contenido | Soporta |
|--------|---------------------------|---------|
| 749098 | 2 ganchos+4 tiras GRANDE | 2 Kg |
| 749099 | 3 ganchos+4 tiras PEQUEÑO | 1Kg |

CINTAS ADHESIVAS TEXTIL

plico

3 Plico • Cinta de cierre autoadhesiva

Perfecto para manualidades

Set cinta de cierre autoadhesivas compuesto por dos rollos (macho y hembra), muy útil en las aulas. Puede ir cortándose según necesidad para sujetar todo tipo de materiales a paredes, cristales, ... Posee gran adhesividad y resistencia. Material: velcro.



| CÓDIGO | Medidas |
|--------|--------------|
| 068875 | 20 mm x 10 m |
| 068876 | 20 mm x 25 m |

plico

4 Plico • Discos de cierre autoadhesiva

Perfecto para manualidades

Discos 20 milímetros de diámetro con adhesivo. Cada caja contiene un rollo de discos hembra y otro rollo de discos macho. Muy útiles como cierres en sobres y carpetas, manualidades infantiles. Se pueden abrir y cerrar más de 1000 veces. Resiste pesos de hasta 280 g por disco. Material: velcro.



| CÓDIGO | Diámetro | Unidades |
|--------|----------|----------|
| 068878 | 20 mm | 200 ud. |
| 068877 | 20 mm | 400 ud. |

CINTAS MANUALIDADES

plico

5 Plico • Cintas de Pintor Manualidades

Pueden retirarse sin riesgo de rasgar el papel ni de dejar rastro de adhesivo, incluso pasado un largo tiempo desde su aplicación. Protege y delimita con precisión las superficies que no deban ser pintadas. Se consiguen líneas nítidas que dan a la manualidad un aspecto pulcro y definido.



| CÓDIGO | Tipo | Medidas |
|--------|-----------------|--------------|
| 040718 | Papel Washi | 24 mm x 50 m |
| 040719 | Especial Curvas | 24 mm x 25 m |



No permite apertura de envase
Venta por caja



Permite apertura de envase
Venta por unidad



Unidades que
contiene la caja

Campus[®]

University

NOVEDAD

Stick

FUERTE Y RÁPIDO
STRONG & FAST



Sin
disolventes
Solvent
free

TOP
QUALITY



Fácil de
aplicar



Limpio y
seguro



10 - ESCRITURA Y CORRECCIÓN

| | |
|-----------|----------------------------|
| 419 | AFILALÁPICES |
| 381 - 392 | BOLÍGRAFOS Y ROLLERS |
| 421 - 425 | CORRECTORES |
| 429 - 433 | ESCRITURA REGALO |
| 420 - 421 | GOMAS DE BORRAR |
| 416 - 418 | LÁPICES |
| 432 - 434 | PLUMAS |
| 425 - 428 | PORTAMINAS Y MINAS |
| 434 - 435 | RECAMBIOS |
| 401 - 404 | ROTULADORES ACRÍLICOS |
| 408 - 409 | ROTULADORES DE PIZARRA |
| 415 - 416 | ROTULADORES ESPECIALES |
| 410 - 413 | ROTULADORES FLUORESCENTES |
| 405 - 407 | ROTULADORES PERMANENTES |
| 393 - 399 | ROTULADORES PUNTA DE FIBRA |
| 436 | TINTA |

ÍNDICE ESCRITURA Y CORRECCIÓN

- | | | | |
|-----------|----------------------------|-----------|----------------------------|
| 419 | AFILALÁPICES | 410 - 413 | ROTULADORES FLUORESCENTES |
| 431 | BOLÍGRAFOS CON PUNTERO | 413 - 415 | ROTULADORES METÁLICOS |
| 388 - 389 | BOLÍGRAFOS TINTA BORRABLE | 401 - 404 | ROTULADORES ACRÍLICOS |
| 381 - 386 | BOLÍGRAFOS TINTA DE ACEITE | 392 | ROTULADORES CALIBRADOS |
| 386 - 388 | BOLÍGRAFOS TINTA GEL | 416 | ROTULADORES ESPECIALES |
| 421 - 425 | CORRECTORES EN CINTA | 405 - 407 | ROTULADORES PERMANENTES |
| 421 | CORRECTORES LÍQUIDOS | 393 - 399 | ROTULADORES PUNTA DE FIBRA |
| 429 - 434 | ESCRITURA REGALO | 416 | ROTULADORES TEXTILES |
| 420 - 421 | GOMAS DE BORRAR | 436 | TINTA CHINA |
| 418 | LÁPICES BICOLOR | 436 | TINTA PARA ESTILOGRÁFICA |
| 418 | LÁPICES DE COLORES | 436 | TINTA PARA ROTULADOR |
| 417 - 418 | LÁPICES DE GRAFITO | | |
| 432 - 434 | PLUMAS ESTILOGRÁFICAS | | |
| 425 - 428 | PORTAMINAS Y MINAS | | |
| 434 - 435 | RECAMBIOS PARA BOLÍGRAFOS | | |
| 389 - 392 | ROLLER TINTA LIQUIDA | | |
| 408 - 409 | ROTULADORES DE PIZARRA | | |

ÍNDICE DE SÍMBOLOS

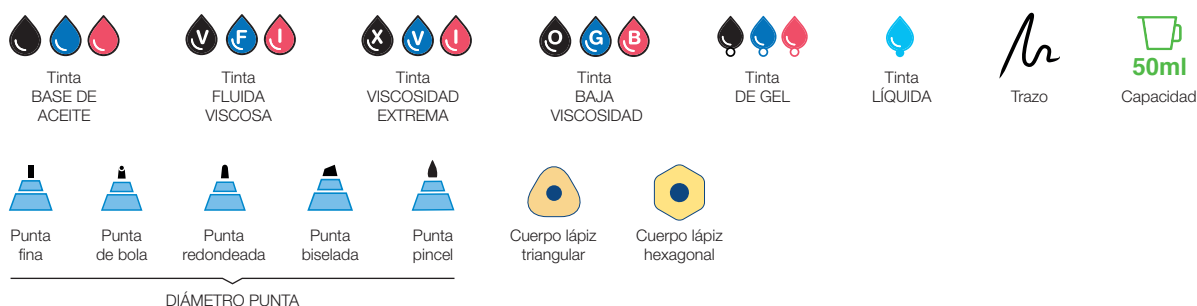

LA SOLUCIÓN MÁS ACERTADA PARA CADA TIPO DE ESCRITURA

BOLÍGRAFOS

Lo más eficaz para uso diario

TINTA DE ACEITE: La escritura más económica y más metros de escritura.
 TINTA LÍQUIDA: Para una escritura fluida sin necesidad de presionar.
 TINTA DE GEL: Para una escritura fluida y rápida. Colores más brillantes.
 TINTA BAJA VISCOSIDAD (OGB): Secado rápido y escritura más definida.
 TINTA VISCOSIDAD EXTREMA (XVI): Escritura más suave y fluida, sin borrones.
 TINTA FLUIDA VISCOSA (VFI): La escritura más rápida y confortable.
 BORRABLE: Tinta que desaparece mediante sistema de fricción. No mancha, no daña el papel y no deja restos.

ROTULADORES

Para pintar, dibujar y escribir.
 Gran variedad de colores.

MARCADORES

Para resaltar lo más importante

MARCADORES PERMANENTES: Para toda clase de superficies y materiales.
 MARCADORES NO PERMANENTES: Para toda clase de superficies y materiales. Tinta borrrable.
 MARCADORES FLUORESCENTES: Para resaltar los textos de mayor importancia en sus documentos.
 Gran variedad de colores.
 MARCADORES DE PIZARRA: Para cualquier tipo de pizarra blanca.
 MARCADORES ESPECIALES: Para textil. Dorados, plateados, blancos, etc.

LAPICEROS Y PORTAMINAS

Para escribir y dibujar

La forma más económica de escribir y dibujar.
 Diferentes durezas de minas:
 Las minas duras son la escala H y se incrementan las durezas hasta el 6H. HB es ideal para la escritura.
 Las minas blandas son la escala B y la más blanda es 8B, siendo ideales para el dibujo artístico.

BOLÍGRAFOS TINTA DE ACEITE CON CAPUCHÓN

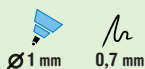

1 Plus Office • Plus Basic

El más económico. Tinta fluida viscosa VFI

Bolígrafo de trazo de 0,7 mm. Tinta fluida viscosa, escribe de forma rápida, fluida y sin borrones. Cuerpo traslúcido y resistente. Capuchón del color de la tinta.

| CÓDIGO | Color | | |
|---------|-----------|---|----|
| 080835 | Negro | 1 | 50 |
| 080834 | Azul | 1 | 50 |
| 080836 | Rojo | 1 | 50 |
| 081049* | 10 Azules | 1 | 10 |
| 081050* | Surtidos | 1 | 10 |

* 081049: bolsa de 10 ud. azules.

081050: bolsa de 10 ud.: 5 Azul, 3 Negro, 2 Rojo.



2 Bic • Cristal original

Tinta base aceite

Bolígrafo Stick de cuerpo transparente funcional y práctico. Económico y resistente. Secado rápido. Capuchón ventilado del color de la tinta. Trazo: 0,7 mm.

| CÓDIGO | Color | | |
|--------|-------|---|----|
| 080106 | Negro | 1 | 50 |
| 080105 | Azul | 1 | 50 |
| 080107 | Rojo | 1 | 50 |
| 080108 | Verde | 1 | 50 |

Blister

| | | | |
|---------|-------------|---|----|
| 081381 | 5 Azul | 1 | 10 |
| 081380* | 5 Surtidos | 1 | 10 |
| 118878 | 10 Azul | 1 | 12 |
| 118877 | 10 Negro | 1 | 12 |
| 118879* | 10 Surtidos | 1 | 12 |

* 081380: 2 azules, 1 negro, 1 rojo, 1 verde

118879: 4 azules, 2 negros, 2 rojos, 2 verdes.



3 Bic • Cristal Fun

Tinta base aceite

Punta gruesa y colores brillantes. Tinta a base de aceite de secado rápido. Excelente calidad de escritura. Cuerpo transparente hexagonal. Fácil sujeción. Capuchón ventilado del color de la tinta.

| CÓDIGO | Color | | |
|---------|---------------------|---|----|
| 118925 | Lila | 1 | 20 |
| 118926 | Rosa | 1 | 20 |
| 118927 | Azul celeste | 1 | 20 |
| 118928 | Verde lima | 1 | 20 |
| 118644 | Naranja | 1 | 20 |
| 119158* | Surtido (5 x color) | - | 20 |

*119158 caja de 20 ud. surtidas: lila, rosa, azul celeste y verde lima.

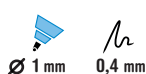
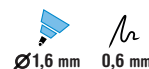

4 Bic • Cristal Re'new

Bolígrafo con cuerpo metálico mate. Capuchón fabricado con un 96% de plástico reciclable. Versión metálica de Bic Cristal. Trazo de 0,4 mm.

| CÓDIGO | Color | Presentación |
|--------|---------------------|-----------------------------|
| 081552 | Plata - Tinta negra | Blíster 1 ud. + 2 recambios |
| 081554 | Plata - Tinta azul | Blíster 1 ud. + 2 recambios |



5 Bic • Cristal Oro y Plata

Bolígrafo stick de diseño especial con el cuerpo dorado y plateado. Tinta base aceite. Secado rápido. Capuchón ventilado del color del cuerpo.

| CÓDIGO | Color | | |
|---------|---------------------|---|----|
| 118870 | Oro - Tinta azul | 1 | 20 |
| 119065 | Plata - Tinta negra | 1 | 20 |
| 119098* | Oro y Plata | - | 40 |

*119098: Expositor de 40 unidades, 20 por color.



No permite apertura de envase
Venta por caja



Permite apertura de envase
Venta por unidad



Unidades que
contiene la caja

BOLÍGRAFOS TINTA DE ACEITE CON CAPUCHÓN



PLUS
OFFICE

Plus Office • Bolígrafo Plus Trio

Ø 1 mm 0,7 mm

1 Plus Office • Bolígrafo Plus Trio

Tinta fluida viscosa VFI

Punta de níquel 1 mm. Punta de 1 mm. Trazo de 0,7 mm.

| CÓDIGO | Color | ⬇️ | ⬆️ |
|--------|-------------|----|----|
| 080930 | Azul | 1 | 50 |
| 080931 | Negro | 1 | 50 |
| 080932 | Rojo | 1 | 50 |
| 080933 | Verde | 1 | 50 |
| 081088 | Rosa | - | 12 |
| 081089 | Violeta | - | 12 |
| 081141 | Verde claro | - | 12 |

Blisters

| CÓDIGO | Color | ⬇️ | ⬆️ |
|---------|-------------|----|----|
| 080981 | 3 Negro | - | 12 |
| 080980 | 5 Azul | - | 12 |
| 081444 | 5 Negro | - | 24 |
| 080982* | 5 Surtidos | 1 | 12 |
| 081087* | 10 Surtidos | - | 10 |

*080982: blister 5 ud. 2 azules, 2 negros y 1 rojo.

081087: blister 10 ud. Azul, negro, rojo, verde, naranja, azul claro, rosa, violeta, verde claro y marrón.



2 Bic • Cristal original fino

BIC

Ø 0,8 mm 0,3 mm

Tinta base aceite

Cuerpo naranja traslúcido, funcional, práctico y resistente. Capuchón del color de la tinta. Tinta de secado rápido. Trazo fino: 0,3 mm.

| CÓDIGO | Color | ⬇️ | ⬆️ |
|--------|-------|----|----|
| 119427 | Negro | 1 | 50 |
| 119428 | Azul | 1 | 50 |
| 119429 | Rojo | 1 | 50 |
| 119430 | Verde | 1 | 50 |



3 Bic • Cristal Medium

BIC

Ø 1 mm 0,4 mm

Pack Escolar

Bolígrafo de cuerpo transparente funcional, práctico y resistente. Secado rápido. Capuchón ventilado del color de la tinta. Punta de bola de 1 mm. Trazo 0,4 mm.

| CÓDIGO | Color | ⬆️ |
|--------|-------|-----|
| 118797 | Negro | 100 |
| 118796 | Azul | 100 |



4 Pentel • Superb BK77

Pentel

Ø 0,7 mm 0,27 mm

Tinta de aceite

Bolígrafo de tinta metálica con cuerpo y capuchón transparente con depósito de nivel de tinta visible. Escritura suave y fluida. Ancho de trazo: 0,27 mm.

| CÓDIGO | Color | ⬇️ | ⬆️ |
|--------|-------|----|----|
| 080116 | Negro | 1 | 12 |
| 080115 | Azul | 1 | 12 |
| 080117 | Rojo | 1 | 12 |
| 080667 | Verde | 1 | 12 |



5 Paper Mate • InkJoy 100 CAP

Paper Mate

Ø 0,7 mm 0,4 mm

Tinta revolucionaria de baja viscosidad OGB

Cuerpo ergonómico triangular. Tinta OGB que permite escribir de forma rápida, fluida y sin borrones. Tapón con clip del color del cuerpo y la tinta. Trazo: 0,4 mm.

| CÓDIGO | Color | ⬆️ |
|--------|-------|----|
| 119089 | Azul | 50 |
| 119090 | Negro | 50 |
| 119091 | Rojo | 50 |
| 119092 | Verde | 50 |

BOLÍGRAFOS TINTA DE ACEITE CON CAPUCHÓN



1 Pilot • BPS-GP

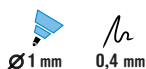

Escritura sin fatiga

Punta indeformable. Su caucho en la parte inferior le proporciona una escritura cómoda y suave. Tinta base de aceite. Diámetro de bola 1 mm. y ancho de escritura 0,4 mm.

| CÓDIGO | Color | | |
|--------|-------|---|----|
| 080124 | Negro | 1 | 12 |
| 080123 | Azul | 1 | 12 |
| 080125 | Rojo | 1 | 12 |
| 080699 | Verde | 1 | 12 |

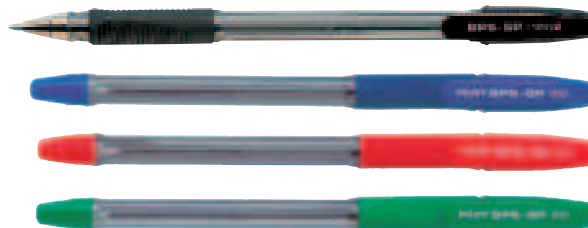

BOLÍGRAFOS TINTA DE ACEITE RETRÁCTIL



2 Plus Office • Plus Soft



Nueva tinta revolucionaria fluida viscosa VFI

Bolígrafo retráctil con la nueva tinta fluida viscosa, escribe de forma rápida, fluida y sin borrones. Cuerpo del color de la tinta y tacto de goma. Trazo: 0,7 mm.

| CÓDIGO | Color | | |
|---------|------------------|---|----|
| 080904 | Rojo | 1 | 25 |
| 080903 | Negro | 1 | 25 |
| 080902 | Azul | 1 | 25 |
| 081104 | Violeta (Soft 2) | 1 | 25 |
| 080929 | 3 Azul - Blister | - | 12 |
| 080907* | 3 Surtidos | - | 12 |

* 080907: blister 3 ud. Azul, negro y rojo.



Campus

3 Campus • Campus Colours Bolígrafo tacto goma



Colores intensos

Retráctil. Tinta super suave que no macha. Tacto de goma. Tinta de viscosidad extrema. Trazo: 0,7 mm.

| CÓDIGO | Color | | |
|---------|--------------------------|---|----|
| 081304 | Azul | 1 | 12 |
| 081306 | Negro | 1 | 12 |
| 081305 | Rojo | 1 | 12 |
| 081307 | Verde | 1 | 12 |
| 081310 | Rosa | 1 | 12 |
| 081311 | Violeta | 1 | 12 |
| 081303* | Surtidos - Exp.48 ud. | - | 48 |
| 081335 | Azul - Blister 3 ud. | - | 1 |
| 081336* | Surtidos - Blister 3 ud. | - | 1 |

* 081303: Expositor surtido 48 ud.: negro, azul, rojo, verde, rosa, violeta y azul claro.
081336: blister 3 ud. Azul, negro y rojo.



4 Plus Office Bolígrafo AEROGRIIP



Tinta de viscosidad extrema XVI

Tinta super suave que no macha. Punta: 1 mm.

| CÓDIGO | Color | | |
|--------|------------------------|---|----|
| 081121 | Azul | 1 | 12 |
| 081122 | Negro | 1 | 12 |
| 081123 | Rojo | 1 | 12 |
| 081124 | Surtidos - Exp. 48 ud. | - | 48 |

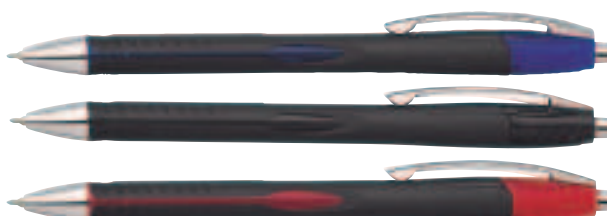

No permite apertura de envase
Venta por caja



Permite apertura de envase
Venta por unidad



Unidades que
contiene la caja

BOLÍGRAFOS TINTA DE ACEITE RETRÁCTILES

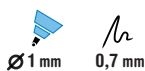
**1 Plus Office
Bolígrafo TOP TEK****Bolígrafo retráctil. Tinta fluida viscosa VFI**

Cuerpo ahumado. Punta: 1 mm.

| CÓDIGO | Color | |
|--------|-----------------------|----|
| 081013 | Rojo | 12 |
| 081014 | Azul - Blíster 1 ud. | 12 |
| 081015 | Negro - Blíster 1 ud. | 12 |
| 081016 | Rojo - Blíster 1 ud. | 12 |

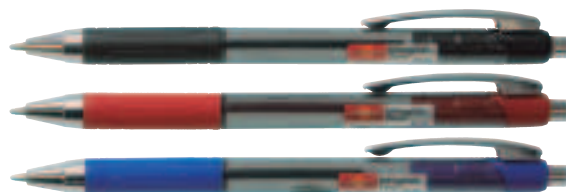
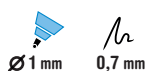
**2 Plus Office
Bolígrafo Plus GP****Tinta de viscosidad extrema XVI**

Punta de níquel 1 mm.

| CÓDIGO | Color | | |
|--------|-------|---|----|
| 080934 | Azul | 1 | 12 |
| 080935 | Negro | 1 | 12 |
| 080936 | Rojo | 1 | 12 |
| 080937 | Verde | 1 | 12 |



| CÓDIGO | Color | | |
|---------|--------------------------|---|----|
| 080983 | Azul - Blíster 3 ud. | 1 | 12 |
| 080984 | Negro - Blíster 3 ud. | - | 12 |
| 080985 | Rojo - Blíster 3 ud. | - | 12 |
| 081008* | Surtidos - Blíster 3 ud. | - | 12 |

* 081008: blister 3 ud. Azul, negro y rojo.

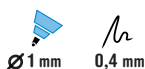
**3 Pilot • Super Grip****Escritura de gran fluidez. Tinta base aceite**

Bolígrafo retráctil con tinta base de aceite para una escritura de gran fluidez. Cuerpo transparente, clip y caucho inferior del color de la tinta. Trazo: 0,4 mm.

| CÓDIGO | Color | | |
|--------|-------|---|----|
| 080140 | Negro | 1 | 12 |
| 080139 | Azul | 1 | 12 |
| 080141 | Rojo | 1 | 12 |
| 119979 | Verde | 1 | 12 |



| CÓDIGO | Color | | |
|---------|--------------------------|---|----|
| 118887 | Negro - Blíster 2 ud. | - | 12 |
| 118886 | Azul - Blíster 2 ud. | 1 | 12 |
| 118888* | Surtidos - Blíster 3 ud. | - | 12 |
| 119064* | Surtidos - Exp. 60 ud. | - | 60 |

* 118888: blister 3 ud. Azul, negro y rojo.

* 119064: Exp. 60 ud. Azul, negro, rojo, verde, amarillo, verde claro, rosa y azul claro.

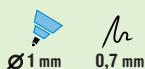
**4 Plus Office
Bolígrafo Plus T****Tinta azul**

Bolígrafo de cuerpo metálico con grip de caucho y clip de metal negro. Retráctil. Trazo: 0,7 mm. Colores de cuerpo: azul, naranja, verde, gris, rojo y negro.

| CÓDIGO | Color tinta | Envase | |
|--------|-------------|-------------|----|
| 080871 | Azul | Exp. 24 ud. | 24 |

No permite apertura de envase
Venta por cajaPermite apertura de envase
Venta por unidadUnidades que
contiene la caja

BOLÍGRAFOS TINTA DE ACEITE RETRÁCTILES

1 Plus Office
Bolígrafo Roller BUTTERGLIDE

Con clip de acero. Tinta fluida viscosa VFI
Punta de aguja: 0,7 mm. Trazo: 0,4 mm.

| CÓDIGO | Color | | Precio |
|---------|------------------------|----|--------|
| 080987 | Azul - Blíster 1 ud. | 12 | 1,35 € |
| 080988 | Rojo - Blíster 1 ud. | 12 | 1,35 € |
| 081010* | Surtidos - Exp. 24 ud. | 24 | 1,00 € |

*081010 Exp. 24 ud.: 12 Azul, 8 Negro, 4 Rojo.

2 Paper Mate • Flexgrip Elite

Tinta base aceite

Bolígrafo retráctil de escritura excepcionalmente suave. Cómodo cuerpo de caucho. Empuñadura con anillos. Ancho de trazo: 0,5 mm.

| CÓDIGO | Color | |
|--------|-------|----|
| 080662 | Negro | 12 |
| 080664 | Azul | 12 |
| 080663 | Rojo | 12 |

BOLÍGRAFOS TINTA ACEITE 4 COLORES

3 Campus University
4 Colores

Cuerpo de plástico. Trazo 1 mm.
Colores tinta normal: verde, rojo, azul y negro.
Colores tinta flúor: amarillo neón, rojo, azul y negro.
Colores tinta pastel: rosa, verde, azul y violeta.

| CÓDIGO | Color tinta | Presentación | |
|--------|------------------------|---------------|----|
| 081417 | Normal | Caja 12 ud. | 12 |
| 081420 | Normal | Blister 1 ud. | 12 |
| 081416 | Normal, Flúor y Pastel | Exp. 36 ud. | 36 |

Tinta normal 081417-081420

Tinta normal 081416

Tinta flúor 081416

Tinta pastel 081416

4 Plus Office
4 Colores Pastel

Cuerpo de plástico en color blanco con grip de caucho verde. Trazo de 0,7 mm.

| CÓDIGO | Color tinta | Envase | |
|--------|---------------------------------|-------------|----|
| 081045 | Verde, violeta, rosa y turquesa | Exp. 36 ud. | 36 |

4 COLORES

BIC

5 Bic
4 Colours™ Original

Bolígrafo recargable y retráctil de punta media, 4 colores en uno. Tinta base de aceite. Secado rápido. Clip y anillo para colgar.

| CÓDIGO | Color tinta | | | por ud. | por caja |
|--------|---------------------------|---|----|---------|----------|
| 118715 | Negro, azul, rojo y verde | 1 | 12 | 2,26 € | 1,95 € |

BIC

6 Bic
4 Colours™ Rose Gold

4 colores en un solo bolígrafo. Cuerpo de color oro rosa con acabado metálico, y 4 tintas básicas. Trazo: 0,4 mm.

| CÓDIGO | Color tinta | | Precio |
|--------|---------------------------|----|--------|
| 081502 | Negro, azul, rojo y verde | 12 | 2,25 € |

No permite apertura de envase
Venta por caja

Permite apertura de envase
Venta por unidad

Unidades que contiene la caja

BOLÍGRAFOS TINTA ACEITE 4 COLORES

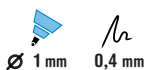
**1 Bic 4 Colours™ Wood**

4 colores en un sólo bolígrafo: azul, negro, rojo y verde. Cuerpo en aspecto madera. Tinta base de aceite. Secado rápido. Clip y anillo para colgar.

| CÓDIGO | Color cuerpo | Color tinta | | Precio |
|--------|--------------|---------------------------|----|--------|
| 081471 | Madera | Azul, negro, rojo y verde | 12 | 2,30 € |

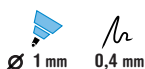
**2 Bic 4 Colours™ Shine**

4 colores en un sólo bolígrafo: azul, negro, rojo y verde. Cuerpo en color metálico plateado. Tinta base de aceite. Secado rápido. Clip y anillo para colgar.

| CÓDIGO | Color cuerpo | Color tinta | |
|--------|--------------|---------------------------|----|
| 081139 | Plata | Azul, negro, rojo y verde | 12 |

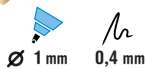
**3 Bic · 4 Colours™ Shine Expositor**

4 colores en un sólo bolígrafo: azul, negro, rojo y verde. Tinta base de aceite. Secado rápido. Clip y anillo para colgar.

| CÓDIGO | Color cuerpo | Presentación | |
|--------|--------------------------|-----------------|----|
| 081114 | Azul, rosa, lila y plata | Expositor 20 ud | 20 |

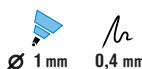
**4 Bic 4 Colours™ Gradient**

4 colores en un sólo bolígrafo: azul, negro, rojo y verde. Cuerpo en colores metálicos degradados brillantes. Tinta base de aceite. Secado rápido. Clip y anillo para colgar.

| CÓDIGO | Color cuerpo | Color tinta | |
|--------|--------------|---------------------------|----|
| 081472 | Degradado | Azul, negro, rojo y verde | 12 |

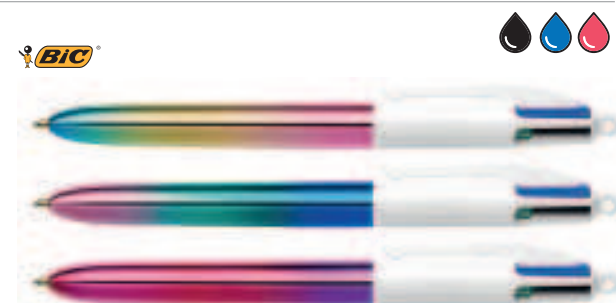

BOLÍGRAFOS TINTA GEL CAPUCHÓN

**5 Campus · Bolígrafo Campus Gel****Tinta de gel de gran suavidad**

Tinta de gel con gran suavidad de trazo. Cuerpo de plástico ahumado. Capuchón y punta del color de la tinta. Punta de 1 mm. Trazo: 0,7 mm.

| CÓDIGO | Color | | |
|--------|-------|---|----|
| 081662 | Negro | 1 | 50 |
| 081661 | Azul | 1 | 50 |
| 081663 | Rojo | 1 | 50 |



| CÓDIGO | Color |
|--------|------------------------|
| 081664 | Azul - Bolsa 5 ud. |
| 081665 | Surtidos - Bolsa 5 ud. |

* 081665: blister 5 ud. 3 azules, 1 negro y 1 rojo.

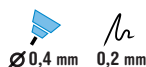
**6 Pilot · G-Tec C4****Tinta de gel**

Punta de aguja. Cuerpo de plástico transparente. Bolígrafo único para escritura fina y precisa. Ancho de trazo: 0,2 mm.

| CÓDIGO | Color | | |
|--------|-------|---|----|
| 119371 | Negro | 1 | 12 |
| 119370 | Azul | 1 | 12 |
| 119372 | Rojo | 1 | 12 |
| 119373 | Verde | 1 | 12 |

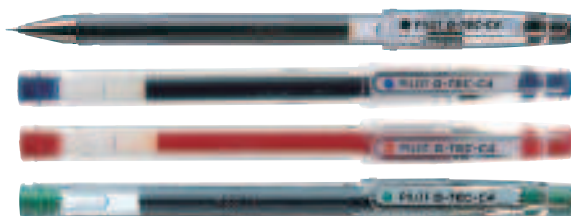

BOLÍGRAFOS TINTA GEL RETRÁCTIL



1 Plus Office • Bolígrafo UltraGlide STEEL GEL

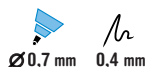

Tinta de gel

Tinta Quick Dry Ink de gel. Secado rápido. Punta: 0,7 mm.

| CÓDIGO | Color | | |
|--------|-------|---|----|
| 081079 | Azul | - | 12 |
| 081081 | Rojo | - | 12 |



| CÓDIGO | Color | | |
|---------|--------------------------|---|----|
| 081085 | Negro - Blister 1 ud. | - | 12 |
| 081084 | Rojo - Blister 1 ud. | - | 12 |
| 081082* | Surtidos - Blister 3 ud. | 1 | 12 |
| 081083 | Azul - Blister 3 ud. | 1 | 12 |

* 081082: blister 3 ud. Azul, negro y rojo.



2 Pilot • G-2



Retráctil. Tinta de gel

Roller retráctil de tinta de gel pigmentada con caucho inferior para una escritura más suave. Punta de bola de acero inoxidable de 0,7 mm. Trazo: 0,5 mm.

| CÓDIGO | Color | | |
|--------|----------------|---|----|
| 080143 | Negro | 1 | 12 |
| 080142 | Azul | 1 | 12 |
| 080144 | Rojo | 1 | 12 |
| 080701 | Verde | 1 | 12 |
| 081326 | Azul pastel | - | 12 |
| 081327 | Rosa pastel | - | 12 |
| 081328 | Violeta pastel | - | 12 |

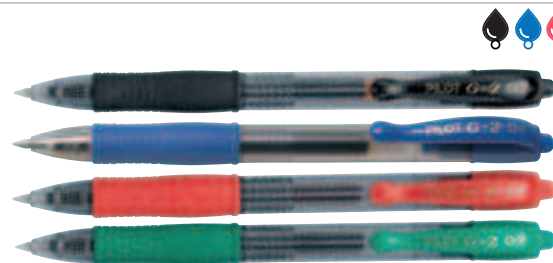

Blisters

| CÓDIGO | Color | |
|---------|--------------------------|----|
| 118897 | Negro - Blister 2 ud. | 12 |
| 118896 | Azul - Blister 2 ud. | 12 |
| 118895* | Surtidos - Blister 3 ud. | 12 |

* 118895: blister 3 ud. Azul, negro y rojo.



3 Pilot • G-2 XS Pixie

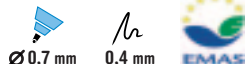

Tamaño ideal para agendas

Tinta de gel con gran suavidad de trazo. Cuerpo de plástico transparente. Grip de caucho antideslizante. Punta fina: 0,7 mm. Pulsador, clip y grip de color de la tinta. Longitud 11,8 cm.

| CÓDIGO | Color | |
|--------|------------------------|----|
| 119367 | Negro | 12 |
| 119366 | Azul | 12 |
| 119368 | Rojo | 12 |
| 119369 | Verde | 12 |
| 118866 | Violeta pastel | 12 |
| 118867 | Rosa pastel | 12 |
| 118868 | Azul pastel | 12 |
| 118869 | Burdeos | 12 |
| 119344 | Surtidos - Exp. 84 ud. | 84 |



4 Bic • Gelcity Quick Dry

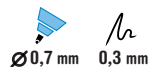

Tinta de gel

Tinta de gel fluida para facilitar la escritura. Empuñadura de goma para los dedos para una escritura cómoda. Clip de bolsillo para fácil transporte. Trazo: 0,3 mm.

| CÓDIGO | Color | |
|--------|-------|----|
| 081392 | Azul | 12 |
| 081393 | Negro | 12 |
| 081394 | Rojo | 12 |
| 081395 | Verde | 12 |

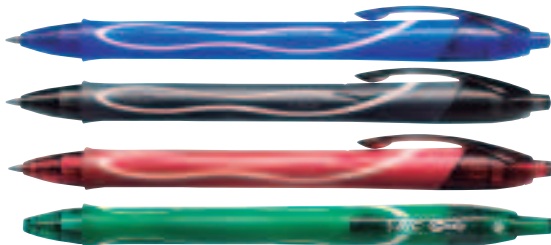

5 Paper Mate • InkJoy Gel 600ST

Tinta de gel. Secado 3 veces más rápido

Tinta de gel fluida para disfrutar de una experiencia de escritura suave. La tinta se seca rápido para reducir los borrones y las manchas. Bolígrafo retráctil de gran comodidad con agarre ergonómico para mayor confort. Colores intensos. Trazo: 0,7 mm.

| CÓDIGO | Color | |
|--------|-------|----|
| 081060 | Negro | 12 |
| 081061 | Azul | 12 |



No permite apertura de envase
Venta por caja

Permite apertura de envase
Venta por unidad

Unidades que contiene la caja

BOLÍGRAFOS TINTA GEL RETRÁCTIL

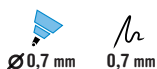

1 Pilot • B2P 0.7

Fabricado a partir de botellas de plástico reciclado. Retráctil. Reciclado en un 89%. 4 Colores de tinta gel: azul, negro, rojo y verde. Punta de bola de 0,7 mm. Recambio disponible.

| CÓDIGO | Color | | |
|--------|-------|---|----|
| 119445 | Negro | 1 | 10 |
| 119444 | Azul | 1 | 10 |
| 119446 | Rojo | 1 | 10 |
| 119407 | Verde | 1 | 10 |



BOLÍGRAFOS TINTA BORRABLE

2 Plus Office • Plus Magic Gel
Bolígrafo borrable con capuchón

Bolígrafo borrable con capuchón. La tinta de gel se borra limpiamente y no traspasa el papel. Puede borrar fácilmente su trabajo sin dejar virutas ni deteriorar la hoja.

| CÓDIGO | Color | | |
|---------|------------------------|---|----|
| 081172 | Azul | 1 | 12 |
| 081173 | Negro | 1 | 12 |
| 081174 | Rojo | 1 | 12 |
| 081171* | Surtidos - Bote 36 ud. | - | 36 |

*081171 Bote 36 ud.: 20 ud. azul, 8 ud. negro y 8 ud. rojo.

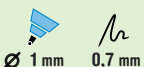
3 Plus Office • Plus Magic
Bolígrafo borrable retráctil

Bolígrafo borrable retráctil. La tinta de gel se borra limpiamente y no traspasa el papel. Puede borrar fácilmente su trabajo sin dejar virutas ni deteriorar la hoja.

| CÓDIGO | Color | | |
|---------|-----------------------|---|----|
| 080997 | Azul | 1 | 12 |
| 080998 | Rojo | 1 | 12 |
| 080999 | Negro | 1 | 12 |
| 081091* | Surtidos - Exp.36 ud. | - | 36 |
| 081096 | Azul - Blister 1 ud. | 1 | 12 |

*081091 Expositor36 ud.: 24 ud. azul, 6 ud. negro y 6 ud. rojo.



RECAMBIOS COMPATIBLES CON TODOS LOS BORRABLES DEL MERCADO

Recambios

| CÓDIGO | Color | | |
|--------|-----------------------|---|----|
| 081046 | Azul - Blister 3 ud. | 1 | 12 |
| 081047 | Negro - Blister 3 ud. | 1 | 12 |
| 081048 | Rojo - Blister 3 ud. | 1 | 12 |
| 081523 | Azul - Caja 3 ud. | - | 10 |
| 081524 | Negro - Caja 3 ud. | - | 10 |
| 081525 | Rojo - Caja 3 ud. | - | 10 |



4 Pilot • Frixion

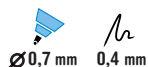

Novedosa tinta que desaparece con un novedoso sistema de fricción. No mancha, no daña el papel, no deja restos de las gomas de borrar. Trazo: 0,4 mm.

| CÓDIGO | Color | | |
|---------|--------------------------|---|----|
| 119587 | Negro | 1 | 12 |
| 119586 | Azul | 1 | 12 |
| 119585 | Rojo | 1 | 12 |
| 119405 | Verde | 1 | 12 |
| 118892* | Surtidos - Blister 3 ud. | - | 12 |
| 118894 | Negro - Blister 2 ud. | - | 12 |
| 118893 | Azul - Blister 2 ud. | - | 12 |

*118892 blister 3 ud.: azul, negro y rojo



Recambios

| CÓDIGO | Color | | |
|--------|-----------------------|---|----|
| 119294 | Azul - Blister 3 ud. | 1 | 12 |
| 119295 | Negro - Blister 3 ud. | 1 | 12 |
| 119296 | Rojo - Blister 3 ud. | 1 | 12 |
| 118875 | Verde - Blister 3 ud. | 1 | 12 |



No permite apertura de envase
Venta por caja



Permite apertura de envase
Venta por unidad



Unidades que
contiene la caja

BOLÍGRAFOS TINTA BORRABLE



1 Pilot • FriXion Point



Punta de aguja. La tinta desaparece por fricción. No deja restos, no mancha el papel. Trazo: 0,25 mm.

| CÓDIGO | Color | |
|--------|-------|----|
| 119310 | Azul | 12 |
| 119311 | Negro | 12 |
| 119312 | Rojo | 12 |
| 119415 | Verde | 12 |



2 Pilot • FriXion Clicker



Bolígrafo borrable retráctil Pilot FriXion Clicker. Innovadora tinta líquida que desaparece mediante fricción. No deja resto ni marcas, ni daña el papel. Grip de caucho antideslizante.

| CÓDIGO | Color | | |
|--------|-----------------------------|---|----|
| 119263 | Azul | 1 | 12 |
| 119264 | Negro | 1 | 12 |
| 119566 | Rojo | 1 | 12 |
| 119265 | Verde | 1 | 12 |
| 081065 | Azul claro - blister 1 ud. | - | 12 |
| 081066 | Rosa - blister 1 ud. | - | 12 |
| 081067 | Violeta - blister 1 ud. | - | 12 |
| 081068 | Verde claro - blister 1 ud. | - | 12 |

| CÓDIGO | Color | |
|--------|------------------------------------|----|
| 118889 | Negro, azul y rojo - Blister 3 ud. | 12 |
| 118890 | Negro - Blister 2 ud. | 12 |
| 118891 | Azul - Blister 2 ud. | 12 |



BOLÍGRAFOS TINTA GEL PURPURINA



3 Campus University Bolígrafos con purpurina

Bolígrafo Glitter gel, cuerpo transparente con tapa translúcida de color con clip. 8 colores: Azul, Amarillo, Rojo, Naranja, Plata, Verde, Violeta y Rosa. Punta de 1 mm.

| CÓDIGO | Color | Envase | Precio |
|--------|------------|--------------|--------|
| 081429 | 8 Surtidos | Bote. 48 ud. | 0,80 € |



BOLÍGRAFOS ROLLER TINTA LÍQUIDA



4 Pilot • V-Sign Pen

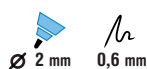

Punta de fibra muy resistente de 2 mm. Excelente escritura, fluida, constante hasta la última gota. Visor de tinta. Trazo: 0,6 mm.

| CÓDIGO | Color | | |
|--------|-------|---|----|
| 119267 | Azul | 1 | 12 |
| 119268 | Negro | 1 | 12 |
| 119269 | Rojo | 1 | 12 |

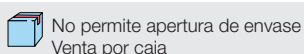



4
Colours®



UN BOLÍGRAFO



PARA CADA



UNO DE TUS



ESTILOS.



MÁS COLORES, MÁS DISEÑOS.

ELIGE UN BOLÍGRAFO QUE DIGA MÁS
DE TI QUE TU ESCRITURA.

BOLÍGRAFOS ROLLER TINTA LÍQUIDA



1 Pilot • V5



Punta de bola de carburo. Más de 2 km. de escritura fluida, ágil y duradera. Tinta líquida. V-System, sistema de control de tinta. Trazo: 0,3 mm.

| CÓDIGO | Color | | |
|--------|------------|---|----|
| 080181 | Negro | 1 | 12 |
| 080184 | Azul | 1 | 12 |
| 080182 | Rojo | 1 | 12 |
| 080183 | Verde | 1 | 12 |
| 080187 | Rosa | 1 | 12 |
| 080185 | Azul claro | 1 | 12 |
| 080186 | Violeta | 1 | 12 |



| CÓDIGO | Color | |
|---------|--------------------------|----|
| 118903 | Negro - Blíster 2 ud. | 12 |
| 118902 | Azul - Blíster 2 ud. | 12 |
| 118901* | Surtidos - Blister 3 ud. | 12 |

*118901 blíster 3 ud.: Azul, negro y rojo.



2 Pilot • V7

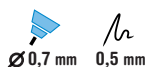

Punta de bola de carburo. Más de 2 km. de escritura fluida, ágil y duradera. V-System, sistema de control de tinta. Tinta líquida. Trazo: 0,5 mm.

| CÓDIGO | Color | | |
|--------|-------|---|----|
| 080188 | Negro | 1 | 12 |
| 080189 | Azul | 1 | 12 |
| 080190 | Rojo | 1 | 12 |
| 119928 | Verde | 1 | 12 |



3 Pilot • V-Ball 05

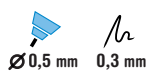

Bola de carburo de tungsteno. Reserva de tinta con nivel visible. Cuerpo y capuchón del color de la tinta. Clip de metal. Más de 1,6 km de escritura.

| CÓDIGO | Color | | |
|---------|--------------------------|---|----|
| 080191 | Negro | 1 | 12 |
| 080192 | Azul | 1 | 12 |
| 080193 | Rojo | 1 | 12 |
| 080194 | Verde | 1 | 12 |
| 118900 | Negro - Blíster 2 ud. | - | 12 |
| 118899 | Azul - Blíster 2 ud. | - | 12 |
| 118898* | Surtidos - Blister 3 ud. | - | 12 |

*118898 blíster 3 ud.: Azul, negro y rojo.



4 Pilot • V-Ball 07

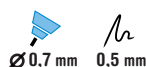



Bola de carburo de tungsteno. Reserva de tinta con nivel visible. Cuerpo y capuchón del color de la tinta. Clip de metal. Más de 1,6 km de escritura.

| CÓDIGO | Color | | |
|--------|-------|---|----|
| 080195 | Negro | 1 | 12 |
| 080196 | Azul | 1 | 12 |
| 080197 | Rojo | 1 | 12 |
| 119404 | Verde | 1 | 12 |



BOLÍGRAFOS ROLLER TINTA LÍQUIDA

uni

 Ø 0,5 mm  0,3 mm



1 Uni-Ball • UB-150 Eye Micro

Roller de gran resistencia al agua y a la luz. Su exclusivo sistema de control de tinta, además de evitar el goteo, le da una gran suavidad de escritura. Cuerpo y capuchón de plástico. Clip metálico.

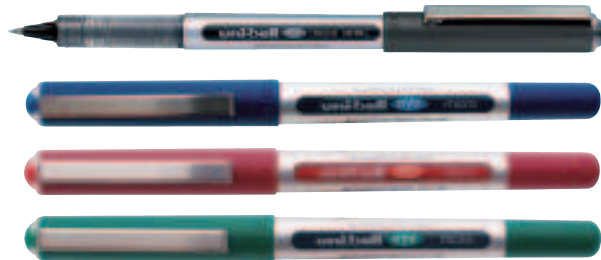
| CÓDIGO | Color |  |  |
|--------|-------|---|---|
| 080555 | Negro | 1 | 12 |
| 080556 | Azul | 1 | 12 |
| 080557 | Rojo | 1 | 12 |
| 119916 | Verde | 1 | 12 |



uni

 Ø 0,7 mm  0,5 mm

2 Uni-Ball • UB-157 Eye Fine

Roller de gran resistencia al agua y a la luz. Su exclusivo sistema de control de tinta, además de evitar el goteo, le da una gran suavidad de escritura. Cuerpo y capuchón de plástico. Clip metálico.

| CÓDIGO | Color |  |  |
|--------|-------------|---|---|
| 119915 | Negro | 1 | 12 |
| 119914 | Azul | 1 | 12 |
| 119913 | Rojo | 1 | 12 |
| 119912 | Verde | 1 | 12 |
| 119911 | Vino | - | 12 |
| 119910 | Naranja | - | 12 |
| 119909 | Violeta | - | 12 |
| 119908 | Rosa | - | 12 |
| 119246 | Verde claro | - | 12 |
| 119247 | Azul claro | - | 12 |

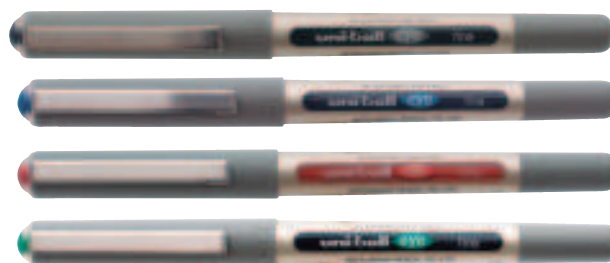

BOLÍGRAFO CON PEANA

PLUS

3 Bolígrafo con peana

 Ø 1 mm  0,7 mm

Ideal para uso en mostradores.





Sorporte antideslizante de 300 g y una cadena cromada de 52 cm. Tinta azul. Recargable con recambios universales Plus Office 080727 (azul), 080728 (negro) y 080729 (rojo), o recambios Pilot 119419 (azul), 119420 (negro) y 119418 (rojo).

| CÓDIGO | Color tinta |
|--------|-------------|
| 785252 | Azul |



ROTULADORES CALIBRADOS TINTA LÍQUIDA

PLUS

 0,2 mm  0,4 mm  0,6 mm  0,8 mm

4 Plus Office • Drawing Pen

Tinta líquida pigmentada que proporciona un flujo constante al escribir. Diseño que evita el goteo y las manchas excesivas de tinta.

| CÓDIGO | Trazo |  |
|---------|---------------------------|---|
| 600307 | 0.2 mm. | 12 |
| 600308 | 0.4 mm. | 12 |
| 600309 | 0.6 mm. | 12 |
| 600310 | 0.8 mm. | 12 |
| 600392* | Surtidos - Bolsa de 3 ud. | 1 |

*600392 bolsa 3 ud.: 0.2 - 0.4 - 0.8 mm.



No permite apertura de envase
Venta por caja



Permite apertura de envase
Venta por unidad



Unidades que
contiene la caja

ROTULADORES CON PUNTA DE FIBRA



1 Plus Office • Extrafine Rotulador punta de fibra

Colores brillantes

Punta de fibra de 0,4 mm con refuerzo metálico. Cuerpo de color negro. Capuchón ventilado del color de la tinta. Ideal para dibujar y para trabajos con reglas y plantillas.

| CÓDIGO | Color | Ref. Color | | |
|--------|---------------|------------|---|----|
| 081165 | Negro | 46 | 1 | 10 |
| 081157 | Azul | 41 | 1 | 10 |
| 081151 | Rojo | 40 | 1 | 10 |
| 081155 | Verde | 36 | 1 | 10 |
| 081145 | Verde pino | 53 | - | 10 |
| 081154 | Verde manzana | 33 | - | 10 |
| 081147 | Azul celeste | 57 | - | 10 |
| 081158 | Azul ultramar | 32 | - | 10 |
| 081159 | Azul noche | 22 | - | 10 |
| 081153 | Turquesa | 51 | - | 10 |
| 081149 | Amarillo | 44 | - | 10 |
| 081144 | Carmesí | 50 | - | 10 |
| 081150 | Rosa | 56 | - | 10 |
| 081152 | Lila | 58 | - | 10 |
| 081160 | Violeta | 55 | - | 10 |
| 081146 | Naranja | 54 | - | 10 |
| 081162 | Ocre oscuro | 89 | - | 10 |
| 081163 | Marrón | 45 | - | 10 |
| 081164 | Gris oscuro | 96 | - | 10 |
| 081168 | Albaricoque | 26 | - | 10 |
| 081148 | Amarillo neón | 024 | - | 10 |
| 081156 | Verde neón | 033 | - | 10 |
| 081161 | Naranja neón | 054 | - | 10 |
| 081143 | Violeta neón | 099 | - | 10 |



2 Plus Office Extrafine Estuche



| CÓDIGO | Descripción | Colores |
|--------|-------------------|----------------|
| 081027 | Estuche de 12 ud. | 12 surtidos * |
| 081028 | Estuche de 20 ud. | 20 surtidos ** |

* 12 colores: 40/41/56/55/54/45/36/46/44/33/57/26



3 Plus Office Extrafine Capsulas



| CÓDIGO | Descripción | Colores |
|--------|----------------|---------------|
| 081166 | Cápsula 12 ud. | 12 surtidos * |
| 081167 | Cápsula 24 ud. | 24 surtidos |

** 20 colores: 50/55/22/45/58/51/57/54/46/89/53/36/26/32/33/56/44/40/41/96



No permite apertura de envase
Venta por caja



Permite apertura de envase
Venta por unidad



Unidades que
contiene la caja

ROTULADORES CON PUNTA DE FIBRA

ROTULADORES CON PUNTA DE FIBRA



1 Stabilo · Point 88



0,4 mm

Punta de fibra de 0,4 mm con refuerzo metálico. Cuerpo naranja con líneas claras longitudinales. Capuchón ventilado del color de la tinta. Ideal para trabajos con reglas y plantillas.

| CÓDIGO | Color | Ref. Prov. | | |
|--------|-------|------------|---|----|
| 119897 | Negro | 88/46 | 1 | 10 |
| 119901 | Azul | 88/41 | 1 | 10 |
| 119902 | Rojo | 88/40 | 1 | 10 |
| 119903 | Verde | 88/36 | 1 | 10 |

| CÓDIGO | Color | Ref. Prov. | |
|--------|---------------|------------|----|
| 119905 | Verde hielo | 88/13 | 10 |
| 119904 | Azul ultramar | 88/32 | 10 |
| 119047 | Azul noche | 88/22 | 10 |
| 119048 | Albaricoque | 88/26 | 10 |
| 119049 | Lila claro | 88/59 | 10 |
| 119050 | Verde oliva | 88/63 | 10 |
| 119900 | Verde hoja | 88/43 | 10 |
| 119899 | Amarillo | 88/44 | 10 |
| 119898 | Marrón | 88/45 | 10 |
| 119896 | Carmesí | 88/50 | 10 |
| 119895 | Turquesa | 88/51 | 10 |
| 119894 | Naranja | 88/54 | 10 |
| 119893 | Violeta | 88/55 | 10 |
| 119892 | Rosa | 88/56 | 10 |
| 119891 | Azul celeste | 88/57 | 10 |
| 119890 | Lila | 88/58 | 10 |
| 119889 | Verde pino | 88/53 | 10 |
| 119270 | Verde manzana | 88/33 | 10 |



| CÓDIGO | Color | Ref. Prov. | |
|--------|------------------|------------|----|
| 119888 | Ocre oscuro | 88/89 | 10 |
| 119887 | Gris | 88/94 | 10 |
| 119886 | Gris oscuro | 88/96 | 10 |
| 118679 | Azul hielo | 88/11 | 10 |
| 118680 | Esmeralda claro | 88/16 | 10 |
| 118681 | Malva | 88/17 | 10 |
| 118682 | Púrpura | 88/19 | 10 |
| 118683 | Amarillo limón | 88/24 | 10 |
| 118684 | Rosa claro | 88/29 | 10 |
| 118685 | Bermellón pálido | 88/30 | 10 |
| 118686 | Azul claro | 88/31 | 10 |
| 118687 | Sanguina | 88/38 | 10 |
| 118688 | Carmín | 88/48 | 10 |
| 118689 | Ocre | 88/65 | 10 |
| 118691 | Ocre claro | 88/88 | 10 |
| 118690 | Siena | 88/75 | 10 |
| 118692 | Gris medio | 88/95 | 10 |
| 118693 | Gris intenso | 88/97 | 10 |
| 118694 | Gris payne | 88/98 | 10 |
| 119041 | Amarillo neón | 88/024 | 10 |
| 119042 | Verde neón | 88/033 | 10 |
| 119043 | Rojo neón | 88/040 | 10 |
| 119044 | Naranja neón | 88/054 | 10 |
| 118678 | Azul neón | 88/031 | 10 |
| 119045 | Rosa neón | 88/056 | 10 |

STABILO

2 Stabilo · Pen 68



1 mm

Punta de fibra de 1 mm. Punta Media (M) resistente para una aplicación de tinta uniforme. Alta calidad con punta de fibra e intensos colores para trazos fuertes y amplias zonas a colorear. Acuarelable. Sin olor, con tinta al agua. Tapón ventilado. Hasta 24 horas destapado sin secarse.

| CÓDIGO | Color | Ref. Proveedor | |
|--------|----------------|----------------|----|
| 118658 | Negro | 68/46 | 10 |
| 118655 | Azul oscuro | 68/41 | 10 |
| 118654 | Rojo | 68/40 | 10 |
| 118653 | Verde | 68/36 | 10 |
| 118646 | Verde hielo | 68/13 | 10 |
| 118652 | Verde claro | 68/33 | 10 |
| 118656 | Verde hoja | 68/43 | 10 |
| 118664 | Azul celeste | 68/57 | 10 |
| 118661 | Azul turquesa | 68/51 | 10 |
| 118657 | Amarillo | 68/44 | 10 |
| 118649 | Amarillo limón | 68/24 | 10 |
| 118660 | Rojo oscuro | 68/50 | 10 |
| 118659 | Carmín | 68/48 | 10 |
| 118663 | Rosa | 68/56 | 10 |
| 118647 | Malva | 68/17 | 10 |
| 118651 | Rosa claro | 68/29 | 10 |
| 118665 | Lila | 68/58 | 10 |
| 118662 | Violeta | 68/55 | 10 |
| 118648 | Púrpura | 68/19 | 10 |
| 118650 | Carne claro | 68/26 | 10 |



| CÓDIGO | Color | Ref. Proveedor | |
|--------|----------------|----------------|----|
| 118666 | Amarillo flúor | 68/024 | 10 |
| 118667 | Azul flúor | 68/031 | 10 |
| 118668 | Verde flúor | 68/033 | 10 |
| 118669 | Naranja flúor | 68/054 | 10 |
| 118670 | Rosa flúor | 68/056 | 10 |



No permite apertura de envase
Venta por caja



Permite apertura de envase
Venta por unidad



Unidades que
contiene la caja

ROTULADORES CON PUNTA DE FIBRA

STABILO

1 Stabilo Point 88 Neón



Punta de fibra de 0,4 mm con refuerzo metálico. Capuchón ventilado del color de la tinta. Estuche con colgador de 6 colores surtidos neón.

| CÓDIGO | Color | Ref. Prov. |
|--------|------------|------------|
| 119046 | 6 surtidos | 88/6-1 |

STABILO

2 Stabilo Point 88 Pastel



Punta de fibra de 0,4 mm con refuerzo metálico. Capuchón ventilado del color de la tinta. Estuche con colgador de 8 colores surtidos pastel.

| CÓDIGO | Color | Ref. Prov. |
|--------|------------|------------|
| 118621 | 8 surtidos | 88/8-01 |

STABILO

3 Stabilo Point 88 Estuche



Punta de fibra de 0,4 mm con refuerzo metálico. Capuchón ventilado del color de la tinta. Estuche con colgador de 10 colores surtidos.

| CÓDIGO | Color | Ref. Prov. |
|--------|-------------|------------|
| 119885 | 10 surtidos | 8810 |

STABILO

4 Stabilo Point 88 Zebrui



Punta de fibra de 0,4 mm con refuerzo metálico. Capuchón ventilado del color de la tinta. Estuche de 20 colores surtidos.

| CÓDIGO | Color | Ref. Prov. |
|--------|-------------|------------|
| 119906 | 20 surtidos | 8820-02 |

STABILO

5 Stabilo · Point 88 Just Like You!



Punta de fibra de 0,4 mm con refuerzo metálico. Capuchón ventilado del color de la tinta. Estuche con colgador de 15 colores surtidos.

| CÓDIGO | Color | Ref. Prov. |
|--------|-------------|------------|
| 118622 | 15 surtidos | 8815-1 |

STABILO

6 Stabilo Point 88 Surtidos



Punta de fibra de 0,4 mm con refuerzo metálico. Capuchón ventilado del color de la tinta. Estuche con colgador de 40 colores surtidos.

| CÓDIGO | Color | Ref. Prov. |
|--------|-------------|------------|
| 118779 | 40 surtidos | 8840-1 |

STABILO

7 Stabilo Point 88 Color Parade



Punta de fibra de 0,4 mm con refuerzo metálico. Capuchón ventilado del color de la tinta. Estuche de 20 colores surtidos.

| CÓDIGO | Color | Ref. Prov. |
|--------|-------------|------------|
| 119907 | 20 surtidos | 8820-03 |

STABILO

8 Stabilo Pen 68 Color Parade



Punta de fibra de 1 mm con refuerzo metálico. Cuerpo de colores. Capuchón ventilado del color de la tinta. Estuche con colgador de 20 colores surtidos.

| CÓDIGO | Color | Ref. Prov. |
|--------|-------------|------------|
| 118907 | 20 surtidos | 6820-04-04 |

STABILO

9 Stabilo Point 88 Expositor 480 ud.



480 unidades surtidas. Contiene 10 unidades de cada color.

| CÓDIGO | Ref. Proveedor | Expositor |
|--------|----------------|-----------|
| 118612 | E/87-2846-31 | 480 ud. |

STABILO

10 Stabilo Point 88 Expositor 236 ud.



236 unidades surtidas en 20 colores.

| CÓDIGO | Ref. Proveedor | Expositor |
|--------|----------------|-----------|
| 118904 | 88/236-1 | 236 ud. |

STABILO

11 Stabilo Pen 68 Expositor 240 ud.



| CÓDIGO | Color | Ref. Prov. | Expositor |
|--------|----------|------------|-----------|
| 118671 | Surtidos | 68/240 | 240 ud. |

No permite apertura de envase
Venta por caja

Permite apertura de envase
Venta por unidad

Unidades que contiene la caja

ROTULADORES CON PUNTA DE FIBRA

**1 edding 1200**

Rotulador de calidad superior con punta de fibra sintética. Para escribir, dibujar, etc. Cuerpo de plástico negro y capuchón del color de la tinta. Tinta a base de agua. Ancho de trazo fino: 1 mm.

| CÓDIGO | Color | Ref. Prov. | | |
|--------|---------------|------------|---|----|
| 080204 | Negro | 1200-01 | 1 | 10 |
| 080205 | Azul | 1200-03 | 1 | 10 |
| 080206 | Rojo | 1200-02 | 1 | 10 |
| 080207 | Verde | 1200-04 | 1 | 10 |
| 080208 | Amarillo | 1200-05 | 1 | 10 |
| 080210 | Naranja | 1200-06 | 1 | 10 |
| 080211 | Rosa | 1200-09 | 1 | 10 |
| 119421 | Verde claro | 1200-11 | 1 | 10 |
| 080209 | Azul claro | 1200-10 | 1 | 10 |
| 119873 | Violeta | 1200-08 | 1 | 10 |
| 119874 | Marrón | 1200-07 | 1 | 10 |
| 119376 | Gris | 1200-12 | 1 | 10 |
| 119424 | Magenta | 1200-20 | 1 | 5 |
| 119381 | Carmin | 1200-19 | 1 | 5 |
| 119382 | Rojo inglés | 1200-28 | 1 | 5 |
| 119378 | Naranja claro | 1200-16 | 1 | 5 |
| 119380 | Marrón oscuro | 1200-18 | 1 | 5 |
| 119423 | Azul turquesa | 1200-14 | 1 | 5 |
| 119379 | Azul acero | 1200-17 | 1 | 5 |
| 119377 | Verde oliva | 1200-15 | 1 | 5 |
| 119383 | Verde neón | 1200-64 | 1 | 10 |
| 119417 | Rosa neón | 1200-69 | 1 | 10 |
| 119384 | Naranja neón | 1200-66 | 1 | 10 |
| 119422 | Amarillo neón | 1200-65 | 1 | 10 |

**2 edding 1200 colores metálicos**

Rotulador de calidad superior con punta de fibra sintética. Cuerpo de plástico negro y capuchón del color de la tinta. Tinta a base de agua. Colores metálicos. Ancho de trazo: 1-3 mm.

| CÓDIGO | Color | Ref. Prov. | | |
|--------|------------------|------------|---|----|
| 119257 | Oro | 1200-53 | 1 | 10 |
| 119258 | Plata | 1200-54 | 1 | 10 |
| 119259 | Rojo metálico | 1200-72 | 1 | 10 |
| 119260 | Azul metálico | 1200-73 | 1 | 10 |
| 119261 | Verde metálico | 1200-74 | 1 | 10 |
| 119262 | Violeta metálico | 1200-78 | 1 | 10 |

**3 edding 1300**

Rotulador de punta de fibra sintética para escribir, dibujar, etc. Tinta a base de agua. Cuerpo de plástico negro y capuchón del color de la tinta. Trazo: 2 mm.

| CÓDIGO | Color | | |
|--------|-------|---|----|
| 080213 | Negro | 1 | 10 |
| 080214 | Azul | 1 | 10 |
| 080215 | Rojo | 1 | 10 |
| 080216 | Verde | 1 | 10 |

**4 edding 1200 Blister 2 ud.**

| CÓDIGO | Color | Ref. Prov. | |
|--------|-------|------------|----|
| 081520 | Negro | 1200-2-001 | 12 |
| 081521 | Azul | 1200-2-003 | 12 |
| 081522 | Rojo | 1200-2-002 | 12 |

**5 edding 1200 Neón Blister 4 ud.**

| CÓDIGO | Color | Ref. Prov. | |
|--------|----------|-------------|---|
| 118880 | Surtidos | 1200-4-1099 | 2 |

Verde, rosa, naranja y amarillo.

**6 edding 1200 Estuches metálicos**

| CÓDIGO | Color | Ref. Prov. |
|--------|-------------|------------|
| 119579 | 10 surtidos | 1200-10-S |
| 119578 | 20 surtidos | 1200-20-S |



No permite apertura de envase
Venta por caja



Permite apertura de envase
Venta por unidad



Unidades que
contiene la caja

ROTULADORES CON PUNTA DE FIBRA

PLUS

1 Plus Office • Rotulador Plus 1200 1 mm

Rotulador con tinta a base de agua. Punta de fibra sintética. Ideal para escribir y dibujar.

| CÓDIGO | Color |  |  |
|--------|---------------|---|---|
| 080763 | Negro | 1 | 10 |
| 080765 | Azul | 1 | 10 |
| 080766 | Rojo | 1 | 10 |
| 080764 | Verde | 1 | 10 |
| 080881 | Naranja | 1 | 10 |
| 080882 | Amarillo | 1 | 10 |
| 080883 | Verde claro | 1 | 10 |
| 080884 | Turquesa | 1 | 10 |
| 080885 | Violeta | 1 | 10 |
| 080886 | Carmin | 1 | 10 |
| 080887 | Rosa | 1 | 10 |
| 080888 | Marrón oscuro | 1 | 10 |
| 080889 | Azul cielo | 1 | 10 |
| 080890 | Violeta claro | 1 | 10 |
| 080893 | Marrón claro | 1 | 10 |
| 080896 | Azul medio | 1 | 10 |



| CÓDIGO | Color |  |  |
|--------|-------------|---|---|
| 080891 | Caqui | 1 | 10 |
| 080892 | Verde jade | 1 | 10 |
| 080894 | Gris claro | 1 | 10 |
| 080895 | Gris oscuro | 1 | 10 |

STAEDTLER



2 Staedtler • Rotulador doble punta pincel acuarelable 3001 0,5-0,8 mm 1-6 mm

Rotuladores de doble punta acuarelable, rotulador y pincel, ideal para trazos variables y sombreados. Ancho de línea del rotulador 0,5 - 0,8 mm aprox; y del pincel 1 - 6 mm aprox.

| CÓDIGO | Colores | Descripción |
|--------|-------------|-------------------|
| 081574 | 18 surtidos | Estuche de 18 ud. |
| 081575 | 36 surtidos | Estuche de 36 ud. |

STAEDTLER



3 Staedtler • Rotulador doble punta 3200 0,5-0,8 mm 3 mm

Rotuladores de doble punta con puntas resistentes a la presión. Perfectos para esbozar, dibujar, ilustrar, escribir y colorear. Anchos de línea entre 0,5-0,8 mm y 3 mm aproximadamente.

| CÓDIGO | Colores | Descripción |
|--------|-------------|-------------------|
| 081576 | 36 surtidos | Estuche de 36 ud. |
| 081577 | 72 surtidos | Estuche de 72 ud. |

BIC



4 Bic • Intensity rotulador doble punta 0,7 mm 0,9 mm

Rotulador de doble punta, con una punta de rotulador de 0,7 mm de trazo y otra punta tipo pincel de 0,9 mm de trazo. Colores vivos con tinta de base de agua. Ideal para escribir, dibujar y colorear.

| CÓDIGO | Colores | Presentación |
|--------|------------------|-------------------|
| 081568 | 6 colores pastel | Estuche de 6 ud. |
| 081567 | 6 colores vivos | Estuche de 6 ud. |
| 081566 | 12 colores vivos | Estuche de 12 ud. |

BIC



5 Bic • Intensity Marcador permanente 0,8 mm

Marcadores permanentes de punta fina que escriben sobre cualquier superficie. La tinta con base de alcohol se seca muy rápido. Su flujo de tinta uniforme ofrece una escritura fluida y suave.

| CÓDIGO | Colores | Presentación |
|--------|--------------------|------------------|
| 081418 | 5 colores intensos | Blistér de 5 ud. |
| 081419 | 5 colores pastel | Blistér de 5 ud. |

 No permite apertura de envase
Venta por caja

 Permite apertura de envase
Venta por unidad

  Unidades que contiene la caja

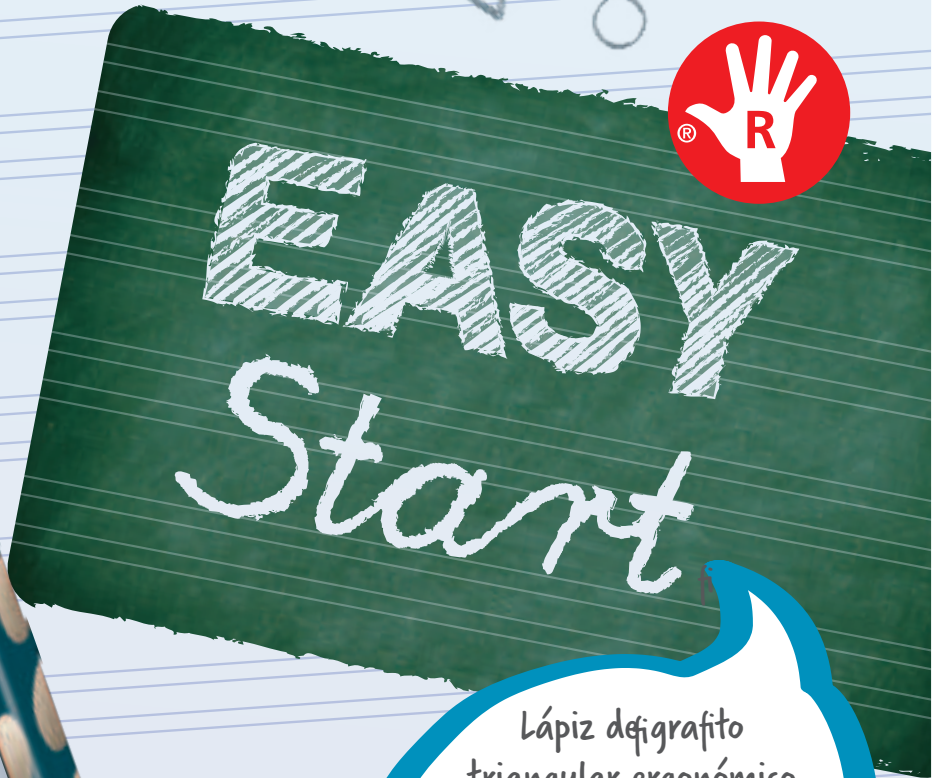

Lápiz de grafito
triangular ergonómico
con hendiduras
antideslizantes

En cuerpo grueso



STABILO® EASYgraph
Para zurdos y diestros

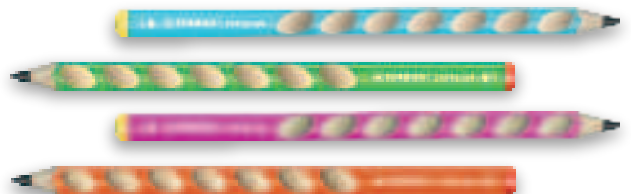

ROTULADORES CON PUNTA DE FIBRA

Sharpie



1 Sharpie • Rotuladores Sharpie S Note

Marcadores para resaltar, marcar, subrayar, organizar y colorear. Capuchón del color de la tinta. Colores que no traspasan. Escribe, subraya, resalta y colorea con la punta biselada versátil 2 en 1. Tinta a base de agua.

| CÓDIGO | Envase |
|--------|-----------------------|
| 118607 | Blistér de 4 colores |
| 118608 | Blistér de 12 colores |
| 118609 | Blistér de 20 colores |

Sharpie



2 Sharpie • Rotuladores Sharpie S Note Duo doble punta

Marcadores de dos puntas: redonda y biselada. La punta biselada permite alternar entre trazos finos y anchos. Ideales para resaltar notas, subrayar, dibujar,... Tinta a base de agua que no traspasa el papel. El color del clip indica el color de la tinta.

| CÓDIGO | Envase |
|--------|-----------------------|
| 119671 | Estuche de 8 colores |
| 119672 | Estuche de 16 colores |

STAEDTLER



3 Staedtler • Rotuladores doble punta brush lettering 3004

Rotuladores de doble punta acuarelable, rotulador y pincel, ideal para trazos variables y sombreados. Ancho de línea punta rotulador: 0,5-0,8 mm aprox. Ancho de línea punta pincel: 1,0-6,0 mm aprox.

| CÓDIGO | Colores |
|--------|---------|
| 080356 | 12 |

STAEDTLER



4 Staedtler • Rotuladores doble punta permanente 3187

Un rotulador, dos puntas, para máxima versatilidad y excelente aplicación de color. Permanente. Ideal para diseños creativos sobre la mayoría de superficies. Puntas de fibra resistente. Anchos de línea: 0,5-3 mm aprox.

| CÓDIGO | Colores |
|--------|---------|
| 080357 | 18 |

STAEDTLER



5 Staedtler • Rotuladores Metálicos 8323

5 marcadores metálicos, colores oro, plata, rojo, azul y verde. Para escritura opaca y decoración en papel claro y oscuro, así como en cartulina. Sin necesidad de bombear ni agitar. Se pueden limpiar fácilmente con un paño húmedo las superficies lisas, como el cristal y los espejos. Ancho de línea aprox. 1-2 mm.

| CÓDIGO | Colores |
|--------|------------|
| 080362 | 5 surtidos |

STAEDTLER

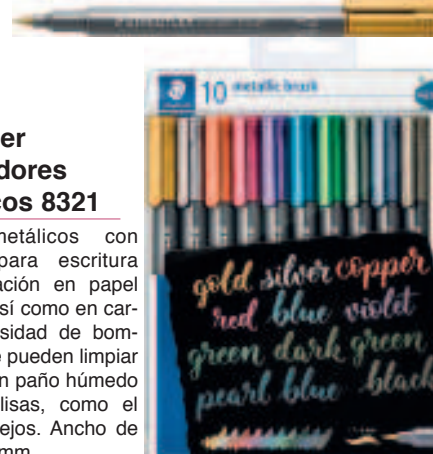

6 Staedtler Rotuladores Metálicos 8321

Rotuladores metálicos con punta pincel para escritura opaca y decoración en papel claro y oscuro, así como en cartulina. Sin necesidad de bombear ni agitar. Se pueden limpiar fácilmente con un paño húmedo las superficies lisas, como el cristal y los espejos. Ancho de línea aprox. 1-6 mm.

| CÓDIGO | Colores |
|--------|-------------|
| 080361 | 10 surtidos |



Escribe, dibuja y marca
sobre cualquier superficie



Tinta a base de agua, opaca
y de secado rápido.
Los rotuladores Campus
Acrylic son muy versátiles
para todo tipo de trabajos.

Campus **Acrylic**

ROTULADORES ACRÍLICOS NO PERMANENTES

Campus Acrylic • Rotuladores acrílicos

Rotuladores acrílicos de pintura con base al agua, no permanente, opaca y de secado rápido. Los marcadores acrílicos son versátiles para todo tipo de trabajos. Aptos para todo tipo de superficies: cristal, madera, plástico, metal,... Ideal para cartelera, decoración, escaparatismo,... No exponer a la luz solar directa ni a altas temperaturas. Tapar firmemente después de cada uso. Fácil de usar: agita, aprieta la punta contra la superficie a decorar y comienza a crear. Trazo de 2 mm.

Campus **Acrylic**

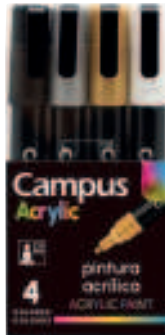

1 Campus Acrylic Blister 4 colores metálicos



Blister de rotuladores acrílicos con cuatro colores metálicos: plata, oro, blanco y negro.

| CÓDIGO | Colores | Presentación |
|--------|---------------------|------------------|
| 081269 | 4 colores metálicos | Estuche de 4 ud. |

Campus **Acrylic**



2 Campus Acrylic Blister 6 colores pastel



Blister de rotuladores acrílicos con seis colores pastel: violeta, rosa, amarillo, menta, verde y azul.

| CÓDIGO | Colores | Presentación |
|--------|------------------|------------------|
| 081270 | 6 colores pastel | Estuche de 6 ud. |

Campus **Acrylic**



3 Campus Acrylic Blister 10 colores surtidos



Blister de rotuladores acrílicos con diez colores surtidos: azul pastel, verde pastel, verde, rojo, naranja, amarillo, rosa, morado, azul y negro.

| CÓDIGO | Colores | Presentación |
|--------|---------------------|-------------------|
| 081271 | 10 colores surtidos | Estuche de 10 ud. |



No permite apertura de envase
Venta por caja



Permite apertura de envase
Venta por unidad



Unidades que
contiene la caja

ROTULADORES ACRÍLICOS NO PERMANENTES

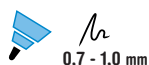

1 Uni · Posca PC-1M Colores Básicos 4 ud

Bolsa de 4 marcadores en colores básicos. Colores: amarillo (2), rojo (15), azul (33) y negro (24). Punta cónica extrafina. Trazo: 0,7 - 1,0 mm.



| CÓDIGO | Color | Trazo mm |
|--------|--------------------|-----------|
| 119749 | 4 surtidos básicos | 0,7 - 1,0 |

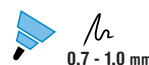

2 Uni · Posca PC-1M Colores Básicos 8 ud

Bolsa de 8 marcadores en colores básicos. Colores: negro (24), verde (6), azul claro (8), azul (33), rojo (15), rosa (13), amarillo (2) y gris (37). Punta cónica extrafina. Trazo: 0,7 - 1,0 mm.



| CÓDIGO | Color | Trazo mm |
|--------|--------------------|-----------|
| 119747 | 8 surtidos básicos | 0,7 - 1,0 |



3 Uni · Posca PC-1M Colores Metálicos 4 ud

Bolsa de 4 marcadores en colores metálicos. Colores: plata (26), oro (25), blanco (1) y negro (24). Punta cónica extrafina. Trazo: 0,7 - 1,0 mm.



| CÓDIGO | Color | Trazo mm |
|--------|----------------------|-----------|
| 119750 | 4 surtidos metálicos | 0,7 - 1,0 |



4 Uni · Posca PC-1M Colores Pastel 4 ud

Bolsa de 4 marcadores en colores pastel. Colores: verde marino (P6), lavanda (P11), naranja claro (54) y amarillo sol (P2). Punta cónica extrafina. Trazo: 0,7 - 1,0 mm.



| CÓDIGO | Color | Trazo mm |
|--------|-------------------|-----------|
| 119751 | 4 surtidos pastel | 0,7 - 1,0 |



5 Uni · Posca PC-1M Colores Pastel 8 ud

Bolsa de 8 marcadores en colores básicos. Colores: gris (37), azul cielo (48), rosa coral (66), rosa claro (51), verde marino (P6), lavanda (P11), naranja claro (54) y amarillo sol (P2). Punta cónica extrafina. Trazo: 0,7 - 1,0 mm.



| CÓDIGO | Color | Trazo mm |
|--------|-------------------|-----------|
| 119748 | 8 surtidos pastel | 0,7 - 1,0 |



6 Uni · Posca PC-3M Colores Básicos 4 ud

Bolsa de 4 marcadores en colores básicos. Colores: amarillo (2), rojo (15), azul (33) y negro (24). Punta cónica extrafina. Trazo: 0,9 - 1,3 mm.



| CÓDIGO | Color | Trazo mm |
|--------|--------------------|-----------|
| 122032 | 4 surtidos básicos | 0,9 - 1,3 |



7 Uni · Posca PC-3M Colores Básicos 8 ud

Bolsa de 8 marcadores en colores básicos. Colores: negro (24), verde (6), azul claro (8), azul (33), rojo (15), rosa (13), amarillo (2) y gris (37). Punta cónica extrafina. Trazo: 0,9 - 1,3 mm.



| CÓDIGO | Color | Trazo mm |
|--------|--------------------|-----------|
| 122030 | 8 surtidos básicos | 0,9 - 1,3 |



8 Uni · Posca PC-3M Colores Metálicos 4 ud

Bolsa de 4 marcadores en colores metálicos. Colores: plata (26), oro (25), blanco (1) y negro (24). Punta cónica extrafina. Trazo: 0,9 - 1,3 mm.



| CÓDIGO | Color | Trazo mm |
|--------|----------------------|-----------|
| 122033 | 4 surtidos metálicos | 0,9 - 1,3 |



No permite apertura de envase
Venta por caja



Permite apertura de envase
Venta por unidad



Unidades que
contiene la caja

ROTULADORES ACRÍLICOS NO PERMANENTES



1 Uni • Posca PC-3M Colores Pastel 4 ud

Bolsa de 4 marcadores en colores pastel. Colores: verde marino (P6), lavanda (P11), naranja claro (54) y amarillo sol (P2). Punta cónica extrafina. Trazo: 0,9 - 1,3 mm.



| CÓDIGO | Color | Trazo mm |
|--------|-------------------|-----------|
| 122034 | 4 surtidos pastel | 0,9 - 1,3 |



2 Uni • Posca PC-3M Colores Púrpurina 8 ud

Bolsa de 8 marcadores en colores púrpurina. Colores: Verde, Violeta, Azul, Azul claro, Naranja, Rojo, Rosa y Amarillo. Punta cónica extrafina. Trazo: 0,9 - 1,3 mm.



| CÓDIGO | Color | Trazo mm |
|--------|-------------------|-----------|
| 122031 | 8 surtidos pastel | 0,9 - 1,3 |



3 Uni • Posca PC-3M Colores Básicos Expositor 36 ud

Expositor 36 unidades, 8 colores diferentes: gris (37), negro (24), rojo (15), azul (33), verde (6), amarillo (2), plata (26) y blanco (1). Punta cónica extrafina. Trazo: 0,9 - 1,3 mm.



| CÓDIGO | Color | Trazo mm |
|--------|--------------------|-----------|
| 122035 | 8 surtidos básicos | 0,9 - 1,3 |



4 Uni • Posca PC-5M Colores Pastel 4 ud

Bolsa de 4 marcadores en colores pastel. Colores: verde marino (P6), lavanda (P11), rosa claro (51) y amarillo sol (P2). Punta cónica extrafina. Trazo: 1,8 - 2,5 mm.



| CÓDIGO | Color | Trazo mm |
|--------|-------------------|-----------|
| 119994 | 4 surtidos pastel | 1,8 - 2,5 |



5 Uni • Posca PC-5M Colores Pastel 8 ud

Bolsa de 8 marcadores en colores básicos. Colores: verde marino, lavanda, rosa claro, amarillo sol, rosa coral, azul cielo, albaricoque y blanco. Punta cónica extrafina. Trazo: 1,8 - 2,5 mm.



| CÓDIGO | Color | Trazo mm |
|--------|-------------------|-----------|
| 119993 | 8 surtidos pastel | 1,8 - 2,5 |



7 Uni • Posca PC-3M



Marcador de pintura no permanente con base al agua. Pinta sobre cualquier superficie. Resistente a la luz. Sin olor. Ideal para cartelera, decoración, etc. No tóxico. Punta redonda. Trazo: 0,9 - 1,3 mm.

| CÓDIGO | Color | Trazo mm |
|--------|---------------|-----------|
| 122009 | Negro | 0,9 - 1,3 |
| 122010 | Azul | 0,9 - 1,3 |
| 122011 | Azul claro | 0,9 - 1,3 |
| 122012 | Azul cielo | 0,9 - 1,3 |
| 122013 | Rojo | 0,9 - 1,3 |
| 122014 | Verde | 0,9 - 1,3 |
| 122015 | Verde claro | 0,9 - 1,3 |
| 122016 | Rosa | 0,9 - 1,3 |
| 122017 | Rosa claro | 0,9 - 1,3 |
| 122018 | Naranja | 0,9 - 1,3 |
| 122019 | Naranja claro | 0,9 - 1,3 |
| 122020 | Marrón | 0,9 - 1,3 |
| 122021 | Amarillo | 0,9 - 1,3 |
| 122022 | Gris | 0,9 - 1,3 |
| 122023 | Amarillo sol | 0,9 - 1,3 |
| 122024 | Verde marino | 0,9 - 1,3 |
| 122025 | Lavanda | 0,9 - 1,3 |
| 122026 | Rosa coral | 0,9 - 1,3 |
| 122027 | Plata | 0,9 - 1,3 |
| 122028 | Oro | 0,9 - 1,3 |
| 122029 | Blanco | 0,9 - 1,3 |



6 Uni • Posca PC-5M Colores Oscuros 8 ud

Bolsa de 8 marcadores en colores básicos. Colores: gris profundo, marfil, rojo rubí, verde inglés, azul Prusia, cacao, ocre y frambuesa. Punta cónica extrafina. Trazo: 1,8 - 2,5 mm.



| CÓDIGO | Color | Trazo mm |
|--------|--------------------|-----------|
| 119992 | 8 surtidos oscuros | 1,8 - 2,5 |



No permite apertura de envase
Venta por caja



Permite apertura de envase
Venta por unidad



Unidades que
contiene la caja

ROTULADORES ACRÍLICOS NO PERMANENTES



1 Uni • Posca PC-5M



Marcador de pintura no permanente con base al agua. Pinta sobre cualquier superficie. Resistente a la luz. Sin olor. Ideal para cartelería, decoración, etc. No tóxico. Punta redonda. Trazo: 1,8 - 2,5 mm.

| CÓDIGO | Color | Trazo mm |
|--------|------------|-----------|
| 119447 | Negro | 1,8 - 2,5 |
| 119448 | Azul | 1,8 - 2,5 |
| 119449 | Azul claro | 1,8 - 2,5 |
| 119450 | Rojo | 1,8 - 2,5 |
| 119451 | Verde | 1,8 - 2,5 |
| 119452 | Rosa | 1,8 - 2,5 |
| 119453 | Naranja | 1,8 - 2,5 |
| 119454 | Marrón | 1,8 - 2,5 |
| 119455 | Amarillo | 1,8 - 2,5 |
| 119456 | Blanco | 1,8 - 2,5 |
| 119457 | Oro | 1,8 - 2,5 |
| 119458 | Plata | 1,8 - 2,5 |



2 Uni • Posca PC-8K



Marcador de pintura no permanente con base al agua. Pinta sobre cualquier superficie. Resistente a la luz. Sin olor. Ideal para cartelería, decoración, etc. No tóxico. Punta biselada. Trazo: 8 mm.

| CÓDIGO | Color | Trazo |
|--------|------------|-------|
| 119459 | Negro | 8 mm |
| 119460 | Azul | 8 mm |
| 119461 | Azul claro | 8 mm |
| 119462 | Rojo | 8 mm |
| 119463 | Verde | 8 mm |
| 119464 | Rosa | 8 mm |
| 119465 | Naranja | 8 mm |
| 119466 | Marrón | 8 mm |
| 119467 | Amarillo | 8 mm |
| 119468 | Blanco | 8 mm |

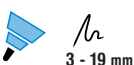

3 Uni • Posca PCM-22

Marcador de pintura no permanente con base al agua. Ideal para cartelería, decoración, escaparatismo,... Pinta sobre cualquier superficie. Resistente a la luz. Sin olor. Punta redondeada de gomaespuma. Multi efectos. No tóxico. Trazo 3 - 19 mm.

| CÓDIGO | Color | Trazo mm |
|--------|--------------------|----------|
| 122000 | Blanco | 3 - 19 |
| 122001 | Amarillo | 3 - 19 |
| 122002 | Verde | 3 - 19 |
| 122003 | Azul Claro | 3 - 19 |
| 122004 | Rosa | 3 - 19 |
| 122005 | Rojo | 3 - 19 |
| 122006 | Negro | 3 - 19 |
| 122007 | Azul | 3 - 19 |
| 122008 | 8 colores surtidos | 3 - 19 |



4 Uni • Posca Maleta metálica 20 piezas

Maleta Metálica que incluye 20 rotuladores de 3 acabados diferentes. 6 rotuladores PC-1M de color negro, rojo, rosa claro, violeta, blanco y plata. 7 rotuladores PC-3M de color negro, azul, rojo, verde, verde esmeralda, amarillo y blanco. 7 rotuladores PC-5M de color negro, rojo, verde, naranja, plata, oro y blanco. También incluye 3 láminas originales para colorear.

| CÓDIGO | Color | Piezas |
|--------|----------|--------|
| 119995 | Surtidos | 20 ud. |

ROTULADORES PERMANENTES

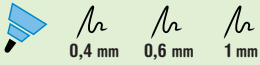

1 Plus Office • Permanent

Rotulador permanente que permite escribir en múltiples superficies. Resistente al agua. No se borra.

| Color | UF 0.4 mm. | | |
|-----------|------------|----|--|
| Negro | 080498 | 12 | |
| Azul | 080499 | 12 | |
| Rojo | 080500 | 12 | |
| Verde | 080501 | 12 | |
| 4 colores | 080544* | 24 | |

| Color | F 0.6 mm. | | |
|-----------|-----------|---|----|
| Negro | 080502 | 1 | 12 |
| Azul | 080503 | 1 | 12 |
| Rojo | 080504 | 1 | 12 |
| Verde | 080505 | 1 | 12 |
| 4 colores | 080545* | 1 | 24 |

| Color | M 1.0 mm. | | |
|-----------|-----------|---|----|
| Negro | 080506 | 1 | 12 |
| Azul | 080507 | 1 | 12 |
| Rojo | 080508 | 1 | 12 |
| Verde | 080509 | 1 | 12 |
| 4 colores | 080546* | - | 24 |

* 080544, 080545, 080546 Bolsa 4 ud.: azul, negro, rojo y verde.

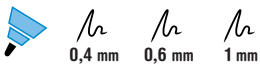

2 Staedtler • Lumocolor Permanente

Rotuladores permanentes para escribir y marcar sobre casi todas las superficies. Tinta antiseccado.

| Color | UF 0.4 mm. | | |
|----------------|------------|---|----|
| Ref. Prov. 313 | | | |
| Negro | 080225 | 1 | 10 |
| Azul | 080226 | 1 | 10 |
| Rojo | 080227 | 1 | 10 |
| Verde | 249474 | 1 | 10 |
| 4 col. | 249473* | - | 1 |
| 8 col. | 080236* | - | 1 |

| Color | F 0.6 mm. | | |
|----------------|-----------|---|----|
| Ref. Prov. 318 | | | |
| Negro | 080228 | 1 | 10 |
| Azul | 080229 | 1 | 10 |
| Rojo | 080230 | 1 | 10 |
| Verde | 080231 | 1 | 10 |
| 4 col. | 249467* | - | 1 |
| 8 col. | 080237* | - | 1 |

| Color | M 0.8 mm. | | |
|----------------|-----------|---|----|
| Ref. Prov. 317 | | | |
| Negro | 080232 | 1 | 10 |
| Azul | 080233 | 1 | 10 |
| Rojo | 080234 | 1 | 10 |
| Verde | 080235 | 1 | 10 |
| 4 col. | 249461* | - | 1 |
| 8 col. | 080238* | - | 1 |

* 249473, 249467, 249461 Estuche 4 ud.: azul, negro, rojo y verde. // * 080236, 080237, 080238 Estuche 8 ud.: amarillo, naranja, rojo, violeta, azul, verde, marrón y negro.



3 Staedtler • Lumocolor rotulador permanente doble punta

Rotulador de doble punta para escribir y marcar en un solo instrumento. Tinta permanente (resistente al agua) para casi todas las superficies. Secado rápido, casi sin olor, recargable. Color resistente a la luz y al exterior.

| CÓDIGO | Color | Trazo | | |
|--------|-------|------------|----|--|
| 081569 | Rojo | 0,6-1,5 mm | 10 | |
| 081570 | Azul | 0,6-1,5 mm | 10 | |
| 081571 | Negro | 0,6-1,5 mm | 10 | |



4 Sharpie • Fine Point

Tinta permanente con base de alcohol que marca sobre la mayoría de las superficies. Resistente al agua. Secado rápido.

| CÓDIGO | Color | Trazo mm. | | |
|--------|-------|-----------|---|----|
| 119471 | Negro | 0.9 | 1 | 12 |
| 119472 | Azul | 0.9 | 1 | 12 |
| 119473 | Rojo | 0.9 | 1 | 12 |
| 118674 | Verde | 0.9 | 1 | 12 |

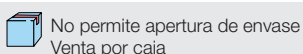
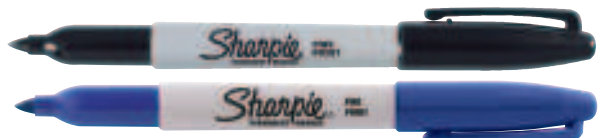

ROTULADORES PERMANENTES



1 Plus Office • Rotulador Plus Marker 3

Marcador de cuerpo de plástico. Resistente al agua y a la luz. Idóneo para rotular, marcar, pintar y dibujar sobre cualquier tipo de superficie. Tinta permanente. Punta cónica. Trazo: 1,3 mm.

| CÓDIGO | Color | Trazo mm. | ↓ | ↓ |
|----------|------------|-----------|---|----|
| 080299 | Negro | 1.3 | 1 | 12 |
| 080300 | Azul | 1.3 | 1 | 12 |
| 080301 | Rojo | 1.3 | 1 | 12 |
| 080302 | Verde | 1.3 | 1 | 12 |
| N 081272 | Azul Claro | 1.3 | 1 | 12 |
| N 081273 | Rosa | 1.3 | 1 | 12 |
| N 081274 | Naranja | 1.3 | 1 | 12 |
| N 081275 | Violeta | 1.3 | 1 | 12 |



| CÓDIGO | Color | Trazo mm. | ↓ |
|--------|-----------------------|-----------|----|
| 080974 | Negro - Blister 1 ud. | 1.3 | 36 |
| 080975 | Azul - Blister 1 ud. | 1.3 | 36 |
| 080976 | Rojo - Blister 1 ud. | 1.3 | 36 |

Sharpie.



2 Sharpie • M15 Jumbo



Permanente de tinta con base de colorantes, resistente al agua y al desgaste. Secado rápido. Resistente a la luz y al agua. Excelente para escribir en cartulina, papel fotográfico, papel corrugado, madera, metal, láminas metálicas, piedra, plástico y otras superficies.

| CÓDIGO | Color | Trazo mm. | ↓ |
|--------|-------|-----------|----|
| 080296 | Negro | 1.8 | 12 |

Sharpie.



3 Sharpie • Jumbo W10



Permanente de tinta con base de colorantes, resistente al agua y al desgaste. Secado rápido. Resistente a la luz y al agua. Excelente para escribir en cartulina, papel fotográfico, papel corrugado, madera, metal, láminas metálicas, piedra, plástico y otras superficies.

| CÓDIGO | Color | Trazo mm. | ↓ |
|--------|-------|-----------|----|
| 119866 | Negro | 2.5 - 5.5 | 12 |

edding

Recargable

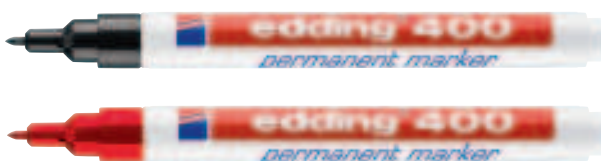

4 edding 400



Marcador punta cónica de secado rápido, apto para rotular, marcar y dibujar sobre múltiples superficies. Tinta permanente prácticamente sin olor. Cuerpo de aluminio. Recargable.

| CÓDIGO | Color | Trazo mm. | ↓ | ↓ |
|--------|-------|-----------|---|----|
| 080946 | Negro | 1 | 1 | 10 |
| 080947 | Azul | 1 | 1 | 10 |
| 080948 | Rojo | 1 | 1 | 10 |
| 080949 | Verde | 1 | 1 | 10 |

edding

Recargable



5 edding N° 1



Marcador de secado rápido, ideal para rotular, marcar y dibujar sobre múltiples superficies. Tinta permanente prácticamente sin olor. Punta biselada. Recargable.

| CÓDIGO | Color | Trazo mm. | ↓ | ↓ |
|--------|-------|-----------|---|----|
| 080271 | Negro | 1 - 5 | 1 | 10 |
| 080272 | Azul | 1 - 5 | 1 | 10 |
| 080273 | Rojo | 1 - 5 | 1 | 10 |
| 080274 | Verde | 1 - 5 | 1 | 10 |

edding

Recargable



6 edding 500

Punta biselada. Secado rápido, apto para rotular, marcar y dibujar sobre múltiples superficies. Tinta permanente prácticamente sin olor. Cuerpo de aluminio. Recargable.



| CÓDIGO | Color | Trazo mm. | ↓ | ↓ |
|--------|-------|-----------|---|----|
| 080275 | Negro | 2 - 7 | 1 | 10 |
| 080276 | Azul | 2 - 7 | 1 | 10 |
| 080277 | Rojo | 2 - 7 | 1 | 10 |
| 080278 | Verde | 2 - 7 | 1 | 10 |

ROTULADORES PERMANENTES

edding

Recargable



1 edding 300



Punta cónica. Secado rápido, apto para rotular, marcar y dibujar sobre múltiples superficies. Tinta permanente prácticamente sin olor. Cuerpo de aluminio. Recargable.

| CÓDIGO | Color | Trazo mm. | |
|--------|------------|-----------|----|
| 120110 | Negro | 1.5 - 3 | 10 |
| 120111 | Azul | 1.5 - 3 | 10 |
| 120115 | Rojo | 1.5 - 3 | 10 |
| 120116 | Verde | 1.5 - 3 | 10 |
| 120112 | Amarillo | 1.5 - 3 | 10 |
| 120117 | Naranja | 1.5 - 3 | 10 |
| 120113 | Marrón | 1.5 - 3 | 10 |
| 120118 | Violeta | 1.5 - 3 | 10 |
| 120114 | Rosa | 1.5 - 3 | 10 |
| 120119 | Azul claro | 1.5 - 3 | 10 |

edding

Recargable



3 edding 3300



Marcador permanente de punta biselada con cuerpo de aluminio. Para escribir y pintar sobre metal, vidrio, plástico y madera. Resistentes al agua, al roce y a la luz. Secado rápido y mayor durabilidad. Recargable.

| CÓDIGO | Color | Trazo mm. | | |
|--------|-------|-----------|---|----|
| 119074 | Negro | 1 - 5 | 1 | 10 |
| 119075 | Azul | 1 - 5 | 1 | 10 |
| 119076 | Rojo | 1 - 5 | 1 | 10 |
| 119077 | Verde | 1 - 5 | 1 | 10 |

edding

Recargable



5 edding 800



Secado rápido, apto para rotular, marcar y dibujar sobre múltiples superficies. Tinta permanente prácticamente sin olor. Cuerpo de aluminio. Punta biselada. Recargable.

| CÓDIGO | Color | Trazo mm. | | |
|--------|-------|-----------|---|---|
| 080279 | Negro | 4 - 12 | 1 | 5 |
| 080280 | Azul | 4 - 12 | 1 | 5 |
| 080281 | Rojo | 4 - 12 | 1 | 5 |
| 080282 | Verde | 4 - 12 | 1 | 5 |

edding

Recargable



2 edding 330



Marcador permanente de punta biselada con cuerpo de aluminio. Para escribir y pintar sobre metal, vidrio, plástico y madera. Resistentes al agua, al roce y a la luz. Secado rápido y mayor durabilidad. Trazo de 1-5 mm. Recargable.

| CÓDIGO | Color | Trazo mm. | |
|--------|-------|-----------|----|
| 120120 | Negro | 1 - 5 | 10 |
| 120121 | Azul | 1 - 5 | 10 |
| 120125 | Rojo | 1 - 5 | 10 |
| 120126 | Verde | 1 - 5 | 10 |

edding

Recargable



4 edding 3000



Punta cónica. Secado rápido, apto para rotular, marcar y dibujar sobre múltiples superficies. Tinta permanente prácticamente sin olor. Cuerpo de aluminio. Recargable.

| CÓDIGO | Color | Trazo mm. | | |
|---------|----------------------|-----------|---|----|
| 080283 | Negro | 1.5 - 3 | 1 | 10 |
| 080284 | Azul | 1.5 - 3 | 1 | 10 |
| 080285 | Rojo | 1.5 - 3 | 1 | 10 |
| 080286 | Verde | 1.5 - 3 | 1 | 10 |
| 119277 | Amarillo | 1.5 - 3 | - | 10 |
| 119278 | Naranja | 1.5 - 3 | - | 10 |
| 119375 | Marrón | 1.5 - 3 | - | 10 |
| 119279 | Violeta | 1.5 - 3 | - | 10 |
| 119280 | Rosa | 1.5 - 3 | - | 10 |
| 119281 | Azul claro | 1.5 - 3 | - | 10 |
| 118884* | 4 Surtidos - Blíster | 1.5 - 3 | - | 12 |

* 118884 blíster 4 ud.: negro, azul, rojo y verde.

edding

Recargable



6 edding 850



Marcador de trazo grueso y punta biselada. Cuerpo de aluminio. Secado instantáneo. Resistente al agua, luz, altas temperaturas. Tinta permanente prácticamente sin olor. Recargable.

| CÓDIGO | Color | Trazo mm. |
|--------|-------|-----------|
| 081490 | Negro | 5 - 15 |

No permite apertura de envase
Venta por caja

Permite apertura de envase
Venta por unidad

Unidades que
contiene la caja

ROTULADORES DE PIZARRA

Campus



1 Campus University Rotulador de pizarra



Marcador de pizarra. Cuerpo y capuchón de plástico. Especiales para cualquier tipo de pizarra blanca. Punta cónica. Trazo 2 mm.

| CÓDIGO | Color | ↓ | ↑ |
|--------|-------|---|----|
| 081440 | Negro | 1 | 12 |
| 081441 | Azul | 1 | 12 |
| 081442 | Rojo | 1 | 12 |
| 081443 | Verde | 1 | 12 |

| CÓDIGO | Color | ↓ | ↑ |
|--------|----------------------|---|---|
| 081516 | Negro - Blister 1ud. | | |
| 081517 | Azul - Blister 1ud. | | |
| 081518 | Rojo - Blister 1ud. | | |
| 081519 | Blister 4 Surtidos | | |

PLUS

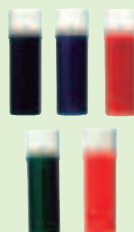

Recargable

2 Plus Office • Board Liquid



Rotuladores para pizarra blanca de tinta líquida. Punta cónica. Recarga mediante cartucho. La tinta se apura hasta la última gota. Flujo de tinta constante. Intensidad y luminosidad de los colores.

| Rotulador | CÓDIGO | Color | ↓ | ↑ |
|-----------|--------|---------|---|----|
| | 081430 | Negro | 1 | 12 |
| | 081431 | Azul | - | 12 |
| | 081432 | Rojo | 1 | 12 |
| | 081433 | Verde | - | 12 |
| | 081434 | Naranja | - | 12 |

| Recambios caja 4 ud. | CÓDIGO | Color | ↓ | ↑ |
|----------------------|--------|---------|---|---|
| | 081435 | Negro | 4 | |
| | 081436 | Azul | 4 | |
| | 081437 | Rojo | 4 | |
| | 081438 | Verde | 4 | |
| | 081439 | Naranja | 4 | |

PLUS

3 Plus Office Rotulador de pizarra recargable

Marcador recargable de cuerpo y capuchón de plástico. Especiales para cualquier tipo de pizarra blanca. Punta cónica.

| CÓDIGO | Color | Trazo | ↓ | ↑ |
|--------|----------------------|-------|---|----|
| 080979 | Rojo - Blister 1 ud. | 2 mm | 1 | 36 |



Recargable

PILOT

4 Pilot V Board Master

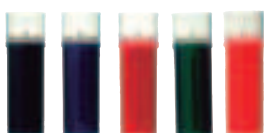

Rotuladores para pizarra blanca de tinta líquida. Punta cónica. Recarga mediante cartucho. Flujo de tinta constante, gracias al sistema TPF. Nivel de control de tinta visible.

| Rotulador | CÓDIGO | Color | ↓ | ↑ |
|-----------|--------|---------|---|----|
| | 119391 | Negro | 1 | 10 |
| | 119392 | Azul | 1 | 10 |
| | 119393 | Rojo | 1 | 10 |
| | 119394 | Verde | 1 | 10 |
| | 119395 | Naranja | 1 | 10 |

| Recambio | CÓDIGO | Color | ↓ | ↑ |
|----------|--------|---------|---|----|
| | 119165 | Negro | 1 | 12 |
| | 119167 | Azul | 1 | 12 |
| | 119166 | Rojo | 1 | 12 |
| | 119168 | Verde | 1 | 12 |
| | 119169 | Naranja | 1 | 12 |



Recargable

STAEDTLER

5 Staedtler • Lumocolor Whiteboard Marker 351



Rotuladores para pizarra blanca, borrable en seco sobre superficies esmaltadas. Tinta base alcohol, sin olor, recargable. Punta redonda de 2 mm. Carcasa fabricada en un 97% de plástico reciclado según ISO 14021 (cuerpo, capuchón y embellecedor).

| CÓDIGO | Color | Trazo mm. |
|--------|--------------------|-----------|
| 081573 | Blister 4 surtidos | 2 |
| 081572 | Blister 8 surtidos | 2 |



Recargable

ROTULADORES DE PIZARRA



1 edding 660 • Rotulador de pizarra

Marcador pizarra blanca con punta redonda. Tinta pigmentada .

| CÓDIGO | Color | Trazo mm. | |
|--------|-------|-----------|----|
| 118816 | Negro | 1,5 - 3 | 10 |
| 118818 | Azul | 1,5 - 3 | 10 |
| 118817 | Rojo | 1,5 - 3 | 10 |
| 118819 | Verde | 1,5 - 3 | 10 |



2 Bic • Velleda 1741

Marcador para pizarra blanca. Cuerpo de plástico. Capuchón ventilado del color de la tinta. Punta cónica. Tinta a base de acetona.

| CÓDIGO | Color | Trazo mm. | | |
|---------|----------|-----------|---|----|
| 119778 | Negro | 1,4 | 1 | 12 |
| 119779 | Azul | 1,4 | 1 | 12 |
| 119777 | Rojo | 1,4 | 1 | 12 |
| 119776 | Verde | 1,4 | 1 | 12 |
| 118876* | Surtidos | 1,4 | - | 3 |

* 118876 blíster 4+1 ud.: 2 azul, negro, rojo y verde.



3 Bic • Velleda 1701

Marcador para pizarra blanca. Cuerpo de plástico. Capuchón ventilado del color de la tinta. Punta cónica. Tinta a base de alcohol.

| CÓDIGO | Color | Trazo mm. | | |
|--------|-------|-----------|---|----|
| 119078 | Negro | 1,5 | 1 | 12 |
| 119079 | Azul | 1,5 | 1 | 12 |
| 119080 | Rojo | 1,5 | 1 | 12 |
| 119081 | Verde | 1,5 | 1 | 12 |



4 Uni Chalk Rotulador de Tiza Líquida

Punta de poliéster. Tinta a base de agua. No tóxico.



Punta cónica - Trazo: 1.8 - 2.5 mm. 1,8 - 2,5 mm

| CÓDIGO | Color | |
|--------|------------|---|
| 119229 | Azul claro | 6 |
| 119230 | Rojo | 6 |
| 119231 | Verde | 6 |
| 119232 | Rosa | 6 |
| 119233 | Naranja | 6 |
| 119234 | Violeta | 6 |
| 119235 | Amarillo | 6 |
| 119236 | Blanco | 6 |

Punta biselada - Trazo: 8.0 mm. 8 mm

| CÓDIGO | Color | |
|--------|------------|---|
| 119237 | Azul claro | 6 |
| 119238 | Rojo | 6 |
| 119239 | Verde | 6 |
| 119240 | Rosa | 6 |
| 119241 | Naranja | 6 |
| 119242 | Violeta | 6 |
| 119243 | Amarillo | 6 |
| 119244 | Blanco | 6 |

C/ Punta cónica - Trazo: 1.8 - 2.5 mm.
B/ Punta biselada - Trazo: 8.0 mm.

| CÓDIGO | Color | Trazo | Envase |
|---------|------------|-------|--------------|
| 118961* | 8 surtidos | C | Blíster 8 ud |
| 118962* | 8 surtidos | B | Blíster 8 ud |
| 119245 | 8 surtidos | C+B | Exp. 60 ud |

* 118961 / 118962 blíster 8 ud.: rojo, amarillo, azul, rosa, verde, naranja, violeta y blanco.

No permite apertura de envase
Venta por caja

Permite apertura de envase
Venta por unidad

Unidades que contiene la caja

ROTULADORES FLUORESCENTES

Campus University

HIGHLIGHTER



1 Campus University Rotulador fluorescente Pen Highlighter

Marcador fluorescente de tinta pigmentada al agua con punta biselada. Cuerpo de plástico del color de la tinta. Colores brillantes y pastel. Trazo 1-4 mm.

Colores neón

| CÓDIGO | Color | Unidades |
|--------|----------|----------|
| 081623 | Amarillo | 10 |
| 081624 | Verde | 10 |
| 081625 | Azul | 10 |
| 081626 | Rosa | 10 |
| 081627 | Naranja | 10 |

Colores pastel

| CÓDIGO | Color | Unidades |
|--------|----------|----------|
| 081629 | Amarillo | 10 |
| 081630 | Verde | 10 |
| 081631 | Azul | 10 |
| 081632 | Rosa | 10 |
| 081633 | Violeta | 10 |

Blisters y expositor

| CÓDIGO | Color |
|--------|---------------------------------|
| 081628 | 5 surtidos neón |
| 081634 | 5 surtidos pastel |
| 081635 | 10 surtidos (5 neón + 5 pastel) |
| 081636 | Expositor 60 ud. neón + pastel |



2 Bic · Rotulador fluorescente Highlighter Grip

Marcador fluorescente con tinta a base de agua disponible en 5 colores superbrillantes: amarillo, azul, verde, naranja y rosa. Zona de grip con textura para obtener el máximo confort. Apto para papel, fax y fotocopias. Punta biselada. Trazo de 1,60 mm para marcar y 3,30 mm para subrayar.

| CÓDIGO | Color |
|--------|---------------------------------|
| 081473 | 5 surtidos neón |
| 081474 | 4 surtidos pastel |
| 081475 | 6 surtidos pastel |
| 081476 | 12 surtidos (6 neón + 6 pastel) |



ROTULADORES FLUORESCENTES



1 Plus Office • Rotulador fluorescente TextLiner 2.6



Marcador fluorescente con tinta pigmentada al agua. Punta biselada. Tinta brillante de principio a fin. Capacidad de tinta: 2,6 gramos.

Colores neón

| CÓDIGO | Color | Trazo mm. | | |
|--------|---------|-----------|---|----|
| 081339 | Violeta | 2 - 5 | 1 | 10 |

Colores pastel

| CÓDIGO | Color | Trazo mm. | | |
|--------|-----------------|-----------|---|----|
| 081351 | Amarillo pastel | 2 - 5 | 1 | 10 |
| 081352 | Verde pastel | 2 - 5 | 1 | 10 |
| 081354 | Azul pastel | 2 - 5 | 1 | 10 |
| 081353 | Violeta pastel | 2 - 5 | 1 | 10 |
| 081355 | Rosa pastel | 2 - 5 | 1 | 10 |
| 081356 | Naranja pastel | 2 - 5 | 1 | 10 |

| CÓDIGO | Color | Trazo mm. | | |
|---------|-------------------------|-----------|---|----|
| 081347 | Violeta - Blíster 1 ud. | 2 - 5 | - | 12 |
| 081348 | Azul - Blíster 1 ud. | 2 - 5 | - | 12 |
| 081349 | Rosa - Blíster 1 ud. | 2 - 5 | - | 12 |
| 081350 | Naranja - Blíster 1 ud. | 2 - 5 | - | 12 |
| *081464 | 6 surtidos - Exp 36 ud. | 2 - 5 | - | 1 |

* 081464 expositor 36 ud. 6 colores surtidos.

| CÓDIGO | Color | Trazo mm. | |
|--------|---------------------------------|-----------|----|
| 081360 | Amarillo pastel - Blíster 1 ud. | 2 - 5 | 12 |
| 081361 | Verde pastel - Blíster 1 ud. | 2 - 5 | 12 |
| 081362 | Violeta pastel - Blíster 1 ud. | 2 - 5 | 12 |
| 081363 | Azul pastel - Blíster 1 ud. | 2 - 5 | 12 |
| 081364 | Rosa pastel - Blíster 1 ud. | 2 - 5 | 12 |
| 081365 | Naranja pastel - Blíster 1 ud. | 2 - 5 | 12 |



| CÓDIGO | Color | Trazo mm. | |
|--------|---------|-----------|----|
| 080898 | Violeta | 2 - 5 | 12 |

MAYOR CAPACIDAD DE TINTA



2 Plus Office • Rotulador fluorescente TextLiner 3.2



Marcador fluorescente con tinta pigmentada al agua. Punta biselada. Tinta brillante de principio a fin. Nuevo diseño para que la tinta dure mucho más. Capacidad de tinta: 3,2 gramos.

Colores neón

| CÓDIGO | Color | Trazo mm. | Envase |
|--------|----------|-----------|--------|
| 081526 | Amarillo | 2 - 5 | 10 |
| 081527 | Verde | 2 - 5 | 10 |
| 081531 | Violeta | 2 - 5 | 10 |
| 081528 | Azul | 2 - 5 | 10 |
| 081529 | Rosa | 2 - 5 | 10 |
| 081530 | Naranja | 2 - 5 | 10 |

Colores pastel

| CÓDIGO | Color | Trazo mm. | Envase |
|----------|-----------------|-----------|--------|
| N 081538 | Amarillo pastel | 2 - 5 | 10 |
| N 081539 | Verde pastel | 2 - 5 | 10 |
| N 081540 | Violeta pastel | 2 - 5 | 10 |
| N 081541 | Azul pastel | 2 - 5 | 10 |
| N 081542 | Rosa pastel | 2 - 5 | 10 |
| N 081543 | Naranja pastel | 2 - 5 | 10 |

| CÓDIGO | Color | Trazo mm. |
|--------|--------------------------------------|-----------|
| 081583 | Amarillo - Blíster 1 ud. | 2 - 5 |
| 081584 | Verde - Blíster 1 ud. | 2 - 5 |
| 081585 | Azul - Blíster 1 ud. | 2 - 5 |
| 081586 | Rosa - Blíster 1 ud. | 2 - 5 |
| 081587 | Naranja - Blíster 1 ud. | 2 - 5 |
| 081588 | Violeta - Blíster 1 ud. | 2 - 5 |
| 081532 | 4 surtidos neón | 2 - 5 |
| 081533 | 6 surtidos neón | 2 - 5 |
| 081534 | 4 surtidos pastel | 2 - 5 |
| 081535 | 6 surtidos pastel | 2 - 5 |
| 081536 | 12 surtidos (6 neón + 6 pastel) | 2 - 5 |
| 081537 | 6 surtidos neón - Expositor 36 ud. | 2 - 5 |
| 081589 | 6 surtidos pastel - Expositor 36 ud. | 2 - 5 |

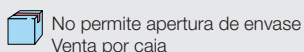

ROTULADORES FLUORESCENTES

1 Stabilo Boss Original



Tinta universal a base de agua. Punta biselada. Trazo: 2-5 mm.

Colores neón

| CÓDIGO | Color | Ref. Prov. | | |
|--------|----------|------------|---|----|
| 080239 | Amarillo | 70/24 | 1 | 10 |
| 080242 | Naranja | 70/54 | 1 | 10 |
| 080243 | Verde | 70/33 | 1 | 10 |
| 080241 | Rosa | 70/56 | 1 | 10 |
| 080240 | Azul | 70/31 | 1 | 10 |
| 119746 | Lavanda | 70/55 | 1 | 10 |
| 119743 | Rojo | 70/40 | 1 | 10 |
| 119745 | Violeta | 70/58 | 1 | 10 |
| 119744 | Turquesa | 70/51 | 1 | 10 |



Colores pastel

| CÓDIGO | Color | Ref. Prov. | | |
|--------|---------------------|------------|---|----|
| 118767 | Turquesa pastel | 70/113 | 1 | 10 |
| 118768 | Menta pastel | 70/116 | 1 | 10 |
| 118769 | Melocotón pastel | 70/126 | 1 | 10 |
| 118770 | Rosa pastel | 70/129 | 1 | 10 |
| 118771 | Amarillo pastel | 70/144 | 1 | 10 |
| 118772 | Violeta pastel | 70/155 | 1 | 10 |
| 081492 | Naranja pálido | 70/125 | - | 10 |
| 081493 | Azul ventoso | 70/112 | - | 10 |
| 081494 | Fucsia helado | 70/158 | - | 10 |
| 081495 | Gris polvoriento | 70/194 | - | 10 |
| 081496 | Chispa de lima | 70/133 | - | 10 |
| 081497 | Rosa cerezo en flor | 70/150 | - | 10 |
| 081498 | Azul nublado | 70/111 | - | 10 |
| 081499 | Coral meloso | 70/140 | - | 10 |



Colores Nature

| CÓDIGO | Color | Ref. Prov. | |
|--------|--------------|------------|----|
| 081637 | Verde barro | 70/137 | 10 |
| 081638 | Verde tierra | 70/163 | 10 |
| 081639 | Ocre oscuro | 70/165 | 10 |
| 081640 | Siena | 70/175 | 10 |
| 081641 | Beige | 70/186 | 10 |
| 081642 | Gris cálido | 70/193 | 10 |
| 081643 | Negro | 70/46 | 10 |

Surtidos neón

| CÓDIGO | Color | Presentación | Ref. Prov. | | |
|--------|------------|---------------|------------|---|---|
| 119742 | 4 Surtidos | Blister 4 ud. | 70/4 | - | 5 |
| 119753 | 6 Surtidos | Blister 6 ud. | 70/6 | 1 | 5 |
| 118625 | 6 Surtidos | Exp. 120 ud. | 70/120-2 | - | 1 |



Surtidos pastel

| CÓDIGO | Color | Presentación | Ref. Prov. |
|---------|-------------|----------------|------------------------|
| 081500 | 4 surtidos | Blister 4 ud. | 70/4-3 |
| 081120 | 23 surtidos | Blister 23 ud. | Birthday Ed. 7023-01-5 |
| 118773* | 6 surtidos | Bote 60 ud. | 70/60-03 |

* 118773 bote 60 ud. (6 colores surtidos x 10 unidades)



Surtidos Nature

| CÓDIGO | Color | Presentación | Ref. Prov. |
|--------|------------|------------------|------------|
| 081644 | 4 Surtidos | Blister 4 ud. | 70/4-2-3 |
| 081645 | 4 Surtidos | Blister 4 ud. | 70/4-2-5 |
| 081646 | 6 Surtidos | Blister 6 ud. | 70/6-2-2 |
| 081647 | 8 Surtidos | Blister 8 ud. | 70/8-2-1 |
| 081648 | 7 Surtidos | Expositor 30 ud. | 70/30-2-2 |
| 081649 | 7 Surtidos | Expositor 30 ud. | 70/30-2-3 |
| 081650 | 7 Surtidos | Expositor 60 ud. | 70/60-2-1 |
| 081470 | Negro | Expositor 15 ud. | 70/15-2-46 |

ROTULADORES FLUORESCENTES

STABILO

1 Stabilo Boss Mini Pastel Love



Tinta universal a base de agua. Punta biselada. Tamaño mini.

| CÓDIGO | Color | Trazo mm | Ref. Prov. |
|--------|---------------------------|----------|-------------|
| 081562 | 3 Surtidos - Estuche | 2 - 5 | 07/03-49 |
| 081563 | 3 Surtidos - Estuche | 2 - 5 | 07/03-59 |
| 081564 | 5 Surtidos - Estuche | 2 - 5 | 07/05-29-10 |
| 081565 | 6 Surtidos - Estuche | 2 - 5 | 07/06-29 |
| 081590 | 6 Surtidos - Cesta 50 ud. | 2 - 5 | 07/50-09-1 |
| 081113 | 6 Surtidos - Bote 50 ud. | 2 - 5 | 07/50-07 |

* 081562 estuche de 3 ud.: rubor rosa, toque de turquesa, pizca de menta.
 081563 estuche de 3 ud.: gris polvoriento, fucsia helado, naranja pálido.
 081564 estuche de 5 ud.: rubor rosa, toque de turquesa, pizca de menta, gris polvoriento, naranja pálido.
 081565 estuche de 6 ud.: rubor rosa, toque de turquesa, pizca de menta, gris polvoriento, naranja pálido, fucsia helado.



STABILO

2 Stabilo • Swing Cool



Subrayadores planos. Práctico tapón con clip. Tinta con base al agua. Protección anti secado de 4 horas. Punta biselada.

| CÓDIGO | Color | Trazo mm | Ref. Prov. | |
|--------|------------------------|----------|------------|----|
| 081504 | Amarillo cremoso | 1 - 4 | 275/144-8 | 10 |
| 081505 | Melocotón sedoso | 1 - 4 | 275/126-8 | 10 |
| 081506 | Pizca de menta | 1 - 4 | 275/116-8 | 10 |
| 081507 | Rubor rosa | 1 - 4 | 275/129-8 | 10 |
| 081508 | Toque de turquesa | 1 - 4 | 275/113-8 | 10 |
| 081509 | Brisa violeta | 1 - 4 | 275/155-8 | 10 |
| 081510 | Chispa de lima | 1 - 4 | 275/133-8 | 10 |
| 081511 | Rosa de cerezo en flor | 1 - 4 | 275/150-8 | 10 |
| 081512 | Azul nublado | 1 - 4 | 275/111-8 | 10 |
| 081513 | Coral meloso | 1 - 4 | 275/140-8 | 10 |



| CÓDIGO | Colores | Trazo mm | Presentación |
|--------|---------------------|----------|----------------|
| 081413 | 6 pastel | 1 - 4 | Estuche 6 ud. |
| 081578 | 8 flúor + 10 pastel | 1 - 4 | Estuche 18 ud. |

FABER-CASTELL

3 Faber-Castell • Textliner 48



Marcador recargable con tinta no tóxica a base de agua, de alta luminosidad y resistencia a la acción de la luz. Punta especial que permite dos trazos: 5 mm y 2 mm.

| CÓDIGO | Color | Trazo mm. | | |
|--------|----------|-----------|---|----|
| 080941 | Amarillo | 2 - 5 | 1 | 10 |
| 080942 | Naranja | 2 - 5 | 1 | 10 |
| 080943 | Verde | 2 - 5 | 1 | 10 |
| 080944 | Rosa | 2 - 5 | 1 | 10 |
| 080945 | Azul | 2 - 5 | 1 | 10 |
| 081396 | Rojo | 2 - 5 | 1 | 10 |

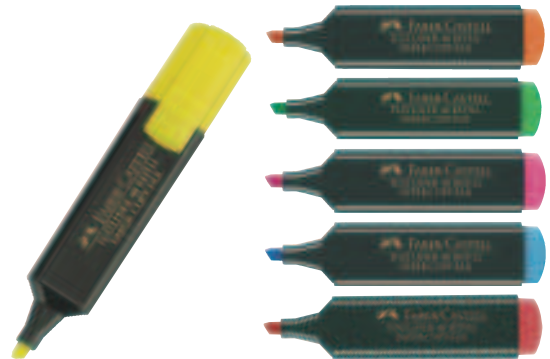

ROTULADORES ESPECIALES

Campus University



4 Campus University Glitter Marker

Marcador con tinta a base de agua. Punta de fibra. Colores: plata, oro, rojo, azul, verde y violeta.

| CÓDIGO | Color | Trazo |
|--------|------------|-------|
| 081428 | 6 surtidos | 1 mm |



No permite apertura de envase
Venta por caja

Permite apertura de envase
Venta por unidad

Unidades que contiene la caja

PLUS
OFFICE

Make
it HAPPEN



Metallic Marker



- Marcadores permanentes con múltiples aplicaciones
- Tinta metalizada en 3 colores ● ● ●
- Diferentes trazos 0.7 y 2.0 mm
- Ideales para decorar

*ideales para
lettering*

ROTULADORES ESPECIALES



1 Plus Office • Rotuladores Oro, Plata y Blanco

Marcadores blanco, oro y plata, ideales para escribir, pintar o marcar cualquier tipo de materiales con un efecto muy denso. Para superficies oscuras.

Trazo 0,7 mm

| CÓDIGO | Color | Trazo mm. | | |
|--------|--------|-----------|---|----|
| 080869 | Blanco | 0,7 | 1 | 12 |
| 081423 | Oro | 0,7 | - | 12 |
| 081424 | Plata | 0,7 | - | 12 |

Trazo 2 mm

| CÓDIGO | Color | Trazo mm. | | |
|--------|--------|-----------|---|----|
| 081427 | Blanco | 2 | 1 | 12 |
| 081425 | Oro | 2 | - | 12 |
| 081426 | Plata | 2 | - | 12 |



2 Pilot • Rotuladores Oro, Plata y Blanco

Tinta permanente con base de alcohol. Escritura suave y tinta que cubre la superficie (plástico, metal, madera). El capuchón debe permanecer siempre bien cerrado. No contiene xileno. Escribe sobre casi todas las superficies.

Punta de poliacetol con soporte metálico - Extrafino

| CÓDIGO | Color | Trazo mm. | | |
|--------|--------|-----------|---|----|
| 080306 | Plata | 0,5 | 1 | 12 |
| 080307 | Oro | 0,5 | 1 | 12 |
| 080308 | Blanco | 0,5 | 1 | 12 |

Punta de fibra acrílica - Medio

| CÓDIGO | Color | Trazo mm. | | |
|--------|--------|-----------|---|----|
| 080309 | Plata | 2 | 1 | 12 |
| 080310 | Oro | 2 | 1 | 12 |
| 080311 | Blanco | 2 | 1 | 12 |



3 edding 780

Tinta permanente opaca efecto lacado

Punta redonda. Tinta permanente cubriente con efecto lacado prácticamente sin olor. Ideal para marcar sobre múltiples superficies, especialmente materiales transparentes y oscuros.

| CÓDIGO | Color | Trazo mm. | | |
|--------|----------|-----------|---|----|
| 080939 | Negro | 2 - 4 | 1 | 10 |
| 080940 | Blanco | 2 - 4 | 1 | 10 |
| 118838 | Rojo | 2 - 4 | 1 | 10 |
| 118839 | Azul | 2 - 4 | 1 | 10 |
| 118840 | Verde | 2 - 4 | 1 | 10 |
| 081486 | Amarillo | 2 - 4 | - | 10 |
| 080950 | Oro | 2 - 4 | 1 | 10 |
| 080951 | Plata | 2 - 4 | 1 | 10 |



4 Plus Office Metallic Marker

Ideal para felicitaciones y manualidades

Ideales para escribir, pintar, marcar cualquier tipo de materiales con un efecto metálico muy denso. Para superficies oscuras o transparentes. Trazo: 1,2 mm.

| CÓDIGO | Color | | |
|---------|------------|---|----|
| 080602 | Oro | 1 | 12 |
| 080603 | Plata | 1 | 12 |
| 080604 | Púrpura | 1 | 12 |
| 080605 | Verde | 1 | 12 |
| 080606 | Azul | 1 | 12 |
| 081051* | 4 Surtidos | 1 | 12 |

* 081051 blister 4 ud.: azul, púrpura, oro y plata.



No permite apertura de envase
Venta por caja



Permite apertura de envase
Venta por unidad



Unidades que
contiene la caja

ROTULADORES ESPECIALES



1 Plus Office Rotulador Textil

Rotulador permanente ideal para decorar cualquier tipo de tela. Tiempo de secado: 24 horas. Puede lavarse a máquina o en seco. Resistente al agua. No tóxico.

| CÓDIGO | Color | Presentación | |
|--------|----------|---------------|----|
| 080870 | Negro | Blistér 1 ud. | 12 |
| 081053 | Surtidos | Blistér 6 ud. | 6 |



2 edding • Rotulador Textil 4500

Rotulador de punta redonda para pintar y escribir sobre tejidos de color claro. Tinta a base de agua y sin olor, seca rápidamente y no emborriona. Una vez pintada la tela, pasar la plancha (sin vapor).

| CÓDIGO | Color | Trazo mm. | |
|---------|----------|-----------|----|
| 119577 | Negro | 2 - 3 | 10 |
| 119575 | Azul | 2 - 3 | 10 |
| 119576 | Rojo | 2 - 3 | 10 |
| 118823 | Verde | 2 - 3 | 10 |
| 118820* | Surtidos | 2 - 3 | 60 |

*118820 Expositor 60 ud.: 12 ud. negro, 6 ud. rojo, 5 ud. azul y amarillo, 4 ud. verde, 3 ud. marrón, violeta y amarillo neón, 2 ud. naranja, azul claro, verde claro, carmín, naranja neón, violeta neón y rosa neón; 1 ud. rosa, gris, naranja claro, azul oriental y verde pálido.

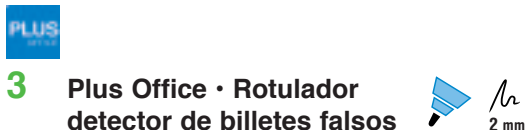

3 Plus Office • Rotulador detector de billetes falsos



Muy fácil de usar, gracias a la solución química especial que contiene es capaz de verificar la autenticidad de los billetes de EUROS y de las principales divisas del mundo. Si el trazo se desvanece, el billete está bien. Si el trazo queda en color oscuro, el billete es falso.

| CÓDIGO | Presentación | |
|--------|---------------|----|
| 080709 | Blistér 1 ud. | 10 |



4 Staedtler • Cera Omnigraph

Permanentes resistentes al agua

Cera universal y resistente al agua en múltiples superficies de todo tipo: transparentes, claras y oscuras. No se seca. No traspasa.

| CÓDIGO | Color | |
|--------|----------|----|
| 119572 | Negro | 12 |
| 119574 | Azul | 12 |
| 119571 | Rojo | 12 |
| 119073 | Amarillo | 12 |
| 119573 | Blanco | 12 |



5 Staedtler Lápiz marcador Omnichrom



Lápiz de color lavable. Se borra de superficies lisas como plástico, metal, lacados, piel, etc. Soluble al agua. Madera certificada procedente de bosques de gestión sostenible.

| CÓDIGO | Color | |
|--------|----------|----|
| 080053 | Negro | 12 |
| 080052 | Azul | 12 |
| 080054 | Rojo | 12 |
| 080055 | Verde | 12 |
| 080051 | Amarillo | 12 |
| 119758 | Blanco | 12 |

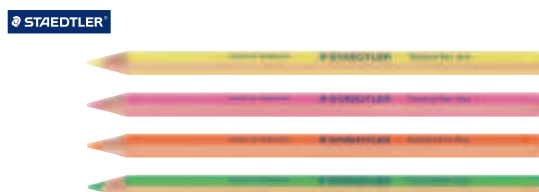

6 Staedtler Lapiz marcador Textsurfer dry



Lápiz marcador fluorescente en seco para resaltar textos sobre toda clase de papeles. Diseño triangular ergonómico, con mina de cera fluorescente de 4 mm Ø, no traspasa el papel fino, resistentes a la luz. Madera certificada procedente de bosques de gestión sostenible.

| CÓDIGO | Color | |
|--------|----------|----|
| 649792 | Amarillo | 12 |
| 649793 | Rosa | 12 |
| 649794 | Naranja | 12 |
| 649795 | Verde | 12 |



No permite apertura de envase
Venta por caja



Permite apertura de envase
Venta por unidad



Unidades que
contiene la caja

LÁPICES DE GRAFITO

Campus University

1 Campus University • Graphite

Hexagonal. Fácil afilado. Nueva mina más suave

Lápiz de grafito. Ideal para escritura y dibujo. Alta resistencia a la rotura de la mina. Graduación 2HB.

| CÓDIGO | Graduación | Contenido |  |  |
|--------|------------|-----------|---|---|
| 080535 | 2.HB | 12 ud. | 1 | 12 |
| 081042 | 2.HB | 4 ud. | 1 | 12 |





STAEOTLER



2 Staedtler • Noris

El lápiz más conocido

Lápiz de grafito con diseño hexagonal. Superficie suave y alta resistencia a la rotura. Lápiz ecológico, fabricado con "Upcycled wood". Madera certificada procedente de bosques de gestión sostenible.

| CÓDIGO | Graduación | Goma |  |  |
|-----------|------------|------|---|---|
| Noris 120 | | | | |
| 080044 | 2B | No | 1 | 12 |
| 080040 | B | No | 1 | 12 |
| 080041 | HB | No | 1 | 12 |
| 080042 | H | No | 1 | 12 |
| 080043 | 2H | No | 1 | 12 |
| 118874* | HB | No | - | 1 |
| Noris 122 | | | | |
| 080045 | HB | Si | 1 | 12 |



* 118874 blister 3 ud. Noris 120 HB con goma y afilalápiz.

STAEOTLER



3 Staedtler • Lápices de grafito triangulares

Lápiz de grafito de diseño triangular ergonómico idóneo para la iniciación a la escritura. El diseño ergonómico triangular asegura un agarre sin esfuerzo al escribir y dibujar. Idóneo para los primeros ejercicios de escritura y dibujo. Lápiz ecológico, fabricado con "Upcycled wood". Madera certificada procedente de bosques de gestión sostenible.

| CÓDIGO | Descripción | Graduación |  |  |
|---------|-------------|------------|---|---|
| 080661 | Jumbo | 2.HB | 1 | 12 |
| 119352 | Slim | 2.HB | 1 | 12 |
| 080714* | Jumbo | 2.HB | - | 48 |
| 118852* | Slim | 2.HB | - | 72 |

* 080714 Expositor 48 ud. / 118852 Expositor 72 ud.

STAEOTLER

4 Staedtler • Noris 120 Pack Escolar

Caja con 144 lápices Noris 120 HB ecológicos fabricados con madera "Upcycled wood". Incluye de regalo 3 afilalápices. Madera certificada procedente de bosques de gestión sostenible.

| CÓDIGO | Graduación | Contiene |
|--------|------------|----------|
| 118794 | HB | 144 ud. |



STAEOTLER



5 Staedtler • Lápiz Tradition 110

Lápices de grafito para escribir y dibujar con doble encolado de mina contra roturas. Lápices ecológicos, con madera certificada procedente de bosques de gestión sostenible.

| CÓDIGO | Graduación |  |
|--------|------------|---|
| 119217 | 6B | 12 |
| 119216 | 4B | 12 |
| 119215 | 3B | 12 |
| 119214 | 2B | 12 |
| 119182 | B | 12 |
| 119213 | HB | 12 |
| 119183 | F | 12 |
| 119184 | H | 12 |
| 119185 | 2H | 12 |
| 119186 | 3H | 12 |
| 119187 | 4H | 12 |

FABER-CASTELL



6 Faber-Castell • 9000

Lápiz de grafito. Ecolápiz. Cuerpo hexagonal con barniz a base de agua. Excelente para escribir y dibujar.

| CÓDIGO | Graduación |  |
|---------|------------|---|
| 080032 | 8B | 12 |
| 080031 | 7B | 12 |
| 080030 | 6B | 12 |
| 080029 | 5B | 12 |
| 080028 | 4B | 12 |
| 080027 | 3B | 12 |
| 080026 | 2B | 12 |
| 080025 | B | 12 |
| 080033 | HB | 12 |
| 119374 | F | 12 |
| 080034 | H | 12 |
| 080035 | 2H | 12 |
| 080036 | 3H | 12 |
| 080037 | 4H | 12 |
| 080038 | 5H | 12 |
| 080039 | 6H | 12 |
| 081397* | HB | 1 |



No permite apertura de envase
Venta por caja



Permite apertura de envase
Venta por unidad



Unidades que
contiene la caja

LÁPICES DE GRAFITO

STABILO



1 Stabilo · Lápices Easy Graph

Lápiz ergonómico para diestros y zurdos



Molduras antideslizamiento que harán que el niño sujete el lápiz de forma correcta. Graduación HB. Con portanombres. Color cuerpo: azul oscuro.

| CÓDIGO | Graduación | Modelo |  |
|--------|------------|-------------|---|
| 119282 | HB | 6 Zurdos | 6 |
| 119283 | HB | 12 Diestros | 12 |

ALPINO

2 Alpino
Lápiz de Carpintero**Mina gruesa**

Cuerpo ovalado. Barniz rojo. Mina gruesa.

| CÓDIGO | Modelo |  |  |
|--------|------------|---|---|
| 081398 | Carpintero | 1 | 24 |

LÁPICES BICOLOR

Campus
University

3 Campus University · Lápiz Bicolor

Lápiz hexagonal, bicolor azul / rojo. Alta resistencia a la rotura de la mina. Para uso escolar y de oficina.

| CÓDIGO | Mina |  |  |
|--------|-------|---|---|
| 630447 | 3 mm. | 1 | 12 |

Campus
University

4 Campus University · Bicolor JUMBO

Lápiz hexagonal, bicolor azul / rojo. Alta resistencia a la rotura de la mina. Para uso escolar y de oficina. Presentación en caja con colgador.

| CÓDIGO | Mina |  |  |
|--------|-------|---|---|
| 081119 | 5 mm. | 1 | 12 |

Faber-Castell
Faber-Castell

5 Faber-Castell · Lápiz bicolor

Ecolápiz

Lápiz hexagonal, bicolor azul / rojo. Barniz a base de agua. Mina protegida contra la rotura mediante el proceso especial de encolado (SV).

| CÓDIGO | Mina |  |  |
|--------|-------|---|---|
| 080916 | 3 mm. | 1 | 12 |

Faber-Castell
Faber-Castell

6 Faber-Castell · Lápiz bicolor grueso

Ecolápiz



Lápiz hexagonal, bicolor azul / rojo. Barniz a base de agua. Mina protegida contra la rotura mediante el proceso especial de encolado (SV).

| CÓDIGO | Mina |  |  |
|--------|---------|---|---|
| 080057 | 5,4 mm. | 1 | 12 |

LÁPICES DE COLORES



Campus
college7 Campus College
Lápices triangulares de colores neón**Madera negra**

Lápices de madera color neón con forma triangular. Aptos para uso escolar e ideales para crear diseños llamativos. Se presentan en bolsa de plástico de seis colores.

| CÓDIGO | Color |  |  |
|--------|----------------|---|---|
| 080563 | 6 Colores neón | 1 | 6 |

Campus
college8 Campus College
Lápices triangulares de colores metálicos**Madera negra**

Lápices de madera metalizados con forma triangular. Aptos para uso escolar e ideales para crear diseños llamativos. Se presentan en bolsa de plástico de seis colores.

| CÓDIGO | Color |  |  |
|--------|-----------------------|---|---|
| 080562 | 6 Colores metalizados | 1 | 6 |

* 081397 blister 3 ud.



No permite apertura de envase
Venta por caja



Permite apertura de envase
Venta por unidad



Unidades que
contiene la caja

AFILALÁPICES

Campus University

CUCHILLA JAPONESA

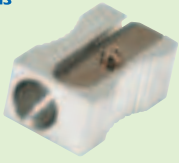

1 Afilalápices metálicos

Cuchilla japonesa

Afilalápices metálicos en forma rectangular. Cortados con láser.

| CÓDIGO | Presentación | |
|--------|--------------|----|
| 080060 | Caja 20 ud. | 20 |

Campus University

CUCHILLA JAPONESA

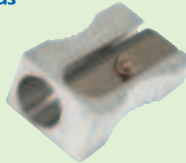

2 Afilalápices metálicos

Cuchilla japonesa

Afilalápices metálicos en forma de cuña. Cortados con láser.

| CÓDIGO | Presentación | |
|--------|--------------|----|
| 080061 | Caja 20 ud. | 20 |

Campus University

CUCHILLA JAPONESA



3 Afilalápices metálicos

Cuchilla japonesa

Afilalápices metálicos en forma de cuña doble. Cortados con láser.

| CÓDIGO | Presentación | |
|--------|--------------|----|
| 080062 | Caja 20 ud. | 20 |

Campus University

SÚPER CUCHILLA

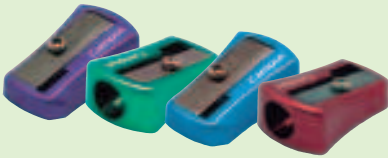

4 Afilalápices metálico Premium

Cuchilla de acero

Afilalápices metálico en forma de cuña. Con cuchilla de acero, cortados con láser. 4 colores: azul claro, azul oscuro, rojo y verde.

| CÓDIGO | Presentación | | |
|--------|---------------|---|----|
| 081181 | Caja 16 ud. | - | 16 |
| 081182 | Blistér 2 ud. | 1 | 18 |

Campus University

SÚPER CUCHILLA



5 Afilalápices metálico Premium

Cuchilla de acero

Afilalápices metálico doble. Con cuchilla de acero, cortados con láser. 4 colores: azul claro, azul oscuro, rojo y verde.

| CÓDIGO | Presentación | | |
|--------|---------------|---|----|
| 081183 | Caja 12 ud. | - | 12 |
| 081184 | Blistér 1 ud. | 1 | 18 |

Campus University

SÚPER CUCHILLA

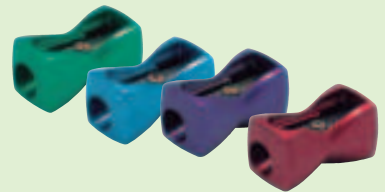

6 Afilalápices metálico Premium Twist

Cuchilla de acero

Afilalápices metálicos en forma de cuña.. Con cuchilla de acero, cortados con láser. Diseño twist.

| CÓDIGO | Presentación | |
|--------|--------------|----|
| 081185 | Caja 24 ud. | 24 |

Campus college

SÚPER CUCHILLA



7 Afilalápiz de plástico 140

Afilalápices rectangular simple de plástico en colores surtidos.

| CÓDIGO | Color | Presentación | |
|--------|-------|--------------|-----|
| 080654 | | Bote 140 ud. | 140 |

Campus college

8 Afilalápiz doble

Afilalápices dobles de plástico con doble cuchilla de acero.

| CÓDIGO | Color | Presentación | |
|--------|-------|--------------|----|
| 080612 | | Bote 24 ud. | 24 |

PLUS OFFICE



9 Plus Office • Afilalápiz eléctrico

Afilalápiz eléctrico con cajón extraíble para residuos Con almohadilla antideslizante. Protección contra el sobrecalentamiento. Incluye cable y adaptador a la corriente.

| CÓDIGO | Color | Medidas mm. |
|--------|-------|-----------------|
| 080776 | Negro | 130 x 105 x 120 |

PLUS OFFICE

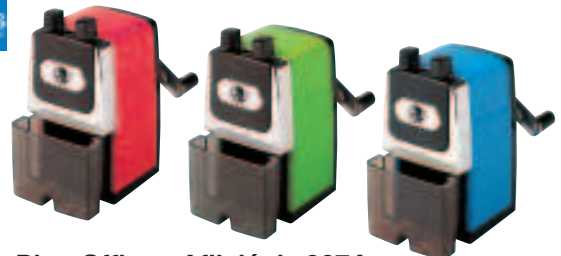

10 Plus Office • Afilalápiz 307A

Afilalápiz manual. Mecanismo metálico. Incorpora depósito y soporte para su fijación. Para lápices de hasta 8 mm de diámetro.

| CÓDIGO | Color | Medidas mm. |
|--------|-------|---------------|
| 080064 | Azul | 70 x 70 x 130 |
| 081169 | Rojo | 70 x 70 x 130 |
| 081170 | Verde | 70 x 70 x 130 |

No permite apertura de envase
Venta por caja

Permite apertura de envase
Venta por unidad

Unidades que contiene la caja

GOMAS DE BORRAR

**1 Plus Office • Goma US30**

Goma plástica para papel. Anchura: 18 mm. Altura: 10 mm. Longitud: 41 mm.

| CÓDIGO | Presentación | |
|--------|--------------|----|
| 080013 | Caja 30 ud. | 30 |

**2 Plus Office • Goma US20**

Goma plástica para papel. Anchura: 21 mm. Altura: 10 mm. Longitud: 61 mm.

| CÓDIGO | Presentación | |
|--------|--------------|----|
| 080014 | Caja 20 ud. | 20 |
| 080969 | Bolsa 2 ud. | 24 |

**3 Goma N° 30 Eco PVC**

Goma de borrar Eco PVC. Anchura: 30 mm. Altura: 10 mm. Longitud: 30 mm.

| CÓDIGO | Presentación | | |
|--------|--------------|---|----|
| 081286 | Caja 30 ud. | - | 30 |
| 081287 | Bolsa 4 ud. | 1 | 24 |

**4 Campus • Goma N° 1**

Goma plástica para papel. En bolsa retráctilada individualmente. Anchura: 32 mm. Altura: 15 mm. Longitud: 37 mm.

| CÓDIGO | Colores | Presentación | |
|--------|---------|--------------|----|
| 081003 | | Exp. 24 ud. | 24 |

**5 Goma CU-30**

Goma de borrar para grafito. Anchura: 30 mm. Altura: 10 mm. Longitud: 30 mm. Blanca, verde y rosa.

| CÓDIGO | Presentación | | |
|--------|--------------|---|----|
| 080822 | Bolsa 4 ud. | 1 | 24 |

**6 Staedtler • Mars Plastic**

Borra grafito. Anchura: 23 mm. Altura: 13 mm. Longitud: 65 mm.

| CÓDIGO | Presentación | | |
|--------|--------------|---|----|
| 080019 | Caja 20 ud. | 1 | 20 |

**7 Milan • 430**

Goma de miga de pan para lápiz. Anchura: 28 mm. Altura: 13 mm. Longitud: 28 mm.

| CÓDIGO | Presentación | | |
|--------|---------------|---|----|
| 080017 | Caja 30 ud. | - | 30 |
| 119361 | Blíster 4 ud. | 1 | 25 |

**8 Milan • 403**

Goma gigante de miga de pan. Anchura: 51 mm. Altura: 28 mm. Longitud: 68 mm.

| CÓDIGO | Presentación | |
|--------|--------------|---|
| 081399 | Caja 3 ud. | 3 |

**9 Milan • Nata 612**

Suave, versátil y no abrasiva. Anchura: 23 mm. Altura: 12 mm. Longitud: 70 mm.

| CÓDIGO | Presentación | |
|--------|---------------|----|
| 080020 | Caja 12 ud. | 12 |
| 120066 | Blíster 2 ud. | 25 |

**10 Milan • Nata 624**

Suave, versátil y no abrasiva. Anchura: 27 mm. Altura: 9 mm. Longitud: 39 mm.

| CÓDIGO | Presentación | |
|--------|---------------|----|
| 080021 | Caja 24 ud. | 24 |
| 120067 | Blíster 4 ud. | 25 |

**11 Milan • 445**

Goma de miga de pan, suave. Colores surtidos. Anchura: 23,5 mm. Altura: 9,5 mm. Longitud: 31,3 mm.

| CÓDIGO | Presentación | |
|--------|---------------|----|
| 120038 | Blíster 5 ud. | 25 |

**12 Campus University Gomas de borrar de colores**

Gomas de borrar de 8 colores diferentes: blanco, negro, azul claro, rosa claro, azul, verde, violeta y fucsia. Dos tamaños de goma disponibles. Expositores de 32 unidades.

| CÓDIGO | Medidas mm. | Presentación | |
|--------|-----------------------|------------------|----|
| 081044 | Pequeña: 50 x 16 x 15 | Expositor 32 ud. | 32 |
| 081043 | Grande: 66 x 16 x 16 | Expositor 32 ud. | 32 |



No permite apertura de envase
Venta por caja



Permite apertura de envase
Venta por unidad



Unidades que contiene la caja

GOMAS DE BORRAR ESPECIALES

Campus University

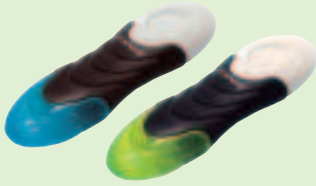

1 Campus University Goma Duo

Goma de borrar plástica 2 en 1: por un lado borra tintas termosensibles y por el otro lado borra grafito. Colores: azul y verde. Medidas: 20 x 11 x 70 mm.

| CÓDIGO | Colores | Presentación |
|--------|--------------|---------------|
| 081422 | Azul y Verde | Blíster 1 ud. |

Campus college



2 Afilalápiz doble depósito y goma de borrar

Expositor de afilalápices con depósito y goma de borrar. Colores: azul, rosa y verde. Expositor de 24 unidades: 8 por color.

| CÓDIGO | Presentación | Unidades |
|--------|---------------|----------|
| 080909 | Blíster 1 ud. | 1 12 |
| 080901 | Exp. 24 ud. | - 24 |

PLUS



3 Plus Office • Portagomas XT-Eraser

Portagomas con goma. Borra lápiz de grafito sobre cualquier tipo de papel. Avance de la goma por pulsación. Mecanismo automático.

| CÓDIGO | Descripción | Presentación | Unidades |
|--------|---------------------|--------------|----------|
| 080022 | Portagomas | Exp. 20 ud. | 20 |
| 080023 | Recambio portagomas | Caja 24 ud. | 24 |

STAEDTLER



4 Staedtler • Portagomas Mars Plastic

Para lápiz sobre papel y poliéster. Con clip. Avance de la goma por pulsación. Mecanismo automático.

| CÓDIGO | Descripción | Presentación | Unidades |
|--------|---------------------|--------------|----------|
| 081514 | Portagomas | Caja 10 ud. | 10 |
| 081515 | Recambio portagomas | Caja 10 ud. | 10 |

CORRECTORES LÍQUIDOS

PLUS

20ml



5 Plus Office Corrector líquido W20

Corrector líquido con esponja de secado rápido. Pincel de espuma que permite una gran precisión en la aplicación. No necesita diluyente.

| CÓDIGO | Capacidad | Unidades |
|--------|-----------|----------|
| 080005 | 20 ml. | 1 12 |

STAEHLER

20ml



6 Tipp-Ex • Rapid

Aplicador de espuma

Permite corregir una mayor superficie con una sola pincelada. Secado rápido.

| CÓDIGO | Capacidad | Unidades |
|--------|-----------|----------|
| 080007 | 20 ml. | 1 10 |

Campus University

8ml



7 Campus University • Lápiz corrector

Lápiz corrector de cuerpo flexible. Ofrece una corrección rápida y precisa. Agitar ligeramente antes de usar y aplicar sobre el área a corregir. Punta fina metálica.

| CÓDIGO | Punta | Capacidad | Presentación | Unidades |
|--------|-------|-----------|--------------|----------|
| 080690 | Metal | 8 ml. | Exp. 24 ud. | 24 |

STAEHLER

8ml



8 Tipp-Ex • Shake'n Squeeze

Lápiz corrector de gran precisión con cuerpo flexible. Integra una fórmula de secado rápido y control de flujo para escribir de forma inmediata sobre la corrección. Punta fina metálica.

| CÓDIGO | Capacidad | Unidades |
|--------|-----------|----------|
| 119362 | 8 ml. | 10 |

CORRECTORES EN CINTA

PLUS

DESECHABLE

9 PLUS • Corrector en cinta PS

Arrastre para corregir una frase completa. Presione para corregir una letra. Cabezal flexible. Mecanismo de cabeza acolchada, puede usarse verticalmente. Permite la escritura inmediata.

| CÓDIGO | Color | Presentación | Unidades |
|--------|----------|---------------|----------|
| 080675 | Azul | Blíster 1 ud. | 10 |
| 080676 | Naranja | Blíster 1 ud. | 10 |
| 080677 | Verde | Blíster 1 ud. | 10 |
| 080732 | Surtidos | Exp. 24 ud. | 24 |

ANCHO x LARGO
4,2 mm x 6 m

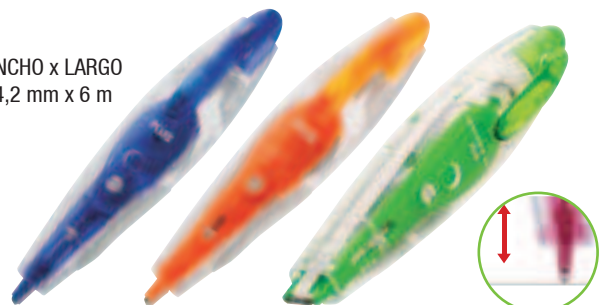

No permite apertura de envase
Venta por caja



Permite apertura de envase
Venta por unidad



Unidades que
contiene la caja

CORRECTORES EN CINTA

CORRECTORES EN CINTA

Campus
UniversityANCHO x LARGO
5 mm x 5 m

DESECHABLE

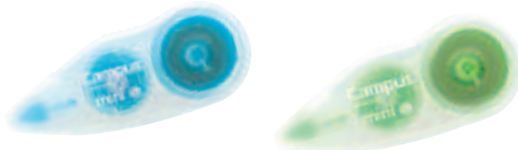

1 Campus University Mini corrector en cinta

Su práctico tamaño es adecuado para guardarlo en bolsillos y organizadores. No deja sombra en las fotocopias. Permite la escritura inmediata. Ancho de cinta: 5 mm. Largo: 5 m.

| CÓDIGO | Color | Presentación | |
|--------|--------------|---------------|----|
| 081290 | Azul y verde | Blíster 2 ud. | 12 |

Campus
UniversityANCHO x LARGO
5 mm x 5 m

DESECHABLE

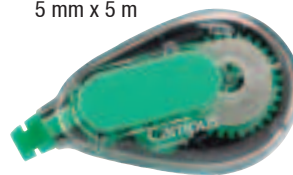

2 Campus University Corrector en cinta Twist

Tamaño es adecuado para guardarlo en bolsillos y organizadores. No deja sombra en las fotocopias. Ergonómico. Permite la escritura inmediata. Ancho de cinta: 5 mm. Largo: 5 m.

| CÓDIGO | Color | Presentación | |
|--------|-------|---------------|----|
| 081302 | Verde | Blíster 1 ud. | 12 |

Campus
UniversityANCHO x LARGO
5 mm x 5 m

DESECHABLE



3 Campus University Corrector en cinta Twist colores

Tamaño adecuado para guardarlo en bolsillos y organizadores. No deja sombra en las fotocopias. Ergonómico. Permite la escritura inmediata. Ancho de cinta: 5 mm. Largo: 5 m.

| CÓDIGO | Color | Presentación | |
|--------|-------------|---------------|----|
| 081288 | Azul | Blíster 1 ud. | 12 |
| 081300 | Rosa | Blíster 1 ud. | 12 |
| 081301 | Verde Claro | Blíster 1 ud. | 12 |

PLUS

ANCHO x LARGO
4,2 mm x 7 m

DESECHABLE

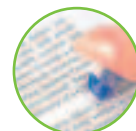
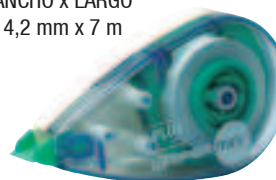

4 PLUS · Whipper Mini corrector en cinta

Su práctico tamaño es adecuado para guardarlo en bolsillos y organizadores. No deja sombra en las fotocopias. Permite la escritura inmediata. Ancho de cinta: 4,2 mm. Largo: 7 m.

| CÓDIGO | Color | Presentación | | |
|--------|-------|--------------|---|----|
| 080989 | Verde | Bolsa 1 ud. | 1 | 20 |

PLUS

ANCHO x LARGO
4,2 mm x 5 m

DESECHABLE

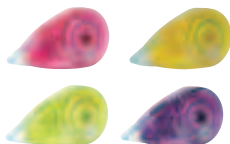
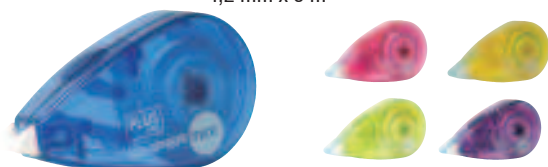

5 PLUS · Whipper Mini corrector en cinta

Su práctico tamaño es adecuado para guardarlo en bolsillos y organizadores. No deja sombra en las fotocopias. Permite la escritura inmediata. Ancho de cinta: 4,2 mm. Largo: 5 m.

| CÓDIGO | Colores | Presentación | |
|--------|---------|--------------|----|
| 080991 | | Bote 50 ud. | 50 |

PLUS

ANCHO x LARGO
5 mm x 6 m

DESECHABLE

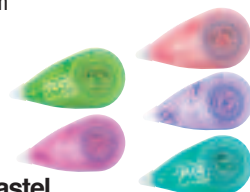

6 PLUS · Whipper Mini Pastel corrector en cinta

Su práctico tamaño es adecuado para guardarlo en bolsillos y organizadores. No deja sombra en las fotocopias. Permite la escritura inmediata. Ancho de cinta: 5 mm. Largo: 6 m.

| CÓDIGO | Color | Envase | |
|--------|-------|-------------|----|
| 081389 | | Bote 50 ud. | 50 |

OFFICE
everydayANCHO x LARGO
5 mm x 12 m

NEW

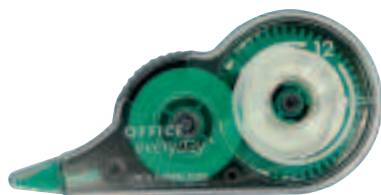

DESECHABLE

7 Office Everyday · Corrector en cinta

Corrector ergonomico. Corrección permanente, rápida y limpia. Su mecanismo permite una aplicación frontal suave desde el principio hasta el final. Ancho de cinta: 5 mm. Largo: 12 m.

| CÓDIGO | Color | Presentación | |
|--------|-------|---------------|----|
| 081382 | Negro | Blíster 1 ud. | 10 |

Campus
UniversityANCHO x LARGO
5 mm x 10 m

DESECHABLE

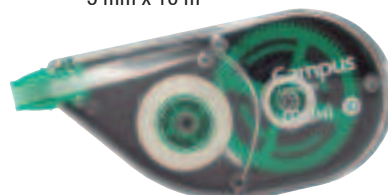

8 Campus University Corrector en cinta Maxi

Avanzada forma ergonomica. Fácil de corregir textos escritos horizontalmente. Aplicación lateral. Su mecanismo permite una aplicación suave desde el principio hasta el final. Ancho de cinta: 5 mm. Largo: 10 m.

| CÓDIGO | Color | Presentación | |
|--------|-------|---------------|----|
| 081289 | Verde | Blíster 1 ud. | 12 |



No permite apertura de envase
Venta por caja



Permite apertura de envase
Venta por unidad



Unidades que
contiene la caja

CORRECTORES EN CINTA

PLUS

1 PLUS • Corrector en cinta Whipper Mini Rayas



ANCHO x LARGO
4,2 mm x 5 m

DESECHABLE

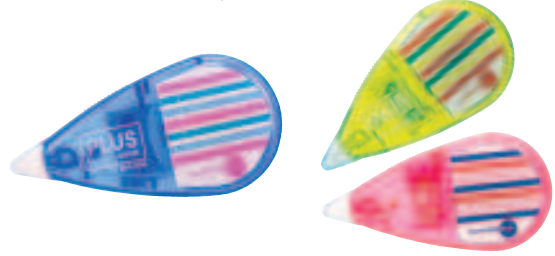

Su práctico tamaño es adecuado para guardarlo en bolsillos y organizadores. No deja sombra en las fotocopias. Permite la escritura inmediata. Ancho de cinta: 4,2 mm. Largo: 5 m.

| CÓDIGO | Color | Presentación |
|--------|-------|--------------------------|
| 081076 | ● ● ● | Exp. 20 blister de 3 ud. |

PLUS

ANCHO x LARGO
4,2 mm x 12 m

DESECHABLE



2 PLUS • Corrector en cinta TW

Arrastre para corregir una frase completa. Presione para corregir una letra. Permite la escritura inmediata. Cabezal flexible. Ancho de cinta: 4,2 mm. Largo: 12 m.

| CÓDIGO | Color | Presentación | |
|--------|-------|----------------|----|
| 080820 | Verde | Blisters 1 ud. | 10 |
| 080821 | Verde | Exp. 20 ud. | 20 |

PLUS

DESECHABLE

MINI: ANCHO x LARGO
4,2 mm x 5 m

TW: ANCHO x LARGO
4,2 mm x 12 m

3 PLUS TW + Whipper Mini

Blisters con corrector TW y corrector Whipper Mini.



| CÓDIGO | Dimensiones cinta | Presentación | | |
|--------|---|----------------|---|----|
| 080900 | MINI: 4,2 mm x 5 m. TW: 4,2 mm x 12 m. | Blisters 2 ud. | 1 | 10 |

PLUS

4 PLUS • Corrector en cinta MR

Arrastre para corregir una frase completa. Presione para corregir una letra. Permite la escritura inmediata. Diseño ergonómico. Ancho de cinta: 4,2 mm. Largo: 6 m.

| CÓDIGO | Modelo | Color | Presentación | | |
|---------|------------------|----------|----------------|---|----|
| 080806 | 1 cinta + 1 rec. | Surtidos | Blisters 2 ud. | 1 | 10 |
| 081073 | 1 cinta | Rosa | Blisters 1 ud. | 1 | 10 |
| 081074 | 1 cinta | Azul | Blisters 1 ud. | 1 | 10 |
| 081075 | 1 cinta | Verde | Blisters 1 ud. | 1 | 10 |
| 080915 | 1 recambio | Blanco | Blisters 1 ud. | - | 10 |
| 081019* | Exp. - 15 + 5 | Surtidos | Exp. 20 ud. | - | 1 |

* 081019 Expositor: 15 blisters de corrector: 5 rosa, 5 azul y 5 verde + 5 blisters de recambios.

ANCHO x LARGO
4,2 mm x 6 m

RECARGABLE



PLUS

ANCHO x LARGO
4,2 mm x 6 m

RECARGABLE



5 PLUS • Corrector en cinta MR Pastel

Arrastre para corregir una frase completa. Presione para corregir una letra. Permite la escritura inmediata. Diseño ergonómico. Ancho de cinta: 4,2 mm. Largo: 6 m.

| CÓDIGO | Color | Presentación | |
|--------|----------------------------|----------------|----|
| 081385 | Azul pastel / azul | Blisters 1 ud. | 10 |
| 081387 | Verde pastel / rosa pastel | Blisters 1 ud. | 10 |
| 081388 | Violeta pastel / blanco | Blisters 1 ud. | 10 |

PLUS

ANCHO x LARGO
5 mm x 6 m

RECARGABLE



6 PLUS • Corrector en cinta MR Edición Limitada

Arrastre para corregir una frase completa. Presione para corregir una letra. Permite la escritura inmediata. Diseño ergonómico. Ancho de cinta: 5 mm. Largo: 6 m.

| CÓDIGO | Modelo | Color | Presentación | |
|--------|---------|-------|----------------|----|
| 081117 | Jirafa | Verde | Blisters 1 ud. | 10 |
| 081118 | Pantera | Rosa | Blisters 1 ud. | 10 |

No permite apertura de envase
Venta por caja

Permite apertura de envase
Venta por unidad

Unidades que
contiene la caja

CORRECTORES EN CINTA

PLUS

ANCHO x LARGO
5 mm x 6 m

RECARGABLE



1 PLUS • Corrector en cinta MR2 Mini

Arrastre para corregir una frase completa. Presione para corregir una letra. Permite la escritura inmediata. Su tamaño es como el de una goma de borrar, pero con 6 metros de cinta. Ancho de cinta: 5 mm. Largo: 6 m.

| CÓDIGO | Descripción | Color | Presentación | | |
|--------|-------------|----------|----------------|---|----|
| 081092 | Corrector | Rosa | Blisters 1 ud. | 1 | 10 |
| 081093 | Corrector | Azul | Blisters 1 ud. | 1 | 10 |
| 081094 | Corrector | Verde | Blisters 1 ud. | 1 | 10 |
| 081095 | Recambio | Surtidos | Bolsa 1 ud. | - | 10 |

PLUS

ANCHO x LARGO
4,2 mm x 10 m

DESECHABLE



2 PLUS • Corrector en cinta DS

Arrastre para corregir una frase completa. Presione para corregir una letra. Mecanismo deslizante para ocultar o sacar el cabezal. Cabezal flexible. Permite la escritura inmediata. Ancho de cinta: 4,2 mm. Largo: 10 m.

| CÓDIGO | Colores | Presentación | |
|--------|---------|--------------|----|
| 081077 | | Exp. 18 ud. | 18 |

PLUS

ANCHO x LARGO
4,2 mm x 20 m

DESECHABLE



3 PLUS • Corrector en cinta DS XTRA Long

Arrastre para corregir una frase completa. Presione para corregir una letra. Mecanismo deslizante para ocultar o sacar el cabezal. Cabezal flexible. Permite la escritura inmediata. Ancho de cinta: 4,2 mm. Largo: 20 m.

| CÓDIGO | Color | Presentación |
|--------|-------|----------------|
| 081078 | Azul | Blisters 1 ud. |

PLUS

ANCHO x LARGO
4,2 mm x 12 m

RECARGABLE



4 PLUS • Corrector en cinta Whipper Switch

Arrastre para corregir una frase completa. Presione para corregir una letra. Cabezal flexible. Permite la escritura inmediata. Ancho de cinta: 4,2 mm. Largo: 12 m.

| CÓDIGO | Descripción | Color | Presentación |
|--------|-------------|-------|----------------|
| 081197 | Corrector | Azul | Blisters 1 ud. |
| 081198 | Recambio | Azul | Bolsa 1 ud. |

PLUS

ANCHO x LARGO
4,2 mm x 12 m

DESECHABLE

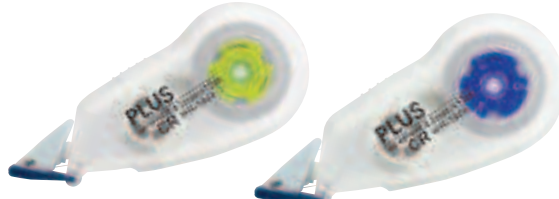

5 PLUS • Corrector en cinta CR

Arrastre para corregir una frase completa. Presione para corregir una letra. Cabezal flexible. Permite la escritura inmediata. Ancho de cinta: 4,2 mm. Largo: 12 m.

| CÓDIGO | Color | Presentación |
|--------|-------|----------------|
| 081480 | Verde | Blisters 1 ud. |
| 081481 | Azul | Bolsa 1 ud. |

ANCHO x LARGO
6 mm x 10 m

DESECHABLE



6 Pritt • Corrector en cinta Compact Flex

Permite una aplicación suave y limpia gracias a su punta flexible. Corrección instantánea con resultados perfectos y de dos direcciones: deslizar para una frase, presionar para una letra. 100% reciclable.

| CÓDIGO | Envase |
|--------|------------|
| 118727 | Exp. 8 ud. |

ANCHO x LARGO
4,2 mm x 10 m

DESECHABLE



7 Pritt • Corrector en cinta EcoFlex Blanco

Corrector roller con carcasa de plástico 100% reciclada. Aplicación lateral y punta flexible. Dos direcciones: deslizar para una frase, presionar para una letra. Permite la reescritura inmediata.

| CÓDIGO | Color | Envase |
|--------|--------|--------|
| 081579 | Blanco | 10 ud. |



No permite apertura de envase
Venta por caja



Permite apertura de envase
Venta por unidad



Unidades que
contiene la caja

CORRECTORES EN CINTA

Tombow

ANCHO x LARGO
4,2 mm x 10 mm

DESECHABLE

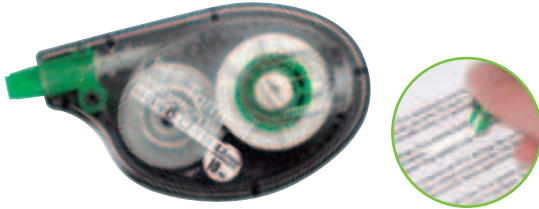

1 Tombow • Corrector en cinta Mono CT-YT4

Cinta correctora de calidad; cómoda y precisa gracias al sistema de aplicación lateral. Diseño ergonómico. Incluye tornillo tensor de la cinta. Sin tiempos de secado. Escritura inmediata y limpia.

| CÓDIGO | Presentación | | |
|--------|-----------------|---|----|
| 081400 | Caja 20 ud. | - | 20 |
| 081401 | Caja 12 blíster | 1 | 12 |

Pritt

ANCHO x LARGO
4,2 mm x 10 mm

DESECHABLE



2 Pritt • Corrector en cinta Compact Flex Roller

Permite una aplicación suave y limpia gracias a su punta flexible. Corrección instantánea con resultados perfectos y de dos direcciones: deslizar para una frase, presionar para una letra. 100% reciclable.

| CÓDIGO | Presentación | | |
|--------|---------------|---|----|
| 118726 | Exp. 24 ud. | 1 | 24 |
| 040770 | Blíster 2 ud. | - | 15 |

PORTAMINAS

PLUS

3 Plus Office • PLUS Retro



Cuerpo de plástico en color azul. Clip y punta metálica retráctil. Grip antiestrés.

| CÓDIGO | Color | Mina mm | | |
|--------|-------|---------|---|----|
| 080659 | Azul | 0,5 | 1 | 12 |



PLUS

4 Plus Office • Plus Shaker



Portaminas con cuerpo de plástico transparente. Doble sistema de extracción de minas: agitar o pulsar. (Shaker) Grip ergonómico. Incorpora goma de borrar. Puntera metálica.

| CÓDIGO | Color | Mina mm | |
|--------|-------|---------|----|
| 080741 | Verde | 0,5 | 12 |



PILOT

5 Pilot • H-1010



Portaminas de plástico y metal. Sistema DUO de extracción de mina: agitar o presionar. Punta metálica. Con goma de borrar.

| CÓDIGO | Color | Mina mm | |
|--------|-------|---------|----|
| 080080 | Negro | 0,5 | 12 |



PILOT

6 Pilot • H-185 Super Grip



Cuerpo de plástico transparente. Clip y grip de caucho con diseño antideslizante. Goma bajo el pulsador. Puntera retráctil.

| CÓDIGO | Color | Mina mm | | |
|---------|--------------|---------|---|----|
| 119327 | Azul | 0,5 | 1 | 12 |
| 119333 | Azul claro | 0,5 | - | 12 |
| 119328 | Rojo | 0,5 | - | 12 |
| 119330 | Verde oscuro | 0,5 | - | 12 |
| 119329 | Verde claro | 0,5 | - | 12 |
| 119331 | Rosa | 0,5 | - | 12 |
| 119332 | Amarillo | 0,5 | - | 12 |
| 080081 | Negro | 0,5 | 1 | 12 |
| 119334* | Surtidos | 0,5 | - | 60 |



*119334 Exp. 60 ud. colores surtidos

No permite apertura de envase
Venta por caja

Permite apertura de envase
Venta por unidad

Unidades que
contiene la caja

PORTAMINAS



1 Plus Office • P3



Portaminas con cuerpo de plástico en diferentes colores combinados con atractivo diseño. Incorpora goma de borrar. Puntera metálica. Colores: negro/naranja, verde claro/verde oscuro, rosa/ violeta y azul/verde.

| CÓDIGO | Color | Mina mm | Presentación | | |
|--------|----------|---------|--------------|----|--|
| 080922 | Surtidos | 0,5 | Exp. 24 ud. | 24 | |



2 Plus Office • P1



Portaminas con cuerpo de plástico con un moderno diseño. Grip ergonómico. Incorpora goma de borrar. Puntera metálica. Colores: Gris, azul, verde, rosa

| CÓDIGO | Color | Mina mm | Presentación | | |
|--------|----------|---------|--------------|---|----|
| 080938 | Surtidos | 0,5 | Caja 12 ud. | 1 | 12 |
| 080921 | Surtidos | 0,5 | Exp. 36 ud. | - | 36 |

3 Plus Office • Soft Pencil



Grip con tacto de goma

Portaminas con tacto de goma. Grip ergonómico. Mina 0,7 mm. Seis colores: azul claro, verde, naranja, rosa, negro y azul.

| CÓDIGO | Color | Mina mm | | |
|---------|----------|---------|---|----|
| 080964* | Surtidos | 0,7 | - | 24 |
| 080965* | Surtidos | 0,7 | 1 | 12 |

* 080964 Expositor de 24 unidades / 080965 Bolsa 1 ud. + tubo de 6 minas.



4 Plus Office • Plus 1.3



Expositor de 24 portaminas con grip de goma. Seis unidades por color: fucsia, azul, verde y naranja.

| CÓDIGO | Color | Mina mm | Presentación | |
|--------|----------|---------|--------------|----|
| 080840 | Surtidos | 1,3 | Exp. 24 ud. | 24 |



Campus college



Gira para sacar la goma

5 Campus College • College 1.3



Tacto de goma

Portaminas con tacto de goma. Gira la parte superior para sacar la goma de borrar. Mina 1,3 mm. Colores: verde, azul, rojo y fucsia.

| CÓDIGO | Color | Mina mm | |
|---------|----------|---------|----|
| 080966* | Surtidos | 1,3 | 20 |
| 080967* | Surtidos | 1,3 | 12 |

* 080966 Expositor de 20 unidades / 080967 Bolsa 1 ud. + tubo de 6 minas

STAEDTLER

6 Staedtler • Mars Micro 775

Portaminas con clip, pulsador y punta retráctil de metal. Empuñadura antideslizante de caucho. Cánula cilíndrica ideal para reglas y planillas. Contiene minas HB y goma.

| CÓDIGO | Color | Mina mm | | |
|--------|-------|---------|---|----|
| 080075 | Azul | 0,5 | 1 | 10 |
| 080076 | Azul | 0,7 | 1 | 10 |
| 080077 | Azul | 0,9 | 1 | 10 |

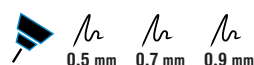

PORTAMINAS



1 Plus Office • Plus 2.0 Hexagonal  2,0 mm

Expositor de 24 portaminas de diseño hexagonal. Pulsador y clip metálicos. Afilaminas incorporado en el pulsador. Puntera metálica retráctil. Dureza: HB, 2B, B y 2H.



| CÓDIGO | Color | Mina mm | Presentación |  |
|--------|----------|---------|--------------|---|
| 080960 | Surtidos | 2 | Exp. 24 ud. | 24 |



2 Staedtler • Mars Technico  2,0 mm

Portaminas para dibujar, esbozar y escribir. Clip, pulsador y empuñadura de metal. Afilaminas incorporado en el pulsador. Contiene minas HB.





| CÓDIGO | Color | Mina mm |  |
|--------|-------|---------|---|
| 119722 | Negro | 2 | 6 |

MINAS



3 Plus Office Minas para portaminas  0,5 mm  0,7 mm



Minas de grafito de gran resistencia a la rotura y suaves. Dureza HB. Para todo tipo de portaminas.

| CÓDIGO | Mina mm | Descripción | Nº Minas |  |  |
|--------|---------|-------------|----------|---|---|
| 080083 | 0,5 | Polymer | 12 | - | 24 |
| 080084 | 0,7 | Polymer | 12 | 1 | 24 |



4 Plus Office Minas para portaminas  0,5 mm  1,3 mm

Minas de grafito de gran resistencia a la rotura y suaves. Dureza HB. Para todo tipo de portaminas.

| CÓDIGO | Mina mm | Dureza | Nº Minas |  |  |
|--------|---------|--------|----------|---|---|
| 080867 | 0,5 | HB | 24 | - | 12 |
| 600351 | 1,3 | B | 12 | 1 | 12 |



5 Plus Office Minas para portaminas  0,5 mm

Minas de grafito de gran resistencia a la rotura y suaves. Dureza HB. Para todo tipo de portaminas. Bolsa de 3 tubos de 12 minas.

| CÓDIGO | Mina mm | Nº Minas |  |  |
|--------|---------|----------------------|---|---|
| 080968 | 0,5 | 36 (12 minas x tubo) | 1 | 10 |



6 Plus Office Minas para portaminas  2,0 mm

Minas de grafito de gran resistencia a la rotura y suaves. Dureza HB. Para todo tipo de portaminas.

| CÓDIGO | Mina mm | Descripción | Nº Minas |  |
|--------|---------|-------------|----------|---|
| 080591 | 2 | Polymer | 12 | 12 |

MINAS PARA COMPÁS



7 Campus College • Minas para compás  2,0 mm

Minas de grafito de gran resistencia a la rotura y suaves. Para todo tipo de compás. Blíster de 3 tubos de 4 minas.



| CÓDIGO | Nº Minas |  |  |
|--------|---------------------|---|---|
| 080925 | 12 (4 minas x tubo) | 1 | 6 |



No permite apertura de envase
Venta por caja



Permite apertura de envase
Venta por unidad



Unidades que contiene la caja

MINAS



1 Staedtler Minas Staedtler 2B



Minas de polycarbono, alta calidad. Dureza 2B. Número de minas por tubo: 12.

| CÓDIGO | Mina mm | Nº Minas | |
|--------|---------|----------|----|
| 080087 | 0,5 | 12 | 12 |
| 119709 | 0,7 | 12 | 12 |



3 Staedtler · Minas Staedtler HB

Minas de polycarbono, alta calidad. Dureza HB. Número de minas por tubo: 12.

| CÓDIGO | Mina mm | Nº Minas | | |
|--------|---------|----------|---|----|
| 080089 | 0,5 | 12 | 1 | 12 |
| 080092 | 0,7 | 12 | 1 | 12 |
| 080093 | 0,9 | 12 | 1 | 12 |
| 119719 | 2 | 12 | - | 12 |



2 Staedtler Minas Staedtler B



Minas de polycarbono, alta calidad. Dureza B. Número de minas por tubo: 12.

| CÓDIGO | Mina mm | Nº Minas | |
|--------|---------|----------|----|
| 080088 | 0,5 | 12 | 12 |
| 119708 | 0,7 | 12 | 12 |
| 119704 | 0,9 | 12 | 12 |



4 Staedtler Minas Staedtler F



Minas de polycarbono, alta calidad. Dureza F. Número de minas por tubo: 12.

| CÓDIGO | Mina mm | Nº Minas | |
|--------|---------|----------|----|
| 119713 | 0,5 | 12 | 12 |



5 Staedtler Minas Staedtler H



Minas de polycarbono, alta calidad. Dureza H. Número de minas por tubo: 12.

| CÓDIGO | Mina mm | Nº Minas | |
|--------|---------|----------|----|
| 119712 | 0,5 | 12 | 12 |
| 119706 | 0,7 | 12 | 12 |



6 Staedtler Minas Staedtler 2H



Minas de polycarbono, alta calidad. Dureza 2H. Número de minas por tubo: 12.

| CÓDIGO | Mina mm | Nº Minas | |
|--------|---------|----------|----|
| 080090 | 0,5 | 12 | 12 |
| 119705 | 0,7 | 12 | 12 |



7 Staedtler Minas Staedtler 3H



Minas de polycarbono, alta calidad. Dureza 3H. Número de minas por tubo: 12.

| CÓDIGO | Mina mm | Nº Minas | |
|--------|---------|----------|----|
| 080091 | 0,5 | 12 | 12 |

BOLÍGRAFOS DE REGALO



1 Swing Bolígrafo y Portaminas

Bolígrafo con 3 opciones de escritura: tinta azul, tinta roja y portaminas de 0.5 mm. Cuerpo metálico. Decorado con puntos en relieve antiestrés.

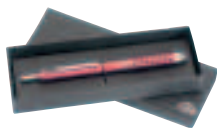

| CÓDIGO | Color | Presentación |
|--------|-----------------------------------|---------------|
| 080530 | Verde, rojo, azul y azul metálico | Estuche 1 ud. |



2 Campus University Bolígrafo metálico

Bolígrafo con cuerpo de aluminio. Se presenta en estuche de regalo. Tinta azul. Mecanismo de giro.

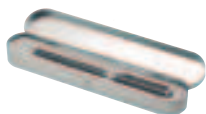

| CÓDIGO | Color | Presentación |
|--------|-------|---------------|
| 081291 | Azul | Estuche 1 ud. |
| 081292 | Negro | Estuche 1 ud. |



3 Campus University Bolígrafo gel

Bolígrafo con cuerpo de aluminio. Trazo 0,5 mm. Color de tinta negro. Con capuchón.

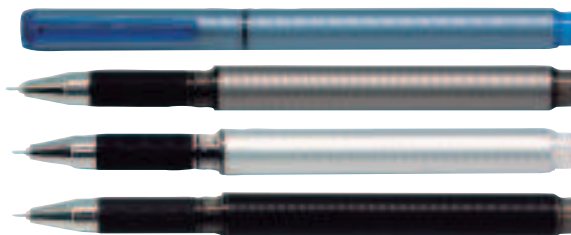

| CÓDIGO | Color | Presentación |
|--------|--------------------------|--------------|
| 081415 | Azul, plata, negro, gris | Exp. 24 ud. |



4 Campus University Bolígrafo metálico

Bolígrafo retráctil de cuerpo metálico con clip. Trazo 1.0 mm. Estuche de regalo. Tinta azul, base de aceite.



| CÓDIGO | Color cuerpo | Presentación |
|--------|--------------|---------------|
| 081293 | Rojo | Estuche 1 ud. |
| 081294 | Plata | Estuche 1 ud. |
| 081295 | Negro | Estuche 1 ud. |
| 081296 | Azul | Estuche 1 ud. |
| 081297 | Verde | Estuche 1 ud. |



5 Swing · Bolígrafo Giarelli Albert

Cuerpo cromado envejecido. Con clip metálico. Tinta azul. Recambio tipo Parker. Mecanismo de giro.



| CÓDIGO | Color | Presentación |
|--------|--------|---------------|
| 080469 | Marrón | Estuche 1 ud. |



No permite apertura de envase. Venta por caja.



Permite apertura de envase. Venta por unidad.



Unidades que contiene la caja.

BOLÍGRAFOS DE REGALO



1 Swing • Bolígrafo mini

Superficie nacarada

Bolígrafo metálico decorado. Tres colores de cuerpo diferentes. Estuche de regalo. Colores: azul, verde y gris. Tinta azul.



| CÓDIGO | Color | Presentación |
|--------|---------------------|---------------|
| 080570 | Azul, verde y negro | Estuche 1 ud. |

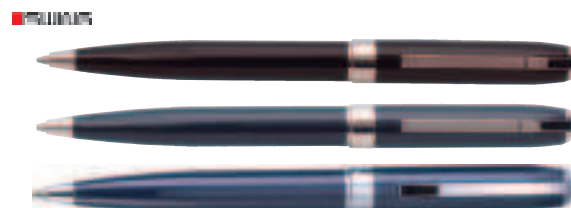

2 Swing • Bolígrafo deluxe

Bolígrafo de giro de latón sólido. Recambio tipo Parker metal. Tres colores: negro, azul y gris. Tinta azul. Mecanismo de giro.



| CÓDIGO | Color | Presentación |
|--------|--------------------|---------------|
| 080842 | Negro, azul y gris | Estuche 1 ud. |



3 Swing • Bolígrafo Twist

Cuerpo lacado en negro y metálico con clip. Con mecanismo de giro. Estuche de regalo.

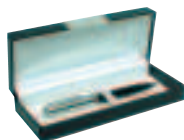

| CÓDIGO | Color | Presentación |
|--------|-------|---------------|
| 081022 | Negro | Estuche 1 ud. |



4 Swing • Bolígrafo Deluxe

Bolígrafo de giro tapa de latón sólido. Tipo Parker metal. Tinta azul. Colores: marrón y gris.

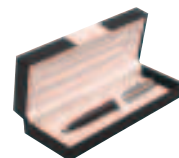

| CÓDIGO | Color | Presentación |
|--------|---------------|---------------|
| 080843 | Marrón y gris | Estuche 1 ud. |



5 Parker • Jotter Originals

Bolígrafo retráctil con mecanismo de pulsador. Trazo medio. De acero inoxidable y resistente a los arañazos. Color de la tinta azul. Presentación en blíster de 1 unidad.

| CÓDIGO | Color | Presentación |
|--------|----------|---------------|
| 118500 | Negro | Blíster 1 ud. |
| 118501 | Rojo | Blíster 1 ud. |
| 118502 | Blanco | Blíster 1 ud. |
| 118503 | Naranja | Blíster 1 ud. |
| 118504 | Azul | Blíster 1 ud. |
| 118505 | Magenta | Blíster 1 ud. |
| 118506 | Amarillo | Blíster 1 ud. |
| 118507 | Verde | Blíster 1 ud. |
| 118508 | Marino | Blíster 1 ud. |



6 Parker • Jotter Original Pastel

Punta mediana y de tinta azul. El estilo sencillo y las líneas depuradas del diseño Jotter se suman a una estructura de plástico ultra-resistente que no se araña. Retráctil. Trazo: 0,7mm.

| CÓDIGO | Color | Presentación |
|--------|-------------|---------------|
| 118593 | Verde Menta | Blíster 1 ud. |
| 118594 | Lavanda | Blíster 1 ud. |
| 118595 | Pastel Rosa | Blíster 1 ud. |



No permite apertura de envase
Venta por caja



Permite apertura de envase
Venta por unidad



Unidades que
contiene la caja

BOLÍGRAFOS DE REGALO



1 Parker · Jotter CT

Bolígrafo retráctil con mecanismo de pulsador. Trazo medio. De acero inoxidable y resistente a los arañazos. Presentación en estuche de 1 unidad.

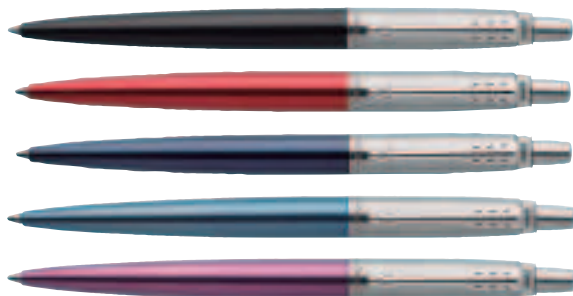
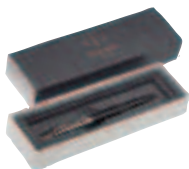

| CÓDIGO | Color | Presentación |
|--------|------------|---------------|
| 118761 | Negro | Estuche 1 ud. |
| 118762 | Rojo | Estuche 1 ud. |
| 118763 | Azul | Estuche 1 ud. |
| 118676 | Azul claro | Estuche 1 ud. |
| 118677 | Violeta | Estuche 1 ud. |



2 Parker · Expositor Jotter Core 20 ud

Un clásico entre los bolígrafos con tinta de gel. Fabricado en acero inox, con adornos cromados y el clip con la forma icónica en punta de flecha de la marca. Con mecanismo pulsador, clásico cartucho interior Parker y en tinta azul. Con un diseño novedoso y simplificado y con una tinta de gel intensa y homogénea que traza con fluidez líneas que se secan con rapidez para evitar borrones, reflejando su legado en cada detalle.

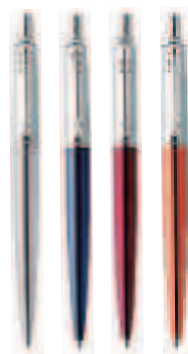

| CÓDIGO | Colores | Presentación |
|--------|-----------------------------|--------------|
| 118709 | Plata, Rojo, Violeta y Azul | Exp. 20 ud. |



3 Parker · Jotter XL Monocromo 20 ud

Parker presenta 4 acabados contemporáneos totalmente monocromáticos. Desde los sutiles pero exclusivos acabados en negro y plata hasta los audaces Confident Gold y Rose/Gold. El sorprendente cuarteto es el equilibrio perfecto entre la elegancia atemporal y una estética sorprendentemente moderna.



| CÓDIGO | Color | Presentación |
|--------|------------------------------|--------------|
| 118588 | Oro, Plata, Rose Gold, Negro | Exp. 20 ud. |

BOLÍGRAFOS CON PUNTERO



4 Swing · Bolígrafo + Puntero TATTOO

Bolígrafo para Tablet y SmartPhone táctil. Cuerpo lacado en negro. Tinta azul. Tipo recambio Parker de plástico.



| CÓDIGO | Color | Presentación |
|--------|-------|---------------|
| 080816 | Negro | Estuche 1 ud. |



5 Swing · Bolígrafo + Puntero TATTOO

Bolígrafo para Tablet y SmartPhone táctil. Cuerpo lacado en rojo. Tinta azul. Tipo recambio Parker de plástico.



| CÓDIGO | Color | Presentación |
|--------|-------|---------------|
| 080815 | Rojo | Estuche 1 ud. |



No permite apertura de envase. Venta por caja.



Permite apertura de envase. Venta por unidad.



Unidades que contiene la caja.

BOLÍGRAFOS Y PLUMAS DE REGALO



FABER-CASTELL



1 Faber-Castell • Hexo Azul

Cuerpo hexagonal de aluminio anodizado. Clip de metal con muelle. Bolígrafo con mecanismo de medio giro. Recambio negro de gran capacidad. Trazo B. Pluma con capuchón de aluminio anodizado. Clip de metal lacado en negro. Plumín de acero inoxidable. Trazo F.

| CÓDIGO | Color | Descripción |
|--------|-------|-------------|
| 081594 | Azul | Bolígrafo |
| 081596 | Azul | Pluma |

FABER-CASTELL



2 Faber-Castell • Hexo Bronce

Cuerpo hexagonal de aluminio anodizado. Clip de metal con muelle. Bolígrafo con mecanismo de medio giro. Recambio negro de gran capacidad. Trazo B. Pluma con capuchón de aluminio anodizado. Clip de metal lacado en negro. Plumín de acero inoxidable. Trazo F.

| CÓDIGO | Color | Descripción |
|--------|--------|-------------|
| 081591 | Bronce | Bolígrafo |
| 081593 | Bronce | Pluma |

FABER-CASTELL



3 Faber-Castell • Hexo Plateado mate

Cuerpo hexagonal de aluminio anodizado. Clip de metal con muelle. Bolígrafo con mecanismo de medio giro. Recambio negro de gran capacidad. Trazo B. Pluma con capuchón de aluminio anodizado. Clip de metal lacado en negro. Plumín de acero inoxidable. Trazo F.

| CÓDIGO | Color | Descripción |
|--------|---------------|-------------|
| 081597 | Plateado mate | Bolígrafo |
| 081599 | Plateado mate | Pluma |

FABER-CASTELL



4 Faber-Castell • Roller Hexo

Cuerpo hexagonal y capuchón de aluminio anodizado. Clip de metal con muelle. Recambio negro con punta cerámica de secado rápido.

| CÓDIGO | Color | Descripción |
|--------|-------|-------------|
| 081595 | Azul | Roller |

FABER-CASTELL



5 Faber-Castell • Roller Hexo Bronce

Cuerpo hexagonal y capuchón de aluminio anodizado. Clip de metal con muelle. Recambio negro con punta cerámica de secado rápido.

| CÓDIGO | Color | Descripción |
|--------|--------|-------------|
| 081592 | Bronce | Roller |

FABER-CASTELL



6 Faber-Castell • Roller Hexo

Cuerpo hexagonal y capuchón de aluminio anodizado. Clip de metal con muelle. Recambio negro con punta cerámica de secado rápido.

| CÓDIGO | Color | Descripción |
|--------|---------------|-------------|
| 081598 | Plateado Mate | Roller |



BOLÍGRAFOS Y PLUMAS DE REGALO



1 Faber-Castell • Grip 2011 Negro Mate

Zona de agarre suave para una escritura cómoda, con puntos de realce Grip. Bolígrafo de forma triangular retráctil, tinta indeleble y trazo medio. Pluma con plumín de acero inoxidable de alta calidad y trazo fino. Clip de acero inoxidable.

| CÓDIGO | Color | Descripción |
|--------|------------|-------------|
| 081324 | Negro Mate | Bolígrafo |
| 081321 | Negro Mate | Pluma |



2 Faber-Castell • Grip 2011 Plata Metálico

Zona de agarre suave para una escritura cómoda, con puntos de realce Grip. Bolígrafo de forma triangular retráctil, tinta indeleble y trazo medio. Pluma con plumín de acero inoxidable de alta calidad y trazo fino. Clip de acero inoxidable.

| CÓDIGO | Color | Descripción |
|--------|-------------------|-------------|
| 081322 | Plateado Metálico | Bolígrafo |
| 081319 | Plateado Metálico | Pluma |



3 Parker • IM Dark Espresso CT

Diseño elegante. Bolígrafo retráctil con clip para unas líneas impecables y consistentes. Pluma en acero inoxidable para una gran resistencia y durabilidad. Presentado en estuche de regalo. Acabado en laca brillante.

| CÓDIGO | Color | Descripción |
|--------|----------------|-------------|
| 118755 | Marrón / Plata | Bolígrafo |
| 118756 | Marrón / Plata | Pluma |



4 Parker • IM Matte Blue CT

Diseño elegante. Bolígrafo retráctil con clip para unas líneas impecables y consistentes. Pluma en acero inoxidable para una gran resistencia y durabilidad. Presentado en estuche de regalo. Acabado en laca mate.

| CÓDIGO | Color | Descripción |
|--------|-------------------|-------------|
| 118749 | Azul mate / Plata | Bolígrafo |
| 118750 | Azul mate / Plata | Pluma |



5 Faber-Castell • Grip 2011 Azul Metálico

Zona de agarre suave para una escritura cómoda, con puntos de realce Grip. Bolígrafo de forma triangular retráctil, tinta indeleble y trazo medio. Pluma con plumín de acero inoxidable de alta calidad y trazo fino. Clip de acero inoxidable.

| CÓDIGO | Color | Descripción |
|--------|---------------|-------------|
| 081320 | Azul Metálico | Pluma |



6 Campus University Pluma estilográfica

Pluma estilográfica con cuerpo traslúcido de colores: azul, violeta, humo y verde. Tinta azul.

| CÓDIGO | Color | Presentación |
|--------|----------|--------------|
| 081299 | Surtidos | Exp. 24 ud. |

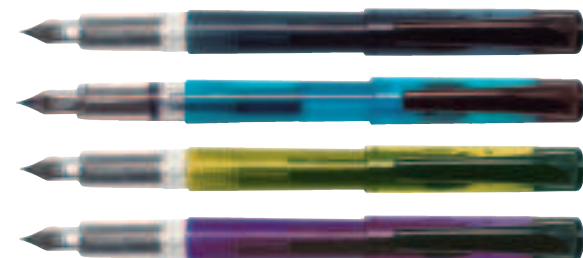

7 Pilot • V-Pen Silver

Tinta líquida

Pluma desechable. Plumín metálico mejorado. Visor de tinta. Mecanismo de control de tinta VSystem exclusivo de PILOT.

| CÓDIGO | Color | | |
|--------|-------|---|----|
| 119388 | Negro | 1 | 12 |
| 119389 | Azul | 1 | 12 |
| 119390 | Rojo | 1 | 12 |



No permite apertura de envase
Venta por caja



Permite apertura de envase
Venta por unidad



Unidades que
contiene la caja

PLUMAS CALIGRÁFICAS

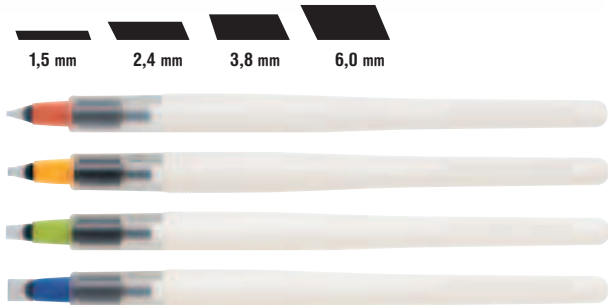

1 Pilot • Plumaz caligráficas Parallel Pen

4 Tamaños de plumín

Plumín especial que permite realizar dos anchos de trazo gracias a las dos placas paralelas que la componen. Utilizando 2 Parallel Pen sus tintas pueden mezclarse y conseguir cambios de color. Se presenta en estuche, que contiene: Parallel Pen, capuchón, dos recambios, kit de limpieza, instrucciones y guía de mantenimiento.

| CÓDIGO | Color capucha | Trazo |
|--------|---------------|---------|
| 619873 | Rojo | 1,5 mm. |
| 619874 | Naranja | 2,4 mm. |
| 619875 | Verde | 3,8 mm. |
| 619876 | Azul marino | 6,0 mm. |



| CÓDIGO | Color | Envase |
|--------|---------|-------------------|
| 619877 | Surtido | Caja 12 cartuchos |

RECAMBIOS PARA BOLÍGRAFOS



2 Plus Office • Recambio para bolígrafo universal

Recambio de plástico universal.

| CÓDIGO | Color | Trazo | Presentación | |
|--------|-------|-------|--------------|----|
| 080727 | Azul | Medio | Bolsa 12 ud. | 12 |
| 080728 | Negro | Medio | Bolsa 12 ud. | 12 |
| 080729 | Rojo | Medio | Bolsa 12 ud. | 12 |



3 Plus Office • Recambio para bolígrafo universal corto

Recambio para bolígrafo de metal.

| CÓDIGO | Color | Trazo | Presentación | |
|--------|-------|-------|--------------|---|
| 080723 | Verde | Medio | Bolsa 5 ud. | 5 |
| 080722 | Rojo | Medio | Bolsa 5 ud. | 5 |
| 080720 | Azul | Medio | Bolsa 5 ud. | 5 |
| 080721 | Negro | Medio | Bolsa 5 ud. | 5 |



4 Plus Office • Recambio para bolígrafo depósito grande

Recambio para bolígrafo de metal. Tipo "Parker".

| CÓDIGO | Color | Trazo | Presentación | |
|--------|-------|-------|--------------|---|
| 080726 | Rojo | Medio | Bolsa 5 ud. | 5 |
| 080724 | Azul | Medio | Bolsa 5 ud. | 5 |
| 080725 | Negro | Medio | Bolsa 5 ud. | 5 |



No permite apertura de envase
Venta por caja



Permite apertura de envase
Venta por unidad



Unidades que
contiene la caja

RECAMBIOS PARA BOLÍGRAFOS



1 Plus Office • Recambios para bolígrafos con rosca

Recambio opaco de metal para bolígrafos de giro.

| CÓDIGO | Color | Trazo | Presentación | |
|---------------|-------|-------|--------------|----|
| 080396 | Negro | Medio | Bolsa 10 ud. | 10 |
| 080395 | Azul | Medio | Bolsa 10 ud. | 10 |



2 Plus Office • Recambio para Plus Magic

Recambio para bolígrafo borrable Plus Magic. Compatibles con todos los bolígrafos borrables del mercado.

| CÓDIGO | Color | | |
|---------------|-----------------------|---|----|
| 081046 | Azul - Blister 3 ud. | 1 | 12 |
| 081047 | Negro - Blister 3 ud. | 1 | 12 |
| 081048 | Rojo - Blister 3 ud. | 1 | 12 |
| 081523 | Azul - Caja 3 ud. | - | 10 |
| 081524 | Negro - Caja 3 ud. | - | 10 |
| 081525 | Rojo - Caja 3 ud. | - | 10 |



3 Pilot • Recambio para Frixion

Recambio para bolígrafo Frixion. Blister de 3 ud.

| CÓDIGO | Color | Trazo | | |
|---------------|-------|-------|---|----|
| 119294 | Azul | Medio | 1 | 12 |
| 119295 | Negro | Medio | 1 | 12 |
| 119296 | Rojo | Medio | 1 | 12 |
| 118875 | Verde | Medio | 1 | 12 |



4 Pilot • Recambio para tinta de gel

Recambio para bolígrafo Pilot G2 y B2P Gel.

| CÓDIGO | Color | Trazo | |
|---------------|-------|-------|----|
| 119224 | Azul | Medio | 12 |
| 119225 | Negro | Medio | 12 |
| 119226 | Rojo | Medio | 12 |



5 Pilot • Recambio tinta base aceite

Recambio para bolígrafo ECOBALL, Supergrip G, Supergrip G 4 Colores, Rexgrip, Feed GP4.

| CÓDIGO | Color | Trazo | |
|---------------|-------|-------|----|
| 119419 | Azul | Medio | 12 |
| 119420 | Negro | Medio | 12 |
| 119418 | Rojo | Medio | 12 |



6 Waterman • Recambios colecciones

Recambio estándar punta media y fina.

Recambio bolígrafo

| CÓDIGO | Color | Trazo | |
|---------------|-------|-------|----|
| 119630 | Negro | Fino | 12 |
| 119629 | Azul | Fino | 12 |
| 080398 | Negro | Medio | 12 |
| 080397 | Azul | Medio | 12 |

Recambio roller

| CÓDIGO | Color | Trazo | |
|---------------|-------|-------|----|
| 119622 | Negro | Fino | 12 |
| 119621 | Azul | Fino | 12 |



7 Parker • Recambios colecciones

Recambios estándar punta media y fina, para bolígrafos, rollers y punta de bola.

Recambio bolígrafo

| CÓDIGO | Color | Trazo | |
|---------------|-------|-------|----|
| 081069 | Negro | Fino | 12 |
| 081071 | Azul | Fino | 12 |
| 081070 | Negro | Medio | 12 |
| 081072 | Azul | Medio | 12 |

Recambio roller

| CÓDIGO | Color | Trazo | |
|---------------|-------|-------|----|
| 080436 | Negro | Fino | 12 |
| 080435 | Azul | Fino | 12 |
| 119624 | Negro | Medio | 12 |
| 119623 | Azul | Medio | 12 |



No permite apertura de envase
Venta por caja



Permite apertura de envase
Venta por unidad



Unidades que
contiene la caja

TINTAS PARA ROTULADOR Y PLUMAS ESTILOGRÁFICAS

TINTA PARA ROTULADOR



1 edding • Tinta de relleno

Tinta permanente prácticamente sin olor en frasco. Para marcadores rellenables. También se pueden aplicar directamente plumines, tampones, plantillas, etc.



T-25. 30ml

| CÓDIGO | Color |
|---------------|-------|
| 080303 | Negro |
| 080304 | Azul |
| 080305 | Rojo |
| 119839 | Verde |

T-100. 100ml

| CÓDIGO | Color |
|---------------|-------|
| 119842 | Negro |
| 119838 | Azul |
| 119837 | Rojo |
| 119836 | Verde |

T-1000. 1L

| CÓDIGO | Color |
|---------------|-------|
| 119834 | Negro |
| 119832 | Azul |
| 119833 | Rojo |

TINTA PARA ESTILOGRÁFICA



2 Plus Office • Recambio para plumas

Cajita con 6 cartuchos para pluma estilográfica. Alta calidad de escritura.



| CÓDIGO | Color | Envase | |
|---------------|-------|--------|----|
| 080393 | Negro | 6 ud. | 10 |
| 080392 | Azul | 6 ud. | 10 |

3 Parker
Cartuchos tinta

Cartuchos de tinta compatibles con las plumas estilográficas Parker. Cada blister contiene 5 cartuchos de gran capacidad.

| CÓDIGO | Color | Presentación |
|---------------|--------------|--------------|
| 080388 | Negro | Caja 5 ud. |
| 081142 | Azul | Caja 5 ud. |
| 080389 | Azul-Negro | Caja 5 ud. |
| 080387 | Azul lavable | Caja 5 ud. |

4 Waterman
Cartuchos tinta

Cajita con 8 cartuchos para pluma estilográfica. Cada cartucho mide 71 mm. Formulados para proporcionar una calidad de escritura superior.



| CÓDIGO | Color | Presentación |
|---------------|--------------|--------------|
| 080386 | Negro | Caja 8 ud. |
| 080385 | Azul Florida | Caja 8 ud. |



50ml

5 Waterman • Tinteros

Tinta estilográfica de 50 ml en bote de vidrio. Su tinta de alta calidad, fluye sobre el papel creando trazos intensos y gruesos.

| CÓDIGO | Color | Contenido |
|---------------|--------------|-----------|
| 119600 | Negro | 50 ml. |
| 119599 | Azul Florida | 50 ml. |



57ml

6 Parker • Tinteros

Frasco de tinta QUINK de alta calidad para para plumas estilograficas de de cualquier marca con este sistema de carga. Botella de 57 ml.

| CÓDIGO | Color | Contenido |
|---------------|-------------------|-----------|
| 080391 | Negro | 57 ml. |
| 119602 | Azul oscuro | 57 ml. |
| 080390 | Azul real lavable | 57 ml. |
| 081309 | Azul permanente | 57 ml. |



7 Royal Talens • Tinta china

Talens Tinta China, Negro 700 es compatible con plumas, bolígrafos, tiralíneas, aerógrafos y pinceles. Se adhiere a varios tipos de papel. Secado rápido y resistente al agua una vez seca. Puede diluirse con agua para obtener tonos grises. Limpiar los materiales inmediatamente después de usarlos. No apta para tatuajes.

| CÓDIGO | Color | Contenido |
|---------------|-------|-----------|
| 619808 | Negro | 30 ml. |

30ml



No permite apertura de envase
Venta por caja



Permite apertura de envase
Venta por unidad



Unidades que
contiene la caja



11 - BLOCS Y CUADERNOS

- 474 - 481 AGENDAS ESCOLARES
- 457 BLOC EXÁMENES
- 450 - 453 BLOCS BANDA DE COLOR
- 457 BLOCS DE NOTAS MICROPERFORADOS
- 462 - 463 BLOCS ESPIRAL OXFORD
- 449, 454 BLOCS ESPIRAL TAPA BÁSICA 60G
- 446 BLOCS ESPIRAL TAPA BÁSICA 90G
- 448 BLOCS ESPIRAL TAPA DURA 70G
- 448 BLOCS ESPIRAL TAPA EXTRADURA 70G
- 447 BLOCS ESPIRAL TAPA EXTRADURA 90G
- 454 BLOCS ESPIRAL TAPA PLÁSTICO 60G
- 447 BLOCS ESPIRAL TAPA PLÁSTICO 70G
- 444 - 446 BLOCS ESPIRAL TAPA PLÁSTICO 90G
- 453 BLOCS MICROPERFORADOS TAPA DURA 60G
- 452 BLOCS MICROPERFORADOS TAPA EXTRADURA 70G
- 451 BLOCS MICROPERFORADOS TAPA EXTRADURA 90G
- 453, 455 BLOCS MICROPERFORADOS TAPA PLÁSTICO 70G
- 450 BLOCS MICROPERFORADOS TAPA PLÁSTICO 90G
- 466 CUADERNO MULTIFUNCIONAL CON ANILLAS
- 439 - 441 CUADRÍCULA PAUTADA
- 481 EXPOSITORES AGENDAS ESCOLARES
- 455 LIBRETA DE APUNTES ENCOLADA TAPA BÁSICA
- 464 LIBRETAS COSIDAS
- 464 - 466 LIBRETAS ENCOLADAS FORRADAS
- 467 - 468 LIBRETAS ESPIRAL
- 443 LIBRETAS GRAPADAS TAPA BÁSICA
- 442 LIBRETAS GRAPADAS TAPA PLÁSTICO
- 471 - 472 ORGANIZADORES SEMANALES
- 461 PAPEL BLANCO
- 458 - 461 RECAMBIOS ANILLAS
- 459 - 460 RECAMBIOS ANILLAS BANDA COLOR
- 458 RECAMBIOS ANILLAS C. PAUTADA
- 470 - 472 SETS DE PAPELERÍA

GUÍA PARA ELEGIR EL BLOC ADECUADO

TIPOS DE CUBIERTA

Tapa BLANDA
 Papel 60/70g
 80 Hojas

Cubiertas:
cartón 350g.
Contracubierta:
cartón 400g.
Encuadernación:
espiral.
Tipo de hoja:
normal.
Formatos:
A7, A6, A5 y A4.

Tapa DURA
 Papel 60/70g
 80/160 Hojas

Cubiertas:
cartón 800g.
Contracubierta:
cartón 800g.
Encuadernación:
COIL-LOCK
Tipo de hoja:
normal, microperforada
4 taladros.
Formatos:
A5 y A4.



Tapa FORRADA
 Papel 70/90g
 80/120/160 Hojas

Cubiertas:
encuadernada 1130g.
Contracubierta:
encuadernada 1130g.
Encuadernación:
COIL-LOCK.
Tipo de hoja:
normal,
microperforada
4 taladros.
Formatos:
A5 y A4.

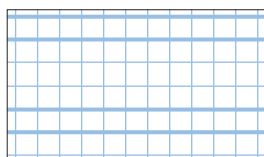

Tapa PLÁSTICO
 Papel 70/90g
 80 Hojas

Cubiertas:
PP 700g. a todo color.
Contracubierta:
PP 700g. a todo color.
Encuadernación:
COIL-LOCK.
Tipo de hoja:
normal.
Formatos:
A4, A5.

TIPOS DE RAYADO

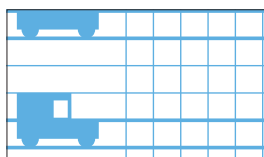

Cuadrícula Pautada 3 mm.



Cuadrícula Pautada 4 mm.

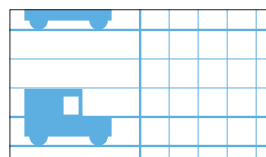

Cuadrícula Pautada 5 mm.

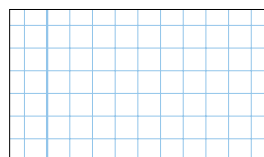

Cuadrícula 3 mm.

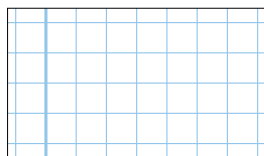

Cuadrícula 4 mm.

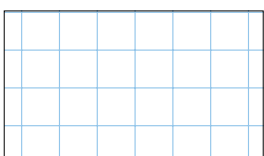

Cuadrícula 5 mm.

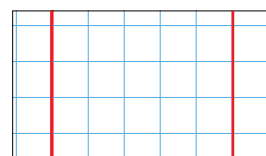

Cuadrícula 5 mm. Doble margen

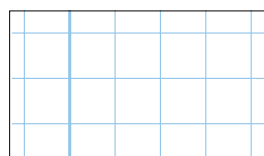

Cuadrícula 6 mm.

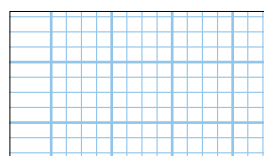

Milimetrado

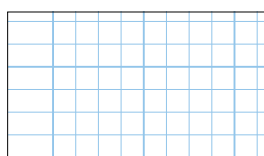

Milimetrado mod. 46

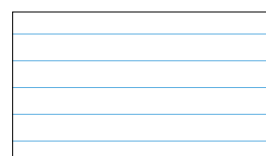

Horizontal

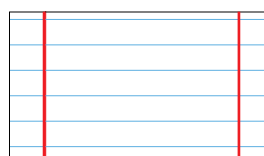

Horizontal Doble margen

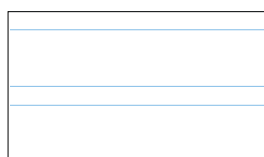

Doble raya 2,5

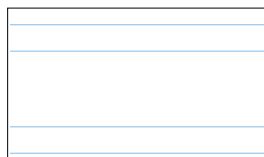

Doble raya 3,5

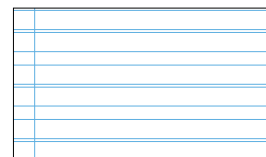

Montessori 3,5

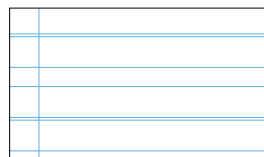

Montessori 5

TIPOS DE ENCUADERNACIÓN

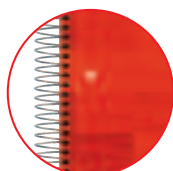
**ESPIRAL**

Permite giro de
360° . Sistema
COIL-LOCK para
evitar enganches.

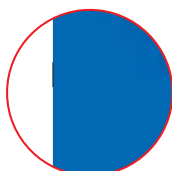
**GRAPADO**

Encuadernación
grapada en el
lomo, tipo revista.

**ENCOLADO**

Lomo encolado
que permite
arrancar hojas sin
dañarlas.



ÍNDICE DE SÍMBOLOS



Formato



Número de hojas



Gramaje



Con margen



Microperforado



Hoja con taladros



Hoja con taladros y microperforado



Sistema Coil-Lock



Apaisado



Bandas de color

CUADRÍCULA PAUTADA

LIBRETAS GRAPADAS TAPA BÁSICA

Campus



1 Campus · Libreta grapada A5+ de tapa básica Cuadrícula Pautada

Tapa cartón **IVORY** 350 g. 48 Hojas - 90 g.

Tapa de cartón flexible y ligera. Portadas impresas a todo color. Cantos redondeados.

| código | Formato | Medidas mm. | Hojas | Rayado | Color cubierta | |
|--------|---------|-------------|-------|--------------------------|----------------|---|
| 002208 | A5+ | 170 x 220 | 48 | Cuadrícula Pautada 3 mm. | | 6 |
| 002209 | A5+ | 170 x 220 | 48 | Cuadrícula Pautada 4 mm. | | 6 |
| 003312 | A5+ | 170 x 220 | 48 | Cuadrícula Pautada 5 mm. | | 6 |

LIBRETAS GRAPADAS TAPA PLÁSTICO

Campus



2 Campus · Libreta grapada de tapa plástico Cuadrícula Pautada

Tapa de **Polipropileno**. 48 Hojas - 90 g.

Tapa de polipropileno flexible. Portadas impresas a todo color. Cantos redondeados.

| código | Formato | Medidas mm. | Hojas | Rayado | Color cubierta | | |
|--------|---------|-------------|-------|--------------------------|----------------|---|---|
| 002753 | A5+ | 170 x 220 | 48 | Cuadrícula Pautada 3 mm. | | 1 | 6 |
| 002754 | A5+ | 170 x 220 | 48 | Cuadrícula Pautada 4 mm. | | 1 | 6 |
| 003316 | A5+ | 170 x 220 | 48 | Cuadrícula Pautada 5 mm. | | - | 6 |
| 002758 | A4 | 210 x 297 | 48 | Cuadrícula Pautada 3 mm. | | 1 | 6 |
| 002759 | A4 | 210 x 297 | 48 | Cuadrícula Pautada 4 mm. | | 1 | 6 |
| 002948 | A4 | 210 x 297 | 48 | Cuadrícula Pautada 5 mm. | | 1 | 6 |



No permite apertura de envase
Venta por caja



Permite apertura de envase
Venta por unidad



Unidades que
contiene la caja

CUADRÍCULA PAUTADA

BLOCS DE ESPIRAL TAPA PLÁSTICO

Campus



1 Campus · Bloc de espiral de tapa de plástico Cuadrícula Pautada

Tapa de polipropileno. 80 Hojas - 90 g. Colores brillantes.
Colores super brillantes.

| CÓDIGO | Formato | Medidas mm. | Hojas | Rayado | Color cubierta |  |  |
|--------|---------|-------------|-------|----------------------------|--|---|---|
| 002764 | A5+ | 160 x 220 | 80 | Cuadrícula Pautada 3 mm. |  | 1 | 6 |
| 002765 | A5+ | 160 x 220 | 80 | Cuadrícula Pautada 4 mm. |  | 1 | 6 |
| 003317 | A5+ | 160 x 220 | 80 | Cuadrícula Pautada 5 mm. |  | - | 6 |
| 003222 | A4 | 210 x 297 | 80 | Cuadrícula Pautada 2,5 mm. |  | - | 6 |
| 002431 | A4 | 210 x 297 | 80 | Cuadrícula Pautada 3 mm. |  | 1 | 6 |
| 002432 | A4 | 210 x 297 | 80 | Cuadrícula Pautada 4 mm. |  | 1 | 6 |
| 002949 | A4 | 210 x 297 | 80 | Cuadrícula Pautada 5 mm. |  | 1 | 6 |

CUADRÍCULA PAUTADA

BLOCS DE ESPIRAL TAPA DURA





Campus



1 Campus • Bloc de espiral de tapa dura Cuadrícula pautada

Tapa cartón 800 g. 80 Hojas - 70 g.

Portadas impresas a todo color y dorso en blanco.

| CÓDIGO | Formato | Medidas mm. | Hojas | Rayado | Color cubierta |  |
|--------|---------|-------------|-------|----------------------------|--|---|
| 003225 | A4 | 210 x 297 | 80 | Cuadrícula Pautada 2,5 mm. |  | 6 |
| 003226 | A4 | 210 x 297 | 80 | Cuadrícula Pautada 3 mm. |  | 6 |
| 003227 | A4 | 210 x 297 | 80 | Cuadrícula Pautada 4 mm. |  | 6 |



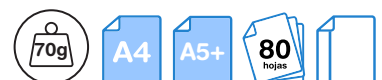

BLOCS DE ESPIRAL TAPA BÁSICA

Campus



2 Campus College • Bloc de espiral de tapa básica

Tapa cartón 350 g. 80 Hojas - 70 g. Contraportada blanca 500 g.

| CÓDIGO | Formato | Medidas mm. | Hojas | Rayado | Color cubierta |  |
|--------|---------|-------------|-------|--------------------------|--|---|
| 002367 | A5+ | 160 x 220 | 80 | Cuadrícula Pautada 4 mm. |  | 6 |
| 002368 | A5+ | 160 x 220 | 80 | Cuadrícula Pautada 3 mm. |  | 6 |
| 002306 | A4 | 210 x 297 | 80 | Cuadrícula Pautada 3 mm. |  | 6 |

 No permite apertura de envase
Venta por caja

 Permite apertura de envase
Venta por unidad

  Unidades que contiene la caja

LIBRETA ENCUADERNADA ÍNDICE A-Z TAPA BÁSICA

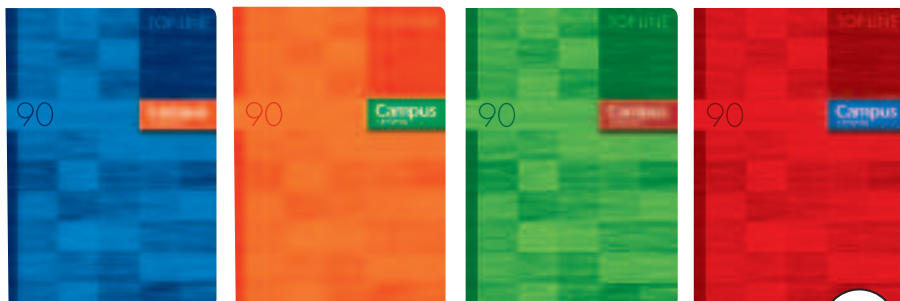
Campus
University

1 Campus University • Libreta encuadernada índice A-Z tapa básica

Tapa cartón DPX 350 g. 96 Hojas - 90 g. Lomo encuadernado en tela. Cantos redondeados



| CÓDIGO | Formato | Medidas mm. | Hojas | Rayado | Color cubierta | |
|--------|---------|-------------|-------|------------------|----------------|---|
| 002179 | A5 | 148 x 210 | 96 | Cuadrícula 4 mm. | | 5 |

LIBRETA GRAPADA TAPA PLÁSTICO

Campus



2 Campus • Libreta grapada de tapa plástico

Tapa de Polipropileno. 48 Hojas - 90 g.

Tapa de polipropileno flexible. Portadas impresas a todo color. Cantos redondeados.

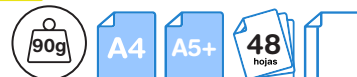

| CÓDIGO | Formato | Medidas mm. | Hojas | Rayado | Color cubierta | | |
|-----------------|---------|-------------|-------|--------------------------------|----------------|---|---|
| 002752 | A5+ | 170 x 220 | 48 | Cuadrícula 3 mm. | | 1 | 6 |
| 002747 | A5+ | 170 x 220 | 48 | Cuadrícula 4 mm. | | 1 | 6 |
| N 003165 | A5+ | 170 x 220 | 48 | Cuadrícula 5 mm. Doble Margen. | | 1 | 6 |
| 002751 | A5+ | 170 x 220 | 48 | Milimetrado | | 1 | 6 |
| 002748 | A5+ | 170 x 220 | 48 | Milimetrado mod.46 | | 1 | 6 |
| 002750 | A5+ | 170 x 220 | 48 | Horizontal | | 1 | 6 |
| N 003164 | A5+ | 170 x 220 | 48 | Horizontal Doble Margen. | | 1 | 6 |
| 002749 | A5+ | 170 x 220 | 48 | Doble raya 2,5 mm. | | 1 | 6 |
| 002756 | A5+ | 170 x 220 | 48 | Doble raya 3,5 mm. | | 1 | 6 |
| 002755 | A5+ | 170 x 220 | 48 | Liso | | 1 | 6 |
| 002993 | A4 | 210 x 297 | 48 | Cuadrícula 4 mm. | | - | 6 |
| 002994 | A4 | 210 x 297 | 48 | Cuadrícula 4 mm. | | - | 6 |
| 002995 | A4 | 210 x 297 | 48 | Cuadrícula 4 mm. | | - | 6 |
| 002996 | A4 | 210 x 297 | 48 | Cuadrícula 4 mm. | | - | 6 |
| 002757 | A4 | 210 x 297 | 48 | Cuadrícula 3 mm. | | - | 8 |
| 002553 | A4 | 210 x 297 | 48 | Cuadrícula 4 mm. | | 1 | 8 |
| N 003167 | A4 | 210 x 297 | 48 | Cuadrícula 5 mm. Doble Margen. | | 1 | 8 |
| 002557 | A4 | 210 x 297 | 48 | Milimetrado | | 1 | 8 |
| 002554 | A4 | 210 x 297 | 48 | Milimetrado mod.46 | | 1 | 8 |
| 002556 | A4 | 210 x 297 | 48 | Horizontal | | 1 | 8 |
| N 003166 | A4 | 210 x 297 | 48 | Horizontal Doble Margen. | | 1 | 8 |
| 002555 | A4 | 210 x 297 | 48 | Doble raya 2,5 mm. | | 1 | 8 |
| 002761 | A4 | 210 x 297 | 48 | Doble raya 3,5 mm. | | 1 | 8 |
| 002760 | A4 | 210 x 297 | 48 | Liso | | 1 | 8 |

No permite apertura de envase
Venta por cajaPermite apertura de envase
Venta por unidadUnidades que
contiene la caja

LIBRETAS GRAPADAS TAPA BÁSICA

Campus

**1 Campus • Libreta grapada de tapa básica**

Tapa cartón IVORY 350 g. 48 Hojas - 90 g.

Tapa de cartón flexible y ligera. Portadas impresas a todo color. Cantos redondeados.

| CÓDIGO | Formato | Medidas mm. | Gramaje | Hojas | Rayado | Color cubierta | | |
|-----------------|---------|-------------|---------|-------|--------------------------------|----------------|---|---|
| 002201 | A5+ | 170 x 220 | 90 | 48 | Cuadrícula 4 mm. | | 1 | 6 |
| N 003161 | A5+ | 170 x 220 | 90 | 48 | Cuadrícula 5 mm. Doble Margen. | | - | 6 |
| 002207 | A5+ | 170 x 220 | 90 | 48 | Cuadrícula 6 mm. | | - | 6 |
| 002202 | A5+ | 170 x 220 | 90 | 48 | Milimetrado | | - | 6 |
| 002205 | A5+ | 170 x 220 | 90 | 48 | Milimetrado mod.46 | | - | 6 |
| 002203 | A5+ | 170 x 220 | 90 | 48 | Horizontal | | - | 6 |
| N 003160 | A5+ | 170 x 220 | 90 | 48 | Horizontal Doble Margen. | | - | 6 |
| 002206 | A5+ | 170 x 220 | 90 | 48 | Doble raya 2,5 mm. | | - | 6 |
| 002204 | A5+ | 170 x 220 | 90 | 48 | Doble raya 3,5 mm. | | - | 6 |
| 002745 | A5+ | 170 x 220 | 90 | 48 | Liso | | 1 | 6 |
| 002146 | A4 | 210 x 297 | 90 | 48 | Cuadrícula 4 mm. | | 1 | 8 |
| N 003163 | A4 | 210 x 297 | 90 | 48 | Cuadrícula 5 mm. Doble Margen. | | - | 8 |
| 002152 | A4 | 210 x 297 | 90 | 48 | Cuadrícula 6 mm. | | - | 8 |
| 002149 | A4 | 210 x 297 | 90 | 48 | Milimetrado | | - | 8 |
| 002153 | A4 | 210 x 297 | 90 | 48 | Milimetrado mod.46 | | - | 8 |
| 002150 | A4 | 210 x 297 | 90 | 48 | Horizontal | | 1 | 8 |
| N 003162 | A4 | 210 x 297 | 90 | 48 | Horizontal Doble Margen. | | - | 8 |
| 002164 | A4 | 210 x 297 | 90 | 48 | Doble raya 2,5 mm. | | - | 8 |
| 002151 | A4 | 210 x 297 | 90 | 48 | Doble raya 3,5 mm. | | - | 8 |
| 002746 | A4 | 210 x 297 | 90 | 48 | Liso | | 1 | 8 |
| 003314 | A4 | 210 x 297 | 90 | 48 | Montessori 3,5 mm | | - | 8 |
| 003315 | A4 | 210 x 297 | 90 | 48 | Montessori 5 mm | | - | 8 |

No permite apertura de envase
Venta por cajaPermite apertura de envase
Venta por unidadUnidades que
contiene la caja

BLOCS DE ESPIRAL TAPA PLÁSTICO

Campus



1 Campus · Bloc de espiral de tapa de plástico 80 HOJAS

Tapa polipropileno. 80 Hojas - 90 g. Colores brillantes.

Tapa de polipropileno flexible. Portadas impresas a todo color. Espiral con terminación Coil-Lock. Cantos redondeados.

| CÓDIGO | Formato | Medidas mm. | Hojas | Rayado | Color cubierta | | |
|-----------------|---------|-------------|-------|--------------------------------|----------------|---|---|
| 002434 | A5+ | 160 x 220 | 80 | Cuadrícula 4 mm. | | 1 | 5 |
| N 003169 | A5+ | 160 x 220 | 80 | Cuadrícula 5 mm. Doble Margen. | | 1 | 5 |
| 002435 | A5+ | 160 x 220 | 80 | Milimetrado | | 1 | 5 |
| 002763 | A5+ | 160 x 220 | 80 | Milimetrado mod.46 | | 1 | 5 |
| 002436 | A5+ | 160 x 220 | 80 | Horizontal | | 1 | 5 |
| N 003168 | A5+ | 160 x 220 | 80 | Horizontal Doble Margen. | | 1 | 5 |
| 002437 | A5+ | 160 x 220 | 80 | Doble raya 2,5 mm. | | 1 | 5 |
| 002762 | A5+ | 160 x 220 | 80 | Doble raya 3,5 mm. | | 1 | 5 |
| 002549 | A5+ | 160 x 220 | 80 | Liso | | 1 | 5 |
| 002997 | A4 | 210 x 297 | 80 | Cuadrícula 4 mm. | | - | 6 |
| 002998 | A4 | 210 x 297 | 80 | Cuadrícula 4 mm. | | - | 6 |
| 002999 | A4 | 210 x 297 | 80 | Cuadrícula 4 mm. | | - | 6 |
| 003000 | A4 | 210 x 297 | 80 | Cuadrícula 4 mm. | | - | 6 |
| 002426 | A4 | 210 x 297 | 80 | Cuadrícula 4 mm. | | 1 | 6 |
| 002427 | A4 | 210 x 297 | 80 | Cuadrícula 3 mm. | | 1 | 6 |
| 002766 | A4 | 210 x 297 | 80 | Cuadrícula 5 mm. | | 1 | 6 |
| N 003173 | A4 | 210 x 297 | 80 | Cuadrícula 5 mm. Doble Margen. | | 1 | 6 |
| 002430 | A4 | 210 x 297 | 80 | Milimetrado | | 1 | 6 |
| 002433 | A4 | 210 x 297 | 80 | Milimetrado mod.46 | | 1 | 6 |
| 002428 | A4 | 210 x 297 | 80 | Horizontal | | 1 | 6 |
| N 003172 | A4 | 210 x 297 | 80 | Horizontal Doble Margen. | | 1 | 6 |
| 002429 | A4 | 210 x 297 | 80 | Doble raya 2,5 mm. | | - | 6 |
| 002547 | A4 | 210 x 297 | 80 | Doble raya 3,5 mm. | | 1 | 6 |
| 002548 | A4 | 210 x 297 | 80 | Liso | | 1 | 6 |

BLOCS DE ESPIRAL TAPA PLÁSTICO

Campus



1 Campus · Bloc de espiral de tapa de plástico 120 HOJAS

Tapas de polipropileno. 120 Hojas - 90 g. Colores brillantes.

Tapa de polipropileno flexible. Portadas impresas a todo color. Espiral con terminación Coil-Lock. Cantos redondeados.

| código | Formato | Medidas mm. | Hojas | Rayado | Color cubierta | | |
|--------|---------|-------------|-------|------------------|----------------|---|---|
| 002767 | A4 | 210 x 297 | 120 | Cuadrícula 4 mm. | | 1 | 6 |

Campus



2 Campus · Bloc de espiral de tapa de plástico

Cubiertas impresas a todo color en polipropileno. 80 Hojas - 90 g. Cantos redondeados.

Tapa de polipropileno flexible. Portadas impresas a todo color. Espiral con terminación Coil-Lock. Cantos redondeados.

| código | Formato | Medidas mm. | Hojas | Rayado | Color cubierta | |
|--------|---------|-------------|-------|--------------------|----------------|---|
| 002196 | A4 | 210 x 297 | 80 | Milimetrado | | 5 |
| 002197 | A4 | 210 x 297 | 80 | Doble raya 2,5 mm. | | 5 |

No permite apertura de envase
Venta por caja

Permite apertura de envase
Venta por unidad

Unidades que contiene la caja

BLOCS DE ESPIRAL TAPA PLÁSTICO

Campus



1 Campus • Bloc de espiral de tapa de plástico PASTEL

Tapa de polipropileno. 80 Hojas - 90 g. Colores pastel.

Tapa de polipropileno flexible. Portadas impresas a todo color. Espiral con terminación Coil-Lock. Cantos redondeados.

| código | Formato | Medidas mm. | Hojas | Rayado | Color cubierta | |
|-----------------|---------|-------------|-------|--------------------------|----------------|---|
| 003221 | A4 | 210 x 297 | 80 | Cuadrícula 4 mm. | | 6 |
| N 003170 | A4 | 210 x 297 | 80 | Horizontal Doble Margen. | | 6 |

Campus



2 Campus • Bloc de espiral de tapa de plástico VIVOS

Tapa de polipropileno. 80 Hojas - 90 g. Colores vivos.

Tapa de polipropileno flexible. Portadas impresas a todo color. Espiral con terminación Coil-Lock. Cantos redondeados.

| código | Formato | Medidas mm. | Hojas | Rayado | Color cubierta | |
|-----------------|---------|-------------|-------|--------------------------|----------------|---|
| 003325 | A4 | 210 x 297 | 80 | Cuadrícula 4 mm. | | 5 |
| N 003171 | A4 | 210 x 297 | 80 | Horizontal Doble Margen. | | 5 |

*Los colores podrán variar durante el año

BLOCS DE ESPIRAL TAPA BÁSICA

Campus

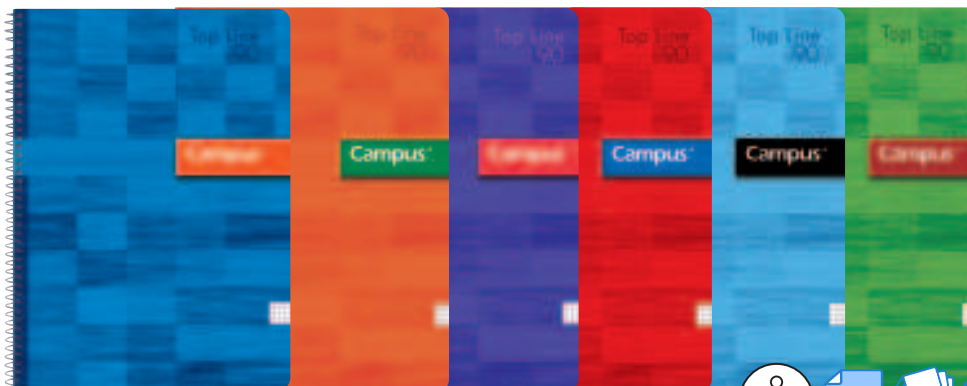

3 Campus • Bloc de espiral de tapa básica

Tapa de cartón flexible y ligera. 80 Hojas - 90 g. Cantos redondeados.

| código | Formato | Medidas mm. | Hojas | Rayado | Color cubierta | |
|--------|---------|-------------|-------|------------------|----------------|---|
| 002361 | A4 | 210 x 297 | 80 | Cuadrícula 4 mm. | | 6 |

No permite apertura de envase
Venta por cajaPermite apertura de envase
Venta por unidadUnidades que
contiene la caja

BLOCS DE ESPIRAL TAPA EXTRADURA

Campus



1 Campus • Bloc de espiral de tapa extradura

Tapa cartón 1100 g. forrada. 80 Hojas - 90 g.

Bloc espiral tapa forrada de 90g 80 hojas. Rayado cuadrícula 4 mm. 6 colores de cubierta.

| CÓDIGO | Formato | Medidas mm. | Hojas | Rayado | Color cubierta | |
|-----------------|---------|-------------|-------|--------------------------------|----------------|---|
| 003318 | A5+ | 160 x 220 | 80 | Cuadrícula 4 mm. | ● ● ● ● ● ● | 6 |
| 003319 | A5+ | 160 x 220 | 80 | Cuadrícula 5 mm. | ● ● ● ● ● ● | 6 |
| N 003174 | A5+ | 160 x 220 | 80 | Cuadrícula 5 mm. Doble Margen. | ● ● ● ● ● ● | 6 |
| 003320 | A5+ | 160 x 220 | 80 | Horizontal | ● ● ● ● ● ● | 6 |
| N 003175 | A5+ | 160 x 220 | 80 | Horizontal Doble Margen. | ● ● ● ● ● ● | 6 |
| 003321 | A5+ | 160 x 220 | 80 | Liso | ● ● ● ● ● ● | 6 |
| | | | | | | |
| 003322 | A4 | 210 x 297 | 80 | Cuadrícula 4 mm. | ● ● ● ● ● ● | 6 |
| 003323 | A4 | 210 x 297 | 80 | Cuadrícula 5 mm. | ● ● ● ● ● ● | 6 |
| N 003176 | A4 | 210 x 297 | 80 | Cuadrícula 5 mm. Doble Margen. | ● ● ● ● ● ● | 6 |
| 001825 | A4 | 210 x 297 | 80 | Milimetrado | ● ● ● ● ● ● | 6 |
| 003324 | A4 | 210 x 297 | 80 | Horizontal | ● ● ● ● ● ● | 6 |
| N 003177 | A4 | 210 x 297 | 80 | Horizontal Doble Margen. | ● ● ● ● ● ● | 6 |
| 003313 | A4 | 210 x 297 | 80 | Liso | ● ● ● ● ● ● | 6 |

BLOCS DE ESPIRAL TAPA PLÁSTICO

Campus

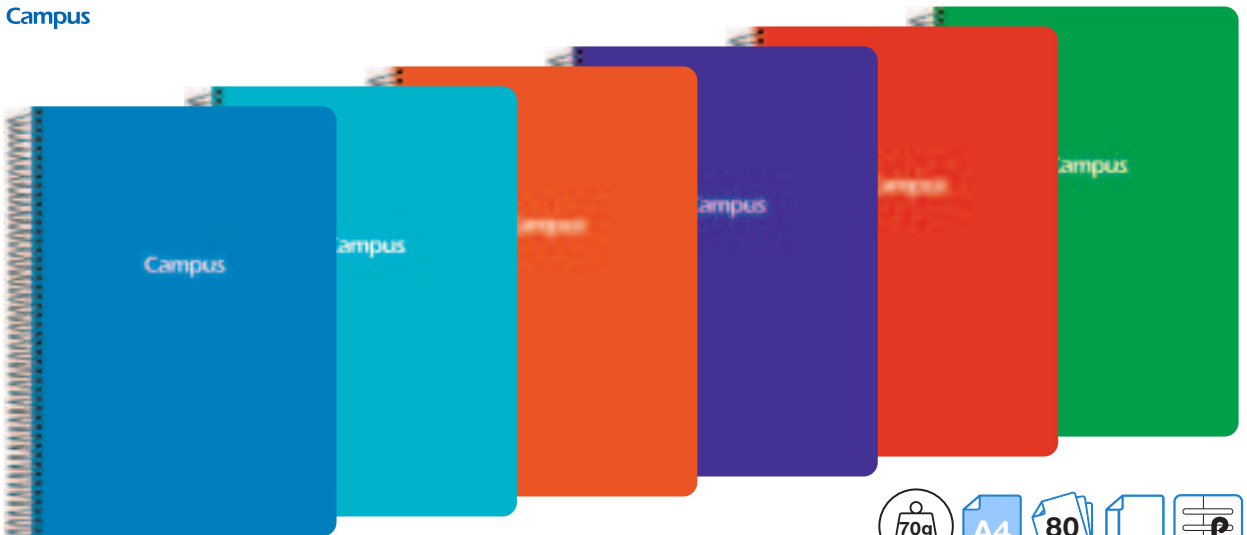

2 Campus • Bloc de espiral de tapa de plástico

Cubiertas impresas a todo color en polipropileno. 80 Hojas - 70 g.

| CÓDIGO | Formato | Medidas mm. | Hojas | Rayado | Color cubierta |
|--------|---------|-------------|-------|------------------|----------------|
| 002362 | A4 | 210 x 297 | 80 | Cuadrícula 4 mm. | ● ● ● ● ● ● |

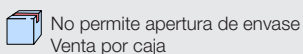

BLOCS DE ESPIRAL TAPA EXTRADURA

Campus



1 Campus • Bloc de espiral de tapa extradura

Tapa cartón 1100 g. Forrado. 80 Hojas - 70 g.

| cÓDIGO | Formato | Medidas mm. | Hojas | Rayado | Color Cubierta | |
|--------|---------|-------------|-------|-------------|----------------|---|
| 001154 | A4 | 210 x 297 | 80 | Milimetrado | | 5 |

BLOCS DE ESPIRAL TAPA DURA

Campus

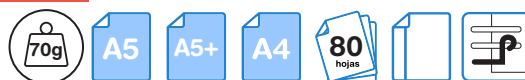
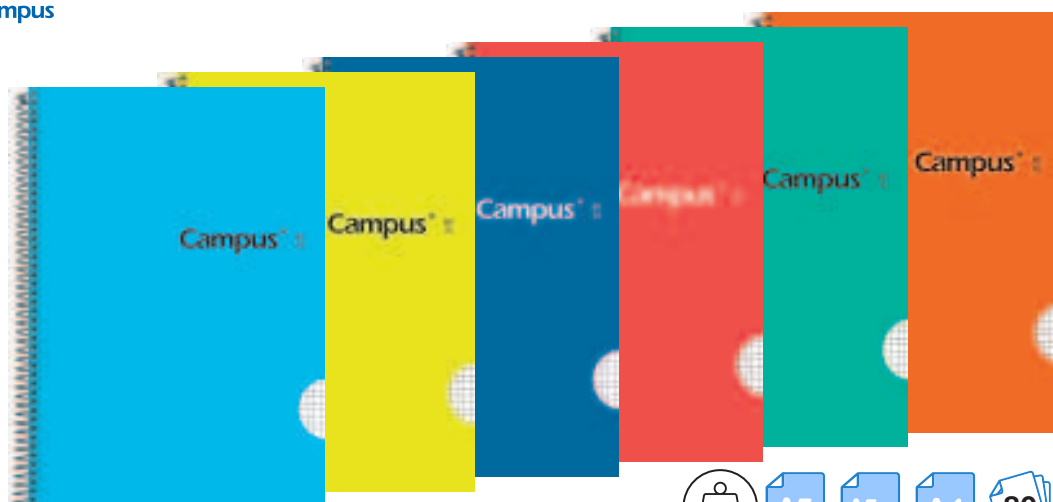

2 Campus • Bloc de espiral de tapa dura

Tapa cartón 800 g. 80 Hojas - 70 g.

Portadas impresas a todo color y dorso en blanco.

| cÓDIGO | Formato | Medidas mm. | Hojas | Rayado | Color cubierta | | |
|--------|---------|-------------|-------|--------------------------|----------------|---|---|
| 001602 | A5 | 148 x 210 | 80 | Milimetrado | | - | 5 |
| 001156 | A5+ | 160 x 220 | 80 | Cuadrícula 4 mm. | | 1 | 6 |
| 001157 | A5+ | 160 x 220 | 80 | Horizontal | | 1 | 6 |
| 001658 | A5+ | 160 x 220 | 80 | Doble raya 3,5 mm. | | - | 6 |
| 002951 | A5+ | 160 x 220 | 80 | Doble raya 2,5 mm. | | - | 6 |
| 003223 | A5+ | 160 x 220 | 80 | Cuadrícula Pautada 3 mm. | | - | 6 |
| 003224 | A5+ | 160 x 220 | 80 | Cuadrícula Pautada 4 mm. | | - | 6 |
| 001961 | A4 | 210 x 297 | 80 | Cuadrícula 3 mm. | | - | 6 |
| 001158 | A4 | 210 x 297 | 80 | Cuadrícula 4 mm. | | 1 | 6 |
| 001159 | A4 | 210 x 297 | 80 | Horizontal | | 1 | 6 |
| 001561 | A4 | 210 x 297 | 80 | Doble raya 2,5 mm. | | - | 6 |
| 001599 | A4 | 210 x 297 | 80 | Liso | | 1 | 6 |
| 001603 | A4 | 210 x 297 | 80 | Milimetrado | | - | 6 |
| 001665 | A4 | 210 x 297 | 80 | Doble raya 3,5 mm. | | - | 6 |

No permite apertura de envase
Venta por cajaPermite apertura de envase
Venta por unidadUnidades que
contiene la caja

BLOCS DE ESPIRAL TAPA BÁSICA

Campus

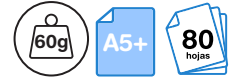
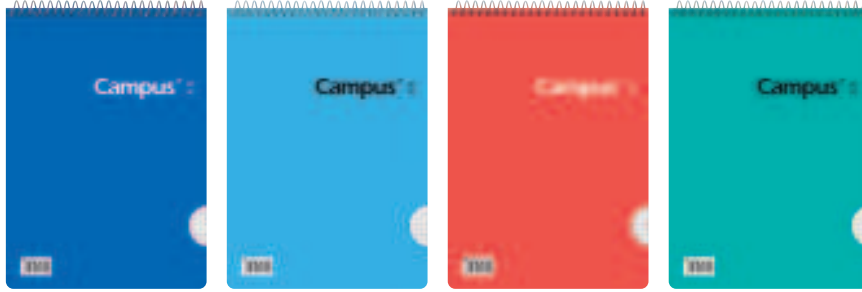

1 Campus College • Bloc de espiral superior de tapa básica

Tapa cartón 350 g. 80 Hojas - 60 g. Contraportada blanca 500 g. Espiral superior

| código | Formato | Medidas mm. | Hojas | Rayado | Color cubierta | | |
|--------|---------|-------------|-------|------------------|----------------|---|---|
| 002329 | A5+ | 160 x 220 | 80 | Cuadrícula 4 mm. | | 1 | 8 |

Campus

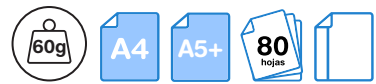

2 Campus College • Bloc de espiral de tapa básica

Tapa cartón 350 g. 80 Hojas - 60 g. Contraportada blanca 500 g.

| código | Formato | Medidas mm. | Hojas | Rayado | Color cubierta | | |
|-----------------|---------|-------------|-------|--------------------------------|----------------|---|---|
| 001143 | A5+ | 160 x 220 | 80 | Cuadrícula 4 mm. | | 1 | 6 |
| N 003178 | A5+ | 160 x 220 | 80 | Cuadrícula 5 mm. Doble Margen. | | - | 6 |
| 001145 | A5+ | 160 x 220 | 80 | Milimetrado | | - | 6 |
| 001144 | A5+ | 160 x 220 | 80 | Horizontal | | 1 | 6 |
| N 003179 | A5+ | 160 x 220 | 80 | Horizontal Doble Margen. | | - | 6 |
| 001146 | A5+ | 160 x 220 | 80 | Doble raya 2,5 mm. | | - | 6 |
| 001562 | A5+ | 160 x 220 | 80 | Doble raya 3,5 mm. | | - | 6 |
| 001148 | A5+ | 160 x 220 | 80 | Liso | | 1 | 6 |
| 001901 | A4 | 210 x 297 | 80 | Cuadrícula 3 mm. | | - | 6 |
| 001149 | A4 | 210 x 297 | 80 | Cuadrícula 4 mm. | | 1 | 6 |
| N 003190 | A4 | 210 x 297 | 80 | Cuadrícula 5 mm. Doble Margen. | | - | 6 |
| 001152 | A4 | 210 x 297 | 80 | Milimetrado | | - | 6 |
| 002244 | A4 | 210 x 297 | 80 | Milimetrado mod.46 | | - | 6 |
| 001151 | A4 | 210 x 297 | 80 | Horizontal | | 1 | 6 |
| N 003181 | A4 | 210 x 297 | 80 | Horizontal Doble Margen. | | - | 6 |
| 001150 | A4 | 210 x 297 | 80 | Doble raya 2,5 mm. | | - | 6 |
| 001659 | A4 | 210 x 297 | 80 | Doble raya 3,5 mm. | | - | 6 |
| 001153 | A4 | 210 x 297 | 80 | Liso | | 1 | 6 |

No permite apertura de envase
Venta por caja

Permite apertura de envase
Venta por unidad

Unidades que contiene la caja

MICROPERFORADOS

BLOCS DE ESPIRAL TAPA PLÁSTICO CON BANDAS DE COLOR

Campus

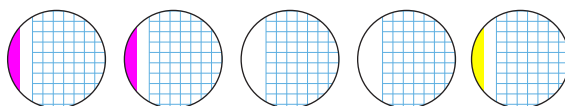

1 Campus · Bloc de espiral de tapa de plástico microperforado, con 5 bandas de color

Tapa de polipropileno. 120 Hojas - 90 g. Colores brillantes. 5 bandas de color. Microperforado

| | código | Formato | Medidas mm. | Hojas | Rayado | Color cubierta | | |
|----------|--------|---------|-------------|-------|------------------|---|---|---|
| N | 003184 | A5+ | 160 x 220 | 120 | Cuadrícula 5 mm. | ● ● ● ● | 1 | 4 |
| | 002768 | A4 | 210 x 297 | 120 | Cuadrícula 5 mm. | ● ● ● ● | 1 | 4 |

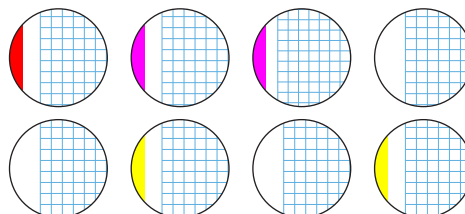

2 Campus · Bloc de espiral de tapa de plástico microperforado, con 8 bandas de color

Tapa de polipropileno. 160 Hojas - 90 g. Colores brillantes. 8 bandas de color. Microperforado
Colores super brillantes.

| | código | Formato | Medidas mm. | Hojas | Rayado | Color cubierta | | |
|----------|--------|---------|-------------|-------|------------------|---|---|---|
| N | 003187 | A4 | 210 x 297 | 160 | Cuadrícula 5 mm. | ● ● ● ● | 1 | 4 |

MICROPERFORADOS

BLOCS DE ESPIRAL TAPA EXTRADURA CON BANDAS DE COLOR

Campus

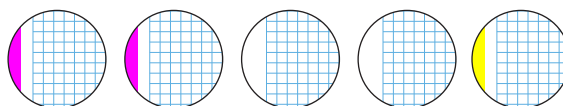

1 Campus · Bloc de espiral de tapa extradura microperforado, con 5 bandas de color

Tapa cartón 1100 g. forrada. 120 Hojas - 90 g. Microperforado

| CÓDIGO | Formato | Medidas mm. | Hojas | Rayado | Color cubierta | | |
|--------|---------|-------------|-------|------------------|----------------|---|---|
| 001828 | A4 | 210 x 297 | 120 | Cuadrícula 5 mm. | | 1 | 4 |

BLOCS DE ESPIRAL TAPA EXTRADURA CON BANDA UNICOLOR

Campus



2 Campus · Bloc de espiral de tapa extradura microperforado, con banda de su color

Tapa forrada de 1100 g. 80 Hojas - 90 g. Microperforado

Con cuatro taladros.

| CÓDIGO | Formato | Medidas mm. | Hojas | Rayado | Color cubierta | |
|--------|---------|-------------|-------|------------------|----------------|---|
| 002300 | A4 | 210 x 297 | 80 | Cuadrícula 5 mm. | | 5 |
| 002301 | A4 | 210 x 297 | 80 | Cuadrícula 5 mm. | | 5 |
| 002302 | A4 | 210 x 297 | 80 | Cuadrícula 5 mm. | | 5 |
| 002303 | A4 | 210 x 297 | 80 | Cuadrícula 5 mm. | | 5 |
| 002304 | A4 | 210 x 297 | 80 | Cuadrícula 5 mm. | | 5 |

No permite apertura de envase
Venta por caja

Permite apertura de envase
Venta por unidad

Unidades que contiene la caja

BLOCS DE ESPIRAL MICROPERFORADOS

MICROPERFORADOS

BLOCS DE ESPIRAL TAPA EXTRADURA CON BANDAS DE COLOR

Campus

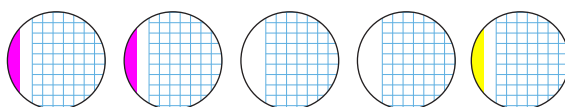

1 Campus · Bloc de espiral de tapa extradura microperforado con 5 bandas de color

Tapa cartón 1100 g. Forrado. 160 Hojas - 70 g.

Con 6 taladros y 5 bandas de color.

| código | Formato | Medidas mm. | Hojas | Rayado | Color Cubierta | | |
|--------|---------|-------------|-------|------------------|----------------|---|---|
| 001167 | A5+ | 160 x 210 | 160 | Cuadrícula 5 mm. | | 1 | 4 |
| 001973 | A5+ | 160 x 210 | 160 | Horizontal | | 1 | 4 |

Campus

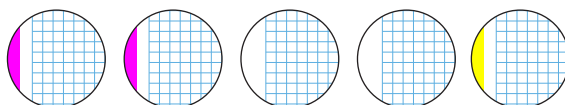
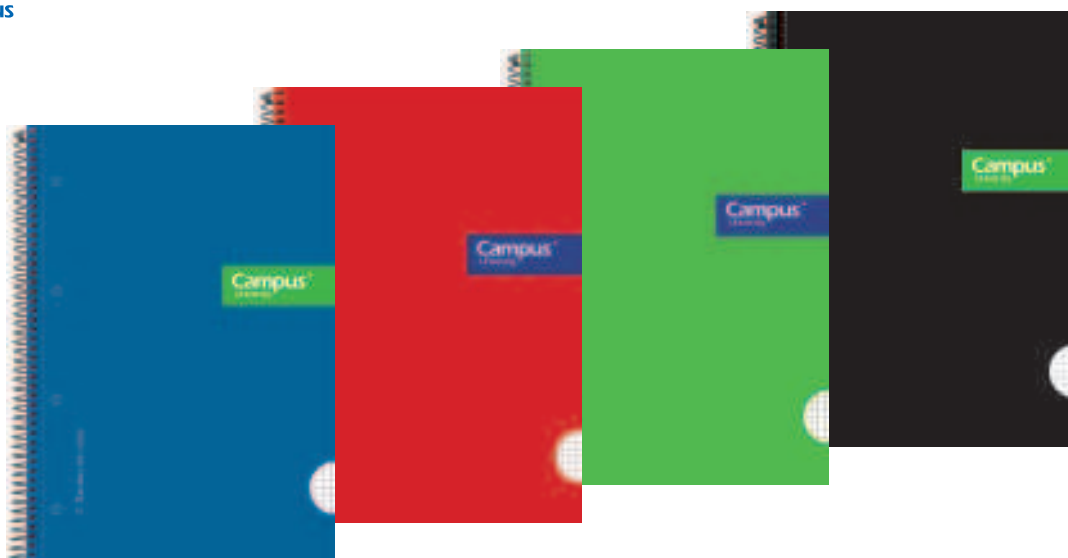

2 Campus · Bloc de espiral de tapa extradura microperforado con 5 bandas de color

Tapa cartón 1100 g. Forrado. 160 Hojas - 70 g.

Con 4 taladros y 5 bandas de color.

| código | Formato | Medidas mm. | Hojas | Rayado | Color Cubierta | | |
|--------|---------|-------------|-------|------------------|----------------|---|---|
| 001172 | A4 | 210 x 297 | 160 | Cuadrícula 5 mm. | | 1 | 4 |
| 001171 | A4 | 210 x 297 | 160 | Horizontal | | 1 | 4 |
| 001594 | A4 | 210 x 297 | 160 | Liso | | 1 | 4 |



No permite apertura de envase
Venta por caja



Permite apertura de envase
Venta por unidad



Unidades que
contiene la caja

MICROPERFORADOS

BLOCS DE ESPIRAL TAPA DURA CON BANDAS DE COLOR

Campus

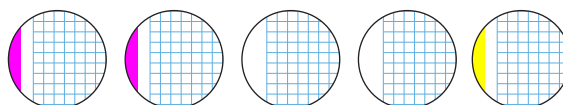

1 Campus · Bloc de espiral de tapa dura microperforado con 5 bandas de color

Tapa cartón 800 g. 160 Hojas - 60 g. Cuatro Taladros.

Portadas impresas a todo color y dorso en blanco. Con 4 taladros y 5 bandas de color.

| CÓDIGO | Formato | Medidas mm. | Hojas | Rayado | Color cubierta | | |
|--------|---------|-------------|-------|------------------|----------------|---|---|
| 001168 | A4 | 210 x 297 | 160 | Cuadrícula 5 mm. | | 1 | 4 |

BLOCS MICROPERFORADOS DE ESPIRAL TAPA PLÁSTICO

Campus University



2 Campus University · Bloc microperforado de espiral de tapa de plástico

Bloc microperforado de espiral doble con cierre de goma elástica. Tapas de polipropileno. Estampación en color plata.

Papel interior: 60 Hojas - 70 g.

| CÓDIGO | Medidas mm. | Hojas | Rayado | Color cubierta | |
|--------|-------------|-------|------------------|----------------|----|
| 001834 | 75 x 120 | 60 | Cuadrícula 4 mm. | | 15 |
| 001833 | 105 x 148 | 60 | Cuadrícula 4 mm. | | 15 |

No permite apertura de envase
Venta por caja

Permite apertura de envase
Venta por unidad

Unidades que contiene la caja

BLOCS DE ESPIRAL TAPA PLÁSTICO

Campus



1 Campus · Bloc de espiral de tapa de plástico

Tapa de polipropileno. 80 Hojas - 60 g. Colores brillantes

| CÓDIGO | Formato | Medidas mm. | Hojas | Rayado | Color cubierta | |
|--------|--------------|-------------|-------|------------------|----------------|----|
| 003228 | 16° Natural | 79 x 105 | 80 | Cuadrícula 4 mm. | | 16 |
| 003229 | 16° Apaisado | 105 x 79 | 80 | Cuadrícula 4 mm. | | 16 |
| 003230 | 12° Natural | 87 x 128 | 80 | Cuadrícula 4 mm. | | 8 |
| 003231 | 12° Apaisado | 128 x 87 | 80 | Cuadrícula 4 mm. | | 8 |
| 003232 | 8° Natural | 105 x 155 | 80 | Cuadrícula 4 mm. | | 8 |
| 003233 | 8° Apaisado | 155 x 105 | 80 | Cuadrícula 4 mm. | | 8 |

BLOCS DE ESPIRAL TAPA BÁSICA

Campus



2 Campus · Bloc de espiral de tapa básica

Tapa de cartón flexible y ligera. 80 Hojas - 60 g. Contraportada blanca

| CÓDIGO | Formato | Medidas mm. | Hojas | Rayado | Color cubierta | |
|--------|--------------|-------------|-------|------------------|----------------|----|
| 001142 | 16° Natural | 75 x 105 | 80 | Cuadrícula 4 mm. | | 16 |
| 001139 | 16° Apaisado | 105 x 75 | 80 | Cuadrícula 4 mm. | | 16 |
| 001141 | 12° Natural | 85 x 125 | 80 | Cuadrícula 4 mm. | | 8 |
| 001138 | 12° Apaisado | 125 x 85 | 80 | Cuadrícula 4 mm. | | 8 |
| 001140 | 8° Natural | 105 x 155 | 80 | Cuadrícula 4 mm. | | 8 |
| 001137 | 8° Apaisado | 155 x 105 | 80 | Cuadrícula 4 mm. | | 8 |

No permite apertura de envase
Venta por cajaPermite apertura de envase
Venta por unidadUnidades que
contiene la caja

BLOCS DE ESPIRAL TAPA PLÁSTICO

Campus University

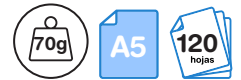

1 Campus University • Bloc de espiral de tapa de plástico

Tapa de polipropileno. 120 Hojas. 70 g. Con 5 separadores móviles. Cierre de goma elástica

Incorpora cinco separadores móviles para una clasificación más fácil. Ventanas de forma ovalada para la visualización de los separadores. Encuadernación en espiral doble; fácil de abrir y manejar.

| CÓDIGO | Formato | Medidas mm. | Hojas | Rayado | Color cubierta |
|--------|---------|-------------|-------|------------------|----------------|
| 001767 | A5 | 150 x 210 | 120 | Cuadrícula 4 mm. | ● ● ● |

LIBRETA DE APUNTES ENCOLADA TAPA BÁSICA

Campus

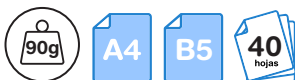
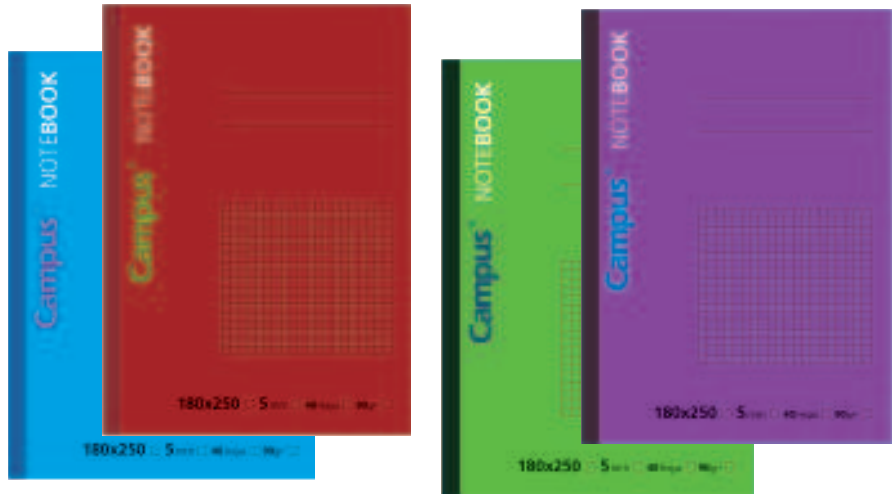

2 Campus • Libreta de apuntes encolada tapa básica

Tapa cartón IVORY 250 g. 40 Hojas - 90 g.

Bloc encolado de tapa de cartón de 250 g. Lomo encuadernado. Papel interior Extra de 90 g, 40 hojas.

| CÓDIGO | Formato | Medidas mm. | Hojas | Rayado | Color cubierta | |
|--------|---------|-------------|-------|------------------|----------------|---|
| 002199 | A4 | 210 x 297 | 40 | Cuadrícula 5 mm. | ● ● ● ● | 5 |

LIBRETAS ENCOLADAS TAPA BÁSICA

Campus



3 Campus • Libreta de bolsillo encolada tapa básica

Libreta encolada. Tapa de cartón. 40 Hojas - 70 g. Rayado horizontal

| CÓDIGO | Medidas mm. | Hojas | Rayado | Color cubierta | |
|--------|-------------|-------|------------|----------------|---|
| 002175 | 74 x 105 | 40 | Horizontal | ● ● ● ● | 4 |
| 002176 | 105 x 148 | 40 | Horizontal | ● ● ● ● | 5 |

No permite apertura de envase
Venta por caja

Permite apertura de envase
Venta por unidad

Unidades que contiene la caja

Campus®

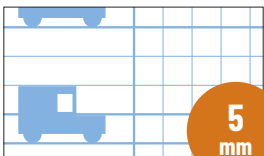

5
mm

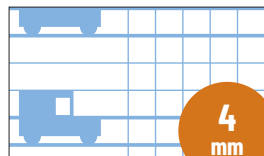

4
mm

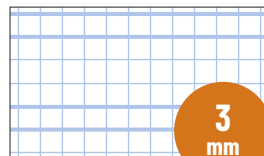

3
mm

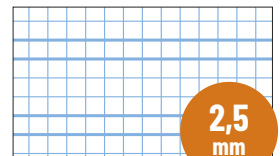

2,5
mm

Nuestros blocs y libretas de Cuadrícula Pautada están especialmente diseñados para fomentar el aprendizaje de la escritura.

Tenemos cuatro tamaños diferentes de patrón. Los más grandes son para los más pequeños. A medida que el niño crece deberá utilizar pautas cada vez más pequeñas. La más grande de todas es de cinco milímetros y la más pequeña de sólo dos y medio.

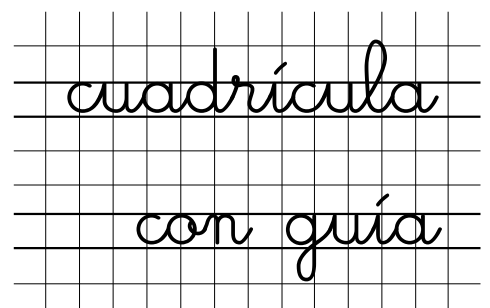

BLOCS DE NOTAS MICROPERFORADOS

Campus

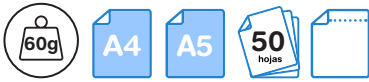

Nº1 en U.S.A.

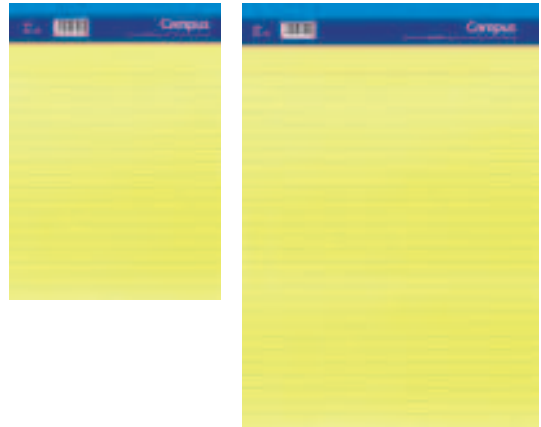

1 Campus Bloc de notas microperforado papel amarillo

Bloc con margen. 50 Hojas de 60 g. Papel amarillo

| CÓDIGO | Formato | Medidas mm. | Hojas | Rayado | |
|--------|---------|-------------|-------|------------|---|
| 002182 | A5 | 148 x 210 | 50 | Horizontal | 6 |
| 002181 | A4 | 210 x 297 | 50 | Horizontal | 5 |

Campus

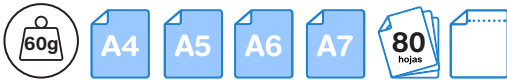

2 Campus • Bloc de notas microperforados

Tapa de cartón flexible y ligera. 80 Hojas de 60 g.

| CÓDIGO | Formato | Medidas mm. | Hojas | Rayado | Cubierta | | |
|--------|---------|-------------|-------|------------------|----------|---|----|
| 001118 | A7 | 75 x 105 | 80 | Cuadrícula 4 mm. | ● | 1 | 10 |
| 001119 | A7 | 75 x 105 | 80 | Liso | ● | 1 | 10 |
| 001974 | A7 | 75 x 105 | 80 | Horizontal | ● | 1 | 10 |
| 001114 | A6 | 105 x 148 | 80 | Cuadrícula 4 mm. | ● | 1 | 10 |
| 001115 | A6 | 105 x 148 | 80 | Liso | ● | 1 | 10 |
| 001975 | A6 | 105 x 148 | 80 | Horizontal | ● | 1 | 10 |
| 001112 | A5 | 148 x 210 | 80 | Cuadrícula 4 mm. | ● | 1 | 10 |
| 001113 | A5 | 148 x 210 | 80 | Liso | ● | 1 | 10 |
| 001976 | A5 | 148 x 210 | 80 | Horizontal | ● | 1 | 10 |
| 001116 | A4 | 210 x 297 | 80 | Cuadrícula 4 mm. | ● | 1 | 5 |
| 001117 | A4 | 210 x 297 | 80 | Liso | ● | 1 | 5 |
| 001977 | A4 | 210 x 297 | 80 | Horizontal | ● | 1 | 5 |

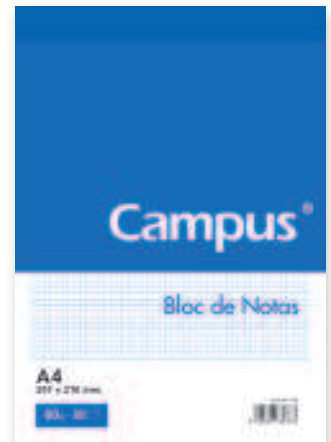

BLOC DE EXÁMENES

Campus college

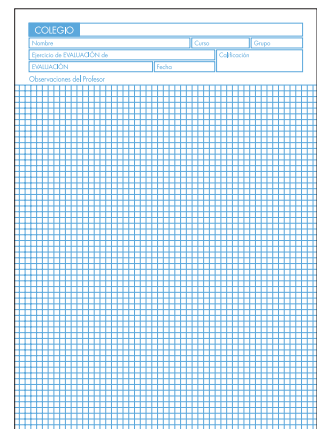
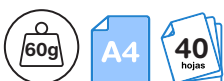

3 Campus College • Bloc de exámenes

Cubierta de cartón impresa a todo color. 40 Hojas - 60 g. Con cabecera de alumno

| CÓDIGO | Formato | Medidas mm. | Hojas | Rayado | |
|--------|---------|-------------|-------|------------------|----|
| 001896 | A4 | 210 x 297 | 40 | Cuadrícula 4 mm. | 10 |

No permite apertura de envase
Venta por caja

Permite apertura de envase
Venta por unidad

Unidades que contiene la caja

RECAMBIOS DE ANILLAS

RECAMBIOS DE ANILLAS CUADRÍCULA PAUTADA

Campus



1 Campus • Recambios cuatro taladros Cuadrícula pautaada

Paquete de 100 hojas. 90 g. Cuatro taladros



| CÓDIGO | Formato | Medidas mm. | Hojas | Rayado | Color cubierta | | |
|--------|---------|-------------|-------|-------------------------|----------------|---|---|
| 003234 | A4 | 210 x 297 | 100 | Cuadrícula Pautada 3 mm | | 1 | 5 |
| 003235 | A4 | 210 x 297 | 100 | Cuadrícula Pautada 4 mm | | 1 | 5 |

RECAMBIOS DE ANILLAS

Campus

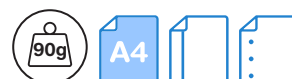
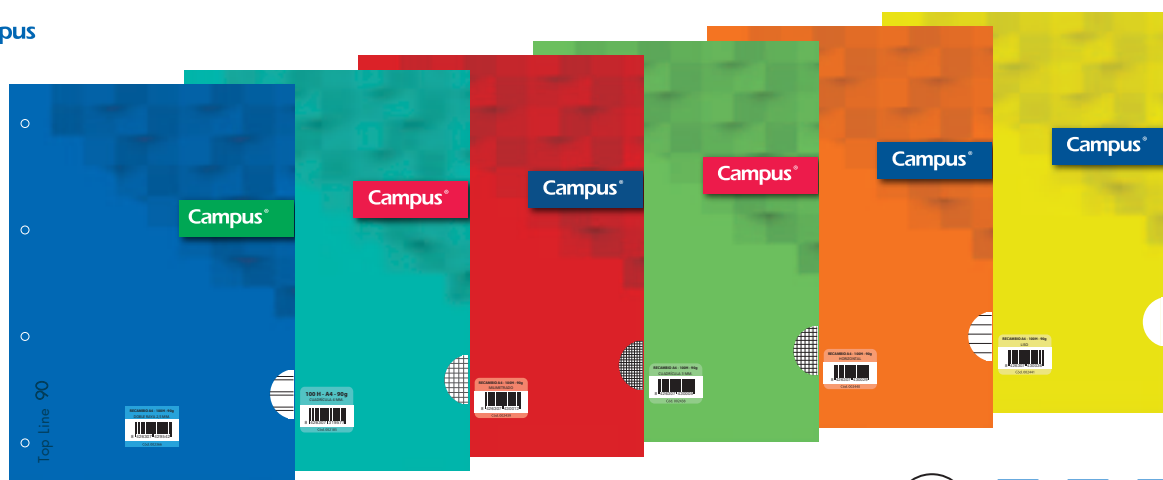

2 Campus • Recambios cuatro taladros

Paquete de 100 hojas. 90 g. Cuatro taladros

| CÓDIGO | Formato | Medidas mm. | Hojas | Rayado | Color cubierta | | |
|--------|---------|-------------|-------|------------------|----------------|---|---|
| 002438 | A4 | 210 x 297 | 100 | Cuadrícula 3 mm. | | 1 | 5 |
| 002185 | A4 | 210 x 297 | 100 | Cuadrícula 4 mm. | | 1 | 5 |
| 002439 | A4 | 210 x 297 | 100 | Milimetrado | | 1 | 5 |
| 002440 | A4 | 210 x 297 | 100 | Horizontal | | 1 | 5 |
| 002366 | A4 | 210 x 297 | 100 | Doble raya 2,5 | | 1 | 5 |
| 002441 | A4 | 210 x 297 | 100 | Liso | | 1 | 5 |
| 002950 | A4 | 210 x 297 | 200 | Cuadrícula 4 mm. | | 1 | 5 |



3 Campus • Recambios cuatro taladros Cuadrícula 4 mm.

Paquete de 100 + 20 hojas. 90 g. Cuatro taladros

| CÓDIGO | Formato | Medidas mm. | Hojas | Rayado | | |
|--------|---------|-------------|----------|------------------|---|---|
| 002447 | A4 | 210 x 297 | 100 + 20 | Cuadrícula 4 mm. | 1 | 5 |

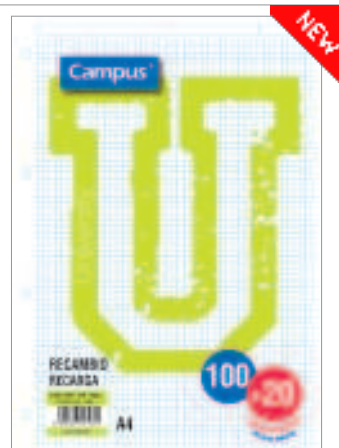

RECAMBIOS DE ANILLAS CON BANDAS DE COLOR

Campus

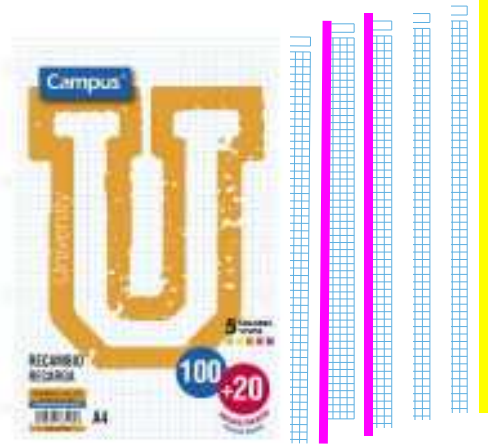
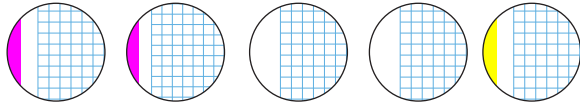

1 Campus • Recambio con 5 bandas VIVOS

Paquete de 100 + 20 hojas. 90 g. Cuatro taladros. COLORES VIVOS.

| CÓDIGO | Formato | Medidas mm. | Hojas | Rayado | Color de bandas | |
|--------|---------|-------------|--------|------------------|-----------------|---|
| 003188 | A4 | 210 x 297 | 100+20 | Cuadrícula 5 mm. | ● ● ● ● ● | 5 |

Campus

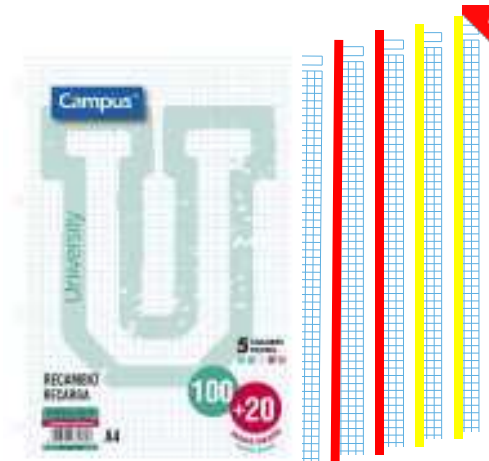
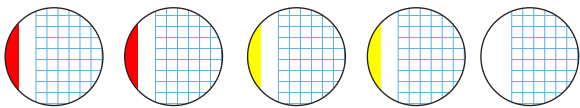

2 Campus • Recambio con 5 bandas PASTEL

Paquete de 100 + 20 hojas. 90 g. Cuatro taladros. COLORES PASTEL.

| CÓDIGO | Formato | Medidas mm. | Hojas | Rayado | Color de bandas | |
|--------|---------|-------------|----------|------------------|-----------------|---|
| 003183 | A4 | 210 x 297 | 100 + 20 | Cuadrícula 5 mm. | ● ● ● ● ● | 5 |

Campus

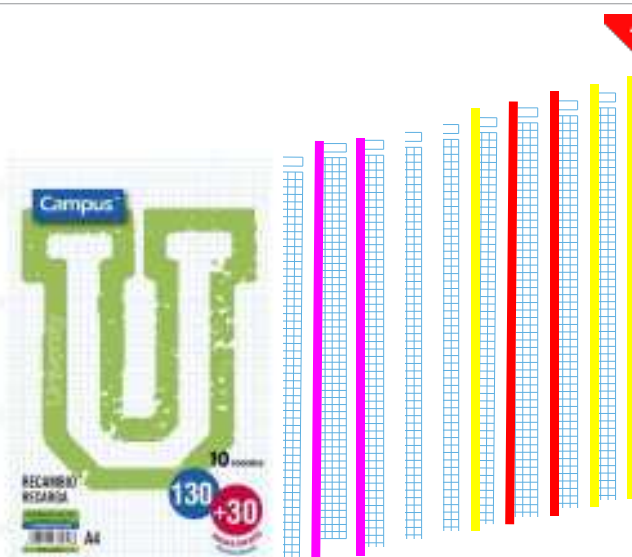
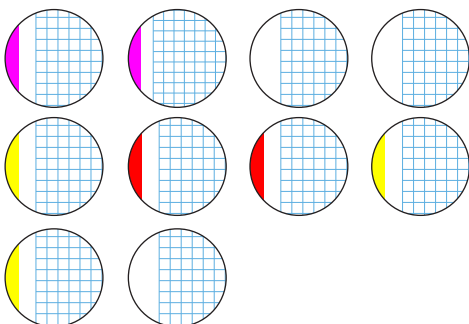

3 Campus • Recambio con 10 bandas

Paquete de 130 + 30 hojas. 90 g. Cuatro taladros

| CÓDIGO | Formato | Medidas mm. | Hojas | Rayado | Color de bandas | |
|--------|---------|-------------|--------|------------------|---------------------|---|
| 003182 | A4 | 210 x 297 | 130+30 | Cuadrícula 5 mm. | ● ● ● ● ● ● ● ● ● ● | 5 |



RECAMBIOS DE ANILLAS CON BANDAS DE COLOR

Campus

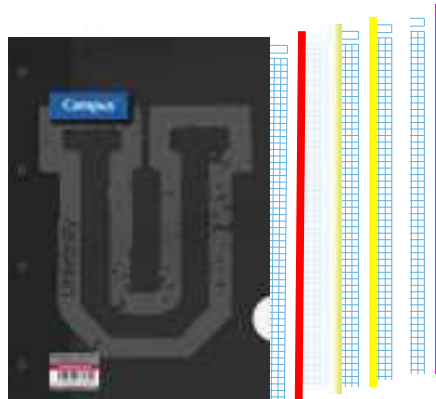

1 Campus • Recambio con 5 bandas

Paquete de 100 hojas. 90 g. Cuatro taladros. COLORES VIVOS.

| CÓDIGO | Formato | Medidas mm. | Hojas | Rayado | Color de bandas | |
|--------|---------|-------------|-------|------------------|---|---|
| 001829 | A4 | 210 x 297 | 100 | Cuadrícula 5 mm. | ● ● ● ● ● | 5 |

RECAMBIOS DE ANILLAS CON BANDA UNICOLOR

Campus



2 Campus • Recambios con banda de su color

Paquete de 100 hojas. 90 g. Cuatro taladros

| CÓDIGO | Formato | Medidas mm. | Hojas | Rayado | Color de bandas | |
|--------|---------|-------------|-------|------------------|---------------------------------------|---|
| 002294 | A4 | 210 x 297 | 100 | Cuadrícula 5 mm. | ● | 5 |
| 002295 | A4 | 210 x 297 | 100 | Cuadrícula 5 mm. | ● | 5 |
| 002296 | A4 | 210 x 297 | 100 | Cuadrícula 5 mm. | ● | 5 |
| 002297 | A4 | 210 x 297 | 100 | Cuadrícula 5 mm. | ● | 5 |
| 002298 | A4 | 210 x 297 | 100 | Cuadrícula 5 mm. | ● | 5 |

BLOCS RECAMBIO ENCOLADO CON BANDA UNICOLOR

Campus

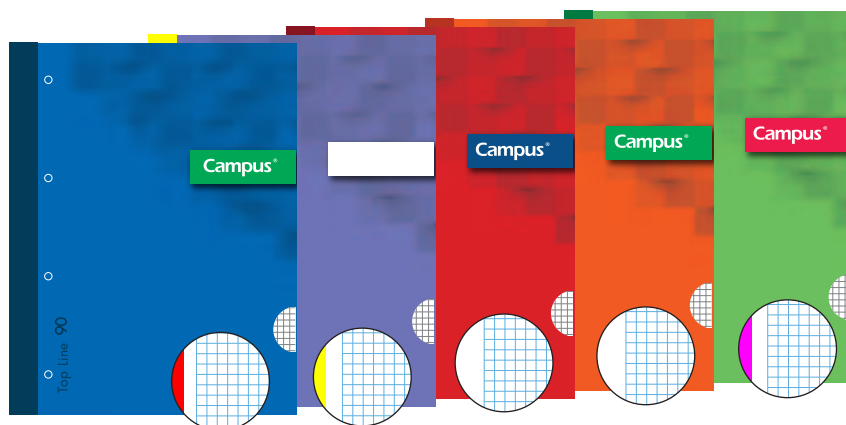

3 Campus • Blocs recambio encolados cuatro taladros con bandas de su color

Bloc encolado de 80 hojas. 90 g. Cuatro taladros

| CÓDIGO | Formato | Medidas mm. | Hojas | Rayado | Color de bandas | |
|--------|---------|-------------|-------|------------------|---------------------------------------|---|
| 002830 | A4 | 210 x 297 | 80 | Cuadrícula 5 mm. | ● | 5 |
| 002832 | A4 | 210 x 297 | 80 | Cuadrícula 5 mm. | ● | 5 |
| 002831 | A4 | 210 x 297 | 80 | Cuadrícula 5 mm. | ● | 5 |
| 002829 | A4 | 210 x 297 | 80 | Cuadrícula 5 mm. | ● | 5 |
| 002833 | A4 | 210 x 297 | 80 | Cuadrícula 5 mm. | ● | 5 |

RECAMBIOS DE ANILLAS

Campus

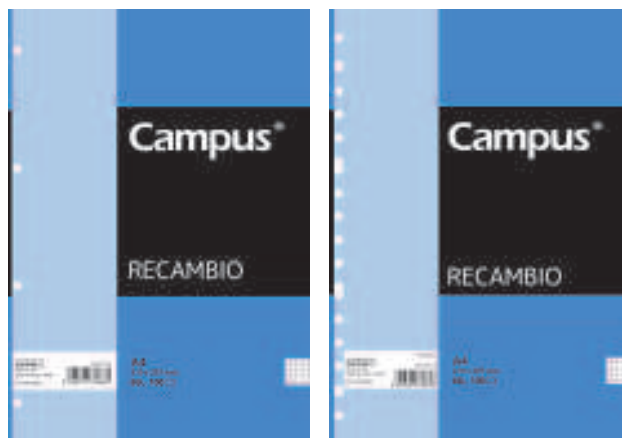
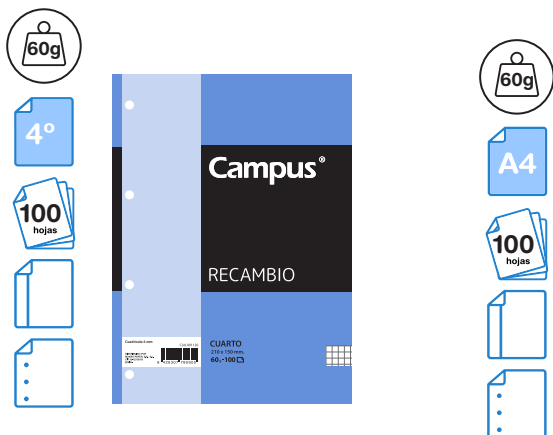

1 Campus • Recambios

Formato 4°. Paquete de 100 hojas. 60 g.

| CÓDIGO | Formato | Medidas mm. | Hojas | Rayado | Nº de taladros | |
|--------|---------|-------------|-------|--------------------|----------------|----|
| 001120 | 4° | 150 x 210 | 100 | Cuadrícula 4 mm. | 4 | 10 |
| 001121 | 4° | 150 x 210 | 100 | Doble raya 2,5 mm. | 4 | 10 |
| 001122 | 4° | 150 x 210 | 100 | Horizontal | 4 | 10 |
| 001123 | 4° | 150 x 210 | 100 | Milimetrado | 4 | 10 |

Formato A4. Paquete de 100 hojas. 60 g.

| CÓDIGO | Formato | Medidas mm. | Hojas | Rayado | Nº de taladros | |
|--------|---------|-------------|-------|--------------------|----------------|----|
| 001124 | A4 | 210 x 297 | 100 | Cuadrícula 4 mm. | 4 | 10 |
| 001125 | A4 | 210 x 297 | 100 | Cuadrícula 4 mm. | 16 | 10 |
| 001126 | A4 | 210 x 297 | 100 | Doble raya 2,5 mm. | 4 | 5 |
| 001127 | A4 | 210 x 297 | 100 | Horizontal | 4 | 5 |
| 001128 | A4 | 210 x 297 | 100 | Liso | 4 | 10 |
| 001129 | A4 | 210 x 297 | 100 | Milimetrado | 4 | 10 |
| 001130 | A4 | 210 x 297 | 100 | Milimetrado | 16 | 5 |

PAPEL BLANCO

Campus

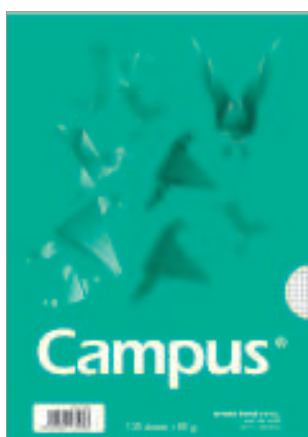

Campus

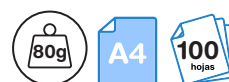
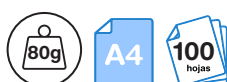

2 Campus • Papel cuadrículado A4

Rayado cuadrículado. Papel de excelente blancura. 100 Hojas de 80 g.

| CÓDIGO | Medidas mm. | Rayado | | |
|--------|-------------|------------------|---|----|
| 001604 | 210 x 297 | Cuadrícula 4 mm. | 1 | 10 |

3 Campus • Papel blanco A4

Papel de excelente blancura. Gran calidad técnica y medioambiental. 100 Hojas de 80 g. Para fotocopiadoras e impresoras láser e InkJet.

| CÓDIGO | Medidas mm. | | |
|--------|-------------|---|----|
| 001019 | 210 x 297 | 1 | 10 |

No permite apertura de envase
Venta por caja

Permite apertura de envase
Venta por unidad

Unidades que contiene la caja

BLOCS DE ESPIRAL TAPA BÁSICA Y EXTRADURA

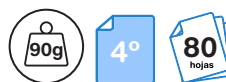
**1 Oxford Classic**
Bloc de espiral de tapa básica

Tapa blanda. 80 Hojas - 90 g. Cuadrícula 4 mm.
Formato 4°. Medidas: 165 x 215 mm.

| CÓDIGO | Formato | Color cubierta | | |
|--------|---------|----------------|---|---|
| 029112 | 4° | | 1 | 5 |

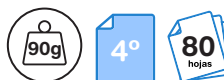
**2 Oxford Classic**
Bloc de espiral de tapa extradura

Tapa extradura. 80 Hojas - 90 g. Cuadrícula 4 mm.
Formato 4°. Medidas: 165 x 215 mm.

| CÓDIGO | Formato | Color cubierta | | |
|--------|---------|----------------|---|---|
| 029114 | 4° | | 1 | 5 |

**3 Oxford Classic**
Bloc de espiral de tapa básica

Tapa blanda. 80 Hojas - 90 g. Cuadrícula 4 mm.
Formato Folio. Medidas 222 x 310 mm.

| CÓDIGO | Formato | Color cubierta | |
|--------|---------|----------------|---|
| 029113 | Folio | | 5 |

BLOCS DE ESPIRAL TAPA EXTRADURA MICROPERFORADOS

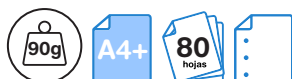
**4 Oxford · EuropeanBook 1**
Bloc de espiral de tapa extradura microperforado

Hojas microperforadas con 4 taladros. 80 Hojas - 90 g.



| CÓDIGO | Formato | Medidas mm. | Hojas | Rayado | Color Cubierta | |
|--------|---------|-------------|-------|------------------|----------------|---|
| 029105 | A4+ | 232 x 298 | 80 | Cuadrícula 5 mm. | | 5 |
| 029110 | A4+ | 232 x 298 | 80 | Cuadrícula 5 mm. | | 5 |
| 029111 | A4+ | 232 x 298 | 80 | Cuadrícula 5 mm. | | 5 |
| 029104 | A4+ | 232 x 298 | 80 | Cuadrícula 5 mm. | | 5 |
| 029107 | A4+ | 232 x 298 | 80 | Cuadrícula 5 mm. | | 5 |
| 029108 | A4+ | 232 x 298 | 80 | Cuadrícula 5 mm. | | 5 |
| 028519 | A4+ | 232 x 298 | 80 | Cuadrícula 5 mm. | | 5 |
| 028520 | A4+ | 232 x 298 | 80 | Cuadrícula 5 mm. | | 5 |
| 028521 | A4+ | 232 x 298 | 80 | Cuadrícula 5 mm. | | 5 |



No permite apertura de envase
Venta por caja



Permite apertura de envase
Venta por unidad



Unidades que
contiene la caja

BLOCS DE ESPIRAL MICROPERFORADOS TAPA EXTRADURA Y PLÁSTICO



1 Oxford Classic • EuropeanBook 5
Bloc de espiral microperforado con bandas de colores. Tapa extradura

Tamaño folio. 120 Hojas - 90 g. Cuadrícula 5 mm. Formato A4+. Medidas 240 x 298 mm.

| CÓDIGO | Formato | Color Cubierta | | |
|--------|---------|----------------|---|---|
| 029142 | A4+ | | 1 | 5 |

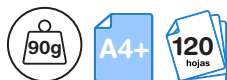

2 Oxford Lagoon • EuropeanBook 5
Bloc de espiral microperforado con bandas de colores. Tapa plástico

Tamaño folio. 120 Hojas - 90 g. Cuadrícula 5 mm. Formato A4+. Medidas 240 x 298 mm.

| CÓDIGO | Formato | Color Cubierta | | |
|--------|---------|----------------|---|---|
| 029141 | A4+ | | 1 | 5 |



PACKS BLOCS DE ESPIRAL TAPA EXTRADURA Y BÁSICA



3 Oxford • Bloc de espiral. Tapa extradura 4+1

Pack 4+1. Tamaño Folio 215 x 310 mm. 80 Hojas - 90 g.

| CÓDIGO | Formato | Rayado | Color Cubierta | |
|--------|---------|------------------|----------------|---|
| 029138 | Folio | Cuad. 4 mm. c/m. | | 5 |
| 029139 | Folio | Milimetrado c/m. | | 5 |
| 002343 | Folio | Cuad. 4 mm. c/m. | | 5 |



4 Oxford • Bloc de espiral. Tapa básica 4+1

Pack 4+1. Tamaño Folio 215 x 310 mm. 80 Hojas - 90 g.

| CÓDIGO | Formato | Rayado | Color Cubierta | |
|--------|---------|------------------|----------------|---|
| 029002 | Folio | Cuad. 4 mm. c/m. | | 5 |
| 002395 | Folio | Cuad. 4 mm. c/m. | | 5 |

BLOCS RECAMBIOS ENCOLADOS

5 Oxford • Recambio A4

80 Hojas - 90 g. Encolado. Con bandas de colores. Cuadrícula 5 mm.

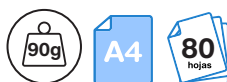

| CÓDIGO | Formato | Hojas | Color | |
|--------|---------|-------|-------|---|
| 029117 | A4 | 80 | | 5 |
| 029120 | A4 | 80 | | 5 |
| 029121 | A4 | 80 | | 5 |
| 029116 | A4 | 80 | | 5 |
| 028536 | A4 | 80 | | 5 |
| 028535 | A4 | 80 | | 5 |
| 028534 | A4 | 80 | | 5 |
| 029090 | A4 | 80 | | 5 |



No permite apertura de envase
 Venta por caja

Permite apertura de envase
 Venta por unidad

Unidades que contiene la caja

LIBRETAS COSIDAS, ENCOLADAS Y ESPIRAL

LIBRETAS COSIDAS TAPA BÁSICA

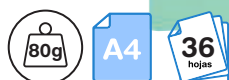
Campus
University**1 Campus University • Libreta cosida colores pastel**

6 colores diferentes. 36 hojas - 80 g.

Cubierta en colores pastel con impresión de logo metalizado. Encuadernación cosida en el lomo.

| CÓDIGO | Formato | Medidas mm. | Hojas | Rayado | Color cubierta | |
|--------|---------|-------------|-------|--------|--------------------|---|
| 002881 | A4 | 190 x 255 | 36 | Liso | 5 colores surtidos | 5 |

LIBRETA CON BOLSA CIERRE ZIP

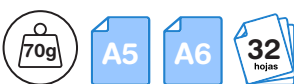
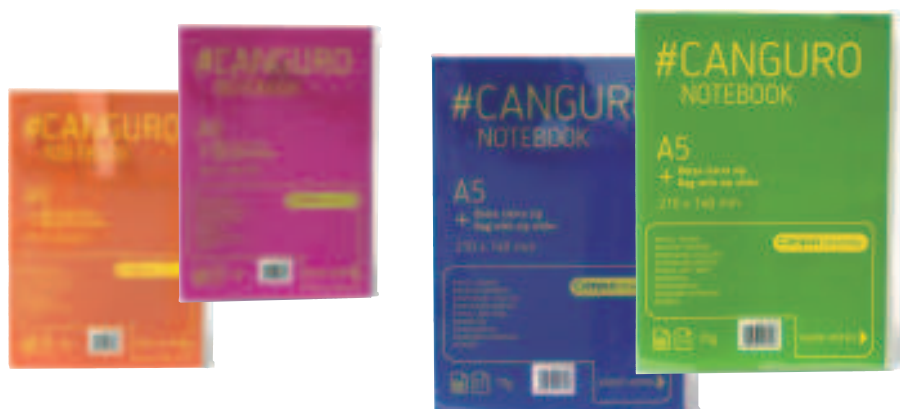
Campus
University**2 Campus University • Libreta "#Canguro" con bolsa cierre zip**

Con funda protectora transparente con cierre zip. 32 Hojas color crema - 70 g.

| CÓDIGO | Formato | Medidas mm. | Hojas | Rayado | Color cubierta | |
|--------|---------|-------------|-------|------------|----------------|---|
| 002530 | A6 | 148 x 105 | 32 | Horizontal | | 8 |
| 002529 | A5 | 210 x 148 | 32 | Horizontal | | 8 |

LIBRETAS ENCOLADAS FORRADAS EN TELA

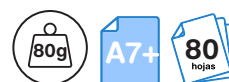
Campus
University**3 Campus University
Libreta encuadernada forrada en tela con cierre de goma**

Cierre de goma elástica. 80 Hojas - 80 g. Papel interior color beige. Con marcador.

| CÓDIGO | Medidas mm. | Hojas | Rayado |
|--------|-------------|-------|------------|
| 002309 | 90 x 140 | 80 | Horizontal |

No permite apertura de envase
Venta por cajaPermite apertura de envase
Venta por unidadUnidades que
contiene la caja

LIBRETAS ENCOLADAS FORRADAS CON CIERRE DE GOMA

Campus
University**1 Campus University · Libreta encuadernada de tapas duras forradas “Notebook”**

Cierre de goma elástica acabado glitter. 96 Hojas - 80 g. color ivory.

Portada con texto grabado. Incluye cinta marcapáginas del color de las tapas.

| CÓDIGO | Medidas mm. | Hojas | Rayado | Color cubierta |
|--------|-------------|-------|--------|----------------|
| 002958 | 90 x 140 | 96 | Liso | ● |
| 002959 | 90 x 140 | 96 | Liso | ● |
| 002960 | 90 x 140 | 96 | Liso | ● |

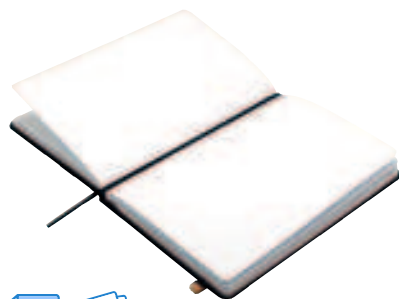
Campus
University**2 Campus University · Libreta encuadernada de tapas duras forradas “My bullet journal”**

Cierre de goma elástica color dorado. 80 Hojas - 100 g. color blanco.

Portada con frase grabada color oro. Incluye cinta marcapáginas.

| CÓDIGO | Medidas mm. | Hojas | Rayado | Color cubierta |
|--------|-------------|-------|----------------------|----------------|
| 002964 | 140 x 200 | 80 | Cuadrícula de puntos | ● |
| 002965 | 140 x 200 | 80 | Cuadrícula de puntos | ○ |

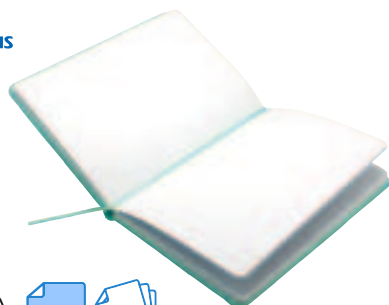
Campus
University**3 Campus University · Libreta encuadernada de tapas duras forradas mensaje**

Cierre de goma elástica del color de las tapas. 80 Hojas - 100 g. color blanco.

Portada con frase grabada color oro. Incluye cinta marcapáginas del color de las tapas.

| CÓDIGO | Medidas mm. | Hojas | Rayado | Color cubierta |
|--------|-------------|-------|----------------------|----------------|
| 002961 | 140 x 200 | 80 | Cuadrícula de puntos | ● |
| 002962 | 140 x 200 | 80 | Cuadrícula de puntos | ● |
| 002963 | 140 x 200 | 80 | Cuadrícula de puntos | ● |

No permite apertura de envase
Venta por cajaPermite apertura de envase
Venta por unidadUnidades que
contiene la caja

LIBRETAS ENCOLADAS FORRADAS CON CIERRE DE GOMA



1 Campus University • Libreta encuadernada de tapas duras forradas “Journal”

Cierre de goma elástica del color de las tapas. 96 Hojas - 80 g. color ivory.

Portada con texto grabado color oro. Incluye cinta marcapáginas. Bolsillo expandible en la parte interior trasera.

| CÓDIGO | Medidas mm. | Hojas | Rayado | Color cubierta | Presentación | |
|--------|-------------|-------|----------------------|----------------|--------------|----|
| 002966 | 90 x 140 | 96 | Liso | | Expositor | 10 |
| 002967 | 140 x 200 | 96 | Cuadrícula de puntos | | Expositor | 10 |

LIBRETAS FANTASÍA TAPA ACOLCHADA

Campus University

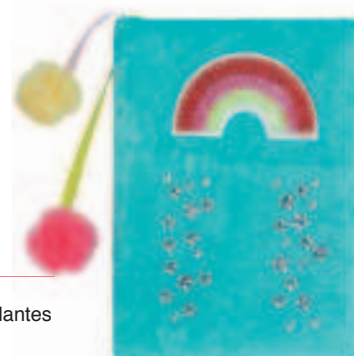
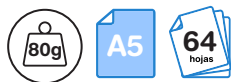

2 Campus University • Libreta de notas Rainbow

Portada tacto peluche. 64 hojas - 80 g. color blanco.

Tapa acolchada y forrada de tela tacto peluche. Aplicaciones de lentejuelas y estrellas brillantes en la portada. Doble cinta marcapáginas con pompones.

| CÓDIGO | Formato | Medidas mm. | Hojas | Rayado |
|--------|---------|-------------|-------|------------|
| 002968 | A5 | 130 x 180 | 64 | Horizontal |

CUADERNO MULTIFUNCIÓN CON ANILLAS TAPA DURA

Campus University



3 Campus University • Cuaderno multifuncional con anillas

Cierre de goma elástica negra. 40 Hojas - 80 g. punteadas. 4 separadores de polipropileno. 6 Anillas.

Cubiertas en 6 diferentes colores. Cierre de goma elástica en color negro. Con 6 anillas. 40 hojas en papel de 80 gramos punteadas. Incluye 4 separadores de polipropileno transparentes con pestañas de colores. Cuenta con 1 bolsillo interior en la parte delantera y 3 tarjeteros de polipropileno en la parte trasera.

| CÓDIGO | Formato | Medidas mm. | Hojas | Anillas | Rayado | Color cubierta | |
|--------|---------|-------------|-------|---------|----------------------|----------------|---|
| 002744 | A7 | 74 x 105 | 40 | 6/15 mm | Cuadrícula de puntos | | 6 |
| 002743 | A6 | 105 x 148 | 40 | 6/20 mm | Cuadrícula de puntos | | 6 |
| 002742 | A5 | 148 x 210 | 40 | 6/20 mm | Cuadrícula de puntos | | 6 |



No permite apertura de envase
Venta por caja



Permite apertura de envase
Venta por unidad



Unidades que
contiene la caja

LIBRETAS ESPIRAL SUPERIOR TAPA BÁSICA

Campus University

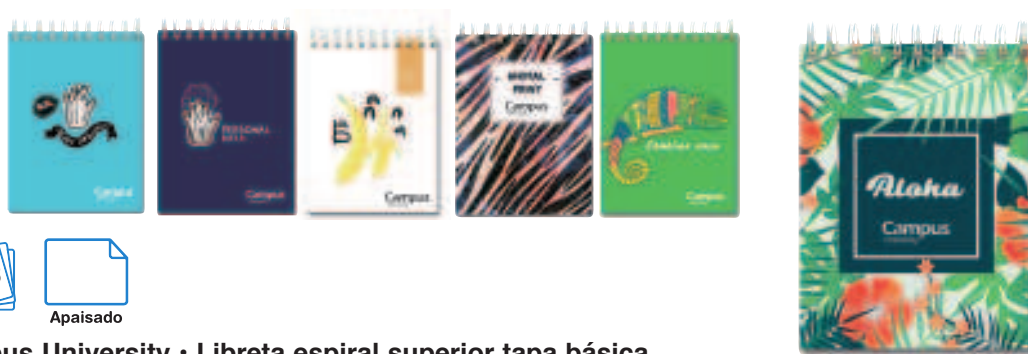

Apaisado

1 Campus University • Libreta espiral superior tapa básica

6 diseños diferentes. 48 hojas - 80 g. color crema.

| CÓDIGO | Formato | Medidas mm. | Hojas | Rayado | |
|--------|----------|-------------|-------|------------|---|
| 002453 | Apaisado | 105 x 141 | 48 | Horizontal | 6 |

LIBRETA VOCABULARIO IDIOMAS

Campus University



2 Campus University • Libreta Vocabulario idiomas

80 hojas - 80 g. color ivory.

Encuadernación espiral.

| CÓDIGO | Medidas mm. | Hojas | | Precio |
|--------|-------------|-------|---|--------|
| 002957 | 73 x 130 | 80 | 6 | 1,50 € |

LIBRETA ESPIRAL DISEÑO CAPRICHOS TAPA DURA



BOLSA PORTAPAPELES

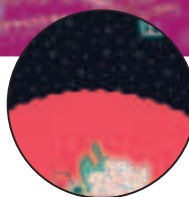

PEGATINAS

3 Libreta espiral microperforado Capricho tapa dura

4 diseños diferentes Capricho. Tapa de cartón. Interior: 80 hojas - 70 g.

Portadas impresas a todo color laminado brillo. Encuadernación espiral color dorado. Además incluye: bolsa portapapeles de 180 g., hoja de pegatinas y hoja para datos personales.

| CÓDIGO | Formato | Medidas mm. | Hojas | Rayado | Color cubierta | |
|--------|---------|-------------|-------|----------------------|--------------------|---|
| 002467 | A6+ | 110 x 154 | 80 | Cuadrícula 4 x 4 mm. | 4 diseños Capricho | 8 |
| 002464 | A5- | 140 x 200 | 80 | Cuadrícula 4 x 4 mm. | 4 diseños Capricho | 5 |
| 002470 | A4- | 200 x 275 | 80 | Cuadrícula 4 x 4 mm. | 4 diseños Capricho | 4 |



No permite apertura de envase
Venta por caja



Permite apertura de envase
Venta por unidad



Unidades que
contiene la caja

LIBRETA ESPIRAL DISEÑO RED NOSE

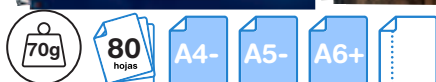

PEGATINAS

1 Libreta espiral microperforado Red Nose Tapa Dura

4 diseños diferentes Red Nose. Tapa de cartón. Interior: 80 hojas - 70 g.

Portadas impresas a todo color laminado brillo. Encuadernación espiral color plateado. Además incluye: doble bolsa portapapeles de 180 g., hoja de pegatinas y hoja para datos personales.

| CÓDIGO | Formato | Medidas mm. | Hojas | Rayado | Color cubierta | |
|--------|---------|-------------|-------|----------------------|--------------------|---|
| 002469 | A6+ | 110 x 154 | 80 | Cuadrícula 4 x 4 mm. | 4 diseños Red Nose | 8 |
| 002466 | A5- | 140 x 200 | 80 | Cuadrícula 4 x 4 mm. | 4 diseños Red Nose | 5 |
| 002472 | A4- | 200 x 275 | 80 | Cuadrícula 4 x 4 mm. | 4 diseños Red Nose | 4 |

LIBRETA ESPIRAL DISEÑO LOVE PINK

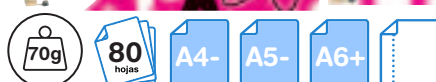
BOLSA
PORTAPAPELES

PEGATINAS

2 Libreta espiral microperforado Love Pink Tapa dura

4 diseños diferentes Love Pink. Tapa de cartón. Interior: 80 hojas - 70 g.

Portadas impresas a todo color laminado brillo. Encuadernación espiral color dorado. Además incluye: bolsa portapapeles de 180 g., hoja de pegatinas y hoja para datos personales.

| CÓDIGO | Formato | Medidas mm. | Hojas | Rayado | Color cubierta | |
|--------|---------|-------------|-------|----------------------|---------------------|---|
| 002468 | A6+ | 110 x 154 | 80 | Cuadrícula 4 x 4 mm. | 4 diseños Love Pink | 8 |
| 002465 | A5- | 140 x 200 | 80 | Cuadrícula 4 x 4 mm. | 4 diseños Love Pink | 5 |
| 002471 | A4- | 200 x 275 | 80 | Cuadrícula 4 x 4 mm. | 4 diseños Love Pink | 4 |

LIBRETA ESPIRAL FORRADA EN TELA TAPA DURA

Campus
University

3 Campus University Libreta espiral forrada en tela

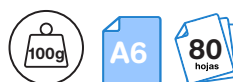

Cuaderno "Notebook" estampado y espiral en cobre 80 Hojas - 100 g.

| CÓDIGO | Medidas mm. | Hojas | Rayado | |
|--------|-------------|-------|------------|----|
| 002524 | 105 x 148 | 80 | Horizontal | 24 |

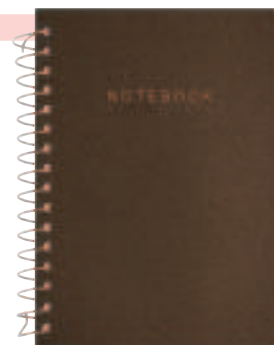

Organizadores Semanales

NUEVA COLECCIÓN



Cód.: 003329
Libélula



Cód.: 003330
Hojas



Cód.: 003328
Flores



SETS DE PAPELERÍA

Campus
University

1 Campus University Sets de papelería PÁJAROS

Contiene: · 1 bloc de notas en forma de MARIPOSA
· 1 bolígrafo a juego
· 1 bloc lista de la compra

| CÓDIGO | Modelo |
|--------|---------|
| 003270 | Pájaros |

Campus
University

NEW

2 Campus University Lista de quehaceres Arcoiris TO-DO List

Contiene: · 1 bloc de notas TO DO LIST de 60 hojas (75x160 mm)
· 1 bolígrafo a juego

| CÓDIGO | Modelo |
|--------|---------|
| 003331 | Rainbow |

Campus
University

3 Campus University Set de papelería organizador LLAMA

Contiene: · 1 bloc de notas TO DO LIST
· 1 bloc de notas rayadas
· 1 bloc de notas con forma de Llama
· 1 bolígrafo
· 1 carpeta con miniclip

| CÓDIGO | Modelo |
|--------|----------------|
| 002627 | No Drama Llama |

4 Campus University Sets de papelería PÁJAROS

Contiene: · 6 blocs de notas adhesivas en diferentes tamaños.



| CÓDIGO | Modelo |
|--------|---------|
| 003269 | Pájaros |

Campus
University

5 Campus University Set de papelería organizador WATERCOLOR

Contiene: · 1 bloc de notas WEEK 80 hojas
· 1 bloc de lista de la compra
· 1 lápiz con goma

| CÓDIGO | Modelo |
|--------|------------|
| 002626 | Watercolor |

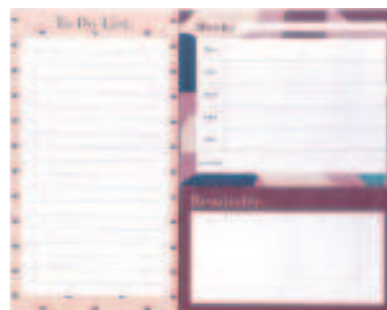
Campus
University

6 Campus University Set de papelería organizador

Contiene: · 1 bloc de notas TO DO LIST (11,5 x 21 cm.)
· 1 bloc de notas WEEK (15 x 12 cm.)
· 1 bloc de notas REMINDER (15 x 9 cm.)

| CÓDIGO | Medidas mm. |
|--------|-------------|
| 002970 | 265 x 210 |



No permite apertura de envase
Venta por caja



Permite apertura de envase
Venta por unidad



Unidades que
contiene la caja

SETS DE PAPELERÍA



1 Campus University
Set de papelería organizador Pastel

- Contiene:
- 1 bloc A5
 - 1 bolígrafo a juego
 - 1 bloc de notas
 - 1 libreta A6
 - 3 pinzas doradas

| CÓDIGO | Modelo |
|--------|--------|
| 003271 | Pastel |



1



Flores



2



Libélula



3



Hojas



2 Campus University
Sets de papelería Organizador semanal + Notas

- 1 planning semanal 52h de 80g
- 8 tipos de notas adhesivas de diferentes tamaños

| CÓDIGO | Modelo |
|--------|----------|
| 003328 | FLORES |
| 003329 | LIBÉLULA |
| 003330 | HOJAS |

1

2

3



SETS DE PAPELERÍA

Campus
University

1 Campus University Set de papelería organizador y accesorios Azul y Oro

Contiene: · 1 organizador semanal (29,2 x 21 cm.)
· 30 clips dorados.
· 3 pinzas metálicas doradas.
· 1 bolígrafo estampado. Tinta negra.

| CÓDIGO | Modelo |
|--------|------------|
| 002971 | Azul y Oro |

Campus
University

NEW

2 Campus University Set de papelería organizador semanal Hojas

Contiene: · 1 organizador semanal (60 hojas)
· 1 bloc lista de la compra
· 1 bloc de notas
· 5 notas adhesivas rectangulares

| CÓDIGO | Modelo |
|--------|--------|
| 003332 | Hojas |

Campus
University

1



Fantastic



2



Pastel

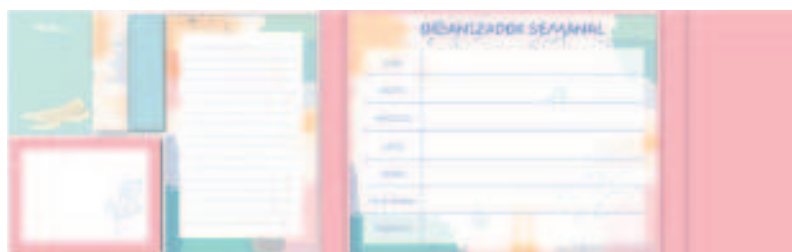

3 Campus University Organizadores semanales + Notas

Contiene:

- 1 planning semanal 52h de 80g
- 5 notas adhesivas de diferentes tamaños

| CÓDIGO | Modelo |
|--------|-----------|
| 003272 | Fantastic |
| 003273 | Pastel |

1

2



No permite apertura de envase
Venta por caja



Permite apertura de envase
Venta por unidad



Unidades que
contiene la caja

AGENDAS ESCOLARES 2024-2025

¡Una gran variedad de tamaños, formatos, interiores y diseños!



New

Agendas escolares Fantasía



80g

A6+

160
hojas

DP

INTERIOR A6+
DÍA PÁGINA FANTASÍA

Horarios

Separadores de mes

Gastos

Listas

Notas



Bonita



Energía Positiva



GRL PWR



Hojas



Rainbow



Ondas

4 hojas de
pegatinas para
decorar la
agenda



1 Campus College • Agenda escolar de tapa polipropileno FANTASÍA

Cubiertas impresas a todo color. 80 g. 320 Páginas. Día página. Cierre de goma redonda

6 Cubiertas diferentes. Cierre con goma elástica redonda de color. Con espiral Coil Lock de plástico transparente. Papel interior 80g con certificación FSC. Incluye 4 páginas de pegatinas. Interior modelo Fantasía día página.

| código | Formato | Medidas mm. | Hojas | Interior | Color cubierta | |
|--------|---------|-------------|-------|------------|-----------------------------|---|
| 003482 | A6+ | 115 x 168 | 160 | Día página | 6 Diseños surtidos FANTASÍA | 6 |



No permite apertura de envase
Venta por caja



Permite apertura de envase
Venta por unidad



Unidades que
contiene la caja

New

Agendas escolares Estándar

Horarios

Exámenes

Notas



80g

A6+

160
hojas

DP

INTERIOR A6+
DÍA PÁGINA ESTÁNDAR



Surf



Abstract



Nikkei

4 hojas de pegatinas para
decorar la agenda



Bro



Play Me



Race

1 Campus College • Agenda escolar de tapa polipropileno ESTÁNDAR

Cubiertas impresas a todo color. 80 g. 320 Páginas. Día página. Cierre de goma redonda

6 Cubiertas diferentes. Cierre con goma elástica redonda de color. Con espiral Coil Lock de plástico transparente. Papel interior 80g con certificación FSC. Incluye 4 páginas de pegatinas. Interior modelo Estándar día página.

| código | Formato | Medidas mm. | Hojas | Interior | Color cubierta | |
|--------|---------|-------------|-------|------------|-----------------------------|---|
| 003483 | A6+ | 115 x 168 | 160 | Día página | 6 Diseños surtidos ESTÁNDAR | 6 |



Azul



Negro



Rojo



Turquesa

2 Campus College • Agenda escolar de tapa polipropileno CAMPUS U ESTÁNDAR

Cubiertas impresas a todo color. 80 g. 320 Páginas. Día página. Cierre de goma redonda

4 Cubiertas con diseño Campus U en cuatro colores. Cierre con goma elástica redonda de color. Con espiral Coil Lock de plástico transparente. Papel interior 80g con certificación FSC. Incluye 4 páginas de pegatinas. Interior modelo Estándar día página.

| código | Formato | Medidas mm. | Hojas | Interior | Color cubierta | |
|--------|---------|-------------|-------|------------|--------------------------------------|---|
| 003484 | A6+ | 115 x 168 | 160 | Día página | 4 Diseños surtidos CAMPUS U ESTANDAR | 4 |



No permite apertura de envase
Venta por caja



Permite apertura de envase
Venta por unidad



Unidades que
contiene la caja

New

Agendas escolares Fantasía



80g

A5

160
hojas

DP

INTERIOR A5
DÍA PÁGINA FANTASÍA



Hojas



Rainbow



GRL PWR

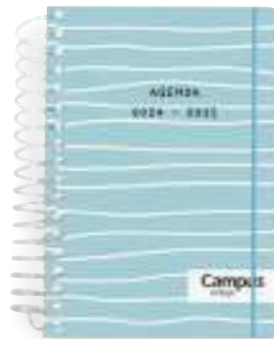

Ondas

4 hojas de
pegatinas para
decorar la
agenda



Horarios



Separadores de mes



Gastos



Mapas



Notas

1 Campus College • Agenda escolar de tapa polipropileno FANTASÍA

Cubiertas impresas a todo color. 80 g. 320 Páginas. Día página. Cierre de goma redonda

4 Cubiertas diferentes. Cierre con goma elástica redonda de color. Con espiral Coil Lock de plástico transparente. Papel interior 80g con certificación FSC. Incluye 4 páginas de pegatinas. Interior modelo Fantasia día página.

| CÓDIGO | Formato | Medidas mm. | Hojas | Interior | Color cubierta | |
|--------|---------|-------------|-------|------------|-----------------------------|---|
| 003485 | A5 | 140 x 195 | 160 | Día página | 4 Diseños surtidos FANTASÍA | 4 |



No permite apertura de envase
Venta por caja



Permite apertura de envase
Venta por unidad



Unidades que
contiene la caja

Agendas escolares Estándar



80g

A5

160
hojas

DP

INTERIOR A5
DÍA PÁGINA ESTÁNDAR

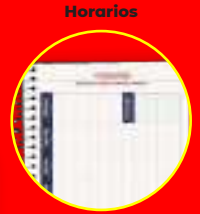

Horarios



Exámenes



Notas

4 hojas de pegatinas para
decorar la agenda



Surf



Bro

Abstract



Play Me

1 Campus College • Agenda escolar de tapa polipropileno ESTÁNDAR

Cubiertas impresas a todo color. 80 g. 320 Páginas. Día página. Cierre de goma redonda

4 Cubiertas diferentes. Cierre con goma elástica redonda de color. Con espiral Coil Lock de plástico transparente. Papel interior 80g con certificación FSC. Incluye 4 páginas de pegatinas. Interior modelo Estándar día página.

| CÓDIGO | Formato | Medidas mm. | Hojas | Interior | Color cubierta | |
|--------|---------|-------------|-------|------------|-----------------------------|---|
| 003486 | A5 | 140 x 195 | 160 | Día página | 4 Diseños surtidos ESTÁNDAR | 4 |



Azul



Negro



Rojo



Turquesa

2 Campus College • Agenda escolar de tapa polipropileno CAMPUS U ESTÁNDAR

Cubiertas impresas a todo color. 80 g. 320 Páginas. Día página. Cierre de goma redonda

4 Cubiertas diferentes. Cierre con goma elástica redonda de color. Con espiral Coil Lock de plástico transparente. Papel interior 80g con certificación FSC. Incluye 4 páginas de pegatinas. Interior modelo Estándar día página.

| CÓDIGO | Formato | Medidas mm. | Hojas | Interior | Color cubierta | |
|--------|---------|-------------|-------|------------|--------------------------------------|---|
| 003487 | A5 | 140 x 195 | 160 | Día página | 4 Diseños surtidos CAMPUS U ESTANDAR | 4 |

No permite apertura de envase
Venta por caja

Permite apertura de envase
Venta por unidad

Unidades que
contiene la caja

New

Agendas escolares Fantasía



80g

A5

160
hojas

DP

INTERIOR A5
DÍA PÁGINA FANTASÍA



Ondas



Play me



Bonita



Energía Positiva

4 hojas de
pegatinas para
decorar la
agenda



Horarios



Separadores de mes



Exámenes



Calendarios



Notas

1 Campus College • Agenda escolar de tapa forrada FANTASÍA

Cubiertas impresas a todo color. 80 g. 320 Páginas. Día página.

6 Cubiertas diferentes. 160 Hojas. Cierre con goma elástica plana de color y 8 mm de ancho. Con espiral Coil Lock metálica color: negro. Papel interior 80g con certificación FSC. Incluye 4 páginas de pegatinas. Interior modelo Fantasia día página.

| CÓDIGO | Formato | Medidas mm. | Hojas | Interior | Color cubierta | |
|--------|---------|-------------|-------|------------|-----------------------------|---|
| 003489 | A5 | 140 x 195 | 160 | Día página | 4 Diseños surtidos FANTASÍA | 4 |



No permite apertura de envase
Venta por caja



Permite apertura de envase
Venta por unidad



Unidades que
contiene la caja

Agendas escolares Estándar



80g

A5

160
hojas

DP

INTERIOR A5
DÍA PÁGINA ESTÁNDAR

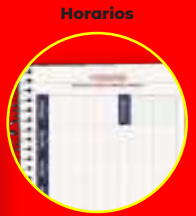

Horarios



Exámenes



Notas

4 hojas de pegatinas para decorar la agenda



Surf

Race



Nikkei

Play Me

1 Campus College • Agenda escolar de tapa forrada ESTÁNDAR

Cubiertas impresas a todo color. 80 g. 320 Páginas. Día página.

6 Cubiertas diferentes. 160 Hojas. Cierre con goma elástica plana de color y 8 mm de ancho. Con espiral Coil Lock metálica color: negro. Papel interior 80g con certificación FSC. Incluye 4 páginas de pegatinas. Interior modelo Estándar día página.

| código | Formato | Medidas mm. | Hojas | Interior | Color cubierta | |
|--------|---------|-------------|-------|------------|-----------------------------|---|
| 003490 | A5 | 140 x 195 | 160 | Día página | 4 Diseños surtidos ESTÁNDAR | 4 |



Azul



Negro



Rojo



Turquesa

2 Campus College • Agenda escolar de tapa forrada CAMPUS U ESTÁNDAR

Cubiertas impresas a todo color. 80 g. 320 Páginas. Día página.

6 Cubiertas diferentes. 160 Hojas. Cierre con goma elástica plana de color y 8 mm de ancho. Con espiral Coil Lock metálica color: negro. Papel interior 80g con certificación FSC. Incluye 4 páginas de pegatinas. Interior modelo Estándar día página.

| código | Formato | Medidas mm. | Hojas | Interior | Color cubierta | |
|--------|---------|-------------|-------|------------|--------------------------------------|---|
| 003491 | A5 | 140 x 195 | 160 | Día página | 4 Diseños surtidos CAMPUS U ESTÁNDAR | 4 |



No permite apertura de envase
Venta por caja



Permite apertura de envase
Venta por unidad



Unidades que
contiene la caja

New

Agendas escolares Estándar



80g

A5

80
hojas

SV

INTERIOR A5
DÍA PÁGINA ESTÁNDAR

4 hojas de pegatinas para
decorar la agenda



Surf



Rainbow



Azul



Rojo



Bro



Bonita



Horarios



Planning anual 24/25



Exámenes



Mapas



Notas

1 Campus College · Agenda escolar de tapa forrada ESTÁNDAR

Cubiertas impresas a todo color. 80 g. 160 Páginas. Semana vista.

6 Cubiertas diferentes. 80 Hojas. Cierre con goma elástica plana de color y 8 mm de ancho. Con espiral Coil Lock metálica color: negro. Papel interior 80g con certificación FSC. Incluye 4 páginas de pegatinas. Interior modelo Estándar semana vista.

| CÓDIGO | Formato | Medidas mm. | Hojas | Interior | Color cubierta | |
|--------|---------|-------------|-------|--------------|-----------------------------|---|
| 003481 | A5 | 140 x 195 | 80 | Semana vista | 6 Diseños surtidos ESTÁNDAR | 6 |



No permite apertura de envase
Venta por caja



Permite apertura de envase
Venta por unidad



Unidades que
contiene la caja

New

Agendas escolares Expositores



80g

A6+

160
hojas

DP



Todos los interiores

1 Campus College Expositor agendas escolares 16 unidades

| CÓDIGO | Formato | Interior | Envase |
|--------|---------|------------|-------------|
| 003488 | A6+ | Día página | Exp. 16 ud. |

| Cod. Agenda | Formato | Modelo | Uds. |
|--------------|---------|-----------------------------------|-----------|
| 003482 | A6+ | T.PP Día Página Fantasía | 6 |
| 003483 | A6+ | T.PP Día Página Estándar | 6 |
| 003484 | A6+ | T.PP Día Página Campus U Estándar | 4 |
| TOTAL | | | 16 |



80g

A5

A6+

160
hojas

DP

80
hojas

SV



Todos los interiores

2 Campus College Expositor agendas escolares 46 unidades

| CÓDIGO | Formato | Interior | Envase |
|--------|----------|----------|-------------|
| 003492 | A6+ y A5 | DP + SV | Exp. 46 ud. |

| Cod. Agenda | Formato | Modelo | Uds. |
|--------------|---------|---|-----------|
| 003482 | A6+ | T.PP Día Página Fantasía | 6 |
| 003483 | A6+ | T.PP Día Página Estándar | 6 |
| 003484 | A6+ | T.PP Día Página Campus U Estándar | 4 |
| 003491 | A5 | T. Forrada Semana vista Estándar | 6 |
| 003495 | A5 | T. PP Día Página Fantasía | 4 |
| 003496 | A5 | T. PP Día Página Estándar | 4 |
| 003497 | A5 | T. PP Día Página Campus U Estándar | 4 |
| 003498 | A5 | T. Forrada Día Página Fantasía | 4 |
| 003499 | A5 | T. Forrada Día Página Estándar | 4 |
| 003491 | A5 | T. Forrada Día Página Campus U Estándar | 4 |
| TOTAL | | | 46 |

Diseños surtidos



No permite apertura de envase
Venta por caja



Permite apertura de envase
Venta por unidad



Unidades que
contiene la caja

Doble PUNTA

Da rienda suelta a tu
imaginación con un sin fin
de colores



TOPICOLOR

Campus[®]
Student



12 - MATERIAL ESCOLAR

| | |
|-----------|------------------------|
| 543, 569 | ACCESORIOS ESCOLARES |
| 492 - 493 | AFILALÁPICES |
| 565 - 568 | BLOCS DE DIBUJO |
| 570 - 571 | CUADERNO PROFESORADO |
| 571 - 576 | CUADERNOS RUBIO |
| 558 - 566 | DIBUJO TÉCNICO |
| 577 - 578 | ETIQUETAS Y FORROS |
| 591 | JUGUETE EDUCATIVO |
| 528 - 531 | MAQUILLAJE Y PURPURINA |
| 531 - 544 | MANUALIDADES |
| 515 - 523 | MATERIAL ESCOLAR |
| 580 | MOCHILAS |
| 553 - 557 | MÚSICA |
| 534 - 542 | PAPELES ESPECIALES |
| 485 - 491 | PEQUES |
| 524 - 527 | PINTURA TÉCNICA |
| 581 - 590 | PORTATODOS |
| 508 - 513 | ROTULADORES ARTÍSTICOS |

ÍNDICE MATERIAL ESCOLAR

- 531 - 533 ACCESORIOS PARA MANUALIDADES
 543 ACCESORIOS PARA MARQUETERÍA
 517 ACCESORIOS PARA MODELAR
 523 ACCESORIOS PARA TÉMPERAS
 519 ACUARELAS
 492 - 493 AFILALÁPICES
 525 BARNIZ Y BETÚN DE JUDEA
 567 - 568 BLOCS DE ACUARELA
 565 - 566 BLOCS DE DIBUJO
 567 BLOCS DE ESBOZO
 538 BLOCS DE MANUALIDADES
 553 BLOCS DE MÚSICA
 530 BOLSAS PARA DISFRACES
 500 CARBONCILLOS
 564 CARPETAS DE DIBUJO
 579 CARRITOS PORTAMOCHILAS
 542 CARTÓN PLUMA
 534 - 537 CARTULINA DE COLORES
 501 - 502 CERAS BLANDAS
 502 - 503 CERAS PLÁSTICAS
 544 CINTAS DECORADAS
 558 - 559 COMPASES Y ACCESORIOS
 571 - 572 CUADERNOS CALIGRAFÍA CREATIVA
 570 - 571 CUADERNOS PROFESORADO
 573 - 576 CUADERNOS RUBIO
 500 DIFUMINOS
 563 ESCALÍMETROS
 569 ESFERAS
 578 ETIQUETAS ADHESIVAS ESCOLARES
 542 FIELTRO DE COLORES
 543 FIELTRO PARA PICADO
 553 - 555 FLAUTAS Y ACCESORIOS
 577 FORROS ADHESIVOS PARA LIBROS
 534 GOMA EVA
 485 GOMAS DE BORRAR INFANTILES
 546 - 549 GOMETS Y PEGATINAS
 553 - 557 INSTRUMENTOS MUSICALES
 591 JUGUETES EDUCATIVOS
 550 LAMINAS DE DIBUJO
 495 - 498 LÁPICES DE COLORES
 488 LÁPICES DE COLORES GIOTTO BEBÉ
 486 LÁPICES DE COLORES JUMBO
 499 - 500 LÁPICES DE DIBUJO
 494, 499 LÁPICES DE GRAFITO
 526 LIENZOS
 499 MALETINES DE DIBUJO
 569 MAPAS MUDOS
 528 - 530 MAQUILLAJE
 580 MOCHILAS
 541 PAPEL ALUMINIO
 540 PAPEL CELOFÁN
 540 PAPEL CHAROL
 539 PAPEL CRESPÓN
 566 PAPEL DE DIBUJO TÉCNICO
 541 PAPEL KRAFT
 539 PAPEL SEDA
 518 PASTA PARA MODELAR ENDURECIBLE
 487 - 491 PASTA PARA MODELAR PEQUES
 500 - 501 PASTELES BLANDOS
 531 PEGAMENTO CON PURPURINA
 546 - 549 PEGATINAS Y GOMETS
 527 PINCELES Y PALETINAS
 524 - 525 PINTURA ACRÍLICA
 519 PINTURA DE DEDOS
 525 PINTURA ÓLEO
 524 PINTURA PARA TELA
 524 PINTURA SATINADA
 551 - 552 PIZARRAS DOMESTICAS Y ACCESORIOS
 564 PLANCHAS DE CORTE
 563 PLANTILLAS Y NORMÓGRAFOS
 515 - 517 PLASTILINA Y ACCESORIOS
 499 PLUMIERS
 581 - 590 PORTATODOS ESCOLARES
 531 PURPURINA
 560 - 563 REGLAS
 561 REGLAS PARA PIZARRAS
 508 - 513 ROTULADORES ARTÍSTICOS
 504 - 507 ROTULADORES ESCOLARES
 488 ROTULADORES GIOTTO BEBÉ
 486 ROTULADORES JUMBO
 513 ROTULADORES TEXTILES
 526 SETS DE PINTURA
 562 SETS DE REGLAS
 490 SETS GIOTTO BEBÉ
 520 - 523 TÉMPERAS ESCOLARES Y ACCESORIOS
 544 - 545 TIJERAS ESCOLARES
 525 TINTA CHINA
 551 TIZAS ESCOLARES
 486 TIZAS PARA PEQUES
 564 TUBOS PORTAPLANOS
 518 YESO EN POLVO

ÍNDICE DE SÍMBOLOS



Cuerpo hexagonal



Cuerpo triangular



Cuerpo circular



Colores intensos



Incluye sacapuntas



Producto Eco



Certificación forestal



Lavable



Dermatológicamente testado



Magnético



Punta cónica



Punta biselada



Punta fina



Gramaje 80g



Cantidad líquidos 30ml



Tamaño página A4



Número de hojas 20



Formato apaisado



Libre de gluten



Flexible

No permite apertura de envase
Venta por cajaPermite apertura de envase
Venta por unidad

Unidades que contiene la caja 20



GOMAS DE BORRAR INFANTILES Y ROTULADORES DE ANIMALITOS



1 Campus University
Gomas de borrar

Cuatro diseños surtidos

Gomas de borrar en barra pequeña. Ideal para lápiz. En bolsa de 4 unidades y colgador.

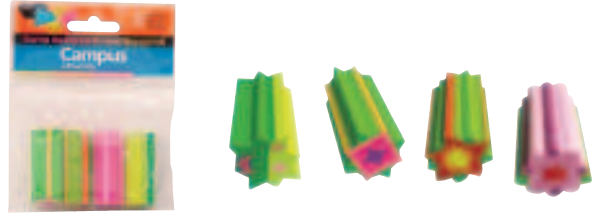

| CÓDIGO | Presentación | |
|--------|----------------|----|
| 08088 | Bolsa de 4 ud. | 12 |



2 Campus College
Goma de borrar formas

Diferentes animales y objetos

Gomas de borrar infantiles con diseños coloridos y divertidos. Ideal para lápiz.



| CÓDIGO | Presentación |
|--------|----------------|
| 081325 | Bote de 25 ud. |



3 Campus College
Goma de borrar mediana - 16 cm.

El dibujo se mantiene en todo el interior

Gomas de borrar con 8 diversos diseños y 1 cm de diámetro. Ideal para lápiz.

| CÓDIGO | Presentación |
|--------|----------------|
| 081005 | Bote de 40 ud. |



4 Campus College
Goma de borrar mediana - 16 cm.

El dibujo se mantiene en todo el interior

Gomas de borrar con 6 diseños de diversas formas y colores. Ideal para lápiz.

| CÓDIGO | Presentación |
|--------|----------------|
| 860081 | Bote de 16 ud. |



5 Campus Baby · Rotuladores Animalitos

Con forma de animales

Rotuladores de colores. Se mantienen tanto vertical como horizontalmente. El color de la tinta es el de la parte trasera de la figura. Medidas aprox. rotulador: 67 x 40 mm.



| CÓDIGO | Colores |
|--------|---------|
| 081386 | 6 |

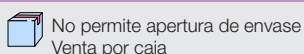

Campus BABY

Estimula la creatividad de los más pequeños



ROTULADORES Y LÁPICES DE COLORES

Campus BABY



1 Campus Baby • Lápices Jumbo

Ideal para manos pequeñas

Lápices con cuerpo de madera. Minas extra gruesas y resistentes. Colores intensos. Incluye sacapuntas. Estuche de cartón.

| CÓDIGO | Descripción | |
|--------|-------------------------|----|
| 630044 | 10 colores + Sacapuntas | 10 |

Campus BABY

Ø 2 - 6 mm



2 Campus Baby • Rotuladores Jumbo

Rotuladores escolares de punta gruesa. Nueva tinta lavable ideal para los niños más pequeños. Punta de fibra muy resistente de larga duración. Capuchón ventilado.

| CÓDIGO | Colores | | |
|--------|---------|---|----|
| 630560 | 12 | 1 | 12 |

Campus BABY



3 Tizas Jumbo

Tizas extragrandes y de fácil agarre. Ideales para jugar o marcar en el suelo. Fáciles de lavar de manos y tejidos. Ideales para los más pequeños. Caja de 6 tizas.

| CÓDIGO | Colores |
|--------|------------|
| 630775 | 6 surtidos |

GIOTTO be-bè



4 Giotto be-bè • Super Tizas

Extragrandes y de fácil agarre

Colorean cualquier tipo de superficie. Súper fácil de lavar tanto de las manos como de los tejidos. Ideales para los más pequeños.

| CÓDIGO | Colores | | |
|--------|------------|---|---|
| 862347 | 6 surtidos | 1 | 6 |

Campus BABY



PASTA PARA MODELAR SUPER DOUGH

Campus
BABY



1 Campus Baby · Super Dough 50g 6 colores

6 colores surtidos. Moldes en las tapas

A base de ingredientes naturales. No mancha y no ensucia. Incluye rodillo y cuchilo de plástico. Colores: rojo, amarillo, marrón, verde, azul y rosa.

| CÓDIGO | Colores |
|--------|------------|
| 630852 | 6 surtidos |

Campus
BABY

2 Campus Baby · Super Dough 100g 4 colores

4 colores surtidos.

A base de ingredientes naturales. No mancha y no ensucia. Colores: azul, amarillo, verde y rojo.



| CÓDIGO | Colores |
|--------|------------|
| 630854 | 4 surtidos |

Campus
BABY



3 Campus Baby · Super Dough 100g 6 colores + herramientas

6 colores surtidos. Incluye moldes y herramientas

A base de ingredientes naturales. No mancha y no ensucia. Incluye moldes, rodillo y cuchilo de plástico. Colores: rojo, amarillo, azul, verde, naranja y marrón.

| CÓDIGO | Colores |
|--------|------------|
| 630830 | 6 surtidos |



No permite apertura de envase
Venta por caja



Permite apertura de envase
Venta por unidad



Unidades que
contiene la caja

SUPER LÁPICES, SUPER CERAS Y SUPER ROTULADORES

GIOTTO
be-bè



LAVABLE



1 Giotto be-bè Super Lápices

Lápices de mina gigante de 7 Ø mm.

Mina extra suave. Capuchón de seguridad de plástico con sistema anti-mordedura. Colores lavables de manos y tejidos. Dermatológicamente testados. Realizados con madera de cedro.

| CÓDIGO | Colores | |
|--------|----------------|---|
| 649582 | 6 + Sacapuntas | 3 |

GIOTTO
be-bè



LAVABLE



PACK
ESCOLAR

2 Giotto be-bè • Super Lápices

Pack escolar

Caja de 36 Super Lápices y 3 sacapuntas.

| CÓDIGO | Colores | Contenido |
|--------|--------------------|-----------|
| 649392 | 6 surtidos x 6 ud. | 36 |

GIOTTO
be-bè



LAVABLE



3 Giotto be-bè • Super Ceras

Forma extra grande que facilita el agarre

10 Ceras con maxi sacapuntas. Ceras blandas y fáciles de usar. Colores lavables y testados dermatológicamente, el sacapuntas no tiene partes removibles. Muy resistentes.

| CÓDIGO | Colores | |
|--------|-----------------|---|
| 861092 | 10 + Sacapuntas | 3 |

GIOTTO
be-bè



LAVABLE



PACK
ESCOLAR

4 Giotto be-bè • Super Ceras

Pack escolar

Caja de 40 Super Ceras y 2 sacapuntas.

| CÓDIGO | Colores | Contenido |
|--------|---------------------|-----------|
| 649393 | 10 surtidos x 4 ud. | 40 |

GIOTTO
be-bè



LAVABLE

Ø 5 mm



5 Giotto be-bè Super Rotuladores

Punta súper-resistente de Ø 5 mm.

Super rotuladores con punta de fibra. Tinta lavable. Colores dermatológicamente testados. Capuchón de seguridad ventilado dotado de sistema anti-ahogo. Ideales para los más pequeños.

| CÓDIGO | Colores | |
|--------|-------------|---|
| 649583 | 12 surtidos | 3 |

GIOTTO
be-bè



LAVABLE



PACK
ESCOLAR

6 Giotto be-bè • Super Rotuladores

Pack escolar

Caja de 36 Super Rotuladores.

| CÓDIGO | Colores | Contenido |
|--------|---------------------|-----------|
| 649391 | 12 surtidos x 3 ud. | 36 |



No permite apertura de envase
Venta por caja



Permite apertura de envase
Venta por unidad



Unidades que
contiene la caja

PASTA PARA MODELAR

GIOTTO
be-bè

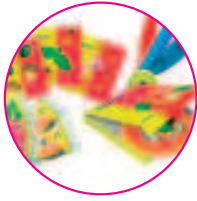

**1 Giotto be-bè
Set Juega y crea Pizza**

Contiene 6 salchichones de pasta para jugar, una manga pastelera, un rodillo, un cuchillo y 2 tarjetas con adhesivos removibles para decorar y una caja de pizza.

CÓDIGO
862497

GIOTTO
be-bè

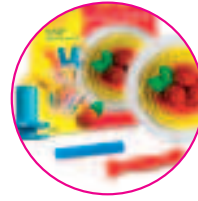

**2 Giotto be-bè
Set Juega y crea Spaguetti**

Contiene 6 salchichones de pasta para jugar de 50 g., un cuchillito, un rodillo y un extrusor. Adhesivos removibles para decorar y platos para servir la pasta.

CÓDIGO
862495

GIOTTO
be-bè



3 Giotto be-bè • Ice Cream

Desarrolla la destreza manual

Contiene 6 salchichones, 2 conos de helado de plástico, 1 cartón, 1 cartón de heladería, 1 cuchillo y 1 rodillo.

CÓDIGO
862526

GIOTTO
be-bè



**4 Giotto be-bè
Super pasta
100 g 3 Colores**

Desarrolla la destreza manual

A base de ingredientes naturales. Segura y dermatológicamente testada. No mancha y no ensucia. Colores: magenta, naranja y verde.

CÓDIGO Colores
862349 3

GIOTTO
be-bè



**5 Giotto be-bè
Super Cofre**

Contiene 5 botes de 100 g. de pasta para jugar (magenta, azul, verde, amarillo y blanco). Accesorios: 1 espátula, 1 rodillo, 1 mini extrusor con 5 sellos y una bolsa para guardar el producto después de su uso. No mancha y no ensucia.

CÓDIGO
860119

GIOTTO
be-bè



**6 Giotto be-bè
Cofre My Fairy**

Para modelar hadas y unicornios. La plastilina brilla gracias a su efecto glitter y contiene 3 nuevos moldes para crear personajes en 3D. Contiene 1 escenario de juego, gran variedad de salchichones glitter, 3 cuters 3D, 1 rodillo y 1 cuchillo pequeño.

CÓDIGO
862527



SETS GIOTTO BÉ-BÉ

GIOTTO be-bè



1 Giotto be-bè • Set My Chef

Contiene 6 botes de 100 g., un juego de cacerolas de plástico y otro accesorios, y un recetario de manualidades para dar rienda suelta a la imaginación de los más pequeños.

CÓDIGO
862505

GIOTTO be-bè



2 Giotto be-bè • Set My Magic Castle

Contiene: 4 botes x 100 g. + 1 bote x 220 g. de pasta para jugar (contiene harina de trigo), 1 molde de plástico con forma de castillo, 6 moldes, 1 cuchillito, 1 rodillo y 1 torre de cartón.

CÓDIGO
862506

GIOTTO be-bè



3 Giotto be-bè • Set Super Pasta

Pack escolar

El sete contiene 8 botes de 220g y 8 accesorios de modelaje. Idóneo para desarrollar la destreza manual de los más pequeños. A base de ingredientes naturales. Segura y dermatológicamente testada. No mancha y no ensucia.

CÓDIGO
649394

Contiene
8 Botes pasta + 8 accesorios

GIOTTO be-bè



4 Giotto be-bè • Set Pintura de dedos

Pack escolar

El sete contiene 6 botes de pintura de dedos en colores surtidos, 6 esponjas de formas y 4 plantillas para colorear.

CÓDIGO
649403

Contiene
6 Botes pasta + 10 accesorios

PASTA PARA MODELAR



1 Jovi • Soft Dough Blandiver 110 g.

Se moldea con gran facilidad

Pasta para modelar de textura muy blanda, especial para los más pequeños. Elaborada a base de agua. No es pegajosa. Colores mezclables entre sí. Especial para usar con moldes, rodillos, modeladores y aparatos de prensa o extrusión. Muy fácil de limpiar. Sin gluten. Inocua, pero con sabor desagradable para evitar su ingestión. Recomendada a partir de los 3 años.

| CÓDIGO | Color | Presentación |
|--------|--|--------------|
| 649291 | Amarillo, rojo y azul | Caja 3 ud. |
| 649686 | Amarillo, rojo, morado, verde y azul | Caja 5 ud. |
| 649290 | Blanco, amarillo, naranja, marrón, rojo, rosa, morado, verde, azul y negro | Caja 10 ud. |

2 Jovi • Soft Dough Blandiver 460 g.

Botes de 460 gramos

| CÓDIGO | Color |
|--------|----------------|
| 649327 | Blanco |
| 649328 | Amarillo |
| 649329 | Rojo |
| 649330 | Verde |
| 649331 | Azul |
| 649332 | Violeta |
| 649333 | Naranja |
| 649334 | Marrón |
| 649335 | Rosa |
| 649336 | Negro |
| 649337 | Amarillo Flúor |
| 649338 | Naranja Flúor |
| 649339 | Rojo Flúor |
| 649340 | Fucsia Flúor |
| 649341 | Verde Flúor |
| 649342 | Azul Flúor |



3 Jovi • Cubo Soft Dough Blandiver

Set de 13 piezas, con moldes y herramientas

Contiene 5 moldes con diferentes formas, 4 botes de plastilina de colores de 50g, 3 cortadores aptos para los más pequeños, un mantel. Recomendada a partir de los 3 años.

| CÓDIGO | Contenido |
|--------|-----------|
| 649294 | 13 piezas |



4 Jovi • Maletín Soft Dough Blandiver Frutas y verduras

Set de 23 piezas, con moldes y herramientas

Contiene 12 moldes con formas de frutas y verduras, 4 extrusores, 5 botes de plastilina de 50g, 3 herramientas y 1 mantel. Recomendada a partir de los 3 años.

| CÓDIGO | Contenido |
|--------|-----------|
| 649297 | 23 piezas |



5 Jovi • Maletín Soft Dough Blandiver Animales

Set de 23 piezas, con moldes y herramientas

Contiene 12 moldes con formas de animales, 4 extrusores, 5 botes de plastilina de 50g, 3 herramientas y 1 mantel. Recomendada a partir de los 3 años.

| CÓDIGO | Contenido |
|--------|-----------|
| 649296 | 23 piezas |



6 Jovi • Maletín Soft Dough Blandiver Letras y Números

Set de 48 piezas, con moldes y herramientas

Contiene 11 moldes números, 26 moldes letras, 1 prensa, 1 plantilla, 5 botes de plastilina de 50g, 3 herramientas y 1 mantel. Recomendada a partir de los 3 años.

| CÓDIGO | Contenido |
|--------|-----------|
| 649295 | 48 piezas |

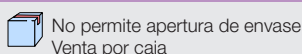

No permite apertura de envase
Venta por caja



Permite apertura de envase
Venta por unidad



Unidades que
contiene la caja

AFILALÁPICES METÁLICOS

Campus University

CUCHILLA JAPONESA

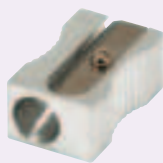

1 Afilalápices metálicos

Cuchilla de acero

Afilalápices metálicos en forma rectangular. Nueva cuchilla japonesa de alta calidad.

| CÓDIGO | Presentación |
|--------|--------------|
| 080060 | Caja 20 ud. |

Campus University

CUCHILLA JAPONESA

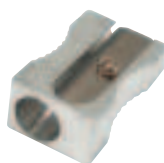

2 Afilalápices metálicos

Cuchilla de acero

Afilalápices metálicos en forma de cuña. Nueva cuchilla japonesa de alta calidad.

| CÓDIGO | Presentación |
|--------|--------------|
| 080061 | Caja 20 ud. |

Campus University

CUCHILLA JAPONESA

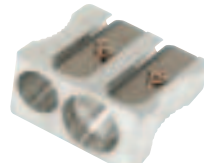

3 Afilalápices metálicos

Cuchilla de acero

Afilalápices metálicos en forma de cuña. Nueva cuchilla japonesa de alta calidad.

| CÓDIGO | Presentación |
|--------|--------------|
| 080062 | Caja 20 ud. |

Campus University

SUPER CUCHILLA



4 Afilalápices metálico Premium

Cuchilla de acero

Afilalápices metálico en forma de cuña. Con cuchilla de acero, cortados con láser. Cuatro colores: azul claro, azul oscuro, rojo y verde.

| CÓDIGO | Presentación | | |
|--------|---------------|---|----|
| 081181 | Caja 16 ud. | - | 16 |
| 081182 | Blistér 2 ud. | 1 | 18 |

Campus University

SUPER CUCHILLA

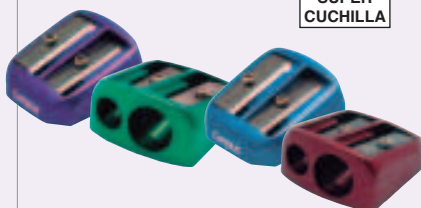

5 Afilalápices metálico Premium

Cuchilla de acero

Afilalápices metálico doble. Con cuchilla de acero, cortados con láser. 4 colores: azul claro, azul oscuro, rojo y verde.

| CÓDIGO | Presentación | | |
|--------|---------------|---|----|
| 081183 | Caja 12 ud. | - | 12 |
| 081184 | Blistér 1 ud. | 1 | 18 |

Campus University

SUPER CUCHILLA



6 Afilalápices metálico Premium Twist

Cuchilla de acero

Afilalápices metálicos en forma de cuña. Con cuchilla de acero, cortados con láser. Diseño twist.

| CÓDIGO | Presentación | |
|--------|--------------|----|
| 081185 | Caja 24 ud. | 24 |

AFILALÁPICES DE PLÁSTICO

Campus college

SUPER CUCHILLA



7 Afilalápiz de plástico 140

Afilalápices rectangular simple de plástico en colores surtidos.

| CÓDIGO | Color | Presentación |
|--------|-------|--------------|
| 080654 | | Bote 140 ud. |

Campus college

8 Afilalápiz doble

Afilalápices dobles de plástico con doble cuchilla de acero.

| CÓDIGO | Color | Presentación |
|--------|-------|--------------|
| 080612 | | Bote 24 ud. |

Campus college



9 Campus College Afilalápiz ultra compacto

Afilalápices de plástico con forma rectangular ergonómica. Cuchilla de acero. Ultra compactos. 3 colores surtidos.

| CÓDIGO | Color | Presentación |
|--------|-------|--------------|
| 080864 | | Bote 48 ud. |

Campus college

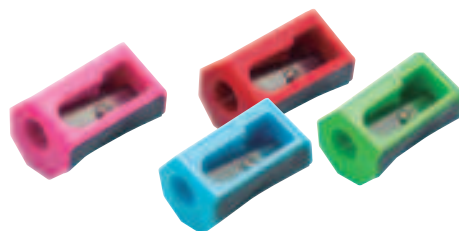

10 Afilalápiz Twister

Afilalápices de plástico en forma hexagonal. Cuchilla de acero cortada por láser. Colores surtidos.

| CÓDIGO | Color | Presentación |
|--------|-------|---------------|
| 081368 | | Bote 100 uds. |



No permite apertura de envase
Venta por caja



Permite apertura de envase
Venta por unidad



Unidades que
contiene la caja

AFILALÁPICES DE PLÁSTICO

Campus college



1 Campus College • Afilalápiz Nero

Afilalápices de plástico con goma en los laterales para mejor sujeción. Cuchilla de acero. 6 colores surtidos.

| CÓDIGO | Color | Presentación |
|--------|--|--------------|
| 080656 | ● / ○ - ● / ● - ● / ● ● / ● - ● / ● - ● / ● | Bote 50 ud. |

Jovi



2 Jovi Afilalápiz Maxi

Afilalápices de plástico para ceras gruesas. Cuchillas de acero. Colores surtidos.

| CÓDIGO | Color | Presentación |
|--------|---------|--------------|
| 118718 | ● ● ● ● | Bote 25 ud. |

AFILALÁPICES DE PLÁSTICO CON DEPÓSITO

Campus college

3 Campus College • Afilalápiz 809

Afilalápices de plástico con depósito. Cuchilla de acero. 2 colores surtidos.

| CÓDIGO | Presentación | | |
|--------|---------------|---|----|
| 080614 | Exp. 12 ud. | - | 12 |
| 080992 | Blister 1 ud. | 1 | 12 |

CON DEPÓSITO



Campus college



CON DEPÓSITO

4 Afilalápiz con depósito

Afilalápiz de plástico con depósito, cuchilla de acero y 4 colores surtidos.

| CÓDIGO | Color | Presentación |
|--------|---------|--------------|
| 081366 | ● ● ● ● | Exp. 24 ud. |

Campus college



CON DEPÓSITO

5 Afilalápiz doble con depósito

Afilalápiz de plástico doble con depósito. Cuchilla de acero. 3 colores surtidos.

| CÓDIGO | Color | Presentación |
|--------|---------|--------------|
| 081369 | ● ● ● ● | Exp. 24 ud. |

Campus college



CON DEPÓSITO

6 Campus College • Afilalápiz con depósito

Afilalápiz de plástico con depósito, cuchilla de acero y 4 colores surtidos.

| CÓDIGO | Color | Presentación |
|--------|---------|--------------|
| 081367 | ● ● ● ● | Exp. 24 ud. |

Campus college



CON DEPÓSITO

7 Campus College • Afilalápiz Space

Afilalápiz de plástico con depósito. Goma en los laterales para una mejor sujeción. Cuchilla de acero. 4 colores surtidos.

| CÓDIGO | Color | Presentación |
|--------|---------|--------------|
| 080673 | ● ● ● ● | Exp. 24 ud. |

Campus college

8 Afilalápiz doble con depósito y goma de borrar

Afilalápices de plástico con depósito y goma de borrar. Cuchilla de acero. 3 colores surtidos.

| CÓDIGO | Color | Presentación | | |
|--------|-------|-------------------------|---|----|
| 080909 | ● ● ● | Blister 1 ud. | 1 | 12 |
| 080901 | ● ● ● | Exp. 24 ud. (8 x color) | - | 24 |

CON DEPÓSITO



No permite apertura de envase. Venta por caja

Permite apertura de envase. Venta por unidad

Unidades que contiene la caja

LÁPICES DE GRAFITO

Campus University



1 Campus University • Graphite



Nueva mina más suave. Fácil afilado.

Lápiz de grafito con cuerpo de madera. Ideal para escritura y dibujo. Alta resistencia a la rotura de la mina. Graduación 2 HB.

| CÓDIGO | Graduación | Presentación | | |
|--------|------------|---------------|---|----|
| 080535 | 2.HB | Caja 12 ud. | 1 | 12 |
| 081042 | 2.HB | Blíster 4 ud. | 1 | 12 |

ADAPTADOR PARA LÁPICES

Campus University



2 Campus University Adaptador para lápiz

Válido para diestros y zurdos

Estimula la coordinación de la mano y los dedos y ayuda a los niños a que cojan el lápiz o el bolígrafo correctamente. Fabricado en plástico inyectado lavable. Ergonómico. Medidas: 2 x 2 x 2 cm. Colores: verde, azul, amarillo y rojo. A partir de 3 años.

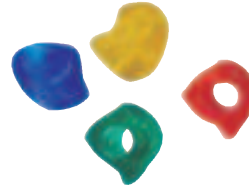

| CÓDIGO | Color | Bolsa |
|--------|---------|--------|
| 630028 | Surtido | 20 ud. |

LÁPICES INFANTILES

Campus University

3 Campus University Lápices infantiles Sports



Expositor de 36 divertidos lápices con gomas en varios colores y formas. Cuerpo de madera. Seis motivos diferentes de deportes.

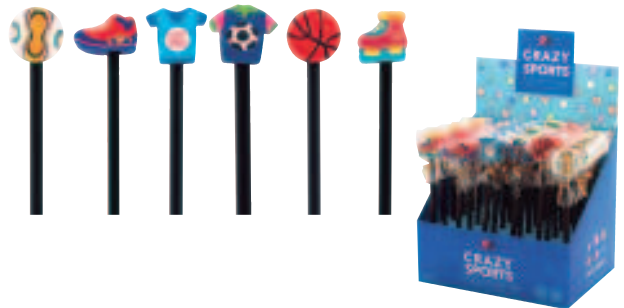

| CÓDIGO | Presentación |
|--------|----------------|
| 081098 | Exp. de 36 ud. |

Campus University



4 Campus University Lápices infantiles Vehicles



Expositor de 36 divertidos lápices con gomas en varios colores y formas. Cuerpo de madera. Cinco motivos diferentes de vehículos.

| CÓDIGO | Presentación |
|--------|----------------|
| 081099 | Exp. de 36 ud. |

Campus University



5 Campus University Lápices infantiles Fruits



Expositor de 36 divertidos lápices con gomas en varios colores y formas. Cuerpo de madera. Seis motivos diferentes de frutas.

| CÓDIGO | Presentación |
|--------|----------------|
| 081097 | Exp. de 36 ud. |



No permite apertura de envase
Venta por caja



Permite apertura de envase
Venta por unidad



Unidades que
contiene la caja

LÁPICES DE COLORES

Campus college



COLORES METÁLICOS

1 Campus College Lápices colores metálicos

Madera negra

Lápices con cuerpo de madera negra. Minas de colores metalizados. Aptos para uso escolar e ideales para crear diseños llamativos. Blíster con colgador.

| CÓDIGO | Color | | |
|--------|---------------|---|---|
| 080562 | 6 metalizados | 1 | 6 |



Campus college

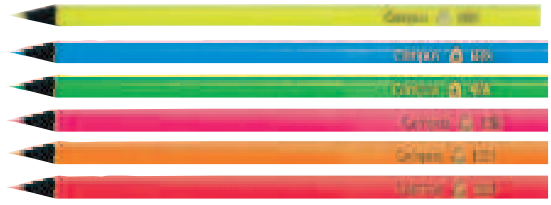

COLORES NEÓN

2 Campus College Lápices colores Neón

Madera negra

Lápices con cuerpo de madera negra. Minas color neón. Apto para uso escolar e ideal para crear diseños llamativos. Blíster con colgador.

| CÓDIGO | Color | | |
|--------|--------|---|---|
| 080563 | 6 neón | 1 | 6 |



Campus college



3 Campus College Lápices de colores

Lápices de colores con cuerpo de resina de plástico. Fáciles de sacar punta. Mina muy resistente. Escritura suave. Colores intensos. Ideales para uso escolar. Estuche de cartón.

| CÓDIGO | Colores | |
|--------|---------|----|
| 630716 | 12 | 12 |
| 630717 | 24 | 6 |

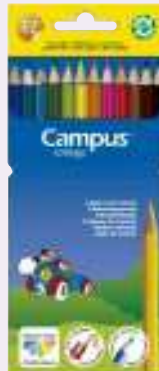

Campus college



4 Campus College Lápices de colores

Minas más gruesas y duraderas

Lápices de colores con cuerpo de madera. Minas más gruesas y duraderas. Escritura suave. Colores intensos. Ideales para el uso escolar. Estuche de cartón.

| CÓDIGO | Colores | | |
|--------|---------|---|----|
| 080564 | 12 | 1 | 12 |
| 630480 | 24 | - | 6 |



Campus college



5 Campus College • Lápices color pastel

Colores pastel

Lápices hexagonales con cuerpo de madera. Minas de colores pastel. Escritura suave. Ideales para uso escolar. Blíster con colgador.

| CÓDIGO | Colores | | |
|--------|---------|---|----|
| 630772 | 12 | 1 | 12 |



No permite apertura de envase
Venta por caja

Permite apertura de envase
Venta por unidad

Unidades que contiene la caja

LÁPICES DE COLORES



1 Campus College Lápices de colores RAINBOW

Minas ARCO IRIS

Lápices con cuerpo de madera. Mina arco iris multicolor muy resistente. Fácil de sujetar por manos pequeñas. Ideal para uso escolar.

| CÓDIGO | Presentación |
|--------|--------------|
| 630411 | Bote 20 ud. |



3 Alpino • Lápices de colores Festival

Lápices de colores de alta calidad. Mina resistente al agua de 3 mm de diámetro. Lápices libres de madera.

| CÓDIGO | Color | Caja |
|--------|--------------|--------|
| 649433 | Amarillo | 12 ud. |
| 649434 | Azul claro | 12 ud. |
| 649435 | Azul oscuro | 12 ud. |
| 649436 | Marrón | 12 ud. |
| 649437 | Naranja | 12 ud. |
| 649438 | Negro | 12 ud. |
| 649439 | Rojo | 12 ud. |
| 649440 | Carne | 12 ud. |
| 649441 | Rosa | 12 ud. |
| 649442 | Verde claro | 12 ud. |
| 649443 | Verde oscuro | 12 ud. |
| 649444 | Violeta | 12 ud. |



5 Alpino • Lápices de colores Tri

Lápices con cuerpo de madera. Mina de 3,3 mm de grosor con alta resistencia al agua. Colores vivos y brillantes. Ideal para uso escolar. Estuche de cartón.

| CÓDIGO | Colores | Contenido |
|--------|---------|-----------|
| 630818 | 12 | 12 |
| 630819 | 24 | 6 |



2 Alpino • Lápices de colores

Clásico

Lápices con cuerpo de plástico. Mina de 3 mm de grosor con alta resistencia a la rotura. Colores vivos y brillantes. Ideal para uso escolar. Estuche de cartón con bandeja extraíble.

| CÓDIGO | Colores | Contenido |
|--------|---------|-----------|
| 630040 | 12 | 1 12 |
| 630041 | 18 | - 12 |
| 630042 | 24 | 1 12 |
| 649796 | 36 | - 4 |



4 Alpino Lápices de colores Festival

Pack escolar

288 Lápices de colores de alta calidad, hexagonal, mina resistente al agua de 3 mm de diámetro. Lápices libres de madera. 12 colores (24 unidades por color). Incluye 6 sacapuntas.

| CÓDIGO | Colores | Contenido |
|--------|----------------------|-----------|
| 649445 | 12 surtidos x 24 ud. | 288 |



6 Alpino Lápices de colores Trimax

120 lápices triangulares gruesos, con mina de 5,4 mm. resistente a la rotura. Incluye 3 sacapuntas especiales. 12 colores (10 unidades por color).

| CÓDIGO | Colores | Contenido |
|--------|----------------------|-----------|
| 649446 | 12 surtidos x 10 ud. | 120 |

LÁPICES DE COLORES

STAEDTLER



1 Staedtler Noris Colour 185

Superficie suave antideslizante. Colores intensos. Mayor resistencia de la mina. Respetuoso con el medio ambiente, fabricado con "Upcycled Wood". Contenido de madera procedente de bosques con certificación sostenible. Estuche de cartón.

| CÓDIGO | Colores | |
|--------|---------|----|
| 649280 | 12 | 10 |
| 649281 | 24 | 5 |



2 Bic Evolution Stripes

Lápices con cuerpo de plástico. Colores intensos. Fáciles de sacar punta. Mina muy resistente. Longitud: 176 mm. Ideales para uso escolar. Estuche de cartón.

| CÓDIGO | Colores | |
|--------|---------|----|
| 649790 | 12 | 12 |
| 649581 | 18 | 12 |
| 649791 | 24 | 12 |



3 Bic Lápices de colores Tropicolors 2

Pack escolar: 216 lápices de plástico de colores intensos. 12 colores (18 unidades por color).

| CÓDIGO | Colores | Contenido |
|--------|----------------------|-----------|
| 649272 | 12 surtidos x 18 ud. | 216 |



GIOTTO



4 Giotto Lápices de colores Mega 108 ud.

Pack escolar
108 lápices de colores hexagonales de alta calidad. Mina grande super resistente de 5,5 mm de diámetro. 12 colores, 9 unidades por color.

| CÓDIGO | Colores | Contenido |
|--------|---------------------|-----------|
| 649406 | 12 surtidos x 9 ud. | 108 |



GIOTTO



5 Giotto Lápices de colores Elios 288 ud.

Pack escolar
288 lápices de colores triangulares de alta calidad. Libres de madera. Mina super resistente de 3,3 mm de diámetro. 12 colores, 24 unidades por color.

| CÓDIGO | Colores | Contenido |
|--------|----------------------|-----------|
| 649405 | 12 surtidos x 24 ud. | 288 |



GIOTTO



6 Giotto Lápices de colores Stilnovo 192 ud.

Pack escolar
192 lápices de colores triangulares de alta calidad. Mina super resistente de 3,3 mm de diámetro. 12 colores, 16 unidades por color.

| CÓDIGO | Colores | Contenido |
|--------|----------------------|-----------|
| 649404 | 12 surtidos x 16 ud. | 192 |



No permite apertura de envase
Venta por caja



Permite apertura de envase
Venta por unidad



Unidades que
contiene la caja

LÁPICES DE COLORES EN ESTUCHE METÁLICO

MATERIAL ESCOLAR

Campus University



1 Campus University Lápices de colores acuarelables



Lápices de colores con cuerpo de madera. Mina con alta concentración de pigmento. Son poco polvorientos y resistentes a la rotura y a la luz en base al color. Presentados en estuche de metal.

| CÓDIGO | Colores |
|--------|---------|
| 630367 | 12 |
| 630368 | 24 |

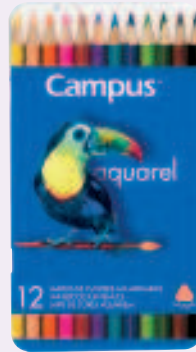

STAEOTLER



2 Staedtler Lápices de colores 146C



Mina hexagonal suave para una amplia gama de técnicas en seco. Colores altamente pigmentados y fáciles de mezclar entre sí. Madera PEFC-certificada, procedente de bosques de gestión sostenibles. Estuche de metal.

| CÓDIGO | Colores | |
|--------|---------|----|
| 080350 | 12 | 10 |
| 080351 | 24 | 5 |

STAEOTLER



3 Staedtler Lápices de colores suaves 149C



Mina hexagonal super suave, con excelente cobertura. Colores intensos y brillantes sobre papel blanco y negro. Madera certificada, procedente de bosques de gestión sostenible. Estuche de metal con 24 lápices en colores surtidos.

| CÓDIGO | Colores | |
|--------|---------|---|
| 080352 | 24 | 5 |

Bruynzeel

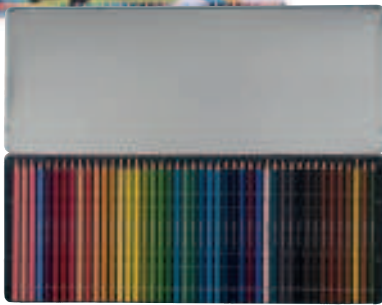
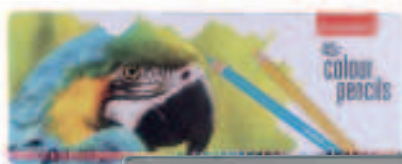

4 Bruynzeel • Estuche Camaleón 45 lápices



Mina extra fuerte de 2,9 mm de grosor y doble encolado. Pigmentos de gran calidad. Fáciles de mezclar entre sí.

| CÓDIGO | Contenido | |
|--------|------------|---|
| 649286 | 45 colores | 4 |

Bruynzeel



5 Bruynzeel • Estuche Beetle 60 piezas



Contiene 44 lápices de color, 12 lápices metalizados con madera negra, 2 lápices de grafito para esbozos, goma y sacapuntas.

| CÓDIGO | Contenido | |
|--------|-----------|---|
| 649288 | 60 piezas | 4 |

PLUMIERS



1 Carioca Plumier 2 pisos - 37 piezas

Fabricado en tela. 2 cremalleras. Contiene: 18 rotuladores punta fina, 12 lápices de colores, 1 regla, 1 goma blanca, 1 sacapuntas, 1 lápiz de grafito hb, 2 bolígrafos de esfera corvina, 1 bolígrafo con tinta termo-borrable. 2 cremalleras.

| CÓDIGO | Modelo | Medidas cm. |
|--------|--------|-----------------|
| 685461 | Fluo | 19,5 x 13 x 4,5 |

MALETINES DE DIBUJO

Campus



2 Campus • Maletín de dibujo Gallery

79 Componentes. NUEVO DISEÑO

Material artístico para aficionados al dibujo. Caja de madera. Contiene: 24 lápices de colores, 24 pasteles al óleo, 24 acuarelas en pastillas, 2 pinceles artísticos, 2 lápices HB, 1 goma de borrar, 1 sacapuntas metálico y una regla de 10 cm.

| CÓDIGO | Componentes | Medidas cm. |
|--------|-------------|-------------------|
| 630022 | 79 | 37,5 x 26,5 x 4,5 |

Campus



3 Campus Maletín de dibujo

45 Componentes

Maletín de madera con nueve compartimentos. Componentes: 12 tubos de pintura acrílica, 12 lápices de colores, 12 pinturas de cera, cuchillo de plástico, 2 lapiceros 2B, 3 pinceles (tamaños 2, 4 y 6); goma de borrar, sacapuntas de metal y maniquí de madera.

| CÓDIGO | Componentes | Medidas cm. |
|--------|-------------|---------------|
| 630559 | 45 | 36 x 23,5 x 5 |

LÁPICES DE DIBUJO

STAEOTLER



4 Staedtler Lápices Mars Lumograph charcoal 100C

Blíster con 3 lápices carboncillo de varias graduaciones (S: blando, M: medio, H: duro) y 1 difuminador. Diámetro de la mina: aprox. 4,5 mm.

| CÓDIGO | Presentación |
|--------|---------------|
| 080348 | Blister 4 ud. |

STAEOTLER

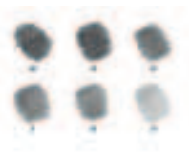

5 Staedtler Lápices Mars Lumograph 100C

Caja de cartón set con 6 lápices Lumograph surtidos (2H, HB, B, 2B, 4B, 6B), goma pequeña Mars plastic 526 33 y afilalápices de metal 510 10.

| CÓDIGO | Presentación |
|--------|--------------|
| 080353 | Caja 6 ud. |

STAEOTLER



6 Staedtler Lápices Mars Lumograph 100C

Estuche metálico con 12 lápices de dibujo de varias graduaciones (6B, 5B, 4B, 3B, 2B, B, HB, F, H, 2H, 3H y 4H). Gran resistencia a las roturas. Alta calidad.

| CÓDIGO | Presentación |
|--------|-------------------|
| 080349 | Caja metal 12 ud. |



No permite apertura de envase
Venta por caja



Permite apertura de envase
Venta por unidad



Unidades que
contiene la caja

LÁPICES DE DIBUJO



1 Bruynzeel Lápices grafito Burotek

6 unidades de los famosos lápices de grafito Bruynzeel Burotek originales y de primera calidad. En 6 diferentes grados de dureza. 2H, 1H, HB, 1B, 2B y 4B. Caja metálica.

| CÓDIGO | Presentación |
|--------|--------------|
| 600462 | Caja 6 ud. |



2 Bruynzeel Lápices grafito Expression

6 lápices de grafito: HB, 1B, 2B, 4B, 6B y 8B. 12 lápices de grafito: 2H, 1H, HB, 1B, 2B, 3B, 4B, 5B, 6B, 7B, 8B y 9B.

| CÓDIGO | Presentación |
|--------|--------------|
| 600463 | Caja 6 ud. |
| 600464 | Caja 12 ud. |

CARBONCILLOS, DIFUMINOS Y SPRAY FIJADOR



3 Conté a Paris • Carboncillos 8 mm

Diámetro de 8 mm y largura de 95 mm

Carboncillos naturales redondos, cuidadosamente seleccionados en base a los criterios de uniformidad y ausencia de imperfecciones.

| CÓDIGO | Dureza | Caja |
|--------|--------|--------|
| 619833 | HB | 12 ud. |
| 619834 | B | 12 ud. |
| 619835 | 2B | 12 ud. |
| 619836 | 3B | 12 ud. |
| 619837 | 4B | 12 ud. |



4 Conté a Paris • Difuminos

Difumino de dos puntas para dibujo artístico. Hechos de papel blanco de algodón puro. Con los difuminos se consiguen bellos difuminados de lápiz, carboncillo o pastel en detalles o grandes superficies.

| CÓDIGO | Diámetro | Longitud | Caja |
|--------|----------|----------|--------|
| 619838 | 5 mm | 120 mm | 12 ud. |
| 619839 | 7,5 mm | 129 mm | 12 ud. |
| 619840 | 9,5 mm | 135 mm | 12 ud. |



5 Conté a Paris • Spray fijador

Spray fijador sin olor y no altera el color. Apto para pastel, grafito, carboncillo o lápices de colores. Se puede utilizar en no más de 2 ó 3 capas Bote de 400 ml.

| CÓDIGO | Contenido |
|--------|--------------|
| 619841 | Bote 400 ml. |



PASTELES BLANDOS



6 Faber-Castell Pasteles blandos Mini Creative Studio

Tamaño mini

Pasteles de textura suave y sedosa. Se difuminan fácilmente con el dedo, difumino, tela, papel o pincel. Se recomienda fijar el dibujo para evitar emborronamientos.

| CÓDIGO | Colores |
|--------|---------|
| 619830 | 24 |



7 Faber-Castell Pasteles blandos Creative Studio

Colores brillantes de intensos matices

Pasteles de textura suave y sedosa. Se difuminan fácilmente con el dedo, difumino, tela, papel o pincel. Ideal para pintar grandes áreas.

| CÓDIGO | Colores |
|--------|---------|
| 619831 | 12 |
| 619832 | 24 |



No permite apertura de envase
Venta por caja



Permite apertura de envase
Venta por unidad



Unidades que
contiene la caja

PASTELES BLANDOS

Campus
college



1 Campus College • Pasteles Blandos

Colores brillantes de textura suave

Pasteles al óleo de textura suave y sedosa. Colores brillantes. Se difuminan fácilmente.



| CÓDIGO | Colores |
|--------|---------|
| 600391 | 12 |

CERAS BLANDAS

MANLEY



2 Manley • Ceras

Ceras de trazo muy suave. Colores resistentes a la luz. Se mezclan fácilmente. No dejan partículas. Diámetro: 10 mm. Estuche de cartón.



Estuches Colores surtidos

| CÓDIGO | Colores | |
|--------|---------|----|
| 630365 | 6 | 6 |
| 630173 | 10 | 10 |
| 630174 | 15 | 10 |
| 630175 | 24 | 5 |
| 630366 | 30 | 5 |



Estuches 12 Ceras Monocolor

| CÓDIGO | Colores | CÓDIGO | Colores |
|--------|---------------------|--------|-----------------------|
| 630588 | Blanco | 630829 | Azul cobalto |
| 630589 | Amarillo limón | 630599 | Verde natural |
| 630590 | Amarillo permanente | 630845 | Verde amarillo claro |
| 630820 | Amarillo claro | 630600 | Verde amarillento |
| 630591 | Amarillo oscuro | 630601 | Verde esmeralda |
| 630592 | Naranja | 630831 | Verde primavera |
| 630593 | Rojo escarlata | 630832 | Ocre |
| 630823 | Carmín | 630856 | Ocre madera |
| 630594 | Rosa natural | 630602 | Tierra sienia tostada |
| 630595 | Rosa claro | 630860 | Tierra sombra tostado |
| 630840 | Lila | 630834 | Pardo |
| 630596 | Azul cyan | 630861 | Gris |
| 630597 | Azul turquesa | 630605 | Negro |
| 630598 | Azul celeste | 630603 | Oro |
| 630842 | Celeste claro | 630604 | Plata |
| 630827 | Azul ultramar | | |
| 630828 | Azul prusia | | |



MANLEY

PACK
ESCOLAR



3 Manley Ceras Pack Escolar

192 ceras de colores surtidos. 16 colores (12 unidades por color).

| CÓDIGO | Colores | Contenido |
|--------|----------------------|-----------|
| 649629 | 16 surtidos x 12 ud. | 192 |

GIOTTO

PACK
ESCOLAR



4 Giotto • Ceras Maxi

Pack escolar

96 ceras redondas de colores vivos y cubrientes. Envueltas individualmente con papel protector. Diámetro: 11,5 mm.

| CÓDIGO | Colores | Contenido |
|--------|-------------------|-----------|
| 649408 | 12 surt. x 8 uds. | 96 |



No permite apertura de envase
Venta por caja



Permite apertura de envase
Venta por unidad



Unidades que
contiene la caja

CERAS BLANDAS



1 Dacs • Ceras blandas

Colores vivos y cubrientes

Ceras de textura cremosa y de trazo suave y cubriente. No dejan partículas. Los colores se pueden mezclar y no manchan. Caja de cartón.

| CÓDIGO | Colores | |
|--------|---------|----|
| 630214 | 12 | 10 |
| 630215 | 24 | 10 |



2 Dacs • Pack escolar ceras blandas

Pack escolar

288 ceras cremosas y de trazo muy suave. No dejan partículas. Los colores se pueden mezclar y no manchan.

| CÓDIGO | Colores | Contenido |
|--------|----------------------|-----------|
| 649413 | 12 surtidos x 24 ud. | 288 |

CERAS PLÁSTICAS



3 Jovi • Ceras Wax Crayons

Especialmente adecuadas para ser la primera cera de los más pequeños. No manchan, no huelen, no se rompen. Colores vivos y luminosos. Trazo suave, deslizan muy bien sobre el papel. Ceras gruesas y redondeadas.

| CÓDIGO | Colores | |
|--------|---------|----|
| 630177 | 12 | 10 |
| 649903 | 18 | 10 |
| 649761 | 24 | 10 |

| CÓDIGO | Colores | Contenido |
|--------|----------------------|-----------|
| 649431 | 12 surtidos x 25 ud. | 300 |

| CÓDIGO | Colores | Contenido |
|--------|---------------------------|-------------|
| 649091 | 6 colores multiculturales | Bote 60 ud. |
| 649092 | 6 colores pastel | Bote 60 ud. |



| CÓDIGO | Color | Caja |
|--------|---------------|--------|
| 649414 | Amarillo | 12 ud. |
| 649415 | Rojo | 12 ud. |
| 649416 | Marrón claro | 12 ud. |
| 649417 | Verde claro | 12 ud. |
| 649418 | Azul claro | 12 ud. |
| 649419 | Azul oscuro | 12 ud. |
| 649420 | Naranja | 12 ud. |
| 649421 | Rosa | 12 ud. |
| 649422 | Lila | 12 ud. |
| 649423 | Negro | 12 ud. |
| 649424 | Blanco | 12 ud. |
| 649425 | Verde oscuro | 12 ud. |
| 649426 | Marrón oscuro | 12 ud. |
| 649427 | Carne | 12 ud. |
| 649428 | Gris | 12 ud. |
| 649429 | Plata | 12 ud. |
| 649430 | Oro | 12 ud. |



4 Jovi • Ceras Jumbo Easy Grip

Ceras triangulares que ni manchan ni se rompen. De colores vivos y luminosos, su diseño triangular permite que se adapten perfectamente a la mano del niño y que no rueden. Permite el uso de sacapuntas. Libre de los principales alérgenos.

| CÓDIGO | Colores | |
|--------|---------|----|
| 649779 | 12 | 12 |
| 649780 | 24 | 12 |

| CÓDIGO | Colores | Contenido |
|--------|----------------------|-----------|
| 630871 | 12 surtidos x 25 ud. | 300 |



No permite apertura de envase
Venta por caja



Permite apertura de envase
Venta por unidad



Unidades que
contiene la caja

CERAS PLÁSTICAS



1 Campus College • Ceras plásticas

Colores brillantes y mezclables

Ceras plásticas de cuerpo cilíndrico. Se puede afilar y pintar con cualquier parte de la cera. Colores intensos de alta calidad. Trazo suave. Borrables. Se afilan fácilmente. Mezclables para crear una infinidad de tonalidades. No ensucian. No tóxicas. Ideal para uso escolar.



| CÓDIGO | Colores | | |
|--------|---------|---|----|
| 630735 | 12 | 1 | 12 |
| 630776 | 24 | - | 6 |



PACK ESCOLAR

2 Bic • Plastidecor Kids

El más conocido

Ceras plásticas de color. Mezclables, no ensucian. Utilizables sobre papel satinado.

| CÓDIGO | Colores | | |
|--------|---------|---|----|
| 630036 | 12 | 1 | 12 |
| 630037 | 18 | - | 12 |
| 630038 | 24 | 1 | 12 |
| 649759 | 36 | - | 6 |

| CÓDIGO | Color | Caja |
|--------|------------|--------|
| 649819 | Naranja | 25 ud. |
| 649820 | Blanco | 25 ud. |
| 649821 | Rojo | 25 ud. |
| 649822 | Marrón | 25 ud. |
| 649823 | Amarillo | 25 ud. |
| 649824 | Violeta | 25 ud. |
| 649825 | Rosa | 25 ud. |
| 649826 | Verde osc. | 25 ud. |
| 649827 | Azul | 25 ud. |
| 649828 | Verde | 25 ud. |
| 649829 | Negro | 25 ud. |
| 649830 | Azul claro | 25 ud. |
| 649207 | Carne | 25 ud. |

| CÓDIGO | Colores | Contenido |
|--------|---------------------|-----------|
| 649818 | 16 colores x 22 ud. | 352 |



3 Bic • Plastidecor Peques

Forma triangular

Ceras plásticas de color. Colores mezclables que no ensucian. Utilizables sobre papel satinado. Forma triangular y tamaño grueso para las manos más pequeñas.

| CÓDIGO | Colores | |
|--------|---------|----|
| 630176 | 12 | 12 |

| CÓDIGO | Colores | Contenido |
|--------|----------------------|-----------|
| 649805 | 12 surtidos x 12 ud. | 144 |



PACK ESCOLAR

No permite apertura de envase
Venta por caja

Permite apertura de envase
Venta por unidad

Unidades que contiene la caja

ROTULADORES ESCOLARES



1 Kekko • Rotuladores de colores

Punta de fibra muy resistente de 2 mm de diámetro. Hexagonales. Capuchón ventilado. Lavables.

| CÓDIGO | Colores |
|--------|---------|
| 630938 | 12 |
| 630939 | 24 |



2 Campus College • Rotuladores de colores

Punta de 3 mm de diámetro. Lavables. Punta de fibra muy resistente de larga duración. Capuchón ventilado.

| CÓDIGO | Colores | | |
|--------|---------|---|----|
| 630562 | 12 | 1 | 12 |
| 630563 | 24 | 1 | 12 |



3 Campus College Rotuladores doble punta

Doble punta, la más gruesa de 4 mm de diámetro y la más fina de 2 mm. Lavables. Punta de fibra muy resistente de larga duración. Capuchón ventilado.

| CÓDIGO | Colores | | |
|--------|---------|---|----|
| 080923 | 12 | 1 | 12 |
| 080924 | 24 | 1 | 12 |



4 Campus Rotuladores punta pincel

Punta de pincel resistente. Colores vivos. Capuchón ventilado. Perfectos para dibujos, colorear y lettering. Tinta a base de agua.

| CÓDIGO | Colores | |
|---------|-------------------|-------------|
| 630843 | 12 | 1 |
| 630844 | 24 | 1 |
| 630955* | Estuches surtidos | Exp. 18 ud. |

3 Campus College Rotuladores doble punta

Doble punta, la más gruesa de 4 mm de diámetro y la más fina de 2 mm. Lavables. Punta de fibra muy resistente de larga duración. Capuchón ventilado.

4 Campus Rotuladores punta pincel

Punta de pincel resistente. Colores vivos. Capuchón ventilado. Perfectos para dibujos, colorear y lettering. Tinta a base de agua.

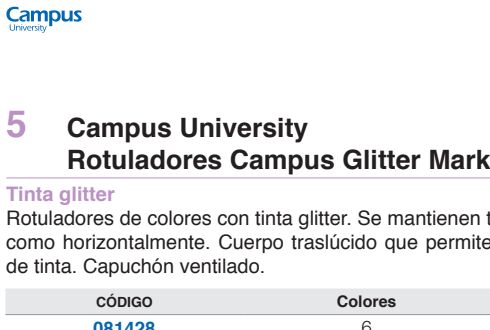

5 Campus University Rotuladores Campus Glitter Marker

Tinta glitter
Rotuladores de colores con tinta glitter. Se mantienen tanto vertical como horizontalmente. Cuerpo traslúcido que permite ver el nivel de tinta. Capuchón ventilado.

| CÓDIGO | Colores |
|--------|---------|
| 081428 | 6 |



5 Campus University Rotuladores Campus Glitter Marker

Tinta glitter
Rotuladores de colores con tinta glitter. Se mantienen tanto vertical como horizontalmente. Cuerpo traslúcido que permite ver el nivel de tinta. Capuchón ventilado.

ROTULADORES ESCOLARES

Campus[®] Student

Ø 1 mm
6 mm

1 Campus Student Rotuladores TopiColor doble punta

Rotuladores escolares con dos tipos de punta. Punta biselada con un trazo de 6 mm y punta redonda fina de 1 mm. Lavable, punta de fibra y capuchón ventilado.

| CÓDIGO | Colores | | |
|--------|---------|---|----|
| 081265 | 12 | 1 | 12 |
| 081266 | 24 | 1 | 6 |
| 081267 | 36 | 1 | 6 |
| 081268 | 48 | 1 | 6 |

Carioca

Ø 2,6 mm
Ø 4,7 mm

2 Carioca • Rotuladores Birello doble punta

Rotuladores escolares con dos tipos de punta. La punta más gruesa es de 4,7 mm de diámetro y la más fina de 2,6 mm. Lavable, punta de fibra y capuchón ventilado.

| CÓDIGO | Colores | |
|--------|---------|----|
| 119426 | 12 | 12 |
| 649837 | 24 | 12 |

Carioca

Ø 2,6 mm

3 Carioca • Rotuladores Joy School Box

Pack escolar
288 rotuladores escolares de punta fina para un trazo preciso. Tinta superlavable no tóxica, fácil de quitar de la piel con agua y sin jabón.

| CÓDIGO | Colores | Contenido |
|--------|---------------------|-----------|
| 649193 | 12 colores x 24 ud. | 288 |

Carioca

Ø 6 mm

4 Carioca • Rotuladores Jumbo

Rotulador con punta maxi 6 mm tipo ojival, cuerpo octagonal para una fácil empuñadura. Tinta superlavable no tóxica, fácil de quitar de la piel con agua sin jabón. Capuchón ventilado.

| CÓDIGO | Colores | |
|--------|---------|----|
| 649592 | 12 | 12 |
| 649538 | 24 | 12 |

Carioca

Ø 6 mm

5 Carioca • Rotuladores Jumbo School Box

Pack escolar
144 rotuladores escolares de punta maxi de 6 mm.

| CÓDIGO | Colores | Contenido |
|--------|---------------------|-----------|
| 649194 | 12 colores x 12 ud. | 144 |

No permite apertura de envase
Venta por caja

Permite apertura de envase
Venta por unidad

Unidades que contiene la caja

ROTULADORES ESCOLARES

GIOTTO



PACK ESCOLAR



Ø 2,8 mm



1 Giotto • Rotuladores Turbo Color

Rotulador escolar con tinta inocua y lavable. Punta fina de 2,8 mm bloqueada que no se hunde, resistente. Capuchón ventilado.

| CÓDIGO | Colores | | |
|--------|---------|---|----|
| 630270 | 12 | 1 | 10 |
| 649981 | 24 | 1 | 5 |

| CÓDIGO | Colores | Contenido |
|--------|---------------------|-----------|
| 649409 | 12 colores x 12 ud. | 144 |

| CÓDIGO | Color | Caja |
|--------|---------------|--------|
| 649242 | Amarillo | 12 ud. |
| 649243 | Naranja | 12 ud. |
| 649244 | Carne | 12 ud. |
| 649245 | Rosa | 12 ud. |
| 649246 | Magenta | 12 ud. |
| 649247 | Rojo | 12 ud. |
| 649248 | Marrón claro | 12 ud. |
| 649249 | Marrón oscuro | 12 ud. |
| 649250 | Verde claro | 12 ud. |
| 649251 | Verde oscuro | 12 ud. |
| 649252 | Gris | 12 ud. |
| 649253 | Azul celeste | 12 ud. |
| 649254 | Azul ultramar | 12 ud. |
| 649255 | Violeta | 12 ud. |
| 649256 | Negro | 12 ud. |

GIOTTO



PACK ESCOLAR



Ø 5 mm



2 Giotto • Rotuladores Turbo Maxi

Rotuladores escolares de punta gruesa de 5 mm. Punta bloqueada que no se hunde, muy resistente y de larga duración.

| CÓDIGO | Colores | | |
|--------|---------|---|---|
| 649979 | 12 | 1 | 5 |
| 649978 | 24 | 1 | 5 |

| CÓDIGO | Colores | Contenido |
|--------|--------------------|-----------|
| 649410 | 12 colores x 9 ud. | 108 |

| CÓDIGO | Color | Caja |
|--------|---------------|--------|
| 649227 | Amarillo | 12 ud. |
| 649228 | Naranja | 12 ud. |
| 649229 | Carne | 12 ud. |
| 649230 | Rosa | 12 ud. |
| 649231 | Magenta | 12 ud. |
| 649232 | Rojo | 12 ud. |
| 649233 | Marrón claro | 12 ud. |
| 649234 | Marrón oscuro | 12 ud. |
| 649235 | Verde claro | 12 ud. |
| 649236 | Verde oscuro | 12 ud. |
| 649237 | Gris | 12 ud. |
| 649238 | Azul celeste | 12 ud. |
| 649239 | Azul ultramar | 12 ud. |
| 649240 | Violeta | 12 ud. |
| 649241 | Negro | 12 ud. |



No permite apertura de envase
Venta por caja



Permite apertura de envase
Venta por unidad



Unidades que
contiene la caja

ROTULADORES ESCOLARES



1 Bic Kids • Kid Couleur

Rotuladores escolares de colores brillantes. Tinta lavable que se elimina de las manos y los tejidos. Capuchón ventilado. Punta bloqueada media de 2,8 mm muy resistente. No se secan.

| CÓDIGO | Colores | |
|--------|---------|----|
| 118803 | 10 + 2 | 12 |
| 649282 | 14 + 4 | 12 |
| 118798 | 18 + 6 | 12 |



PACK ESCOLAR



2 Bic Kids Kid Couleur

Pack escolar
144 rotuladores escolares de colores brillantes que no se secan.

| CÓDIGO | Colores | Contenido |
|--------|---------------------|-----------|
| 649271 | 12 colores x 12 ud. | 144 |



3 Crayola • Super Lavables Maxi Punta

Rotuladores escolares de punta gruesa, resistente a los golpes. Tinta super lavable. Tapón ventilado. Colores brillantes.

| CÓDIGO | Colores |
|--------|---------|
| 630745 | 12 |
| 630746 | 24 |



4 Staedtler • Rotuladores Noris 326

Rotulador de cuerpo hexagonal con punta de fibra para escribir y dibujar, tinta con base de agua. Lavables. Tinta antisecado. Capuchón ventilado, punta resistente a la presión. Cuerpo y capuchón fabricados en un 97% de material reciclado.

| CÓDIGO | Colores | |
|--------|---------|----|
| 630822 | 10 | 10 |
| 630824 | 20 | 5 |



5 Bruynzeel • Estuche Rotuladores

Especialmente pensados para uso escolar. Colores vibrantes e intensos. Tinta súper lavable.

| CÓDIGO | Colores |
|--------|---------|
| 649283 | 50 |



6 Bruynzeel Rotuladores mágicos

Cambia de color
8 rotuladores con efecto mágico. Usa el bolígrafo blanco mágico para pintar sobre los dibujos y los colores se transformarán.

| CÓDIGO | Estuche |
|--------|-----------|
| 649197 | 8 colores |

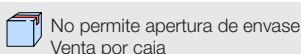

ROTULADORES ARTÍSTICOS

Sharpie.



1 Sharpie • Rotuladores Sharpie S Note

Marcadores para resaltar, marcar, subrayar, organizar y colorear. Capuchón del color de la tinta. Colores que no traspasan. Escribe, subraya, resalta y colorea con la punta biselada versátil 2 en 1. Tinta a base de agua.

| CÓDIGO | Envase |
|--------|-----------------------|
| 118607 | Blistér de 4 colores |
| 118608 | Blistér de 12 colores |
| 118609 | Blistér de 20 colores |

Sharpie.



2 Sharpie • Rotuladores Sharpie S Note Duo doble punta

Marcadores de dos puntas: redonda y biselada. La punta biselada permite alternar entre trazos finos y anchos. Ideales para resaltar notas, subrayar, dibujar,... Tinta a base de agua que no traspasa el papel. El color del clip indica el color de la tinta.

| CÓDIGO | Envase |
|--------|-----------------------|
| 119671 | Estuche de 8 colores |
| 119672 | Estuche de 16 colores |



Ø 0,8 mm

3 Bic • Rotuladores permanentes Intensity

Marcadores permanentes de punta fina de 0,8 mm que escriben sobre cualquier superficie. La tinta se seca muy rápido.

| CÓDIGO | Colores |
|--------|------------------|
| 081418 | 5 colores vivos |
| 081419 | 5 colores pastel |



Ø 0,7 mm Ø 0,9 mm

4 Bic • Rotuladores doble punta pincel Intensity Dual Tip pastel

Rotuladores de doble punta. Punta de pincel de 0,9 mm y punta fina de 0,7 mm. Ideales para escribir, dibujar, colorear o escribir. Tinta de base de agua.

| CÓDIGO | Colores |
|--------|---------|
| 081568 | 6 |

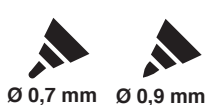

Ø 0,7 mm Ø 0,9 mm

5 Bic • Rotuladores doble punta pincel Intensity Dual Tip

Rotuladores de doble punta. Punta de pincel de 0,9 mm y punta fina de 0,7 mm. Ideales para escribir, dibujar, colorear o escribir. Tinta de base de agua.

| CÓDIGO | Colores |
|--------|---------|
| 081567 | 6 |
| 081566 | 12 |



No permite apertura de envase
Venta por caja



Permite apertura de envase
Venta por unidad



Unidades que
contiene la caja

ROTULADORES ARTÍSTICOS

STAEDTLER

Ø 0,5-0,8 mm

Ø 1-6 mm



1 Staedtlер • Rotuladores doble punta pincel acuarelable 3001

Rotuladores de doble punta acuarelable, rotulador y pincel, ideal para trazos variables y sombreados. Ancho de línea punta rotulador: 0,5-0,8 mm aprox. Ancho de línea punta pincel: 1,0-6,0 mm aprox.

| CÓDIGO | Colores |
|--------|---------|
| 081574 | 18 |
| 081575 | 36 |

STAEDTLER

Ø 0,5-0,8 mm

Ø 1-6 mm



2 Staedtlер • Rotuladores doble punta brush lettering 3004

Rotuladores de doble punta acuarelable, rotulador y pincel, ideal para trazos variables y sombreados. Ancho de línea punta rotulador: 0,5-0,8 mm aprox. Ancho de línea punta pincel: 1,0-6,0 mm aprox.

| CÓDIGO | Colores |
|--------|---------|
| 080356 | 12 |

STAEDTLER

Ø 0,5 mm

Ø 3 mm



3 Staedtlер • Rotuladores doble punta permanente 3187

Un rotulador, dos puntas, para máxima versatilidad y excelente aplicación de color. Permanente. Ideal para diseños creativos sobre la mayoría de superficies. Puntas de fibra resistente. Anchos de línea: 0,5-3 mm aprox.

| CÓDIGO | Colores |
|--------|---------|
| 080357 | 18 |

STAEDTLER

Ø 3 mm

Ø 0,5-0,8 mm



4 Staedtlер • Rotuladores doble punta de fibra 3200

Rotuladores de doble punta de fibra, con puntas resistentes a la presión. Perfectos para esbozar, dibujar, ilustrar, escribir y colorear. Anchos de línea entre aprox. 3,0 mm y 0,5-0,8 mm. Estuche de plástico con 36 rotuladores, colores surtidos.

| CÓDIGO | Colores |
|--------|---------|
| 081576 | 36 |
| 081577 | 72 |



5 Talens • Rotuladores acuarelables punta pincel ECOLINE

Rotuladores acuarelables de punta pincel de fieltro, flexible y resistente. Tinta líquida que fluye en húmedo. La tinta permanece soluble después del secado, por lo que se puede seguir trabajando y mezclándola después del secado. Sus plumillas son reversibles, lo que permite cambiar a una punta nueva si la original se desgasta o deshilacha. Colores muy brillantes y saturados. No tienen olor. Perfectos para ilustraciones, tarjetas, lettering, caligrafía, dibujar, dibujar cómics y mucho más.

| CÓDIGO | Colores |
|--------|---------------------------|
| 600441 | Colores primarios 5 ud. |
| 600442 | Colores pastel 5 ud. |
| 600443 | Colores básicos 10 ud. |
| 600438 | Colores pastel 10 ud. |
| 600439 | Colores brillantes 10 ud. |
| 600440 | Colores botánicos 10 ud. |



No permite apertura de envase
Venta por caja



Permite apertura de envase
Venta por unidad



Unidades que
contiene la caja

ROTULADORES ARTÍSTICOS



1 Sakura • Rotuladores Brush Pen Koi

Rotuladores acuarelables de punta pincel de fieltro, flexible y resistente. Permite hacer pinceladas finas, medianas o audaces cambiando la presión de la punta. Se pueden mezclar entre sí. Tinta sin olor. Ideales para ilustraciones, lettering o dibujo de cómics.

| CÓDIGO | Colores |
|--------|------------------|
| 600465 | Manga 6 surtidos |
| 600445 | Urban 6 surtidos |



2 Sakura • Rotuladores Coloring Brush Pen Koi

Rotuladores acuarelables de punta pincel de fieltro, flexible y resistente. Permite hacer pinceladas finas, medianas o audaces cambiando la presión de la punta. Se pueden mezclar entre sí. Tinta sin olor. Ideales para ilustraciones, lettering o dibujo de cómics.

| CÓDIGO | Colores |
|--------|-------------|
| 600444 | 12 surtidos |



3 Sakura • Rotuladores Pigma Brush Pen

Rotuladores acuarelables de punta pincel flexible. Para realizar ilustraciones y dibujos, tanto técnicos como artísticos. Desde líneas muy finas a grandes trazos. Punta muy resistente, con flujo de tinta suave, precisa y consistente. La tinta es de secado rápido, no atraviesa el papel y es soluble. Set de 3 rotuladores: FB, MB y BB (fino, medio y grueso).

| CÓDIGO | Tamaños de trazo |
|--------|------------------|
| 600446 | FB, MB y BB |



4 Plus Office • Rotuladores Metallic Marker

Ideales para escribir, pintar, marcar cualquier tipo de materiales. Perfecto para superficies oscuras o transparentes. Estuche con 4 colores: azul, rojo, oro y plata. Ancho de línea 1.2 mm.

| CÓDIGO | Colores |
|--------|------------|
| 081051 | 4 surtidos |



5 Staedtler • Rotuladores Metálicos 8323

5 marcadores metálicos, colores oro, plata, rojo, azul y verde. Para escritura opaca y decoración en papel claro y oscuro, así como en cartulina. Sin necesidad de bombear ni agitar. Se pueden limpiar fácilmente con un paño húmedo las superficies lisas, como el cristal y los espejos. Ancho de línea aprox. 1-2 mm.

| CÓDIGO | Colores |
|--------|------------|
| 080362 | 5 surtidos |



Ø 1 - 6 mm

6 Staedtler Rotuladores Metálicos 8321

Rotuladores metálicos con punta pincel para escritura opaca y decoración en papel claro y oscuro, así como en cartulina. Sin necesidad de bombear ni agitar. Se pueden limpiar fácilmente con un paño húmedo las superficies lisas, como el cristal y los espejos. Ancho de línea aprox. 1-6 mm.



| CÓDIGO | Colores |
|--------|-------------|
| 080361 | 10 surtidos |



No permite apertura de envase
Venta por caja



Permite apertura de envase
Venta por unidad



Unidades que
contiene la caja

ROTULADORES ARTÍSTICOS



1 Plus Office • Rotuladores Metálicos Oro, Plata y Blanco

Marcadores blanco, oro y plata, ideales para escribir, pintar o marcar cualquier tipo de materiales con un efecto muy denso. Para superficies oscuras o transparentes.

| CÓDIGO | Color | | |
|--------|--------|---|----|
| 080869 | Blanco | 1 | 12 |
| 081423 | Oro | - | 12 |
| 081424 | Plata | - | 12 |



Campus **Acrylic**



2 Campus Acrylic Blister 4 colores metálicos

Rotuladores acrílicos de pintura con base al agua, no permanente, opaca y de secado rápido. Los marcadores acrílicos son versátiles para todo tipo de trabajos. Aptos para todo tipo de superficies: cristal, madera, plástico, metal,... Blister de cuatro colores metálicos: plata, oro, blanco y negro.

| CÓDIGO | Colores | Presentación |
|--------|---------------------|------------------|
| 081269 | 4 colores metálicos | Estuche de 4 ud. |



Campus **Acrylic**



3 Campus Acrylic Blister 6 colores pastel

Rotuladores acrílicos de pintura con base al agua, no permanente, opaca y de secado rápido. Los marcadores acrílicos son versátiles para todo tipo de trabajos. Aptos para todo tipo de superficies: cristal, madera, plástico, metal,... Blister de seis colores pastel: violeta, rosa, amarillo, menta, verde y azul.

| CÓDIGO | Colores | Presentación |
|--------|------------------|------------------|
| 081270 | 6 colores pastel | Estuche de 6 ud. |



Campus **Acrylic**



4 Campus Acrylic Blister 10 colores surtidos

Rotuladores acrílicos de pintura con base al agua, no permanente, opaca y de secado rápido. Los marcadores acrílicos son versátiles para todo tipo de trabajos. Aptos para todo tipo de superficies: cristal, madera, plástico, metal,... Blister de diez colores surtidos: azul pastel, verde pastel, verde, rojo, naranja, amarillo, rosa, morado, azul y negro.

| CÓDIGO | Colores | Presentación |
|--------|---------------------|-------------------|
| 081271 | 10 colores surtidos | Estuche de 10 ud. |



uni



5 Uni Chalk Marcador de Tiza Líquida

Marcador de tiza líquida con borrado en húmedo. Pinta sobre cualquier superficie oscura o transparente y es ideal para pizarras negras, blancas, vidrio,... ya que su tinta resiste a la lluvia y a exteriores pero se borra fácilmente con un trapo húmedo. Cuerpo de plástico reciclado. Punta de poliéster cónica.

| CÓDIGO | Color | Trazo | Envase |
|---------|------------|----------------|--------------|
| 118961* | 8 surtidos | 1.8 - 2.5 mm. | Blister 8 ud |
| 118962* | 8 surtidos | Trazo: 8.0 mm. | Blister 8 ud |

* Colores 8 ud.: rojo, amarillo, azul, rosa, verde, naranja, violeta y blanco.



ROTULADORES CALIBRADOS



1 Plus Office • Drawing Pen

Tinta líquida pigmentada que proporciona un flujo constante al escribir. Diseño que evita el goteo y las manchas excesivas de tinta.

| CÓDIGO | Trazo | | Precio Ud. |
|--------|-------------------------------|----|------------|
| 600307 | 0.2 mm. | 12 | 2,25 € |
| 600308 | 0.4 mm. | 12 | 2,25 € |
| 600309 | 0.6 mm. | 12 | 2,25 € |
| 600310 | 0.8 mm. | 12 | 2,25 € |
| 600392 | 0.2 - 0.4 - 0.8 (bolsa 3 ud.) | 1 | 6,85 € |



2 Staedtler Rotulador calibrado Pigment Liner

Larga punta de metal

Rotulador con tinta pigmentada, resistente al agua y a la luz. Borrable sobre papel vegetal, permite sobrepintar sin emborronar. Secado rápido. Clip de metal y cuerpo de polipropileno. Ideal para reglas y plantillas. Tinta negra.

| CÓDIGO | Trazo mm. | | Precio Ud. |
|--------|-------------------------------|----|------------|
| 080221 | 0.2 | 10 | 2,55 € |
| 080222 | 0.4 | 10 | 2,55 € |
| 080223 | 0.8 | 10 | 2,55 € |
| 080224 | 0.2 - 0.4 - 0.8 (bolsa 3 ud.) | 10 | 6,70 € |



3 Sakura • Rotuladores Pigma Variados

Set de 6 piezas. Contiene:

- 3 Rotuladores Pigma Micron: 0.2 mm - 0.4 mm - 0.8 mm. Para dibujar líneas precisas.
- 1 Rotulador Pigma Graphic: 3 mm. Para dibujar líneas anchas, de puntas redondeadas y biseladas.
- 1 Rotulador Pigma Brush: para ilustraciones, caligrafía, etc. Punta suave de pincel. Tinta permanente, resistente al agua y a la luz.
- 1 Portaminas.

| CÓDIGO | Trazos mm. |
|--------|---|
| 600447 | 0.2 - 0.4 - 0.8 - 3 - pincel - portaminas |



ROTULADORES DE GEL



4 Jovi • Marcadores Gel Neón

Marcador gel en seco con punta redonda muy fuerte y resistente. Sistema retráctil giratorio. Tinta lavable especial que no se seca. Capuchón ventilado.

| CÓDIGO | Color | |
|--------|------------------|----|
| 118789 | Naranja | 12 |
| 118790 | Rosa | 12 |
| 118791 | Amarillo | 12 |
| 118792 | Verde | 12 |
| 118793 | Exp. 20 Surtidos | 20 |



Marcador Gel



No permite apertura de envase
Venta por caja



Permite apertura de envase
Venta por unidad



Unidades que
contiene la caja

ROTULADORES TEXTILES

Cómo pintar prendas de ropa o accesorios



1. En primer lugar es recomendable usar una cartulina y ponerla dentro de la prenda. Para impedir que los colores traspasen al otro lado.
2. Después hay que elegir el diseño. Puedes calcar el diseño, usar una plantilla o dejar volar tu imaginación.
3. Es recomendable usar un rotulador fino para dibujar las líneas y los contornos.

4. Cuando el dibujo esté seco, colorea el diseño con los rotuladores textiles. En este paso también se pueden usar otras pinturas textiles.
5. Finalmente, cuando la pintura ha secado, es recomendable planchar la prenda sin vapor.

Una vez secos y planchados, los rotuladores para tela son resistentes al lavado en máquina hasta 60°.



1 Plus Office • Rotuladores Textiles Color

Rotuladores permanentes ideales para decorar cualquier tipo de tela. Para un fijado óptimo, planchar el dibujo por el revés. Tiempo de secado: 24 horas. Resistente al agua. No tóxico.

| CÓDIGO | Colores | |
|--------|------------|---------------|
| 081053 | 6 surtidos | Blistér 6 ud. |
| 080870 | Negro | Blistér 1 ud. |



2 Staedtler • Rotuladores textiles 3190

Rotuladores para tela de doble punta. Para la mayoría de tejidos claros y oscuros. Ideal para ilustraciones y decorados en materiales textiles. Tinta permanente e impermeable. Trazo fino y ultrafino. No se requiere un juego térmico para fijar la tinta: deja que la tinta se seque durante 24 horas. Para una mayor cobertura del color, aplica más capas después de que la tinta esté seca. Tejidos claros: lavables hasta 60 °C, tejidos oscuros: no lavables.

| CÓDIGO | Colores | |
|--------|---------|----------------|
| 080358 | 12 | Blistér 12 ud. |



3 edding Rotuladores Textiles 4500

Rotulador de punta redonda para pintar y escribir sobre tejidos de color claro. Tinta pigmentada a base de agua y sin olor, seca rápidamente y no emborrona. Resistente a la luz y al lavado. Trazo de 2-3 mm. Contiene: 12 ud. negro; 6 ud. rojo; 5 ud. azul y amarillo; 4 ud. verde; 3 ud. marrón, violeta y amarillo neón; 2 ud. naranja, azul claro, verde claro, carmín, naranja neón, violeta neón y rosa neón, y 1 ud. rosa, gris, naranja claro, azul oriental y verde pálido.

| CÓDIGO | Colores | |
|--------|-------------|-------------|
| 118820 | 20 surtidos | Exp. 60 ud. |



No permite apertura de envase
Venta por caja



Permite apertura de envase
Venta por unidad



Unidades que
contiene la caja



Campus college



Todo para tus manualidades



PLASTILINA

Campus college

1 Campus College • Plastilina en barra

Pasta de modelar en barra. Muy moldeable. Se alisa bien con los dedos. Gran plasticidad y consistencia. No se seca. Se puede barnizar. Sin gluten. Apta para uso escolar. Los colores se pueden mezclar entre sí.



| CÓDIGO | Contenido | Color | |
|--------|-----------|-------------|----|
| 630580 | 100 g. | 6 surtidos | 12 |
| 630715 | 200 g. | 12 surtidos | 12 |

Campus college



2 Campus College • Bote plastilina 1240 g.

Bote de plastilina para modelar. Apta para uso escolar. Los colores se pueden mezclar entre sí. Incluye 4 moldes con diferentes figuras. Sin gluten.

| CÓDIGO | Contenido |
|--------|----------------------------------|
| 630768 | 13 Colores surtidos + accesorios |

Campus college



3 Campus College • Bote plastilina 400 g.

Bote de plastilina para modelar. Apta para uso escolar. Los colores se pueden mezclar entre sí. Sin gluten.

| CÓDIGO | Contenido |
|--------|--------------------|
| 630769 | 5 Colores surtidos |

Campus college

4 Campus College • Plastilina

Pasta de modelar en pastilla. Muy moldeable. Se alisa bien con los dedos. Gran plasticidad y consistencia. No se seca. Se puede barnizar. Sin gluten. Apta para uso escolar. Los colores se pueden mezclar entre sí.



| CÓDIGO | Color | Barras | |
|--------|-------------|--------|----|
| 630622 | Amarillo | 24 | 6 |
| 630623 | Azul claro | 24 | 6 |
| 630624 | Azul oscuro | 24 | 6 |
| 630625 | Blanco | 24 | 6 |
| 630626 | Carne | 24 | 6 |
| 630627 | Violeta | 24 | 6 |
| 630628 | Marrón | 24 | 6 |
| 630629 | Naranja | 24 | 6 |
| 630630 | Negro | 24 | 6 |
| 630631 | Rojo | 24 | 6 |
| 630632 | Rosa | 24 | 6 |
| 630633 | Verde claro | 24 | 6 |
| 630534 | 12 surtidos | 24 | 24 |



| CÓDIGO | Color | Barras | |
|--------|-------------|--------|---|
| 630536 | Amarillo | 12 | 4 |
| 630537 | Azul claro | 12 | 4 |
| 630538 | Azul oscuro | 12 | 4 |
| 630539 | Blanco | 12 | 4 |
| 630540 | Carne | 12 | 4 |
| 630541 | Violeta | 12 | 4 |
| 630542 | Marrón | 12 | 4 |
| 630543 | Naranja | 12 | 4 |
| 630544 | Negro | 12 | 4 |
| 630545 | Rojo | 12 | 4 |
| 630546 | Rosa | 12 | 4 |
| 630547 | Verde claro | 12 | 4 |

| CÓDIGO | Color | Barras | |
|---------|------------|--------|----|
| 630288 | 12 Colores | 12 | 12 |
| 630535* | 4 Colores | 12 | 12 |

* 630535 colores 3 amarillo, 3 rojo, 3 verde claro y 3 azul claro



| CÓDIGO | Color | Barras | |
|--------|-------------|--------|---|
| 630932 | Amarillo | 12 | 6 |
| 630929 | Azul claro | 12 | 6 |
| 630930 | Blanco | 12 | 6 |
| 630931 | Carne | 12 | 6 |
| 630933 | Naranja | 12 | 6 |
| 630934 | Rojo | 12 | 6 |
| 630935 | Rosa | 12 | 6 |
| 630936 | Verde claro | 12 | 6 |

| CÓDIGO | Color | Barras | |
|--------|-----------|--------|----|
| 630937 | 8 Colores | 12 | 12 |

* 630937 colores 2 azul claro, 2 blanco, 2 amarillo, 2 verde claro, 1 carne, 1 naranja, 1 rojo y 1 rosa.



No permite apertura de envase
Venta por caja



Permite apertura de envase
Venta por unidad



Unidades que
contiene la caja

PLASTILINA



1 Jovi • Plastilina

Pasta de modelar de base vegetal coloreada muy moldeable, gran facilidad para ser extraída de un molde sin perder la forma. Ideal para realizar figuras en volumen. Se alisa bien con los dedos, no deja marcas. Se puede trabajar a temperaturas bajas. Gran plasticidad y consistencia. Permite mezclar colores. No se seca. Se puede barnizar, de esta forma no acumula el polvo. Sin gluten.



Plastilina pequeña 50 g - caja de 30 pastillas

| CÓDIGO | Color | Contenido | |
|--------|--------------|-----------|----|
| 649717 | Blanco | 30 | 5 |
| 649718 | Amarillo | 30 | 5 |
| 649719 | Naranja | 30 | 5 |
| 649720 | Rojo | 30 | 5 |
| 649721 | Rosa | 30 | 5 |
| 649722 | Carne | 30 | 5 |
| 649723 | Marrón | 30 | 5 |
| 649724 | Verde claro | 30 | 5 |
| 649725 | Verde oscuro | 30 | 5 |
| 649726 | Azul claro | 30 | 5 |
| 649727 | Azul oscuro | 30 | 5 |
| 649728 | Lila | 30 | 5 |
| 649729 | Negro | 30 | 5 |
| 649954 | 15 surtidos | 30 | 30 |



Plastilina mediana 150 g - caja de 15 pastillas

| CÓDIGO | Color | Contenido | |
|--------|----------------|-----------|----|
| 630123 | Amarillo claro | 15 | 5 |
| 630124 | Azul claro | 15 | 5 |
| 630125 | Azul oscuro | 15 | 5 |
| 630126 | Blanco | 15 | 5 |
| 630127 | Carne | 15 | 5 |
| 630128 | Lila | 15 | 5 |
| 630129 | Marrón | 15 | 5 |
| 630130 | Naranja | 15 | 5 |
| 630131 | Negro | 15 | 5 |
| 630132 | Rojo | 15 | 5 |
| 630133 | Rosa | 15 | 5 |
| 630134 | Verde claro | 15 | 5 |
| 630708 | Verde oscuro | 15 | 5 |
| 649953 | 5 surtidos | 15 | 15 |
| 630121 | 15 surtidos | 15 | 15 |

Plastilina grande 350 g - caja de 30 pastillas

| CÓDIGO | Color | Contenido |
|--------|-----------------|-----------|
| 649730 | Blanco | 15 |
| 649731 | Amarillo | 15 |
| 649732 | Amarillo oscuro | 15 |
| 649733 | Naranja | 15 |
| 649734 | Rojo | 15 |
| 649735 | Rubí | 15 |
| 649736 | Rosa | 15 |
| 649737 | Carne | 15 |
| 649738 | Marrón | 15 |
| 649739 | Verde claro | 15 |
| 649740 | Verde oscuro | 15 |
| 649741 | Azul claro | 15 |
| 649742 | Azul oscuro | 15 |
| 649743 | Lila | 15 |
| 649744 | Negro | 15 |
| 630135 | 15 surtidos | 15 |



2 Jovi • Plastilina pastel

Plastilina de base vegetal muy moldeable, adecuada a partir de los 2 años, sin gluten y que nunca se seca. Colores pastel: amarillo, naranja, rosa, lila, azul y verde.

| CÓDIGO | Color |
|--------|-------------------|
| 649093 | 6 surtidos pastel |

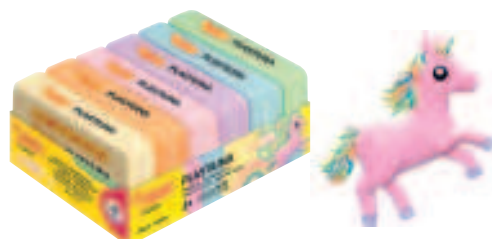

No permite apertura de envase
Venta por caja



Permite apertura de envase
Venta por unidad



Unidades que
contiene la caja

ACCESORIOS PARA MODELAR

Campus college

1 Campus college Modeladores

5 herramientas de doble punta. Blíster con colgador.



| CÓDIGO | Componentes |
|--------|-------------|
| 630771 | 5 |

Campus college

2 Campus college Moldes y rodillo

10 moldes y un rodillo. Bolsa con colgador.



| CÓDIGO | Componentes |
|--------|-------------|
| 630770 | 11 |



3 Jovi • Instrumentos para modelar

Cubo de 24 moldes surtidos para plastilina.

| CÓDIGO | Componentes |
|--------|-------------|
| 649889 | 24 |



4 Jovi • 4 mini extrusoras

4 mini extrusoras con diferentes formas.

| CÓDIGO | Componentes |
|--------|-------------|
| 649292 | 4 |



5 Jovi • Prensa

Prensa para modelar con diferentes formas.

| CÓDIGO | Componentes |
|--------|-------------|
| 649293 | 1 |



6 Jovi • Rodillos

4 Rodillos para pasta, arcilla, plastilina, etc. Con diversas formas. Blíster con colgador.

| CÓDIGO | Componentes |
|--------|-------------|
| 649573 | 4 |



7 Jovi • Moldes Letras

Moldes de corte plastilina. Incluye 26 piezas del abecedario + 2 piezas de extracción.

| CÓDIGO | Componentes |
|--------|---------------------|
| 649357 | 26 moldes de letras |



8 Jovi • Moldes Números

Moldes de corte plastilina. Incluye 11 piezas numéricas + 1 pieza de extracción.

| CÓDIGO | Componentes |
|--------|----------------------|
| 649358 | 11 moldes de números |



9 Das • Espátulas

Bote de 48 espátulas para modelar, grabar y cortar pasta.

| CÓDIGO | Componentes |
|--------|-------------|
| 649355 | 48 |

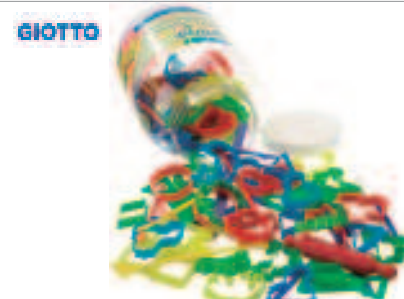

10 Giotto Moldes y herramientas

95 Piezas surtidas para el modelaje. Letras, números, formas y herramientas.

| CÓDIGO | Componentes |
|--------|-------------|
| 649356 | 95 |



11 Jovi • Rodillos

Caja de 25 rodillos para modelar.

| CÓDIGO | Componentes |
|--------|-------------|
| 649615 | 25 |

No permite apertura de envase. Venta por caja

Permite apertura de envase. Venta por unidad

Unidades que contiene la caja

PASTA PARA MODELAR ENDURECIBLE



1 Das • Pasta para modelar

Seca al aire sin cocción

Efecto parecido a la cerámica. Textura fina y homogénea que facilita su alisado. Se puede decorar con pinturas a base de agua, acrílica, rotuladores especiales o barniz. Se puede utilizar para recubrir otros soportes como madera, cartón, metal o vidrio. Fabricado a partir de ingredientes naturales, no contiene gluten.



| CÓDIGO | Peso | Color | |
|--------|--------|-----------|---|
| 649961 | 500 g. | Blanco | 2 |
| 649960 | 500 g. | Terracota | 2 |

| CÓDIGO | Peso | Color | |
|--------|-------|-----------|---|
| 649347 | 1 kg. | Blanco | 1 |
| 649348 | 1 kg. | Terracota | 1 |



2 Jovi • Pasta endurecible Air Dry

Pasta de modelar de tacto fresco y agradable. Base de arcilla húmeda para modelar lista para usar. Se puede utilizar para cubrir diferentes superficies como madera, plástico, cartón, vidrio o metal. Se seca al aire en 24 horas. Sin olor. Colores naturales. El acabado es fino y suave y se puede decorar con cualquier tipo de pinturas de base agua, acrílicas, rotuladores especiales o barniz.



| CÓDIGO | Peso | Color | |
|--------|--------|-----------|---|
| 649785 | 500 g. | Blanco | 2 |
| 649786 | 500 g. | Terracota | 2 |
| 649350 | 500 g. | Gris | 2 |

| CÓDIGO | Peso | Color | |
|--------|-------|-----------|---|
| 649627 | 1 kg. | Blanco | 1 |
| 649349 | 1 kg. | Terracota | 1 |
| 649351 | 1 kg. | Gris | 1 |

| CÓDIGO | Peso | Color | |
|--------|--------|-------|---|
| 649094 | 250 g. | Ocre | 1 |



3 Jovi • Papel Maché



Pasta de papel maché para modelar, lista para ser usada, limpia, ligera y que seca a temperatura ambiente, sin cocción. Se amasa y moldea con facilidad. No mancha. Tacto fresco y agradable. No necesita añadir agua. No se pega en las manos. Se puede pintar. La pasta no utilizada se puede volver a guardar en su propio envoltorio, evitando que se seque.



| CÓDIGO | Peso |
|--------|--------|
| 649452 | 680 g. |

YESO EN POLVO Y PASTA DE MADERA



4 Das • Yeso en polvo para moldes

Yeso para modelar ideal para realizar formas planas o con volumen. Ideal para marcar y grabar o crear objetos más grandes.

| CÓDIGO | Peso |
|--------|-------|
| 649353 | 1 kg. |



5 Das • Pasta de madera

Pasta de madera muy fácil de trabajar añadiendo agua. Ideal para crear máscaras de carnaval, objetos decorativos... Con su fórmula a base celulosa, este polvo de pasta de madera es sencillísimo de modelar. Simplemente añade agua y amásalo.

| CÓDIGO | Peso |
|--------|-------|
| 649354 | 1 kg. |



No permite apertura de envase
Venta por caja



Permite apertura de envase
Venta por unidad



Unidades que
contiene la caja

PINTURA DE DEDOS



1 Jovi • Pintura de dedos

Pintura a base de agua, de gran viscosidad y espesor. Lavado fácil. Sin grumos. Ideal para los más pequeños. Colores vivos e intensos. Los colores se pueden mezclar entre sí. Totalmente inocuo. Secado mate. Textura cremosa.



5 Botes de 125 ml. Ref. 560

| CÓDIGO | Color | Presentación |
|--------|-----------|--------------|
| 630249 | Blanco | Caja 5 ud. |
| 630250 | Amarillo | Caja 5 ud. |
| 630251 | Bermellón | Caja 5 ud. |
| 630252 | Marrón | Caja 5 ud. |
| 630253 | Verde | Caja 5 ud. |
| 630254 | Azul | Caja 5 ud. |
| 630255 | Negro | Caja 5 ud. |
| 649388 | Naranja | Caja 5 ud. |
| 649389 | Magenta | Caja 5 ud. |
| 649390 | Violeta | Caja 5 ud. |



Ref. 560



500ml

Botes de 500 ml. Ref. 561

| CÓDIGO | Color |
|--------|-----------|
| 649679 | Naranja |
| 649680 | Bermellón |
| 649684 | Violeta |
| 649681 | Marrón |
| 649682 | Verde |
| 649685 | Negro |
| 649677 | Blanco |
| 649678 | Amarillo |
| 649683 | Azul |
| 649378 | Magenta |



Ref. 561



Ref. 540



35ml

5 botes de 35 ml. Ref. 540

| CÓDIGO | Colores | Presentación |
|--------|------------|--------------|
| 649907 | 5 Surtidos | Caja 5 ud. |



125ml

6 botes de 125 ml. Ref. 560S

| CÓDIGO | Colores | Presentación |
|--------|------------|--------------|
| 630062 | 6 Surtidos | Caja 6 ud. |

Ref. 560S



2 Jovi • Set Pintura de dedos

Contiene 6 botes de colores de 125 ml (amarillo, azul, blanco, marrón, rojo y verde), 4 esponjitas, 4 plantillas y 1 rodillo.

| CÓDIGO | Colores |
|--------|-------------------------|
| 630870 | 6 Surtidos + accesorios |



ACUARELAS



3 Campus College Estuche de Acuarelas + pincel

Caja de plástico con pastillas de acuarela de 30 mm de diámetro. Se presenta en estuche transparente. Incluye un pincel. Los colores se pueden mezclar entre sí. Gran adherencia. Alta concentración de pigmento. Seca rápido.

| CÓDIGO | Color | | |
|--------|------------|---|----|
| 630564 | 12 colores | 1 | 6 |
| 630821 | 28 colores | - | 12 |



4 Jovi • Estuche de Acuarelas + pincel

Caja de plástico con pastillas de acuarela de 22 mm de diámetro. Incluye un pincel y una paleta. Con pocillos para facilitar la mezcla con agua. Fáciles de diluir. Acabado cubriente. Seca rápido.

| CÓDIGO | Color |
|--------|-------------|
| 649964 | 12 Surtidos |
| 649963 | 18 Surtidos |
| 649962 | 24 Surtidos |



No permite apertura de envase
Venta por caja



Permite apertura de envase
Venta por unidad



Unidades que
contiene la caja

TÉMPERAS

Campus college



COLORES INTENSOS

40ml

1 Campus College Témperas escolares en botes de colores surtidos

Colores vivos

Al agua y sin grumos. Botes de témpera de 40 ml en colores surtidos y un bote para las mezclas o el agua. De alta calidad y especial para trabajos escolares.

| CÓDIGO | Colores | Caja |
|--------|----------|------------------|
| 630787 | Surtidos | 5 botes + pincel |
| 630395 | Surtidos | 7 botes + pincel |

Campus college



COLORES INTENSOS

40ml

2 Campus College Témperas escolares botes unicolor

Un gran surtido de colores

Al agua y sin grumos. Caja con 5 botes de témpera de 40 ml en un solo color. Alta calidad e ideal para trabajos escolares.

| CÓDIGO | Color | Caja |
|--------|---------------|-------|
| 630377 | Naranja | 5 ud. |
| 630378 | Rojo | 5 ud. |
| 630379 | Magenta | 5 ud. |
| 630380 | Marrón | 5 ud. |
| 630381 | Verde | 5 ud. |
| 630382 | Azul ultramar | 5 ud. |
| 630383 | Negro | 5 ud. |
| 630396 | Blanco | 5 ud. |
| 630397 | Amarillo | 5 ud. |
| 630548 | Azul cyan | 5 ud. |

Campus college

COLORES INTENSOS

3 Campus College • Témpera líquida

Nuevos colores antimoho

Témpera al agua y sin grumos. Alta calidad e ideal para trabajos escolares.



250ml

Botellas de 250 ml.

| CÓDIGO | Color |
|--------|---------------|
| 630571 | Naranja |
| 630573 | Rojo |
| 630569 | Magenta |
| 630570 | Marrón |
| 630574 | Verde |
| 630567 | Azul ultramar |
| 630572 | Negro |
| 630568 | Blanco |
| 630565 | Amarillo |
| 630566 | Azul cyan |



500ml

Botellas de 500 ml.

| CÓDIGO | Color |
|--------|---------------|
| 630386 | Naranja |
| 630387 | Rojo |
| 630388 | Magenta |
| 630389 | Marrón |
| 630390 | Verde |
| 630391 | Azul ultramar |
| 630392 | Negro |
| 630384 | Blanco |
| 630385 | Amarillo |
| 630549 | Azul cyan |



Campus college

COLORES INTENSOS

250ml

4 Campus College • Témpera metálica líquida

Nuevos colores metálicos

Al agua y sin grumos. Botellas de témpera de 250 ml. Alta calidad e ideal para trabajos escolares.

| CÓDIGO | Color |
|--------|------------------|
| 630575 | Rojo metálico |
| 630576 | Naranja metálico |
| 630577 | Azul metálico |
| 630578 | Verde metálico |
| 630579 | Violeta metálico |



No permite apertura de envase
Venta por caja



Permite apertura de envase
Venta por unidad



Unidades que
contiene la caja

TÉMPERAS

Campus college



1 Campus College • Maletín

Maletín para llevar tus temperas a cualquier parte

Colores vivos muy cubrientes. Contiene: 10 colores de 20 ml cada unidad, dos botes vacíos para mezclas con capacidad para 20 ml cada unidad y un pincel. Ideal para uso escolar.



| CÓDIGO | Componentes |
|--------|-------------------|
| 630634 | 12 Botes + Pincel |



2 Jovi • Témpera

Para uso escolar. Pintura al agua, sin grumos. Colores vivos y de calidad. Muy cubriente. Aplicación muy fluida. Secado rápido. Los colores se pueden mezclar. Soluble en agua.



5 Botes en colores surtidos. Ref. 505

| CÓDIGO | Colores |
|--------|------------|
| 649972 | 5 Surtidos |



5 Botes unicolor. Ref. 503

| CÓDIGO | Color | Presentación |
|--------|----------------|--------------|
| 630066 | Amarillo limón | Caja 5 ud. |
| 630077 | Verde medio | Caja 5 ud. |
| 630067 | Azul cyan | Caja 5 ud. |
| 630072 | Magenta | Caja 5 ud. |
| 630071 | Bianco | Caja 5 ud. |
| 630069 | Azul ultramar | Caja 5 ud. |
| 630070 | Bermellón | Caja 5 ud. |
| 630073 | Marrón | Caja 5 ud. |
| 630074 | Naranja | Caja 5 ud. |
| 630078 | Verde oscuro | Caja 5 ud. |
| 630075 | Negro | Caja 5 ud. |
| 630747 | Oro | Caja 5 ud. |
| 630748 | Plata | Caja 5 ud. |



7 Botes en colores surtidos. Ref. 507

| CÓDIGO | Colores |
|--------|------------|
| 630079 | 7 Surtidos |

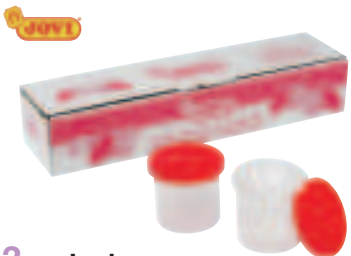

3 Jovi Bote para témpera

Pocillo antivuelco.

| CÓDIGO | Caja |
|--------|--------|
| 649884 | 5 ud. |
| 649365 | 30 ud. |



4 Jovi • Témpera líquida fluorescente

Colores fluorescentes

Témpera líquida de colores fluorescentes. Aplicación muy fluida. Los colores se pueden mezclar. Secado rápido. Colores vivos y de calidad. Muy cubrientes. Lista para usar.

Ref. 519

| CÓDIGO | Color |
|--------|----------|
| 649840 | Amarillo |
| 649841 | Verde |
| 649842 | Naranja |
| 649843 | Magenta |



5 Jovi Témpera líquida metálica

Colores metalizados

Témpera líquida de colores metalizados. Aplicación muy fluida. Los colores se pueden mezclar. Secado rápido. Colores vivos y de calidad. Muy cubrientes. Lista para usar.

Ref. 506

| CÓDIGO | Color |
|--------|-------|
| 649838 | Oro |
| 649839 | Plata |



6 Instant • Témpera sólida en stick

Témpera sólida escolar en stick de 10 g. Para pintar sobre papel, cartulina, madera, cartón, etc. Aplicación directa sin necesidad de añadir agua. No necesita barniz. No arruga el papel. Uso escolar. Colores brillantes y vivos. Libre de los principales alérgenos.



| CÓDIGO | Contenido |
|--------|------------|
| 630585 | 6 Colores |
| 630586 | 12 Colores |



No permite apertura de envase
Venta por caja



Permite apertura de envase
Venta por unidad



Unidades que contiene la caja

¡AMPLIA
GAMA DE
COLORES!



TEMPERA PAINT



Excelente poder
cubriente



Base de ingredientes
naturales



Fácil de limpiar



Secado rápido



Sin gluten



Libre de los principales
alérgenos



¡WOW!



1000 ML



250 ML



500 ML



jovi_es



canaljovi



jovi.spain



canaljovi

www.jovi.es

ACCESORIOS PARA TÉMPERA Y PINTURA DE DEDOS

Campus college

1 Campus College Pinceles para t mpera

Pinceles escolares, ideales para las manos de los ni os. Con puntas grandes especiales para primeros artistas. Mango pl stico de f cil agarre. Se limpian f cilmente con agua y jab n. Bolsa de 3 pinceles de tama os surtidos.



| C DIGO | Bolsa |
|--------|-------|
| 600402 | 3 ud. |

Campus college

2 Campus College Pinceles para t mpera

Pinceles escolares, ideales para las manos de los ni os. Con puntas grandes especiales para primeros artistas. Mango pl stico de f cil agarre. Se limpian f cilmente con agua y jab n. Bote de 20 pinceles escolares medios. Colores surtidos.



| C DIGO | Bote |
|--------|--------|
| 600403 | 20 ud. |

Jovi

3 Jovi Rodillo de espuma

1 rodillo grande de espuma. Bolsa con colgador.



| C DIGO | Componentes |
|--------|-------------|
| 649885 | 1 |

Jovi

4 Jovi Pinceles planos de espuma

Ancho de los pinceles: 75mm, 50mm y 25mm.



| C DIGO | Componentes |
|--------|----------------------|
| 649886 | 3 pinceles de espuma |

Jovi

5 Jovi esponjas

Juego de esponjas para estampaci n con formas diversas.



| C DIGO | Componentes |
|--------|-------------|
| 649617 | 16 esponjas |

GIOTTO

6 Giotto Delantal desechable para pintar Unisex

Delantal de pl stico desechable a prueba de manchas. Se ha dise ado en una sola talla unisex para ni os y ni as a partir de 3 a os. Pr ctico, c modo y funcional. Caja de 25 ud.



| C DIGO | Talla Modelo | Caja |
|--------|--------------|--------|
| 649363 | Unica Unisex | 25 ud. |

GIOTTO

7 Giotto Bata para pintar Unisex

Bata con mangas para una protecci n total. Dise ado en una sola talla unisex para ni os y ni as a partir de los 3 a os. Pr ctico, c modo y funcional. Se puede lavar a m quina.

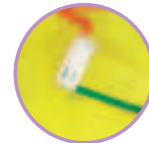

Etiqueta interior para poner el nombre



| C DIGO | Talla Modelo |
|--------|--------------|
| 649362 | Unica Unisex |

Jovi

8 Jovi Delantal para pintar pre-escolar Unisex

Delantal de poli ster con cierre de velcro y pu os el sticos. Dos tallas para ni os y ni as de 3 a 5 a os (ref. 103) y de 5 a 8 a os (ref. 104).

| C DIGO | Talla Modelo | Color |
|--------|--------------|-------|
| 649360 | 3-5 a os | Azul |
| 649361 | 5-8 a os | Verde |



No permite apertura de envase
Venta por caja



Permite apertura de envase
Venta por unidad



Unidades que contiene la caja

PINTURA SATINADA



1 La Pajarita • Pintura Satinada

Pintura plástica y vinílica de acabado satinado que cuenta con una amplia gama de colores. Producto en base agua, no tóxico, elaborado con materias que respetan el medio ambiente. Es particularmente cubriente, de buena estabilidad y elasticidad, resultando útil para decorar y embellecer multitud de objetos. Se puede rebajar con agua. Todos los colores son mezclables entre sí. Cajas de 6 unidades.

| CÓDIGO | Presentación |
|--------|--|
| 649774 | Expositor de 480 ud. - 12 Botes por 40 colores |

| CÓDIGO | Color |
|--------|----------------|
| 649844 | Blanco |
| 649845 | Marfil |
| 649846 | Amarillo limón |
| 649848 | Amarillo medio |
| 649849 | Amarillo óxido |
| 649847 | Amarillo oro |
| 649851 | Naranja |
| 649850 | Calabaza |
| 649852 | Teja |
| 649859 | Terracota |

| CÓDIGO | Color |
|--------|----------------|
| 649866 | Azul pastel |
| 649868 | Azul metal |
| 649867 | Azul porcelana |
| 649872 | Azul marino |
| 649871 | Azul ultramar |
| 649878 | Verde césped |
| 649879 | Verde vivo |
| 649874 | Verde manigua |
| 649876 | Verde loro |
| 649875 | Verde jade |
| 649190 | Oro rico |



| CÓDIGO | Color |
|--------|------------|
| 649854 | Rosa |
| 649855 | Rosa medio |
| 649856 | Carne |
| 649860 | Magenta |
| 649862 | Rojo óxido |
| 649853 | Bermellón |
| 649861 | Carmin |
| 649873 | Violeta |
| 649870 | Cyan |
| 649869 | Turquesa |

| CÓDIGO | Color |
|--------|----------------|
| 649880 | Verde pino |
| 649877 | Verde monte |
| 649857 | Siena claro |
| 649858 | Siena oscuro |
| 649881 | Castaño |
| 649882 | Marrón |
| 649863 | Sombra tostada |
| 649864 | Gris plata |
| 649865 | Gris |
| 649883 | Negro |
| 649191 | Plata |



2 La Pajarita Pack 6 pinturas satinadas

Pack de 6 pinturas surtidas satinadas + pincel.

| CÓDIGO | Presentación |
|--------|----------------------------|
| 649713 | Caja de 6 colores + Pincel |



3 La Pajarita • Pintura para tela

Diseñada para pintar sobre telas de cualquier color. Para todo tipo de tejidos (algodón, lana, jacquard, poliéster, lona, piel, vaqueros, etc), finos, gruesos, claros o muy oscuros y negros. Los colores se pueden mezclar entre sí. Colores brillantes. Cajas de 6 ud.

| CÓDIGO | Color |
|--------|----------------|
| 630873 | Blanco |
| 630874 | Negro |
| 630875 | Óxido amarillo |
| 630876 | Azul victoria |
| 630877 | Amarillo claro |
| 630878 | Escarlata |

| CÓDIGO | Color |
|--------|-----------------|
| 630879 | Azul cyan |
| 630880 | Magenta |
| 630881 | Verde esmeralda |
| 630882 | Verde primavera |
| 630883 | Rojo inglés |
| 630884 | Amarillo real |

| CÓDIGO | Color |
|--------|----------------|
| 630885 | Lila |
| 630886 | Anaranjado |
| 630887 | Sombra natural |
| 630888 | Gamuza |
| 630889 | Verde musgo |
| 630890 | Carne |



PINTURA ACRÍLICA



4 Talens • Pintura acrílica Amsterdam Standard 20 ml

Tubos de 20 ml
Pigmentos de alta calidad. Viscosidad media.

| CÓDIGO | Contenido | Presentación |
|--------|------------|------------------|
| 600421 | 20 ml/tubo | Blíster 6 tubos |
| 600422 | 20 ml/tubo | Blíster 12 tubos |
| 600423 | 20 ml/tubo | Blíster 24 tubos |



5 Talens • Pintura acrílica Amsterdam Standard 120 ml

Set 5 tubos de 120 ml
Colores del set: blanco titanio, Amarillo primario, Magenta primario, Cian primario y Negro óxido.

| CÓDIGO | Contenido | Presentación |
|--------|-------------|-----------------|
| 600420 | 120 ml/tubo | Blíster 5 tubos |



No permite apertura de envase
Venta por caja



Permite apertura de envase
Venta por unidad



Unidades que contiene la caja

PINTURA ACRÍLICA



12ml

1 Talens • Pintura acrílica Art Creation

12 tubos de 12ml de colores surtidos

A base del 100% de resina de acrilato. Se puede sobrepintar casi de inmediato. Puede usarse pura o diluida con agua, y una vez seca, es resistente al agua.

| CÓDIGO | Contenido | Presentación |
|--------|------------|------------------|
| 649195 | 12 ml/tubo | Blistér 12 tubos |
| 600431 | 12 ml/tubo | Blistér 24 tubos |



120ml

2 Talens
Pintura acrílica
Amsterdam
Standard Series 120 ml



Tubos de 120 ml

Una pintura acrílica de alta calidad.

| CÓDIGO | Color | Contenido |
|--------|-------------------|-----------|
| 630750 | Blanco titanio | 120 ml |
| 630751 | Amarillo primario | 120 ml |
| 630752 | Naranja | 120 ml |
| 630753 | Rojo pyrrole | 120 ml |
| 630754 | Magenta primario | 120 ml |
| 630755 | Sombra tostada | 120 ml |
| 630756 | Ultramarino | 120 ml |
| 630757 | Cian primario | 120 ml |
| 630758 | Verde claro | 120 ml |
| 630759 | Negro óxido | 120 ml |
| 630760 | Plata | 120 ml |
| 630761 | Oro | 120 ml |

PINTURA ÓLEO



3 Talens • Pintura óleo Art Creation

Pintura a base de pigmentos y aceites vegetales. Colores intensos. Adecuados para todas las técnicas al óleo, como húmedo sobre húmedo, por capas y veladuras. Tiempo de secado lento, que permite continuar corrigiendo y pintando mucho tiempo. Se seca exactamente como se aplica, con pinceladas nítidas y sin pérdida de volumen ni cambio de color.

| CÓDIGO | Contenido | Presentación |
|--------|------------|------------------|
| 600427 | 12 ml/tubo | Blistér 12 tubos |
| 600428 | 12 ml/tubo | Blistér 24 tubos |

12ml



BETÚN DE JUDEA Y TINTA CHINA



4 La Pajarita • Betún de Judea

Producto al agua de color marrón a negro que se utiliza, a modo de pátina, como toque final para dar un efecto envejecido a objetos pintados. También se emplea para resaltar las grietas de un craquelé, o para dar realce a metales labrados, marcos, molduras, etc. Puede usarse en multitud de soportes. Sin disolventes. Apto para uso escolar. Se limpia fácilmente de las manos.

| CÓDIGO | Contenido | Presentación |
|--------|-----------|--------------|
| 630872 | 75 ml. | Caja 6 ud. |

75ml



30ml

5 Royal Talens • Tinta china 30 ml.

Tinta de dibujo de color negro para dibujos, caligrafía y trabajos en aerógrafo. Elaborada a base de pigmentos muy sólidos y goma laca. Su máxima pigmentación da bellos e intensos resultados en negro. Diluible en agua. Resistente al agua. Apto para muchos tipos de superficies. Aplicar con tiralíneas o pincel para acuarela.

| CÓDIGO | Color | Contenido |
|--------|-------|-----------|
| 619808 | Negro | 30 ml. |



BARNIZ



6 La Pajarita • Barniz brillante

Barniz transparente al agua con acabado brillante de alta dureza para realizar trabajos de decoración y restauración en múltiples superficies. Resistente a la intemperie sin amarillear. Aplicación a pincel o brocha. Secado al aire. Uso: interior y exterior. Apto para uso escolar.

| CÓDIGO | Contenido | Presentación |
|--------|-----------|--------------|
| 649453 | 35 ml. | Caja 6 ud. |

35ml



1L

7 Manley
Botella barniz fijador

Fija y protege los dibujos de ceras y témperas dándole un acabado brillante.

| CÓDIGO | Volumen |
|--------|---------|
| 649257 | 1000 ml |



No permite apertura de envase
Venta por caja

Permite apertura de envase
Venta por unidad

Unidades que
contiene la caja

SETS DE PINTURA

Campus



1 Campus Maletín de pintura acrílica

22 Componentes. Maletín de madera

Maletín con todo lo básico para la iniciación a la pintura. Cinco compartimentos. Contiene: 3 tablillas enteladas de 20 x 30 cm, 12 tubos de colores acrílicos, 4 pinceles N° 2, 4, 6 y 8, lápiz de mina HB, espátula cortante de plástico y paleta de madera de 20 x 30 cm.

| CÓDIGO | Medidas cm. |
|--------|---------------|
| 630394 | 32 x 24 x 7,2 |

Campus



2 Campus · Set de Arte

46 Componentes

Incluye: caballete, lienzo, paleta de pintura, 5 pinceles, espátula, 12 pinturas de óleo, 24 lápices de cera, bloc de dibujo y 30 hojas de 120 g.

| CÓDIGO | Descripción |
|--------|-------------|
| 630420 | Set de arte |



3 Talens · Set Pintura acrílica Art Creation

Set de pintura acrílica que contiene 12 tubos de 12 ml en colores surtidos, 2 pinceles (n°8 y n°14), un lienzo de algodón de 24 x 30 cm, un caballete de mesa y una paleta desechable (10 hojas) de 24 x 18 cm.

| CÓDIGO | Contenido | Presentación |
|--------|-------------------------|----------------|
| 600424 | 12 ml/tubo + accesorios | Caja 17 piezas |



LIENZOS

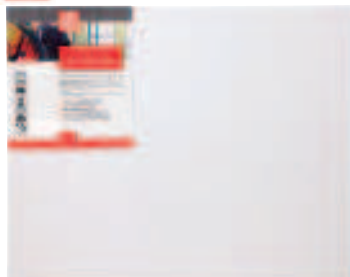

4 Talens Tablillas enteladas

Lienzo de calidad de 320 g/m2 en puro algodón de grano fino (14x17 hilos/cm2). Apto para: óleo, acrílico y óleo miscible con agua. Imprimación de alta calidad. Adherencia perfecta en óleo y acrílico.

| CÓDIGO | Medidas mm. |
|--------|-------------|
| 619818 | 270 x 220 |
| 619819 | 330 x 240 |
| 619820 | 350 x 270 |
| 619821 | 410 x 330 |



5 Talens Bastidores entelados 3D Art Creation

100% de algodón y con preparación universal. El ancho de 4 cm. Aptos tanto para óleo como para acrílico. Tensados sobre un sólido marco de madera para evitar que se arqueen o deformen.

| CÓDIGO | Medidas mm. |
|--------|-------------|
| 619814 | 240 x 330 |
| 619815 | 270 x 250 |
| 619816 | 330 x 410 |
| 619817 | 380 x 460 |

MANIQUÍ



6 Talens Maniquí de madera

Maniquí Masculino 30 cm de mandera natural sin barnizar.

| CÓDIGO | Tamaño |
|--------|--------|
| 600436 | 30 cm |



No permite apertura de envase
Venta por caja



Permite apertura de envase
Venta por unidad



Unidades que
contiene la caja

PINCELES Y PALETINAS



1 Campus University • Pinceles para acuarela

Pelo natural de pony

Pinceles con mango de madera barnizada. Pelo de pony. Virola metálica. Indicados para t mpera, acuarela y manualidades.

| C DIGO | Pincel | |
|--------|--------|----|
| 600090 | N  00 | 12 |
| 600082 | N  0 | 12 |
| 600089 | N  1 | 12 |
| 600086 | N  2 | 12 |
| 600087 | N  3 | 12 |
| 600088 | N  4 | 12 |
| 600091 | N  5 | 12 |
| 600092 | N  6 | 12 |
| 600083 | N  7 | 12 |
| 600093 | N  8 | 12 |
| 600094 | N  9 | 12 |
| 600095 | N  10 | 12 |
| 600085 | N  11 | 12 |
| 600084 | N  12 | 12 |



2 Campus University • Expositor pinceles

El expositor contiene: de los n meros 00 al 8, doce pinceles de cada medida. De los n meros 9 al 12, seis pinceles de cada medida.

| C DIGO | Presentaci n |
|--------|--------------|
| 600081 | Exp. 144 ud. |



3 Campus College Pinceles

Bolsitas de 6 pinceles en tama os surtidos. Pinceles de madera y de pl stico. Aptos para uso escolar.

| C DIGO | Pinceles N  |
|----------|-----------------|
| A 600400 | 1,3,5,7,9 y 11 |
| B 600401 | 2,4,6,8,10 y 12 |



4 Giotto • Pinceles para acuarela

Pinceles de punta plana y fibra sint tica.

| C DIGO | Pincel | |
|--------|--------|----|
| 619822 | N  2 | 12 |
| 619823 | N  4 | 12 |
| 619824 | N  6 | 12 |
| 619825 | N  8 | 12 |
| 619826 | N  10 | 12 |
| 619827 | N  12 | 12 |
| 619828 | N  14 | 12 |
| 619829 | N  16 | 12 |



5 Talens Pinceles para acuarela y t mpera

Set de 3 pinceles de mango corto de fibra sint tica fuerte (poli ster).

| C DIGO | Pincel tama o | Bolsa |
|--------|---------------|-------|
| 600452 | S | 3 ud. |
| 600453 | M | 3 ud. |
| 600454 | L | 3 ud. |
| 600455 | XL | 3 ud. |



6 Talens Pinceles para  leo y acr lico

Set de pinceles de 3 tipos: redondos, planos y lengua de gato.

| C DIGO | Pincel tama o | Bolsa |
|--------|---------------|-------|
| 600448 | S | 3 ud. |
| 600449 | M | 3 ud. |
| 600450 | L | 3 ud. |
| 600451 | XL | 3 ud. |

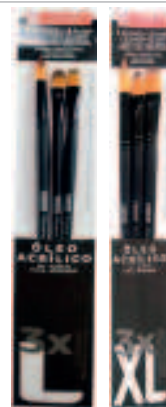

7 Talens • Paletina Van Gogh

Paletina Talens de pelo fibra de poli ster toray. Varios tama os y modelos disponibles. Uso: barniz, imprimaci n.

| C DIGO | Modelo | Ancho |
|--------|------------|--------|
| 600406 | 370 1/2" | 15 mm. |
| 600407 | 370 1" | 25 mm. |
| 600408 | 370 1-1/2" | 35 mm. |
| 600409 | 370 2" | 50 mm. |
| 600410 | 370 2-1/2" | 61 mm. |



No permite apertura de envase
Venta por caja



Permite apertura de envase
Venta por unidad



Unidades que contiene la caja

MAQUILLAJE

Sabías que
Pintura facial y productos Snazaroo

Nuestros productos cumplen con las normas más exigentes de calidad y seguridad. Nuestras pinturas faciales a base de agua no contienen parabenos y no están perfumadas, por lo que son perfectas para la piel delicada.

Apto para
pieles
sensibles

Sin
parabenos

Sin
fragancia

(Fácil de
limpiar!)

snazaroo



Pirata Azul Tigre Bruja Vampiro Conejo Pollito Hada de hielo Muñeco de nieve Máscara festiva Bufón

3,75g

1 Snazaroo • Mini Kit Pintacaras

Packs pequeños y compactos, fácil de usar, adecuado para pieles sensibles. Fácil de aplicar y quitar. Los kits se componen de 3 colores, pincel, esponja y guía en 3 pasos. Pack de 12 unidades.

| CÓDIGO | Color | Tema |
|--------|-----------------------------|-----------------|
| 862477 | Azul, blanco y negro | Pirata Azul |
| 862478 | Amarillo, blanco y negro | Tigre |
| 862479 | Morado, blanco y negro | Bruja |
| 862480 | Rojo, blanco y negro | Vampiro |
| 862481 | Rosa, blanco y negro | Conejo |
| 862482 | Amarillo, rojo y negro | Pollito |
| 862483 | Azul oscuro, blanco y negro | Hada de hielo |
| 862484 | Rojo, blanco y marrón | Muñeco de nieve |
| 862485 | Rosa, blanco y azul | Máscara festiva |
| 862486 | Morado, blanco y verde | Bufón |



snazaroo

7,9g

2 Snazaroo • Pack de 6 barras de maquillaje

Maquillaje en barras de colores vibrantes, fáciles de limpiar con agua y jabón, hipoalérgicos. La punta biselada permite realizar detalles finos. Con plástico protector. Los colores se pueden mezclar. No es tóxico. Seis colores surtidos. Blister con colgador.

| CÓDIGO | Tema | Blister |
|--------|--------|---------|
| 862321 | Unisex | 6 ud. |
| 862322 | Chicas | 6 ud. |
| 862323 | Chicos | 6 ud. |



Barras "Unisex" Barras "Chicas" Barras "Chicos"

TUTORIAL: Maquillaje en 3 pasos

1

Dibuja el pañuelo en la frente del niño. Traza una línea diagonal a través de la frente con un nudo a un lado de la cara.

2

Con un pincel y pintura blanca, dibuja la calavera y los huesos cruzados. Añade unos lunares blancos.

3

Con pintura negra, perfila con cuidado los bordes, añade los bigotes, detalles de la calavera, un parche y una cicatriz.

TUTORIAL: Maquillaje en 3 pasos

1

Mezcla fucsia y blanco. Dibuja una serie de triángulos grandes y pequeños, como una corona.

2

Dibuja lágrimas dentro de los triángulos y círculos blancos pequeños arriba de cada triángulo.

3

Aplica detalles como añadir estrellitas blancas.

TUTORIAL: Maquillaje en 3 pasos

1

Con pintura verde, traza un máscara en la mayor parte de la cara.

2

Dibuja cuernos arriba y abajo de la máscara verde y unos puntos azules.

3

Delinea todo con pintura negra y aplica los últimos detalles.

MAQUILLAJE



1 Snazaroo · Paleta especial de maquillaje

Paletas especiales con diversas temáticas. Cada set contiene: 8 pastillas de 2 ml cada una y una guía a todo color. Fáciles de limpiar con agua y jabón, hipoalergénicos. No es tóxico. 6 ud / caja.

| CÓDIGO | Color | Tema |
|--------|--|--------|
| 862334 | Blanco, negro, rojo, azul, naranja, amarillo, verde y azul cielo | Mixto |
| 862335 | Blanco, negro, amarillo claro, azul, verde, rosa, lila y plata | Chicas |
| 862336 | Blanco, negro, amarillo, marrón, naranja, verde oscuro, rojo y plata | Chicos |



2 Snazaroo Kit especial de maquillaje

Paletas temáticas, cada set contiene: una guía fácil de seguir, 3 pastillas de maquillaje de 1 ml cada una, 2 barras, 2 esponjas, un pincel para detalles y accesorios de caracterización. Fáciles de limpiar con agua y jabón, hipoalergénicos. No es tóxico.

Kit Especial "Pirata"

| CÓDIGO | Pastillas | Barras | Accesorio |
|--------|-----------------------|-------------|-------------|
| 862320 | Rojo, blanco y marrón | Oro y negro | 6 Sombreros |



3 Snazaroo Maquillaje al agua 75 ml

Pastillas de colores brillantes, perfectos tanto para profesionales como principiantes. Gran cobertura.

| CÓDIGO | Color | Contenido |
|--------|----------|-----------|
| 862445 | Blanco | 75 ml |
| 862446 | Rojo | 75 ml |
| 862447 | Rosa | 75 ml |
| 862448 | Negro | 75 ml |
| 862449 | Amarillo | 75 ml |
| 862450 | Verde | 75 ml |
| 862451 | Azul | 75 ml |



4 Snazaroo · Paleta multicolor

Gama de 8 colores clásicos en 18 ml presentada en esta útil paleta reutilizable. Contiene: naranja, rojo intenso, rosa intenso, amarillo intenso, negro, verde hierba, azul cielo y blanco.

| CÓDIGO | Color | Descripción |
|--------|-------|-------------------|
| 862437 | 8 | Paleta multicolor |

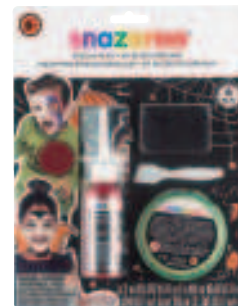

5 Snazaroo · Kit "Efectos especiales"

Kit de efectos especiales. Contiene: 18 ml de cera moldeable, 50 ml de sangre oscura en gel, 2 ml de pintura facial burdeos, espátula para la cera, esponja para punteado y guía paso a paso de efectos especiales.

| CÓDIGO | Contenido |
|--------|------------------------------------|
| 862381 | Ceras + Sangre en gel + Accesorios |



MAQUILLAJE



1 Snazaroo Kit de pintura facial

Este kit contiene todo lo necesario para pintar muchas caras y es ideal para colegios, ludotecas, ferias, actividades extraescolares, etc. Contiene: dos pinturas faciales de 30 ml (blanco y amarillo intenso), ocho pinturas faciales de 18 ml (negro, rojo intenso, azul cielo, verde hierba, marrón claro, rosa intenso, turquesa y naranja), diez esponjas de alta densidad, tres pinceles de pintura facial (redondo fino, multiusos y plano medio), tres purpurinas en gel de 12 ml (plata, dorado rojizo y multicolor), libro de pintura facial y una caja de almacenaje todo en uno fácil de limpiar.



| CÓDIGO | Descripción |
|--------|-----------------------|
| 862380 | Kit de pintura facial |

ROTULADORES TATOO CON PURPURINA



2 Campus University Rotuladores Tattoo con purpurina

Rotuladores de tinta gel con efecto purpurina. Colores: oro, rosa, azul, púrpura, verde y plata. Soluble al agua. No tóxico. Incluye plantillas.



| CÓDIGO | Contenido |
|--------|---------------------------------|
| 630393 | Blisters 6 Colores + Plantillas |

BOLSAS PARA DISFRACES



3 Bolsas de colores para disfraz

Bolsas de plástico especialmente diseñadas para hacer disfraces de forma creativa y económica. Ahora el disfrazarse no volverá a ser un problema. Tamaño 65 x 90 cm, ideal para todas las edades y, además, cuenta con agujero de seguridad antiahogo.

| CÓDIGO | Color | Pack |
|--------|-------------|--------|
| 649567 | Amarillo | 25 ud. |
| 649566 | Azul claro | 25 ud. |
| 649542 | Azul | 25 ud. |
| 649570 | Blanco | 25 ud. |
| 649545 | Marrón | 25 ud. |
| 649544 | Naranja | 25 ud. |
| 649569 | Rojo | 25 ud. |
| 649543 | Rosa | 25 ud. |
| 649568 | Verde | 25 ud. |
| 649565 | Verde claro | 25 ud. |
| 649547 | Violeta | 25 ud. |
| 649541 | Negro | 25 ud. |
| 649454 | Oro | 25 ud. |
| 649455 | Plata | 25 ud. |



Diseños de animales. Tamaño 56 x 70 cm.

| CÓDIGO | Modelo | Pack |
|--------|------------|--------|
| 862488 | Pez payaso | 25 ud. |
| 862489 | Leopardo | 25 ud. |
| 862490 | Cebra | 25 ud. |
| 862491 | Jirafa | 25 ud. |
| 862492 | Tortuga | 25 ud. |
| 862493 | Tigre | 25 ud. |



No permite apertura de envase
Venta por caja



Permite apertura de envase
Venta por unidad



Unidades que
contiene la caja

PURPURINA

Campus college



1 Campus College Purpurina en polvo

Bote de purpurina de 8 g. Ideal para decoraciones y manualidades.



| CÓDIGO | Color | Caja |
|--------|-------|--------|
| 860096 | Oro | 24 ud. |
| 860095 | Plata | 24 ud. |

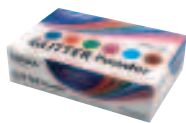

| CÓDIGO | Color METÁLICO | Caja |
|--------|---|--------|
| 860097 | Rojo, granate, morado, verde, azul y azul claro | 24 ud. |

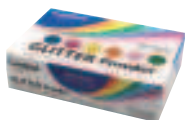

| CÓDIGO | Color ARCO IRIS | Caja |
|--------|---|--------|
| 860098 | Naranja, rosa, morado, verde, azul claro y amarillo | 24 ud. |

PEGAMENTO CON PURPURINA

Campus University

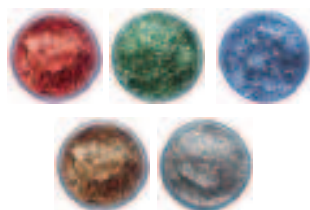

2 Campus University Pegamento con purpurina

Blíster de 5 colores

Pegamento con purpurina. Blíster de 5 tubitos de 13 g por unidad. Punta fina para una mejor aplicación.

| CÓDIGO | Descripción | Blíster | |
|--------|--------------|---------|----|
| 862346 | Glitter glue | 5 tubos | 12 |

Campus University



3 Campus University Pegamento con purpurina

Display de 6 botellas de 60 g por unidad

Pegamento con purpurina. No tóxico. Punta dosificadora. Apto para uso escolar.

| CÓDIGO | Color | Presentación | |
|--------|----------|--------------|---|
| 862124 | Rojo | Expositor | 6 |
| 862125 | Azul | Expositor | 6 |
| 862126 | Verde | Expositor | 6 |
| 862127 | Rosa | Expositor | 6 |
| 862128 | Oro | Expositor | 6 |
| 862129 | Plata | Expositor | 6 |
| 862130 | Surtidos | Expositor | 6 |

KITS DE MANUALIDADES - CHENILLAS

Campus college



4 Campus College Chenillas colores glitter

Colores glitter. Medidas: 6 x 300 mm.

| CÓDIGO | Contenido | |
|--------|-----------|---|
| 630838 | 30 ud. | 4 |

Campus college



5 Campus College Chenillas de colores

Colores surtidos. Medidas: 6 x 300 mm.

| CÓDIGO | Contenido | |
|--------|-----------|---|
| 630680 | 30 ud. | 4 |

Campus college



6 Campus College Chenillas negras

Medidas: 6 x 300 mm.

| CÓDIGO | Contenido | |
|--------|-----------|---|
| 630681 | 30 ud. | 4 |



No permite apertura de envase
Venta por caja



Permite apertura de envase
Venta por unidad



Unidades que
contiene la caja

KITS DE MANUALIDADES

Campus college



1 Ojos blancos 10 mm.

| CÓDIGO | Contenido | |
|--------|------------------|---|
| 630615 | 100 Ojos blancos | 4 |



2 Ojos blancos 15 mm.

| CÓDIGO | Contenido | |
|--------|-----------------|---|
| 630616 | 60 Ojos blancos | 4 |



3 Ojos colores 10 mm.

Colores surtidos.

| CÓDIGO | Contenido | |
|--------|------------------|---|
| 630684 | 100 Ojos colores | 4 |



4 Corazones

Colores surtidos. Medida: 15 x 14 mm.

| CÓDIGO | Contenido | |
|--------|-----------|---|
| 630610 | 14 g. | 4 |



5 Lentejuelas

Colores surtidos. 14 g.

| CÓDIGO | Medida | |
|--------|--------|---|
| 630611 | 9 mm | 4 |
| 630683 | 12 mm | 4 |



6 Mix

Confetti Mix. Diferentes tamaños, formas y colores.

| CÓDIGO | Contenido | |
|--------|-----------|---|
| 630613 | 14 g. | 4 |



7 Smiley

Colores surtidos. Diámetro: 8 mm.

| CÓDIGO | Contenido | |
|--------|-----------|---|
| 630614 | 14 g. | 4 |



8 Smiley fieltro

Colores surtidos. Diámetro: 8 mm.

| CÓDIGO | Contenido | |
|--------|-----------|---|
| 630677 | 60 ud. | 4 |



9 Pompones 15 mm.

Colores surtidos. Diámetro: 15 mm.

| CÓDIGO | Contenido | |
|--------|-------------|---|
| 630621 | 60 Pompones | 4 |



10 Números goma EVA

Adhesivos. Colores surtidos. Tamaño: 12 x 30 y 25 x 32 mm.

| CÓDIGO | Contenido | |
|--------|------------|---|
| 630619 | 30 Números | 4 |



11 Letras goma EVA

Adhesivos. Colores surtidos. Tamaño: 23 x 33 y 34 x 29 mm.

| CÓDIGO | Contenido | |
|--------|-----------|---|
| 630620 | 20 Letras | 4 |



12 Pompones Glitter 20 mm.

Colores glitter surtidos. Diámetro: 20 mm.

| CÓDIGO | Contenido | |
|--------|-------------|---|
| 630835 | 25 Pompones | 4 |



13 Flores goma EVA

Adhesivos. Colores surtidos. Tamaño: 46 x 46 mm.

| CÓDIGO | Contenido | |
|--------|-----------|---|
| 630618 | 10 Flores | 4 |



14 Estrellas goma EVA

Adhesivos. Colores surtidos. Tamaño: 30 x 35 mm.

| CÓDIGO | Contenido | |
|--------|--------------|---|
| 630617 | 30 Estrellas | 4 |



15 Mariposas fieltro

Colores surtidos. Tamaños: 35x48 y 45x55 mm.

| CÓDIGO | Contenido | |
|--------|-------------|---|
| 630837 | 6 Mariposas | 4 |



16 Mix flores y mariposas

Confetti de flores y mariposas. Colores surtidos. 14g.

| CÓDIGO | Contenido | |
|--------|-----------|---|
| 630836 | 14 g | 4 |



17 Botones

Colores surtidos.

| CÓDIGO | Contenido | |
|--------|--------------|---|
| 630679 | 25 Flores | 4 |
| 630678 | 25 Corazones | 4 |



18 Estrellas de colores

Con purpura 11 mm. Metalizadas 15 mm.

| CÓDIGO | Cont. | Color | |
|--------|-------|-------------|---|
| 630612 | 14 g. | Plata | 4 |
| 630734 | 14 g. | Purpura | 4 |
| 630682 | 14 g. | Metalizados | 4 |

KITS DE MANUALIDADES

Campus
college

1 Campus College Pinzas de madera

Mini pinzas de madera para manualidades. Colores surtidos.

| CÓDIGO | Pinza | Uds. |
|--------|-----------|---------|
| 630685 | 30x8x4 mm | 50 - 12 |
| 630686 | 35x8x7 mm | 25 1 12 |



2 Niefenver Plumas de colores

Bolsa de 50 plumas de indio en 6 colores surtidos. Para manualidades.

| CÓDIGO | Colores | Bolsa |
|--------|------------|-------|
| 649300 | 6 surtidos | 50 ud |



3 Niefenver Palillos largos sin punta

Bolsa de 100 palillos redondos de 20 cm de largo, sin punta. De madera natural.

| CÓDIGO | Largo | Bolsa |
|--------|--------|--------|
| 649324 | 200 mm | 100 ud |

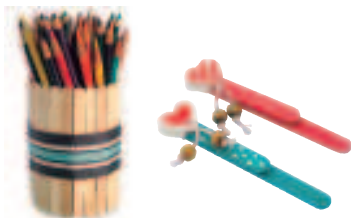

4 Niefenver Palos de polo

De polo natural de madera de alta calidad. Grosor de 2 mm. Reforzado. Sin astillas y con silueta perfecta. Bolsa 100 palillos.

| CÓDIGO | Tamaño | Bolsa |
|--------|-------------|--------|
| 649527 | 114 x 10 mm | 100 ud |
| 649530 | 150 x 17 mm | 100 ud |



5 Niefenver Bolas de poliestireno

Bolsas de 20 bolas de poliestireno para manualidades. Gancho incluido.

| CÓDIGO | Tamaño | Bolsa |
|--------|--------|-------|
| 649310 | 40 mm | 20 ud |
| 649311 | 50 mm | 20 ud |
| 649312 | 70 mm | 20 ud |
| 649313 | 80 mm | 20 ud |



6 Plico Velcro autoadhesivo

Velcro autoadhesivo blanco. Contiene dos partes (macho y hembra).

| CÓDIGO | Tipo | Tamaño |
|--------|--------|-----------------|
| 068875 | Cinta | 20 mm x 10 m |
| 068876 | Cinta | 20 mm x 25 m |
| 068878 | Discos | 20 mm - 200 ud. |
| 068877 | Discos | 20 mm - 400 ud. |



7 Niefenver Abalorios de colores

Bote de 300 piezas de plástico en 5 colores opacos.

| CÓDIGO | Colores | Bolsa |
|--------|------------|--------|
| 649314 | 5 surtidos | 300 ud |



8 Niefenver Abalorios colores pastel

Bote de 300 piezas de plástico en 5 colores pastel.

| CÓDIGO | Colores | Bolsa |
|--------|----------|--------|
| 649315 | 5 pastel | 300 ud |



9 Niefenver Abalorios madera natural

Bolsa de 75 piezas de madera de oliva en 5 colores. 8 x 16 mm.

| CÓDIGO | Colores | Bolsa |
|--------|------------|-------|
| 649316 | 5 surtidos | 75 ud |



10 Cordones

25 cordones marrones símil piel de 1 m.

| CÓDIGO | Medidas | Bolsa |
|--------|---------|-------|
| 649317 | 1 m | 25 ud |



11 Hilo transparente

Hilo elástico transparente para realizar pulseras, collares etc.

| CÓDIGO | Medidas | Bolsa |
|--------|--------------|-------|
| 649318 | 5 m x 0,5 mm | 4 ud |



Gama azul - violeta

12 Niefenver Ovillos de lana

Bolsa con 4 ovillos de lana con diferente gama de color. Se sirve en ovillos de 28 g. de lana acrílica.

| CÓDIGO | Gama de color | Bolsa |
|--------|--------------------|-------|
| 649319 | Azul - Violeta | 4 ud |
| 649320 | Marrón - Beige | 4 ud |
| 649321 | Verdes | 4 ud |
| 649322 | Rojo - Rosa | 4 ud |
| 649323 | Naranja - Amarillo | 4 ud |



Gama marrones beiges

Gama verdes

Gama rojos rosas

Gama naranjas amarillos



No permite apertura de envase
Venta por caja



Permite apertura de envase
Venta por unidad



Unidades que
contiene la caja

GOMA EVA

Campus college



1 Campus College • Goma EVA

Foamy - Goma espuma

Goma EVA útil para moldear, pintar, cortar, coser, pegar, termo formar, etc. No mancha, no se decolora, no es dañino con el medio ambiente, es impermeable, no es tóxico y es lavable. Colores vivos.

Medidas: 200 x 300 mm. - Grosor 2 mm.

| CÓDIGO | Color | Láminas/Paquete |
|--------|--------------|-----------------|
| 630450 | Surtido | 12 |
| 630451 | Rojo | 10 |
| 630452 | Naranja | 10 |
| 630453 | Morado | 10 |
| 630454 | Marrón | 10 |
| 630455 | Azul | 10 |
| 630456 | Amarillo | 10 |
| 630457 | Blanco | 10 |
| 630458 | Verde | 10 |
| 630459 | Negro | 10 |
| 630460 | Rosa | 10 |
| 630461 | Azul claro | 10 |
| 630519 | Carne | 10 |
| 630462 | Verde oscuro | 10 |

Medidas: 400 x 600 mm. - Grosor 2 mm.

| CÓDIGO | Color | Láminas/Paquete |
|--------|--------------|-----------------|
| 630463 | Surtido | Exp. 48 ud. |
| 630464 | Rojo | 10 |
| 630465 | Naranja | 10 |
| 630466 | Marrón | 10 |
| 630467 | Azul | 10 |
| 630468 | Amarillo | 10 |
| 630469 | Blanco | 10 |
| 630470 | Verde | 10 |
| 630471 | Negro | 10 |
| 630472 | Rosa | 10 |
| 630473 | Azul claro | 10 |
| 630474 | Verde oscuro | 10 |
| 630475 | Morado | 10 |
| 630518 | Carne | 10 |



Con Purpurina

Medidas: 400 x 600 mm. - Grosor: 2 mm.

| CÓDIGO | Color | |
|--------|-------|---|
| 630552 | Oro | 5 |
| 630553 | Plata | 5 |
| 630554 | Azul | 5 |
| 630555 | Verde | 5 |
| 630556 | Rojo | 5 |

CARTULINAS DE COLORES

Campus college

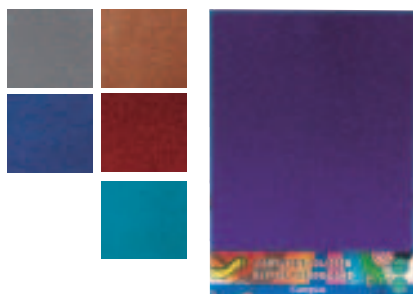

200g

2 Campus College • Cartulina glitter A4

Gramaje: 200 g. Medidas: 21 x 29,7 cm.

Cartulina con purpurina. Ideal para manualidades. Bolsa de 3 unidades por color.

| CÓDIGO | Color | Presentación |
|--------|------------|--------------|
| 630702 | Plata | Bolsa 3 ud. |
| 630703 | Bronce | Bolsa 3 ud. |
| 630704 | Azul | Bolsa 3 ud. |
| 630705 | Violeta | Bolsa 3 ud. |
| 630706 | Rojo | Bolsa 3 ud. |
| 630766 | Azul claro | Bolsa 3 ud. |

Campus



180g

3 Campus Cartulina A4 10 colores

Gramaje: 180 g. Medidas: 21 x 29,7 cm.

Paquete de 100 hojas, 10 hojas por color.

| CÓDIGO | Color | Hojas/Paquete |
|--------|----------|---------------|
| 220742 | Surtidos | 100 |

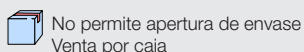

CARTULINAS DE COLORES

Campus



1 Campus
Cartulina 50 x 65 cm.

Gramaje: 180 g. Medidas: 50 x 65 cm.
Paquete de 25 hojas. Colores vivos y tacto suave.

| CÓDIGO | Color | Hojas/Paquete |
|--------|------------------|---------------|
| 630497 | Naranja | 25 |
| 630499 | Fucsia | 25 |
| 630502 | Azul turquesa | 25 |
| 630503 | Azul marino | 25 |
| 630504 | Verde billar | 25 |
| 630482 | Amarillo limón | 25 |
| 630484 | Azul celeste | 25 |
| 630486 | Verde manzana | 25 |
| 630725 | Verde menta | 25 |
| 630489 | Cuero | 25 |
| 630491 | Gris oscuro | 25 |
| 630494 | Amarillo gualda | 25 |
| 630496 | Crema | 25 |
| 630498 | Rosa | 25 |
| 630726 | Rosa chicle | 25 |
| 630501 | Lila | 25 |
| 630505 | Gris claro | 25 |
| 630488 | Verde selva | 25 |
| 630490 | Marrón | 25 |
| 630492 | Violeta | 25 |
| 630500 | Rojo | 25 |
| 630506 | Negro | 25 |
| 630507 | Azul ultramar | 25 |
| 630508 | Granate | 25 |
| 630483 | Tomate | 25 |
| 630485 | Azul maldivas | 25 |
| 630487 | Verde pino | 25 |
| 630495 | Amarillo canario | 25 |
| 630724 | Carne | 25 |

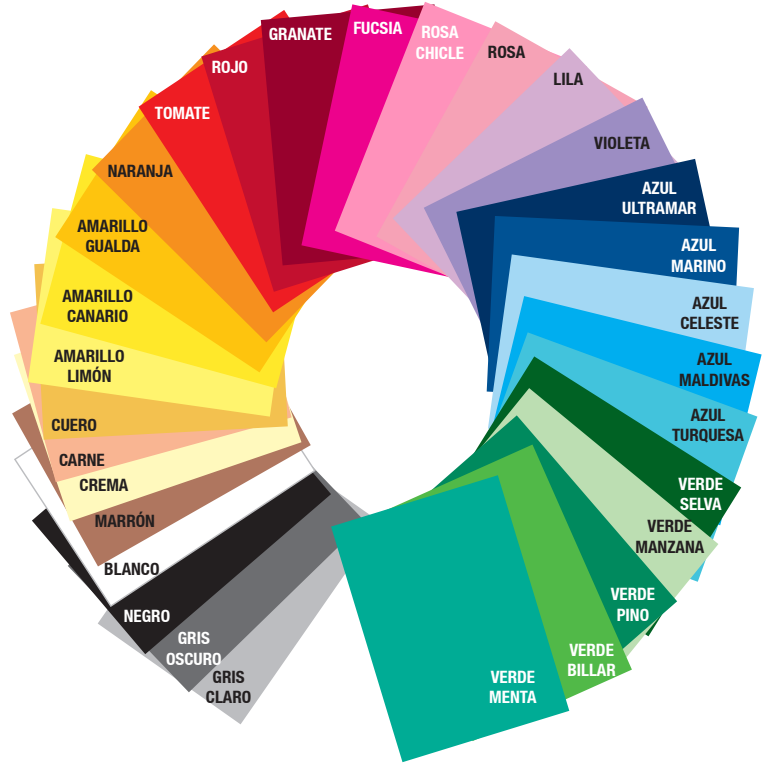

| CÓDIGO | Color | Hojas/Paquete |
|--------|--------|---------------|
| 630493 | Blanco | 25 |
| 600127 | Blanco | 125 |

Campus

2 Campus
Expositor para
cartulinas 50 x 65 cm.

30 Bandejas
Expositor decorado vacío con 30 bandejas para cartulinas de 50 x 65 cm.

| CÓDIGO | Medidas mm. |
|--------|------------------|
| 600363 | 780 x 1980 x 480 |

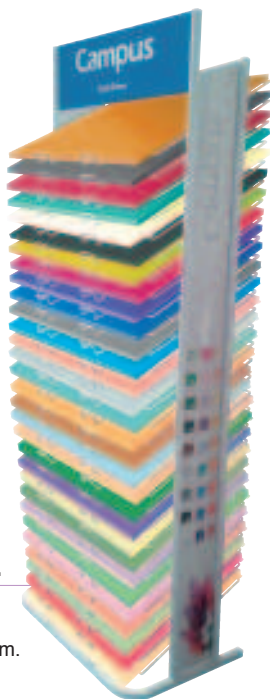

Campus

3 Campus
Expositor para
cartulinas A4

15 Bandejas
Expositor decorado vacío con 15 bandejas para cartulinas de A4.

| CÓDIGO | Medidas mm. |
|--------|------------------|
| 600404 | 500 x 360 x 1800 |

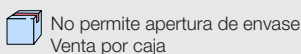

CARTULINAS DE COLORES

Campus



1 Campus • Cartulina A4

Gramaje: 180 g. Medidas: 210 x 297 mm.
Paquete de 100 hojas. Colores vivos y tacto suave.

| CÓDIGO | Color | Hojas/Paq. |
|--------|------------------|------------|
| 220142 | Blanco | 100 |
| 220143 | Amarillo canario | 100 |
| 220144 | Azul celeste | 100 |
| 220145 | Azul ultramar | 100 |
| 220147 | Crema | 100 |
| 220151 | Rojo | 100 |
| 220574 | Rosa chicle | 100 |
| 220152 | Rosa | 100 |
| 220154 | Verde manzana | 100 |
| 220573 | Verde menta | 100 |
| 220155 | Verde pino | 100 |
| 220419 | Azul maldivas | 100 |
| 220420 | Lila | 100 |
| 220422 | Gris claro | 100 |
| 220424 | Granate | 100 |
| 220459 | Negro | 100 |
| 220505 | Naranja | 100 |
| 220550 | Fucsia | 100 |
| 220551 | Azul turquesa | 100 |
| 220552 | Azul marino | 100 |
| 220553 | Verde billar | 100 |
| 220554 | Amarillo limón | 100 |
| 220555 | Cuero | 100 |
| 220556 | Gris oscuro | 100 |
| 220557 | Amarillo gualda | 100 |
| 220558 | Verde selva | 100 |
| 220559 | Marrón | 100 |
| 220560 | Violeta | 100 |
| 220561 | Tomate | 100 |
| 220572 | Carne | 100 |

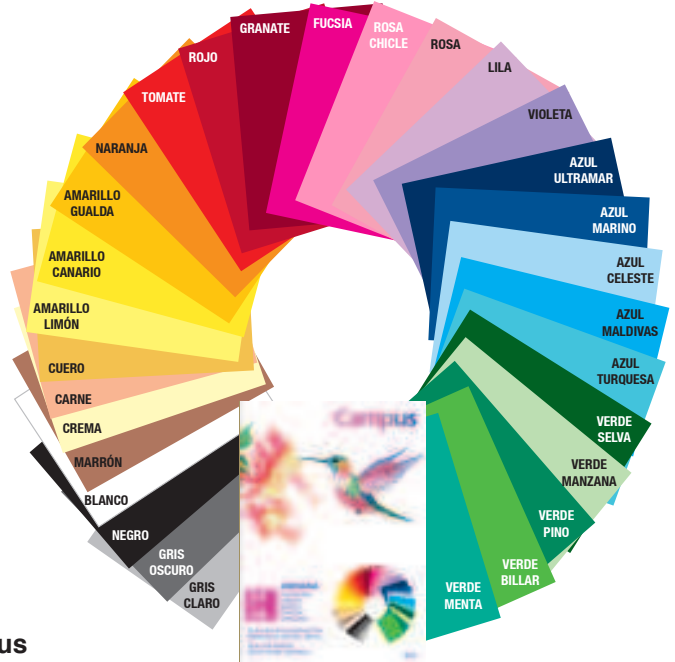

Campus



2 Campus Cartulina A3

Gramaje: 180 g. Medidas: 297 x 420 mm.
Paquete de 50 hojas. Colores vivos y tacto suave.

| CÓDIGO | Color | Hojas/Paq. |
|--------|------------------|------------|
| 630736 | Blanco | 50 |
| 630737 | Amarillo canario | 50 |
| 630738 | Azul celeste | 50 |
| 630739 | Crema | 50 |
| 630740 | Rojo | 50 |
| 630741 | Verde manzana | 50 |
| 630742 | Negro | 50 |
| 630743 | Azul turquesa | 50 |



Campus college



3 Campus College • Cartulina metalizada

Gramaje: 250 g. Medidas: 50 x 65 cm.
Cartulina metalizada a una cara y reverso blanco de la más alta calidad. Bolsa de 10 hojas.

| CÓDIGO | Color | Hojas/Paquete |
|--------|-------|---------------|
| 630398 | Azul | 10 |
| 630399 | Oro | 10 |
| 630400 | Plata | 10 |
| 630401 | Rojo | 10 |
| 630402 | Verde | 10 |

Sadipal

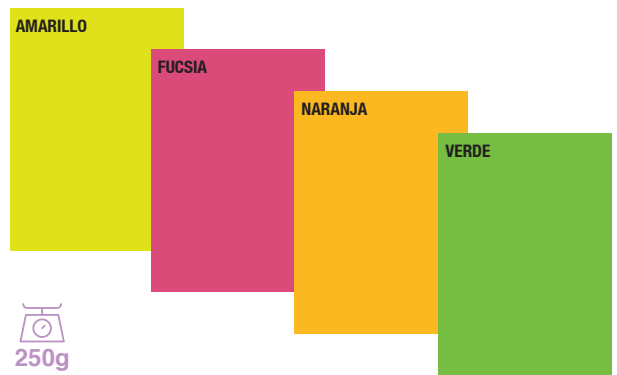

4 Sadipal • Cartulina fluorescente

Gramaje: 250 g. Medidas: 50 x 65 cm.
Cartulina de colores fluorescentes a una cara y reverso blanco de la más alta calidad. Tacto suave.

| CÓDIGO | Color | Hojas/Paquete |
|--------|----------|---------------|
| 600118 | Amarillo | 10 |
| 600119 | Naranja | 10 |
| 600120 | Fucsia | 10 |
| 600121 | Verde | 10 |

CARTULINAS DE COLORES

CANSON



1 Canson - Guarro • Cartulina Iris

Gramaje 185 g.

Cartulina de color ligeramente satinada y coloreada en pasta con pigmentos sólidos a la luz.

Formato: 50 x 65 cm.

| CÓDIGO | Color | Hojas/Paquete |
|--------|------------------|---------------|
| 649804 | Blanco | 25 |
| 649938 | Amarillo limón | 25 |
| 649937 | Amarillo canario | 25 |
| 649936 | Amarillo gualda | 25 |
| 649944 | Tomate | 25 |
| 649208 | Mandarina | 25 |
| 649935 | Naranja | 25 |
| 649209 | Coral | 25 |
| 649934 | Rojo | 25 |
| 649943 | Granate | 25 |
| 649933 | Rosa pálido | 25 |
| 649210 | Rosa chicle | 25 |
| 649932 | Fucsia | 25 |
| 649211 | Malva | 25 |
| 649931 | Lila | 25 |
| 649930 | Violeta | 25 |
| 649929 | Azul cielo | 25 |
| 649928 | Azul turquesa | 25 |

Formato: 50 x 65 cm.

| CÓDIGO | Color | Hojas/Paquete |
|--------|------------------|---------------|
| 649927 | Azul mar | 25 |
| 649942 | Azul maldivas | 25 |
| 649926 | Azul ultramar | 25 |
| 649212 | Azul caribe | 25 |
| 649923 | Verde abeto | 25 |
| 649215 | Kiwi | 25 |
| 649925 | Verde manzana | 25 |
| 649922 | Verde amazonas | 25 |
| 649924 | Verde billar | 25 |
| 649213 | Verde menta | 25 |
| 649214 | Verde safari | 25 |
| 649921 | Crema | 25 |
| 649919 | Chocolate | 25 |
| 649920 | Cuero | 25 |
| 649917 | Gris plomo | 25 |
| 649918 | Gris perla | 25 |
| 649916 | Negro | 25 |
| 649216 | Cáscara de huevo | 25 |

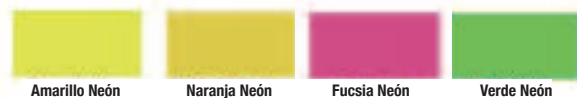

Cartulina Fluorescente. Gramaje: 250 g. Formato: 50 x 65 cm.

| CÓDIGO | Color | Hojas/Paquete |
|--------|----------|---------------|
| 649915 | Amarillo | 25 |
| 649914 | Naranja | 25 |
| 649912 | Fucsia | 25 |
| 649911 | Verde | 25 |

Cartulina Metalizada. Gramaje: 280 g. Formato: 50 x 65 cm.

| CÓDIGO | Color | Hojas/Paquete |
|--------|-------|---------------|
| 649940 | Oro | 25 |
| 649941 | Plata | 25 |



No permite apertura de envase
Venta por caja



Permite apertura de envase
Venta por unidad



Unidades que
contiene la caja

BLOCS DE MANUALIDADES

Campus college



1 Campus College Bloc de papel seda

10 hojas de papel de seda. Colores surtidos. Bloc encolado.

| CÓDIGO | Medidas mm. | Color | | |
|--------|-------------|-------------|---|----|
| 630093 | 240 x 320 | 10 surtidos | 1 | 10 |

Campus college



2 Campus College Bloc de papel celofán

10 hojas de papel de celofán. Colores surtidos. Bloc encolado.

| CÓDIGO | Medidas mm. | Color | | |
|--------|-------------|------------|---|----|
| 630095 | 240 x 320 | 5 surtidos | 1 | 10 |

Campus college



3 Campus College Bloc de cartulina

10 hojas de cartulina. Colores surtidos. Bloc encolado.

| CÓDIGO | Medidas mm. | Color | | |
|--------|-------------|-------------|---|----|
| 630094 | 240 x 320 | 10 surtidos | 1 | 10 |

Campus college



4 Campus College Bloc de papel charol

10 hojas de papel charol. Colores surtidos. Bloc encolado.

| CÓDIGO | Medidas mm. | Color | |
|--------|-------------|---------------------|----|
| 630096 | 240 x 320 | 10 colores surtidos | 10 |

Campus college



5 Campus College Bloc múltiple de 65 hojas

Contiene: cartulina, charol, celofán, seda y cartulina metalizada. Bloc encolado.

| CÓDIGO | Medidas mm | Papel | Nº Hojas | | |
|--------|------------|------------------|----------|---|----|
| 630520 | 240 x 320 | Cartulina | 10 | 1 | 10 |
| | | Charol | 10 | | |
| | | Celofán | 10 | | |
| | | Seda | 30 | | |
| | | Cartulina metal. | 5 | | |

PAPEL SEDA



1 Campus College
Papel de seda



Colores intensos. Formato: 50 x 76 cm. Las hojas de papel de seda, se presentan en bolsas de 10 hojas dobladas. Las resmas de 500 pliegos van separadas en manos de 25 hojas. Ideal para manualidades, decoración, etc.

Bolsas de 10 hojas

| CÓDIGO | Color |
|--------|--------------|
| 600372 | Blanco |
| 600151 | Amarillo |
| 600152 | Azul oscuro |
| 600153 | Azul celeste |
| 600154 | Marrón |
| 600155 | Naranja |
| 600156 | Negro |
| 600157 | Rojo |
| 600158 | Rosa claro |
| 600159 | Rosa oscuro |
| 600160 | Verde claro |
| 600161 | Verde oscuro |
| 600162 | Violeta |

Resmas de 500 hojas

| CÓDIGO | Color |
|--------|--------------|
| 001096 | Blanco |
| 600163 | Amarillo |
| 600164 | Azul oscuro |
| 600165 | Azul celeste |
| 600166 | Marrón |
| 600167 | Naranja |
| 600168 | Negro |
| 600169 | Rojo |
| 600170 | Rosa claro |
| 600171 | Rosa oscuro |
| 600172 | Verde claro |
| 600287 | Verde oscuro |
| 600173 | Violeta |

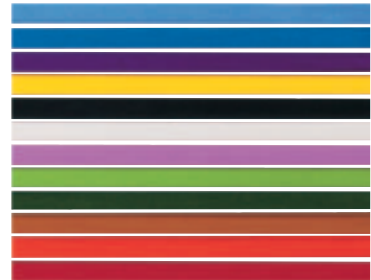

PAPEL CRESPÓN



2 Campus College • Papel crespón

Formato: 50 cm x 2 m con 60% de crepado. Rollos empaquetados individualmente. Paquete de 10 bolsas.

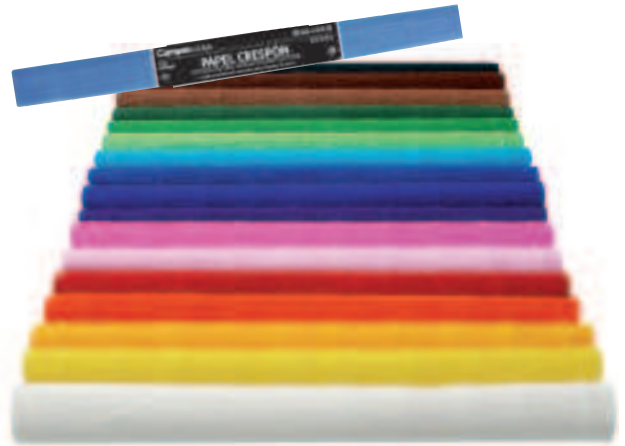

| CÓDIGO | Color |
|--------|-----------------|
| 600185 | Amarillo claro |
| 600186 | Amarillo oscuro |
| 600187 | Azul claro |
| 600188 | Azul cobalto |
| 600189 | Azul marino |
| 600312 | Azul cielo |
| 600190 | Blanco |
| 600314 | Carne |
| 600191 | Granate |
| 600192 | Marrón claro |
| 600193 | Marrón oscuro |
| 600194 | Violeta |
| 600195 | Naranja |
| 600196 | Negro |
| 600197 | Rojo |
| 600198 | Rosa medio |
| 600313 | Rosa claro |
| 600199 | Magenta |
| 600200 | Verde claro |
| 600201 | Verde medio |
| 600202 | Verde oscuro |

Formato: 50 cm x 2 m con 20% de crepado. En bolsa de 1 rollo. Paquete de 10 bolsas.



| CÓDIGO | Color |
|--------|------------------|
| 600316 | Oro metalizado |
| 600317 | Plata metalizado |

Formato: 50 cm x 2 m con 30% de crepado. En bolsa de 1 rollo. Paquete de 10 bolsas.



| CÓDIGO | Color |
|--------|------------|
| 600315 | Multicolor |

Formato: 50 cm x 2,5 m con 150% de crepado. Paquete de 10 rollos.



| CÓDIGO | Color |
|--------|-----------------|
| 600319 | Rojo |
| 600320 | Blanco |
| 600321 | Amarillo claro |
| 600322 | Amarillo oscuro |
| 600323 | Naranja |
| 600324 | Rosa |
| 600325 | Violeta |
| 600326 | Azul |
| 600327 | Azul marino |
| 600328 | Verde claro |
| 600329 | Verde |
| 600330 | Verde oscuro |
| 600331 | Marrón claro |
| 600332 | Marrón oscuro |
| 600333 | Negro |
| 600334 | Rosa claro |
| 600335 | Azul claro |



No permite apertura de envase
Venta por caja



Permite apertura de envase
Venta por unidad



Unidades que
contiene la caja

PAPEL CHAROL



1 Sadipal • Papel charol

Papel charol con un trepado que permite separar cada hoja fácilmente, manteniéndose el producto en perfectas condiciones. Papel estucado brillante. Gramaje: 65 g. Reciclable 100% y biodegradable.

Rollo: 25 hojas de 50 x 65 cm.

Rollo de 50 cm x 16,25 m.

| CÓDIGO | Color |
|--------|--------------|
| 600227 | Amarillo |
| 600228 | Azul fuerte |
| 600229 | Azul cobalto |
| 600230 | Azul pálido |
| 600231 | Blanco |
| 600232 | Marrón |
| 600234 | Naranja |
| 600235 | Negro |
| 600236 | Rosa fuerte |
| 600237 | Rosa pálido |
| 600238 | Rojo |
| 600239 | Verde |
| 600241 | Violeta |

Caja: 10 rollos unicolor 50 cm x 2 m.

| CÓDIGO | Color |
|--------|-------------|
| 649474 | Negro |
| 649475 | Blanco |
| 649476 | Marrón |
| 649477 | Verde |
| 649480 | Rosa fuerte |
| 649481 | Rojo |
| 649482 | Naranja |
| 649483 | Amarillo |

Expositor: 50 rollos 10 colores (5 rollos x color)

| CÓDIGO | Color |
|--------|---------|
| 649473 | Surtido |



PAPEL CELOFÁN

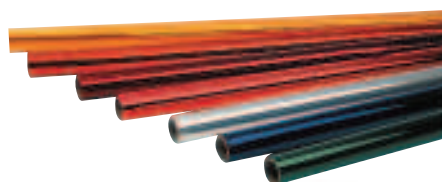

2 Sadipal • Papel celofán

Producto procedente de celulosa. No plástico. Mayor homogeneidad y durabilidad de los colores. Conserva la forma final ante torsión, plegado y moldeado. Resistente al calor y a la luz. Gramaje: 30 g. Gama de seis brillantes colores y transparente. Presentación en rollos microperforados de fácil corte, retractilados individualmente para una mejor protección y conservación. Se pega fácilmente con adhesivos escolares. Biodegradable.

Rollo: 25 hojas microperforadas 50 x 65 cm.

Rollo de 50 cm x 16,25 m.

| CÓDIGO | Color | Rollos |
|--------|--------------|--------|
| 600098 | Amarillo | 12 |
| 600099 | Azul | 12 |
| 600100 | Transparente | 12 |
| 600101 | Naranja | 12 |
| 600102 | Rosa | 12 |
| 600103 | Verde | 12 |
| 600104 | Rojo | 12 |

Rollo: 25 hojas microperforadas 70 x 100 cm.

Rollo de 70 cm x 25 m.

| CÓDIGO | Color | Rollos |
|--------|--------------|--------|
| 630749 | Transparente | 12 |

Caja: 10 rollos unicolor 50 cm x 2 m.

| CÓDIGO | Color | Rollos |
|--------|----------|--------|
| 649468 | Verde | 10 |
| 649471 | Amarillo | 10 |



No permite apertura de envase
Venta por caja



Permite apertura de envase
Venta por unidad



Unidades que
contiene la caja



PAPEL KRAFT



1 Sadipal • Papel kraft colores

Papel de colores kraft verjurado 1ª. Rollos retractilados individualmente. Presentado en cajas de 6 unidades. Rollos de 1 x 5 m. Papel con alta resistencia a la rotura y a la decoloración provocada por la luz y el agua. Fabricado con celulosa de fibra virgen. Gramaje: 70 g. Ideal para pinturas y témperas líquidas. Reciclable 100% y biodegradable.



| CÓDIGO | Color | Rollo m. |
|--------|---------------|----------|
| 001086 | Blanco | 1 x 5 |
| 001367 | Amarillo | 1 x 5 |
| 001368 | Azul | 1 x 5 |
| 001369 | Naranja | 1 x 5 |
| 001370 | Negro | 1 x 5 |
| 001371 | Rojo | 1 x 5 |
| 001372 | Verde | 1 x 5 |
| 029122 | Azul turquesa | 1 x 5 |
| 029123 | Fucsia | 1 x 5 |
| 029124 | Verde musgo | 1 x 5 |
| 029125 | Violeta | 1 x 5 |



PAPEL ALUMINIO



2 Sadipal • Papel aluminio

Papel contraencolado con lámina de aluminio. Gramaje: 65 g. Presentación en rollos continuos o microperforados, de fácil corte en hojas. Retractilados individualmente para una mejor protección y conservación. Indicado para fiestas, celebraciones, disfraces, regalos, decoraciones, manualidades, composiciones, etc.

Rollo de 50 cm x 10 m.

| CÓDIGO | Color | Caja |
|--------|-------|-----------|
| 600242 | Azul | 25 Rollos |
| 600243 | Oro | 25 Rollos |
| 600244 | Plata | 25 Rollos |
| 600245 | Verde | 25 Rollos |
| 600246 | Rojo | 25 Rollos |

Rollo semiperforado 25 hojas retractilado individualmente. Hoja: 50 x 65 cm.

| CÓDIGO | Color | Rollo |
|--------|-------|----------|
| 619889 | Rojo | 25 Hojas |
| 619890 | Azul | 25 Hojas |
| 619891 | Verde | 25 Hojas |
| 619892 | Plata | 25 Hojas |
| 619893 | Oro | 25 Hojas |



No permite apertura de envase
Venta por caja



Permite apertura de envase
Venta por unidad



Unidades que
contiene la caja

FIELTRO DE COLORES

Campus



1 Campus College • Feltro de colores

Gramaje: 160 g. Medidas: 23 x 30,5 cm.

Hojas de feltro de colores. 1 mm de espesor. Ideal para manualidades. Bolsa: 3 ud. por color.

| CÓDIGO | Color | Bolsa | ↓ |
|--------|-------------|-------|---|
| 630692 | Violeta | 3 ud. | 6 |
| 630693 | Amarillo | 3 ud. | 6 |
| 630694 | Rosa oscuro | 3 ud. | 6 |
| 630695 | Rosa claro | 3 ud. | 6 |
| 630696 | Rojo | 3 ud. | 6 |
| 630697 | Naranja | 3 ud. | 6 |
| 630698 | Verde | 3 ud. | 6 |
| 630699 | Azul claro | 3 ud. | 6 |
| 630701 | Verde claro | 3 ud. | 6 |



FILM ADHESIVO DE COLORES

Sadipal

2 Sadipal Film adhesivo de colores

Forro adhesivo 100 micras. Retractilados individualmente. 10 colores mates y 2 metálicos. De fácil uso, papel soporte en cuadrícula para facilitar el corte.

| CÓDIGO | Color | Medidas m. | Micras | Rollos/Caja |
|--------|----------|------------|--------|-------------|
| 649714 | Negro | 0,50 x 3 | 100 | 16 |
| 649715 | Plata | 0,50 x 3 | 50 | 16 |
| 649716 | Oro | 0,50 x 3 | 50 | 16 |
| 649258 | Amarillo | 0,50 x 3 | 100 | 16 |
| 649259 | Naranja | 0,50 x 3 | 100 | 16 |
| 649260 | Rojo | 0,50 x 3 | 100 | 16 |
| 649261 | Fucsia | 0,50 x 3 | 100 | 16 |
| 649262 | Morado | 0,50 x 3 | 100 | 16 |
| 649263 | Turquesa | 0,50 x 3 | 100 | 16 |
| 649264 | Azul | 0,50 x 3 | 100 | 16 |
| 649265 | Verde | 0,50 x 3 | 100 | 16 |
| 649267 | Blanco | 0,50 x 3 | 100 | 16 |

Sadipal

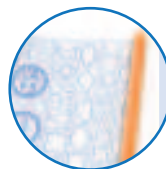

3 Sadipal Forro adhesivo de colores

Expositor de 24 rollos retractilados de forro adhesivo de de 100 micras. 11 colores surtidos mates y de alta opacidad. Incluye plantillas recortables en el reverso de diferentes figuras.

| CÓDIGO | Color | Medidas m. | Micras | Presentación | ↓ |
|--------|-------------|------------|--------|--------------|----|
| 028923 | 11 Surtidos | 0,50 x 3 | 100 | Expositor | 24 |

CARTÓN PLUMA

4 Yosan • Cartón pluma Classic

Para maquetas, cajas, marcos, soporte de fotografías...

Combinado de espuma de poliuretano entre dos hojas de cartulina. Ligero y rígido al mismo tiempo, se corta fácil y nitidamente. Se puede doblar sin romperse, pintar, decorar y clavar en él.

| CÓDIGO | Espesor | Formato | Color | ↓ |
|--------|---------|----------|--------|---|
| 600116 | 3 mm. | 70 x 100 | Blanco | 5 |
| 619914 | 3 mm. | 50 x 70 | Blanco | 5 |
| CÓDIGO | Espesor | Formato | Color | ↓ |
| 619929 | 5 mm. | A4 | Blanco | 5 |
| 619928 | 5 mm. | A3 | Blanco | 5 |
| 600117 | 5 mm. | 70 x 100 | Blanco | 5 |
| CÓDIGO | Espesor | Formato | Color | ↓ |
| 619845 | 10 mm. | 70 x 100 | Blanco | 5 |

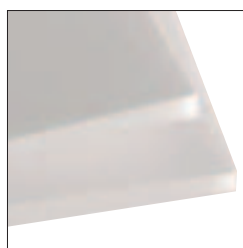

No permite apertura de envase
Venta por caja



Permite apertura de envase
Venta por unidad



Unidades que
contiene la caja

ACCESORIOS MARQUETERÍA



1 Faibo
Tableros marquetería

Tableros para marquetería de 3 mm de espesor y 100% reciclables. Ideal para trabajos manuales.

| CÓDIGO | Med. mm. | Espesor | | |
|--------|-----------|---------|---|----|
| 649325 | 195 x 295 | 3 mm. | - | 25 |
| 649946 | 295 x 395 | 3 mm. | 1 | 25 |
| 649326 | 395 x 595 | 3 mm. | - | 25 |



2 Wuto
Arcos para marquetería

Arcos para marquetería escolar. Barilla de acero calibrada y endurecida. Zona de sujeción de madera estampada.

| CÓDIGO | Medidas mm. |
|--------|-------------|
| 649219 | 130 x 150 |
| 649220 | 130 x 250 |



3 Wuto
Sierras para arcos de marquetería

Sierras de acero para marquetería escolar.

| CÓDIGO | Ref. | Medidas mm. | Pack |
|--|------|-------------|---------|
| Especial para madera | | | |
| 649221 | 4/13 | 130 x 0,37 | 144 ud. |
| 649222 | 5/13 | 130 x 0,40 | 144 ud. |
| 649223 | 6/13 | 130 X 0,45 | 144 ud. |
| Especial para yeso, aglomerado y caucho | | | |
| 649224 | 2/13 | 130 x 0,34 | 144 ud. |
| 649225 | 3/13 | 130 x 0,35 | 144 ud. |
| 649226 | 4/13 | 130 x 0,37 | 144 ud. |

ACCESORIOS ESCOLARES



4 Faibo
Fieltro para picado

Caja con diez fieltros para picado de 5 mm de espesor y 100 % reciclables. Ideal para trabajos manuales.

| CÓDIGO | Medidas mm. | |
|--------|-------------|----|
| 649945 | 200 x 200 | 10 |
| 649949 | 300 x 210 | 10 |



5 Faibo
Punzones para picado

Punzones con cuerpo y punta de plástico y 100% reciclable. Certificados según norma EN 7. Colores surtidos.

| CÓDIGO | Presentación | |
|--------|--------------|----|
| 649948 | Bote | 25 |

No permite apertura de envase
Venta por caja

Permite apertura de envase
Venta por unidad

Unidades que
contiene la caja

CINTA DECORATIVA

PLUS



1



2



1 PLUS • Cinta Decorativa Deco Rush

Aplicador de cinta decorada, retráctil, en plástico reciclado. Al presionar la cinta se imprimen patrones con dibujos sencillos. Dimensiones de la cinta: 6 mm de ancho x 6 m de largo. Recargable. Mecanismo amortiguado. Cabezal flexible con mini rodillo. Dimensiones del bolígrafo: 23 x 9.8 x 109 mm. Expositor con tres modelos surtidos.

| CÓDIGO | Descripción | Surtido | Presentación | |
|--------|-------------------------|---------|-------------------------------|----|
| 080824 | Expositor Deco Rush Nº1 | Nº 1 | Exp. 20 ud. | 1 |
| 080800 | Deco Rush Nº 1 | Nº 1 | Blistér 1 ud. | 10 |
| 080802 | Deco Rush New Nº 2 | Nº 2 | Blistér 1 ud. | 10 |
| 080803 | Recambios Nº 1 | Nº 1 | Blistér 1 ud. | 10 |
| 080804 | Recambios New Nº 2 | Nº 2 | Blistér 1 ud. | 10 |
| 080837 | Deco Navidad | Navidad | Blistér 1 ud. +2 recambios | 1 |

Navidad



CINTA ADHESIVA DECORADA

Campus University



2 Campus University Cinta adhesiva decorada de papel

Display de 36 rollos, envasados individualmente en cajita transparente de PVC con colgador. Medidas cinta: 5 m x 15 mm.

| CÓDIGO | Modelo | Presentación | |
|--------|----------|--------------|----|
| 040609 | Surtidos | Expositor | 36 |

Campus University

3 Campus University Cintas adhesivas decoradas

Dale un toque de color a tus trabajos

Cuatro cintas adhesivas de papel con cortador. Cuatro diseños diferentes. Medidas cinta: 5 m x 15 mm.

| CÓDIGO | Modelo | Pack | |
|--------|-----------|-------|---|
| 040564 | Topos | 4 ud. | 3 |
| 040565 | Vichy | 4 ud. | 3 |
| 040595 | Surtido 1 | 4 ud. | 3 |
| 040596 | Surtido 2 | 4 ud. | 3 |

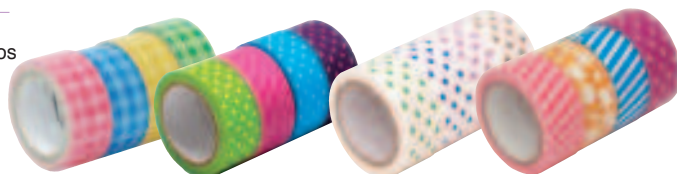

040565 - Vichy

040564 - Topos

040595 - Surtido 1

040596 - Surtido 2

TIJERAS ESCOLARES

Campus College

4 Campus College Tijera escolar con corte ZigZag

Material innovador

Tijeras de empuñadura en plástico ABS. Hojas de acero inoxidable. 3 tipos de corte surtidos. Especial para manualidades y uso escolar.

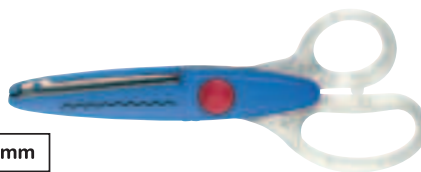

165 mm

| CÓDIGO | Medidas mm. | Presentación | |
|--------|-------------|---------------|---|
| 630088 | 165 | Blistér 1 ud. | 6 |



No permite apertura de envase
Venta por caja



Permite apertura de envase
Venta por unidad



Unidades que
contiene la caja

TIJERAS ESCOLARES

Campus college



130 mm

1 Campus College • Tijera escolar

Punta roma antipinchazos

Tijeras de mango anatómico de poliestireno y hojas de acero inoxidable. Punta roma antipinchazos. Colores surtidos.

| CÓDIGO | Medidas mm. | Presentación |
|--------|-------------|------------------|
| 630090 | 130 | Expositor 24 ud. |

Campus college



140 mm

ZURDOS

2 Campus College Tijera escolar para zurdos

Las hojas permiten la visión de corte a los zurdos

Tijeras de empuñadura ergonómica en plástico ABS. Hojas de acero inoxidable. Punta roma antipinchazos.

| CÓDIGO | Medidas mm. | Presentación | |
|--------|-------------|---------------|----|
| 630089 | 140 | Blister 1 ud. | 12 |

Campus college



135 mm

3 Campus College • Tijera escolar Print

Cuchillas impresas a color. En blíster

Tijera de mango super suave y hojas de acero inoxidable impresas en color. Puntas redondeadas. Ergonómica. Apta para niños.

| CÓDIGO | Medidas mm. | Presentación | | |
|--------|-------------|----------------------|----|--|
| 630608 | 135 | Expositor 12 blíster | 12 | |

PLUS



145 mm

4 Plus • Tijera escolar Fitcut Curve Kids

Tijera de mango super suave y hojas de telón recubiertas de fúor, que evitar que se adhiera la cinta y el pegamento. Protección interior de caucho. Puntas redondeadas. Ergonómica. Apta para niños. Con tapa.

| CÓDIGO | Medidas | Color | Presentación | | |
|--------|---------|-------|---------------|---|----|
| 040715 | 145 mm | Azul | Blister 1 ud. | 1 | 12 |
| 040716 | 145 mm | Rosa | Blister 1 ud. | 1 | 12 |

PLUS



145 mm

5 Plus • Tijera escolar Fitcut Junior

Tijera de mango super suave y hojas recubiertas de flúor, que evitan que se adhieran la cinta y el pegamento. Punta redondeada. Ergonómica. Apta para niños. Cuchilla: 52 mm.

| CÓDIGO | Medidas | Presentación | | |
|--------|---------|---------------|---|----|
| 630511 | 145 mm. | Blister 1 ud. | 1 | 12 |
| 630512 | 145 mm. | Exp. 24 ud. | - | 24 |

PLUS



155 mm

6 Plus • Tijera escolar Smart 6"

Tijera de mango super suave y hojas de acero endurecido. Apta para niños. Punta redondeada. Corte definido y suave desde la base hasta el borde. Anillo de giro en material de baja fricción.

| CÓDIGO | mm. | Color | Presentación |
|--------|-----|--------------------|------------------|
| 040686 | 155 | Rosa, Azul y Verde | Expositor 24 ud. |

No permite apertura de envase
Venta por caja

Permite apertura de envase
Venta por unidad

Unidades que contiene la caja

GOMETS DE FORMAS GEOMÉTRICAS

MATERIAL ESCOLAR

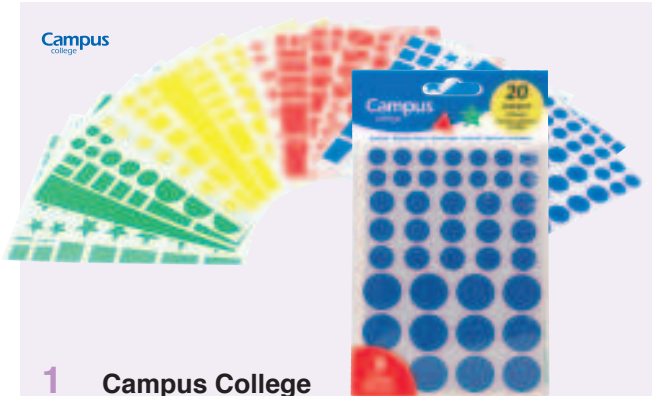

1 Campus College Gomets con formas geométricas variadas

864 gomets
Gomets con diferentes formas geométricas en cuatro colores. 1 hoja por color y forma. Adhesivo permanente.

| CÓDIGO | Contenido | |
|--------|----------------|----|
| 630607 | Bolsa 20 hojas | 10 |



2 Apli · Gomets con formas geométricas variadas

864 gomets
Formas: círculos, cuadrados, triángulos, rectángulos y estrellas. 1 hoja por color y forma. Adhesivo permanente.

| CÓDIGO | Contenido | |
|--------|----------------|----|
| 649959 | Bolsa 20 Hojas | 10 |



3 Apli · Gomets con formas geométricas pequeñas

1136 gomets
Etiquetas de diferentes formas y colores en tamaño pequeño. Bolsas de 12 hojas. 1 Hoja por color y forma. Adhesivo permanente. Círculos: 13 mm. / Triángulos: 15 x 15 x 15 mm. / Cuadrados: 12 x 12 mm.

| CÓDIGO | Contenido | |
|--------|----------------|----|
| 649951 | Bolsa 12 hojas | 10 |

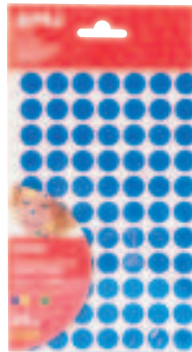

4 Apli · Gomets con formas geométricas grandes

468 gomets
Etiquetas de diferentes formas y colores en tamaño grande. Bolsas de 12 hojas. 1 Hoja por color y forma. Adhesivo permanente. Círculos: 19 mm. / Triángulos: 25 x 25 x 25 mm. / Cuadrados: 19 x 19 mm.

| CÓDIGO | Contenido | |
|--------|----------------|----|
| 649895 | Bolsa 12 hojas | 10 |



5 Apli · Gomets corazones Nordik Removibles

624 gomets
Bolsa de pegatinas con corazones de adhesivo removible en tamaños y colores Nordik surtidos: coral, terracota, verde pino, kaki, malva, rosa pastel, turquesa pastel. Ideales para decorar tus objetos preferidos, tarjetas de felicitación, envolver regalos, etc.

| CÓDIGO | Contenido | |
|--------|---------------|----|
| 028456 | Bolsa 6 hojas | 10 |

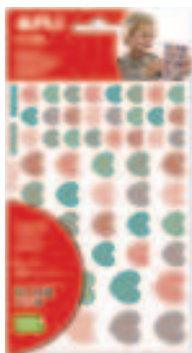

6 Apli · Gomets estrellas multicolor Removibles

624 gomets
Bolsa de pegatinas con estrellas de adhesivo removible en tamaños y colores surtidos: amarillo oro, verde anís, violeta, lila, verde oscuro, verde claro, rojo. Ideales para decorar tus objetos preferidos, tarjetas de felicitación, envolver regalos, etc.

| CÓDIGO | Contenido | |
|--------|---------------|----|
| 028457 | Bolsa 6 hojas | 10 |



7 Apli · Gomets hojas de árboles Removibles

384 gomets
Bolsa de pegatinas con hojas de árboles de adhesivo removible en colores surtidos: marrón, verde y amarillo. Ideales para decorar tus objetos preferidos, tarjetas de felicitación, envolver regalos, etc.

| CÓDIGO | Contenido | |
|--------|---------------|---|
| 028458 | Bolsa 6 hojas | 1 |



8 Apli · Gomets estrellas metalizadas Permanente

120 gomets
Bolsa de gomets en forma de estrella de tamaño 12,5 mm y 19,5 mm en color oro con adhesivo permanente. Cada bolsa contiene 3 hojas, un total de 120 gomets.

| CÓDIGO | Color | Contenido | |
|--------|-------|-----------|----|
| 649517 | Oro | 3 hojas | 10 |
| 649518 | Plata | 3 hojas | 10 |



GOMETS DE FORMAS GEOMÉTRICAS

APLI

1 Apli • Rollo Gomets

Rollo de Gomets de formas geométricas

Rollo de gomets de colores con adhesivo permanente. Cada rollo contiene 59 hojas pretriqueladas para una fácil separación. Adhesivo base agua. Libre de disolventes.



Gomets triangulares - 2.832 gomets por rollo

| CÓDIGO | Medida | Color |
|--------|--------|----------|
| 649991 | 20 mm | Amarillo |
| 649992 | 20 mm | Azul |
| 649993 | 20 mm | Rojo |
| 649994 | 20 mm | Verde |



Gomets cuadrados - 1.770 gomets por rollo

| CÓDIGO | Medida | Color |
|--------|--------|----------|
| 649995 | 20 mm | Amarillo |
| 649996 | 20 mm | Azul |
| 649997 | 20 mm | Rojo |
| 649998 | 20 mm | Verde |

Gomets redondos
2.832 gomets por rollo

| CÓDIGO | Diámetro | Color |
|--------|----------|----------|
| 649642 | 15 mm | Amarillo |
| 649605 | 15 mm | Azul |
| 649643 | 15 mm | Rojo |
| 649644 | 15 mm | Verde |

1.770 gomets por rollo

| | | |
|--------|-------|----------|
| 649987 | 20 mm | Amarillo |
| 649988 | 20 mm | Azul |
| 649989 | 20 mm | Rojo |
| 649990 | 20 mm | Verde |

708 gomets por rollo

| | | |
|--------|-------|----------|
| 650007 | 33 mm | Amarillo |
| 650006 | 33 mm | Azul |
| 650005 | 33 mm | Rojo |
| 650004 | 33 mm | Verde |

Gomets estrellas - 2.360 gomets por rollo

| CÓDIGO | Medida | Color |
|--------|----------------|----------|
| 650000 | 12,5 y 19,5 mm | Amarillo |
| 650001 | 12,5 y 19,5 mm | Azul |
| 650002 | 12,5 y 19,5 mm | Rojo |
| 650003 | 12,5 y 19,5 mm | Verde |
| 649640 | 12,5 y 19,5 mm | Oro |
| 649641 | 12,5 y 19,5 mm | Plata |



APLI

2 Apli • Rollo Gomets Multicolor

Rollo de Gomets de formas. Colores surtidos.

Rollo de gomets de colores con adhesivo permanente. Cada rollo contiene 30 hojas pretriqueladas para una fácil separación, un total de 900 gomets por rollo. Adhesivo base agua. Libre de disolventes. Colores: verde claro, azul claro y rosa claro.

Corazones

| CÓDIGO | Medida | Color |
|--------|------------|----------|
| 028446 | 20 x 18 mm | surtidos |

Flores

| CÓDIGO | Medida | Color |
|--------|------------|----------|
| 028448 | 20 x 18 mm | surtidos |



APLI

3 Apli • Pack Gomets

7.080 gomets

Gomets de 20 mm. Colores vivos: amarillo, rojo, azul y verde. El pack contiene 4 rollos (uno por color). 59 hojas en rollo, 30 gomets por hoja, 1.770 gomets por rollo. Adhesivo permanente de base agua.

Corazones

| CÓDIGO | Medida | Rollos/Caja |
|--------|------------|-------------|
| 028449 | 20 x 18 mm | 4 |

Hexagonos

| CÓDIGO | Medida | Rollos/Caja |
|--------|--------|-------------|
| 028447 | 20 mm | 4 |



APLI



27 mm



27 x 27 x 27 mm



27 x 27 mm



27 x 20 mm

4 Apli • Pack Gomets XL

5428 gomets

Gomets de 27 mm en cuatro formas geométricas. Incluye cuadrados, círculos, triángulos y rectángulos. Colores vivos. 59 hojas en rollo, 23 gomets por hoja. Adhesivo permanente de base agua.

| CÓDIGO | Contenido | Rollos/Caja | Precio Ud. |
|--------|-------------------|-------------|------------|
| 649299 | 59 hojas en rollo | 4 | 15,65 € |



No permite apertura de envase
Venta por caja



Permite apertura de envase
Venta por unidad



Unidades que
contiene la caja

GOMETS CON NÚMEROS Y LETRAS



1 Apli • Rollo gomets redondos ABC

900 gomets

Rollo de gomets redondos ABC de tamaño Ø 20 mm con adhesivo removible, con las letras del abecedario en mayúsculas. Cada rollo contiene 30 hojas pretroqueladas y un total de 900 gomets por rollo. 3 colores surtidos en cada hoja: rojo, verde y azul.

| CÓDIGO | Contenido |
|--------|-------------------|
| 649182 | 30 hojas en rollo |



2 Apli • Rollo gomets redondos 123

900 gomets

Rollo de gomets redondos con números y signos multicolor de tamaño Ø 20 mm con adhesivo removible. Cada rollo contiene 30 hojas pretroqueladas y un total de 900 gomets por rollo. 3 colores surtidos en cada hoja: rojo, verde y azul.

| CÓDIGO | Contenido |
|--------|-------------------|
| 649183 | 30 hojas en rollo |

GOMETS DE FORMAS GEOMÉTRICAS MULTICOLOR



Redondos - Ref. 12970

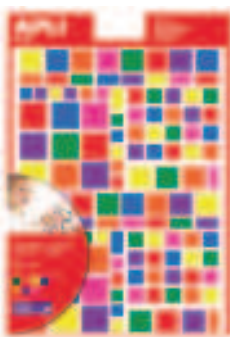

Cuadrados - Ref. 12971



Triángulos - Ref. 13239

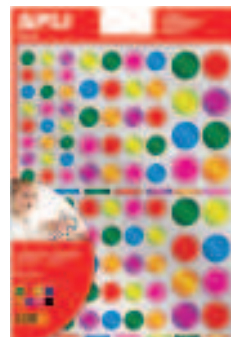

Redondos - Ref. 13529

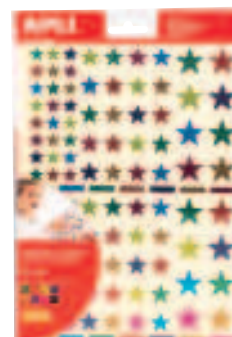

Estrellas - Ref. 18396



Redondos - Ref. 18463

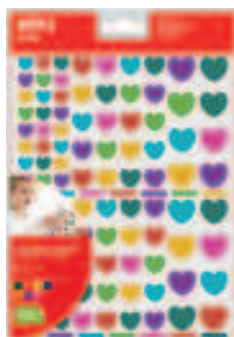

Corazones - Ref. 18767

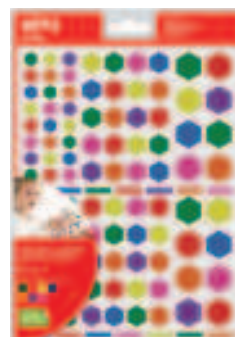

Hexagonales - Ref. 18768

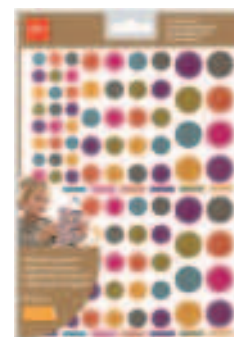

Redondos - Ref. 18769

3 Apli • Gomets multicolor

624 gomets

Bolsa con 6 hojas de gomets redondos, triangulares y cuadrados de medidas y colores variados. Adhesivo removible.

| CÓDIGO | Modelo | Referencia | Bolsa | |
|--------|--------------|------------|---------|----|
| 649578 | Redondos | 12970 | 6 hojas | 10 |
| 649579 | Cuadrados | 12971 | 6 hojas | 10 |
| 649298 | Triangulares | 13239 | 6 hojas | 10 |

| CÓDIGO | Modelo | Referencia | Bolsa | |
|--------|-----------------------|------------|---------|----|
| 028450 | Redondos metalizados | 13529 | 6 hojas | 10 |
| 028451 | Estrellas metalizadas | 18396 | 6 hojas | 10 |
| 028452 | Redondos 2 | 18463 | 6 hojas | 10 |
| 028453 | Corazones | 18767 | 6 hojas | 10 |
| 028454 | Hexagonales | 18768 | 6 hojas | 10 |
| 028455 | Redondos Kraft | 18769 | 6 hojas | 10 |



No permite apertura de envase
Venta por caja



Permite apertura de envase
Venta por unidad



Unidades que
contiene la caja

GOMETS EMOCIONES

APLI

1 Apli Gomets emociones

Gomets Emociones con adhesivo removible. Están diseñados para ayudar a que los más pequeños expresen sus emociones. Libre de disolventes. Papeles ECF (Elemental Chlorine Free). Materiales 100% reciclables.



Emociones 144 gomets

| CÓDIGO | Diámetro mm | Contenido |
|--------|-------------|-----------|
| 650010 | Ø 20 y Ø 23 | 3 Hojas |



Emociones en rollo 360 gomets

| CÓDIGO | Diámetro | Contenido |
|--------|----------|-------------------------|
| 650008 | Ø 33 mm | 30 hojas pretroqueladas |

GOMETS TEMÁTICOS

APLI

2 Apli Gomets temáticos Removibles

Bolsa de gomets temáticos. Gomets de adhesivo removible para que puedan corregir si se equivocan. Las divertidas ilustraciones les permitirán enriquecer su vocabulario mientras desarrollan sus habilidades motoras. Adhesivo base agua. Libre de disolventes. Papeles ECF (Elemental Chlorine Free). Materiales 100% reciclables.



El armario - 63 gomets

| CÓDIGO | Contenido | |
|--------|-----------|---|
| 649752 | 3 Hojas | 5 |



Frutas y verduras - 69 gomets

| CÓDIGO | Contenido | |
|--------|-----------|---|
| 649753 | 3 Hojas | 5 |



Los Transportes - 45 gomets

| CÓDIGO | Contenido | |
|--------|-----------|---|
| 650009 | 3 Hojas | 5 |



La Cara - 24 gomets

| CÓDIGO | Contenido | |
|--------|-----------|---|
| 649754 | 2 Hojas | 5 |



El Cuerpo - 26 gomets

| CÓDIGO | Contenido | |
|--------|-----------|---|
| 649755 | 2 Hojas | 5 |

No permite apertura de envase
Venta por caja

Permite apertura de envase
Venta por unidad

Unidades que contiene la caja

PÓSTER PARA COLOREAR

Campus



1 Campus • Póster colorear

Póster para colorear o pintar

| CÓDIGO | Descripción | Medidas cm. |
|--------|-------------|-------------|
| 630417 | Princesas | 40 x 50 |
| 630416 | Coches | 40 x 50 |

LÁMINAS CON DIBUJO OCULTO

Campus

2 Campus • Dibujo mágico Máscaras

Láminas para rascar

Láminas en forma de máscara con revestimiento negro especial para crear diferentes diseños con colores vivos. Este kit incluye: 3 láminas de máscaras, 3 gomas elásticas, 1 rascador y instrucciones con ejemplos.

| CÓDIGO | Componentes |
|--------|-------------|
| 630687 | 8 |

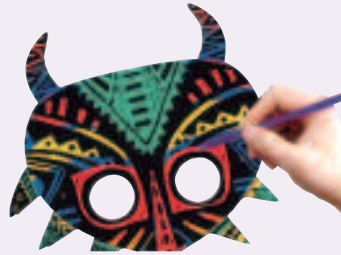

Campus

3 Campus • Dibujo mágico Pájaros

Láminas para rascar

Láminas en forma de pájaro con revestimiento negro especial para crear diferentes diseños con colores vivos. Este kit incluye: 4 láminas de pájaros, 12 chenillas, 1 rascador y instrucciones con ejemplos.

| CÓDIGO | Componentes |
|--------|-------------|
| 630690 | 18 |



Campus

4 Campus • Dibujo mágico Mariposas

Láminas para rascar

Láminas en forma de mariposa con revestimiento negro especial para crear diferentes diseños con colores vivos. Este kit incluye: 4 láminas de mariposas, 12 chenillas, 1 rascador y instrucciones con ejemplos.

| CÓDIGO | Componentes |
|--------|-------------|
| 630689 | 18 |



Campus

5 Campus • Dibujo mágico Postales

Láminas para rascar

Postales con revestimiento negro especial para crear diferentes diseños con colores vivos. Este kit incluye: 4 postales, 6 lápices de colores, 1 rascador y instrucciones con ejemplos.

| CÓDIGO | Componentes |
|--------|-------------|
| 630688 | 12 |



TIZAS Y ACCESORIOS

Campus

1 Campus • Tizas antipolvo

No manchan

De forma redondeada y antipolvo. Escritura suave. Disponibles en color blanco o diferentes colores.

| CÓDIGO | Color | Presentación | | |
|--------|---------|--------------|---|----|
| 630777 | Blanco | Caja 10 ud. | 1 | 10 |
| 630779 | Surtido | Caja 10 ud. | 1 | 10 |
| 630778 | Blanco | Caja 100 ud. | - | 1 |
| 630780 | Surtido | Caja 100 ud. | - | 1 |



GIOTTO

2 Giotto • Tizas Robercolor

No manchan. Antipolvo

Fabricadas con materiales naturales.

| CÓDIGO | Color | Presentación | | |
|--------|----------|--------------|---|----|
| 630010 | Blanco | Caja 10 ud. | 1 | 10 |
| 630008 | Surtidos | Caja 10 ud. | 1 | 10 |
| 630011 | Blanco | Caja 100 ud. | - | 1 |
| 630012 | Surtidos | Caja 100 ud. | - | 1 |



Campus BABY



3 Tizas Jumbo

Tizas extragrandes y de fácil agarre. Ideales para jugar o marcar en el suelo. Fáciles de lavar de manos y tejidos. Ideales para los más pequeños. Caja de 6 tizas.

| CÓDIGO | Colores |
|--------|------------|
| 630775 | 6 surtidos |

PLUS



4 Plus Office Borrador de fieltro

Para pizarras de tiza

Borrador de fieltro melaminado para pizarras de tiza con empuñadura de madera. Medidas: 8 x 12 x 3,5 cm.

| CÓDIGO | | |
|--------|---|---|
| 630006 | 1 | 2 |

Campus University



5 Campus University Portatizas automático

Especial para tizas antipolvo. Facilita la escritura y aumenta la duración de la tiza.

| CÓDIGO | Medidas cm. |
|--------|-------------|
| 630009 | 11 |

PIZARRAS DOMÉSTICAS

PLUS



6 Plus Office • Pizarra magnética

Borrado en seco

Pizarra magnética de borrado en seco. Incluye un marcador con borrador en la parte superior del tapón y dos imanes para marcar. Soporte para el marcador.

| CÓDIGO | Medidas mm. | Color | |
|--------|-------------|-------|---|
| 220528 | 216 x 280 | Azul | 2 |
| 220597 | 216 x 280 | Verde | 2 |

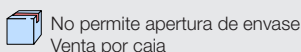

TABLERO DE CORCHO



1 Plus Office • Tablero de corcho con marco de aluminio

ideal para uso en oficina o en el hogar. Incluye 4 pegatinas de goma eva de 25 x 25 mm. Material resistente y duradero.

| CÓDIGO | Medidas mm. | Color |
|--------|-------------|---------|
| 220599 | 350 x 350 | Natural |

PIZARRAS BLANCAS MAGNÉTICAS



2 Plus Office • Pizarra magnética blanca con marco de aluminio

Ideal para uso en oficina o en el hogar. Incluye 2 imanes, 4 pegatinas de goma eva de 25 x 25 mm y un rotulador. Material resistente y duradero.

| CÓDIGO | Medidas mm. | Color |
|--------|-------------|--------|
| 220598 | 350 x 280 | Blanco |



3 Plus Office • Pizarra magnética blanca con marco de madera

Ideal para uso en oficina o en el hogar. Incluye 2 imanes como elementos de sujeción de documentos. Material resistente y duradero. No incluye rotulador.

| CÓDIGO | Medidas mm. | Color |
|--------|-------------|--------|
| 220590 | 400 x 300 | Blanco |
| 220589 | 600 x 450 | Blanco |

BORRADORES PARA PIZARRA BLANCA

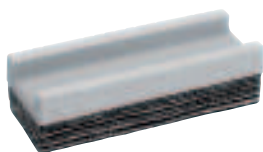

4 Borrador pizarra blanca

16 capas de tejido desechable. Medida: 55 x 145 x 35 mm.

| CÓDIGO | | |
|--------|---|----|
| 630001 | 1 | 12 |



5 Borrador magnético

Para pizarra blanca con recambio.

| CÓDIGO | Descripción |
|--------|-------------|
| 220762 | Borrador |
| 220763 | Recambio |



6 Borrador magnético

Para pizarra blanca.

| CÓDIGO |
|--------|
| 220761 |



BLOCS DE MÚSICA

Campus



1 Campus • Bloc de música A5

Tapa de cartón de 350 g. 20 Hojas - 80 g.
Pentagrama con 4 mm. de interlineado. 4 pentagramas por página.

| CÓDIGO | Medidas mm. | Pentagrama | |
|--------|-------------|------------|----|
| 630266 | 155 x 215 | Grande | 10 |

Campus

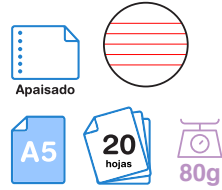

2 Campus • Bloc de música A5

Tapa de cartón de 350 g. 20 Hojas - 80 g.
Pentagrama con 2 mm. de interlineado. 8 pentagramas por página.

| CÓDIGO | Medidas mm. | Pentagrama | |
|--------|-------------|------------|----|
| 630151 | 155 x 215 | Normal | 10 |

Campus



3 Campus • Bloc de música A4

Tapa de cartón de 350 g. 20 Hojas - 80 g.
Pentagrama con 2 mm. de interlineado. 12 pentagramas por página.

| CÓDIGO | Medidas mm. | Pentagrama | |
|--------|-------------|------------|----|
| 001902 | 210 x 297 | Normal | 10 |



FLAUTAS Y ACCESORIOS

Campus college

4 Campus College Flauta dulce

Flauta dulce con limpiador y funda. Se limpia fácilmente. Plástico robusto. Color marfil. Ideal para uso escolar.

| CÓDIGO | |
|--------|---|
| 630149 | 4 |



Campus college



5 Campus College • Limpiador para flautas

Limpiador para flautas. 1,5 cm de diámetro.

| CÓDIGO | |
|--------|----|
| 630421 | 12 |

Campus college

6 Muteflute Sordinas para flautas

12 sordinas de diferentes colores. Dos posiciones diferentes para controlar el sonido de la flauta dulce. Insonorización de hasta un 99%.

| CÓDIGO | Presentación |
|--------|----------------|
| 630946 | Blister 12 ud. |



Campus college

7 Campus College Portaflautas

Estuche de poliéster para flautas. 4 diseños diferentes.

| CÓDIGO | Medidas mm. | |
|--------|---------------|---|
| 685460 | 370 x 85 x 15 | 4 |

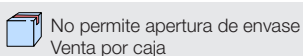



HOHNER

ENJOY MUSIC



Making it fun!

Las flautas dulces HOHNER
son el instrumento ideal
para iniciarse en la música
de una forma divertida.

Distribuido por

MAKRO PAPER

FLAUTAS



1 Hohner • Flauta 9508

Flauta dulce de un cuerpo y limpiador y funda de color verde opaca. De plástico robusto. Puede limpiarse fácilmente. Afinación soprano. Ideal para los más pequeños.

| CÓDIGO | Color | | |
|--------|-------------------|---|---|
| 630152 | Crema funda verde | 1 | 4 |



2 Hohner • Flauta 9508 Verde

Flauta dulce de un cuerpo y limpiador y funda de color verde opaca. De plástico robusto. Puede limpiarse fácilmente. Afinación soprano. Ideal para los más pequeños.

| CÓDIGO | Color |
|--------|-----------------------|
| 630723 | Verde con funda verde |



3 Hohner • Flauta 9508 Rojo

Flauta dulce de un cuerpo y limpiador y funda de color verde y transparente. De plástico robusto. Puede limpiarse fácilmente. Afinación soprano. Ideal para los más pequeños.

| CÓDIGO | Color |
|--------|----------------------|
| 630847 | Rojo con funda verde |



4 Hohner • Flauta 9508 Violeta

Flauta dulce de un cuerpo y limpiador y funda de color verde opaca. De plástico robusto. Puede limpiarse fácilmente. Afinación soprano. Ideal para los más pequeños.

| CÓDIGO | Color |
|--------|-------------------------|
| 630721 | Violeta con funda verde |



5 Hohner • Flauta 9508 Malva

Flauta dulce de un cuerpo y limpiador y funda de color verde y transparente. De plástico robusto. Puede limpiarse fácilmente. Afinación soprano. Ideal para los más pequeños.

| CÓDIGO | Color |
|--------|-----------------------|
| 630858 | Malva con funda verde |



6 Hohner • Flauta 9508 Fucsia

Flauta dulce de un cuerpo y limpiador y funda de color verde y transparente. De plástico robusto. Puede limpiarse fácilmente. Afinación soprano. Ideal para los más pequeños.

| CÓDIGO | Color |
|--------|------------------------|
| 630848 | Fucsia con funda verde |



7 Hohner • Flauta 9508 Coral

Flauta dulce de un cuerpo y limpiador y funda de color verde y transparente. De plástico robusto. Puede limpiarse fácilmente. Afinación soprano. Ideal para los más pequeños.

| CÓDIGO | Color |
|--------|-----------------------|
| 630857 | Coral con funda verde |



8 Hohner • Flauta 9508 Azul claro

Flauta dulce de un cuerpo y limpiador y funda de color verde y transparente. De plástico robusto. Puede limpiarse fácilmente. Afinación soprano. Ideal para los más pequeños.

| CÓDIGO | Color |
|--------|----------------------------|
| 630744 | Azul claro con funda verde |



9 Hohner • Flauta 9508 Azul oscuro

Flauta dulce de un cuerpo y limpiador y funda de color verde y transparente. De plástico robusto. Puede limpiarse fácilmente. Afinación soprano. Ideal para los más pequeños.

| CÓDIGO | Color |
|--------|-----------------------------|
| 630846 | Azul oscuro con funda verde |



10 Hohner • Flauta 9516

Flauta dulce de dos cuerpos, con limpiador y funda. De plástico robusto. Puede limpiarse fácilmente. Afinación soprano.

| CÓDIGO | Descripción |
|--------|---|
| 630147 | Flauta 2 cuerpos con varilla limpiadora |



No permite apertura de envase
Venta por caja



Permite apertura de envase
Venta por unidad



Unidades que
contiene la caja

FLAUTAS



1 Hohner • Flauta Alegre

Flauta dulce modelo Alegre de dos cuerpos. Nudo elaborado con plástico antibacterias y cuerpo de madera de peral. Distancia de los orificios optimizada para niños. Afinación soprano.

| CÓDIGO | Descripción |
|--------|------------------|
| 630804 | Flauta 2 cuerpos |



2 Hohner • Flauta 9501

Flauta dulce de madera de dos cuerpos, con limpiador y funda. Afinación soprano.

| CÓDIGO | Descripción |
|--------|---|
| 630146 | Flauta 2 cuerpos con varilla limpiadora |



3 Hohner • Flauta Hohner 9555

Flauta dulce de madera de peral lacado con acabado oscuro, dos piezas. Afinación soprano. Incluye funda.

| CÓDIGO | Descripción |
|--------|------------------|
| 630521 | Flauta 2 cuerpos |



4 Hohner • Flauta 9550

Flauta barroca de madera de peral con acabado oscuro de dos piezas. Afinación: soprano. Incluye funda.

| CÓDIGO | Descripción |
|--------|------------------|
| 630676 | Flauta 2 cuerpos |



5 Hohner • Flauta The Magic Flute

El paquete oficial de la película, compuesto por flauta dulce dorada, varilla limpiadora con esponja de limpieza y una funda de plástico reutilizable, estuche de plástico, juego de pegatinas y vale de descarga para la aplicación Classplash.



| CÓDIGO | Descripción |
|--------|--|
| 630849 | Flauta 1 cuerpo en Blister |
| 630850 | Expositor 9 flautas The Magic Flute en blister |

INSTRUMENTOS MUSICALES



6 Amaya • Tubos musicales contraltos

Cada tubo emite una nota musical al ser golpeado contra el suelo o entre ellos. Fabricados en un material blando y ligero. Perfectamente afinados.

| CÓDIGO | Descripción |
|--------|--------------------|
| 710216 | 8 tubos de colores |



7 Amaya • Campanitas musicales

Conjunto de 8 campanitas musicales perfectamente afinadas. Escala diatónica. Novedoso sistema doble de percusión, mediante mango tradicional y pulsación. Incluye librito musical.

| CÓDIGO | Descripción |
|--------|-------------------------|
| 710217 | 8 campanitas de colores |



8 Amaya • Palo de lluvia 30 cm

Palo de lluvia de 30 cm. El palo de lluvia puede ser inclinado, dejando que las piedrecillas creando un efecto similar a la lluvia, la intensidad varía según el ángulo. También puede ser golpeado ligeramente para lograr un sonido más controlado.

| CÓDIGO | Descripción |
|--------|----------------|
| 710220 | Palo de lluvia |



No permite apertura de envase
Venta por caja



Permite apertura de envase
Venta por unidad



Unidades que
contiene la caja

INSTRUMENTOS MUSICALES

AMAYA

1 Amaya · Carrillón de colores

Set de carrillón de 13 notas separadas diatónico y libro de partituras musicales.



| CÓDIGO | Descripción |
|--------|--------------------------|
| 710218 | Carrillón más partituras |

AMAYA

2 Amaya Tambor de olas

Tambor de olas o tambor oceánico es un instrumento de percusión perteneciente a la familia de los membranófonos, que genera un sonido continuo evocando al mar al balancearlo. 25 cm.



| CÓDIGO | Descripción |
|--------|----------------------|
| 710221 | Tambor de olas 25 cm |

AMAYA

3 Amaya Maracas de plástico

Juego de 2 maracas de plástico rellenas de arena. Un instrumento musical perfecto para trabajar la estimulación auditiva, los ritmos, un buen recurso para sesiones de musicoterapia.



| CÓDIGO | Descripción |
|--------|-----------------------|
| 710222 | 2 maracas de plástico |

AMAYA

4 Amaya · Cascabeles con mango de plástico

Corona de plástico de 10 cascabeles.

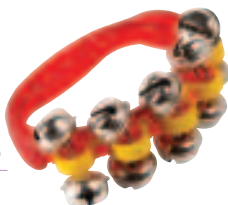

| CÓDIGO | Descripción |
|--------|---------------|
| 710223 | 10 cascabeles |

AMAYA

5 Amaya · Triángulo de acero 15 cm

Triángulo de acero de 15 cm con cuerda de sujeción y mazo con empuñadura de goma.



| CÓDIGO | Descripción |
|--------|---------------|
| 710226 | 10 cascabeles |

AMAYA

6 Amaya · Pulseras de cascabeles

Pulseras de colores para ambas manos de 5 cascabeles cada una.

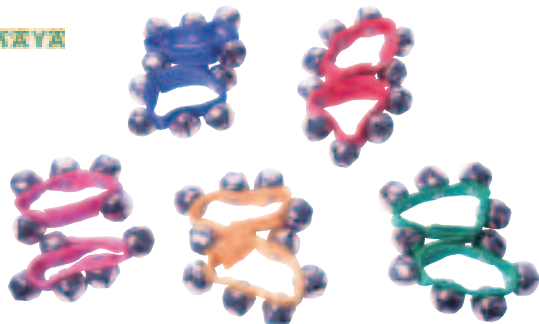

| CÓDIGO | Descripción |
|--------|--------------------------|
| 710224 | Pulseras de 5 cascabeles |

AMAYA

7 Amaya · Tobilleras de cascabeles

Tobilleras de colores para ambos tobillos de 4 cascabeles cada una.

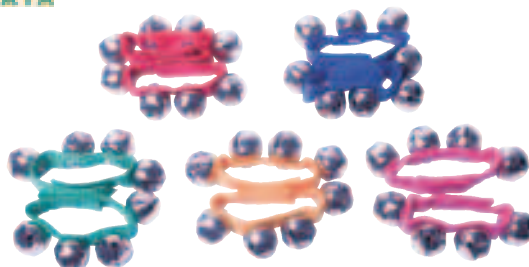

| CÓDIGO | Descripción |
|--------|--------------------------|
| 710225 | Pulseras de 5 cascabeles |

AMAYA

8 Amaya · Set de percusión

Set de percusión grande. Bolsa compuesta por: maracas de plástico, castañuelas de plástico, 1 set de pulseras con cascabeles, 2 cascabeles grandes, sambino triple, castañuelas con mango de madera, panderetas de 18 y 21 cm. Crótalos, triángulo de 15 cm. Raspa, claves de madera, caja china, tambor 170 mm. Platos 20 cm. Cinturón con cascabeles y 2 huevos sonoros.

| CÓDIGO | Descripción |
|--------|-------------------------|
| 710219 | Set de percusión grande |



No permite apertura de envase
Venta por caja



Permite apertura de envase
Venta por unidad



Unidades que contiene la caja

COMPASES ESCOLARES

Campus
college1 Campus College
Técnico-0

Longitud: 140 mm.

Articulado en un brazo. Adaptador universal. Tubo con 1 mina de 2 mm de repuesto. Estuche de plástico con colgador y tapa transparente abatible. Circunferencia de hasta: \varnothing 36 cm.

| CÓDIGO | |
|--------|----|
| 600015 | 10 |

Campus
college2 Campus College
Técnico-0 Color

Longitud: 140 mm.

Articulado en un brazo. Adaptador universal. Tubo con 1 mina de 2 mm de repuesto. Estuche de plástico con colgador y tapa transparente abatible. Circunferencia de hasta: \varnothing 36 cm.

| CÓDIGO | Color | | |
|--------|------------|---|---|
| 600388 | Rojo | 1 | 5 |
| 600389 | Verde | - | 5 |
| 600390 | Azul claro | - | 5 |

Campus
college3 Campus College
PK-204

Longitud: 155 mm.

Articulado en los dos brazos. Adaptador universal. Tubo con 1 mina de 2 mm de repuesto. Incluye portaminas 0,5 mm. Estuche de plástico con colgador y tapa transparente abatible. Circunferencia de hasta: \varnothing 38 cm.

| CÓDIGO | |
|--------|----|
| 600384 | 10 |

Campus
college4 Campus College
BK-308

Longitud: 165 mm.

Apertura con bigotera

Ajuste rápido y preciso. Sin articulación. Tubo con 2 minas de 2 mm de repuesto. Estuche de plástico con colgador y tapa transparente abatible. Incluye una aguja de repuesto. Circunferencia de hasta: \varnothing 36 cm.

| CÓDIGO | Color | |
|--------|-------|---|
| 600342 | Verde | 2 |
| 600343 | Azul | 2 |

Campus
college5 Campus College
BK-310

Longitud: 170 mm.

Apertura con bigotera

Ajuste rápido y preciso. Adaptador universal. Tubo con 1 mina de 2 mm de repuesto. Incluye portaminas y tubo de minas de 0,5 mm. Estuche de plástico con colgador y tapa transparente abatible. Circunferencia de hasta: \varnothing 38 cm.

| CÓDIGO | Color | |
|--------|-------|---|
| 600344 | Azul | 2 |
| 600345 | Rojo | 2 |
| 600346 | Verde | 2 |

Campus
college6 Campus College
BK-320

Longitud: 170 mm.

Apertura con bigotera

Articulado en ambos brazos. Ajuste rápido y preciso. Adaptador universal. Tubo con 1 mina de 2 mm de repuesto. Incluye portaminas de 0.5 mm. Estuche de plástico con colgador y tapa transparente abatible. Circunferencia de hasta: \varnothing 38 cm.

| CÓDIGO | |
|--------|---|
| 600385 | 2 |

Campus
college7 Campus College
BK-350

Longitud: 170 mm.

Ajuste rápido y preciso. Articulado en ambos brazos. Tubo con 2 minas de 2 mm de repuesto. Estuche de plástico duro con colgador y tapa transparente abatible. Circunferencia de hasta: \varnothing 36 cm.

| CÓDIGO | |
|--------|----|
| 600547 | 12 |

Campus
college8 Campus College
BK-403

Longitud: 170 mm.

Apertura con bigotera de ajuste rápido

Articulado en ambos brazos. Apertura rápida, tirando de los dos brazos sin necesidad de usar la ruleta. Ajuste de radio preciso. Adaptador universal. Tubo con 1 mina de 2 mm de repuesto. Estuche de plástico con colgador y tapa transparente abatible. Circunferencia de hasta: \varnothing 38 cm.

| CÓDIGO | |
|--------|---|
| 600013 | 2 |



COMPASES ESCOLARES

Campus college

1 Campus College BK-404

Longitud: 170 mm. Apertura con bigotera de ajuste rápido

Articulado en ambos brazos. Apertura rápida, tirando de los dos brazos sin necesidad de usar la ruleta. Ajuste de radio preciso. Con alargadera. Adaptador universal. Tubo con 1 mina de 2 mm de repuesto. Estuche de plástico con colgador y tapa transparente abatible. Circunferencia de hasta: Ø 38 cm.



| CÓDIGO | | |
|--------|---|--|
| 600011 | 2 | |

Campus college

2 Campus College BK-500

Longitud: 160 mm.

Ajuste rápido. Sin articulación. Adaptador universal. Tubo con 1 mina de 2 mm de repuesto. Estuche de plástico con colgador y tapa transparente abatible. Circunferencia de hasta: Ø 34 cm.



| CÓDIGO | Color | | |
|--------|------------|---|---|
| 600366 | Azul claro | 1 | 2 |
| 600367 | Naranja | - | 2 |
| 600368 | Verde | - | 2 |

Campus college

3 Campus College BK-510

Longitud: 170 mm. Apertura con bigotera

Ajuste rápido y preciso. Sin articulación. Adaptador universal. Tubo con 2 minas de 2 mm de repuesto. Estuche de plástico con colgador y tapa transparente. Circunferencia de hasta: Ø 38 cm.

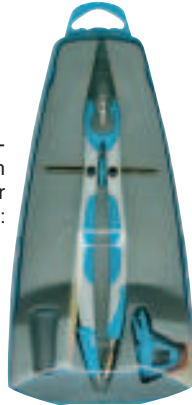

| CÓDIGO | Color | |
|--------|---------|---|
| 600347 | Verde | 2 |
| 600348 | Naranja | 2 |
| 600349 | Azul | 2 |
| 600350 | Rojo | 2 |
| 600364 | Negro | 2 |

Faber-Castell

4 Faber-Castell 32722-8

Longitud: 170 mm.

Apertura con bigotera

Articulado en ambos brazos. Ajuste rápido y preciso. Adaptador universal. Tubo con 1 mina de 2 mm de repuesto. Estuche de plástico con colgador y tapa transparente abatible. Circunferencia de hasta: Ø 34 cm.



| CÓDIGO | |
|--------|---|
| 649449 | 2 |

STAEOTLER

5 Staedtler • 552 01

Articulado - Longitud: 170 mm.

Apertura con bigotera de ajuste rápido

Apertura rápida, tirando de los dos brazos sin necesidad de usar la ruleta. Ajuste de radio preciso. Adaptador universal. Portaminas intercambiable con pivote 4 mm y portapuntas con articulación. Estuche de plástico con colgador y tapa transparente abatible. Circunferencia de hasta: Ø 35 cm.



| CÓDIGO | |
|--------|---|
| 619880 | 2 |

Maped

6 Maped • Stop System

Articulado - Longitud: 140 mm.

Función "Stop System" que bloquea los brazos mediante presión, consiguiendo un trazado óptimo sin riesgo de modificar la medida. Articulado en un brazo. Adaptador universal. Protector de punta. Tubo con 1 mina de 2 mm de repuesto. Estuche de plástico con colgador y tapa transparente abatible. Circunferencia de hasta: Ø 28 cm.



| CÓDIGO | Presentación | |
|--------|--------------|----|
| 619884 | Expositor | 10 |

Campus college

7 Minas para compás

Minas de grafito de gran resistencia a la rotura y suaves. Para todo tipo de compás. Blister de 3 tubos de 4 minas.



| CÓDIGO | Nº Minas | | |
|--------|----------|---|---|
| 80925 | 12 | 1 | 6 |

Campus college

8 Campus College Adaptador universal para compás

Para todos los instrumentos de dibujo y escritura. Gracias a su rueda de regulación se adapta a todo tipo de bolígrafos, lápices, etc. Presentación en caja de plástico.



| CÓDIGO | |
|--------|---|
| 600019 | 5 |

No permite apertura de envase
Venta por caja

Permite apertura de envase
Venta por unidad

Unidades que contiene la caja

REGLAS

Campus University

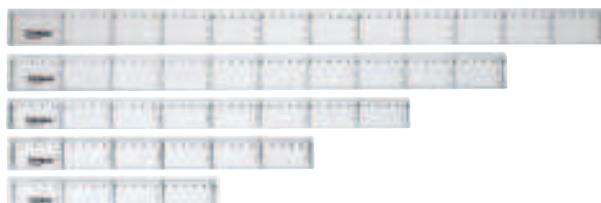

1 Campus University Reglas de plástico escolares básicas

Reglas de plástico transparente de alta calidad. Bordes biselados. Graduación horizontal y vertical.

| CÓDIGO | Longitud | |
|--------|----------|----|
| 600029 | 20 cm. | 20 |
| 600027 | 30 cm. | 20 |
| 600042 | 40 cm. | 20 |
| 600026 | 50 cm. | 20 |
| 600028 | 60 cm. | 20 |



Especial portatodos

| CÓDIGO | Longitud | Presentación |
|--------|----------|--------------|
| 600097 | 15 cm. | Bote 60 ud. |

Campus University



2 Campus University Reglas de plástico técnicas biseladas

En bolsa individual

Reglas de plástico de alta calidad. Bordes biselados. Graduadas.

| CÓDIGO | Longitud | | |
|--------|----------|---|----|
| 600352 | 20 cm. | 1 | 30 |
| 600353 | 30 cm. | 1 | 20 |
| 600354 | 40 cm. | 1 | 20 |
| 600355 | 50 cm. | 1 | 20 |
| 600356 | 60 cm. | 1 | 20 |

Campus University



3 Campus University Reglas de aluminio

Reglas de aluminio graduadas y biseladas. Presentación en bolsa individual con colgador.

| CÓDIGO | Longitud | | |
|--------|----------|---|----|
| 600261 | 15 cm. | 1 | 24 |
| 600262 | 20 cm. | 1 | 24 |
| 600361 | 30 cm. | 1 | 24 |
| 600276 | 50 cm. | - | 36 |

Campus University



4 Campus University Reglas de aluminio en colores

Reglas de aluminio graduadas y biseladas. Colores: rojo, naranja y azul. Presentación en bolsa individual con colgador.

| CÓDIGO | Longitud | |
|--------|----------|----|
| 600360 | 15 cm. | 24 |

REGLAS FLEXIBLES

Campus college

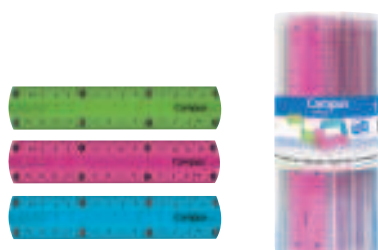

5 Campus College • Regla flexible 15 cm.

Regla flexible graduada. Transparente. No se rompe. Color: rosa, azul y verde.

| CÓDIGO | Longitud | Presentación | |
|--------|----------|--------------|----|
| 600365 | 15 cm. | Bote | 36 |

Campus college

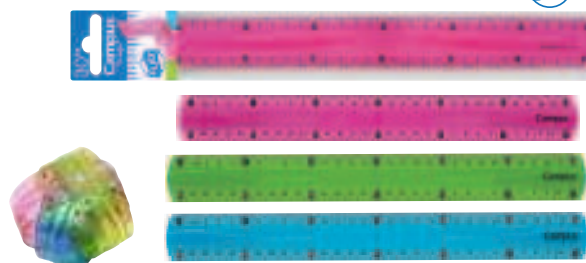

6 Campus College • Regla flexible 30 cm.

Regla flexible graduada. Transparente. No se rompe. Colores: rosa, azul y verde. Presentación en bolsa individual con colgador.

| CÓDIGO | Longitud | | |
|--------|----------|---|----|
| 600359 | 30 cm. | 1 | 24 |



No permite apertura de envase
Venta por caja



Permite apertura de envase
Venta por unidad



Unidades que
contiene la caja

ESCUADRAS Y CARTABONES

Campus University

1 Campus University
Escuadras y Cartabones escolares básicas

Plástico transparente de alta calidad. Biseladas y graduadas. Escuadra y cartabón.

Escuadras

| CÓDIGO | Longitud |  |
|--------|----------|---|
| 600030 | 25 cm. | 20 |
| 600032 | 30 cm. | 20 |

Cartabones

| CÓDIGO | Longitud |  |
|--------|----------|---|
| 600034 | 25 cm. | 20 |
| 600035 | 30 cm. | 20 |



Faber-Castell

2 Faber-Castell • Gama verde

Fabricadas en plástico de metacrilato verde transparente con fresado de alta calidad. Sin bisel. Escuadra y cartabón sin graduación.

Regla plana

| CÓDIGO | Longitud |
|--------|----------|
| 600037 | 30 cm. |
| 600038 | 40 cm. |
| 600041 | 50 cm. |
| 619977 | 60 cm. |

Escuadra

| CÓDIGO | Longitud |
|--------|----------|
| 600043 | 25 cm. |
| 600046 | 28 cm. |
| 600040 | 32 cm. |

Cartabón

| CÓDIGO | Longitud |
|--------|----------|
| 600036 | 25 cm. |
| 600044 | 28 cm. |
| 600039 | 32 cm. |



TRANSPORTADORES DE ÁNGULOS

Campus University

3 Campus University
Semicírculo escolar básico

Semicírculo de plástico transparente de alta calidad. Biselado y graduado.

| CÓDIGO | Longitud |  |
|--------|----------|---|
| 600033 | 13 cm. | 20 |

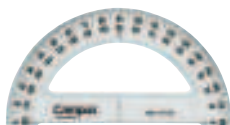

Campus University

4 Campus University
Círculo transportador escolar

Círculo transportador de plástico transparente de alta calidad. Biselado y graduado. Presentación en bolsa.

| CÓDIGO | Diámetro |  |
|--------|----------|---|
| 600369 | 12 cm. | 20 |



INSTRUMENTOS DE MEDIDA PARA PIZARRA

5 Faibo
Regla para pizarra

| CÓDIGO | Longitud |
|--------|----------|
| 630864 | 100 cm. |

6 Faibo
Semicírculo para pizarra

| CÓDIGO | Medida |
|--------|--------|
| 630867 | 34 cm. |

7 Faibo
Compás para pizarra

| CÓDIGO | Ventosa | Altura | Circunferencia |
|----------|---------|--------|----------------|
| 1 630868 | No | 42 cm. | 31 cm. |
| 2 630869 | Si | 42 cm. | 31 cm. |

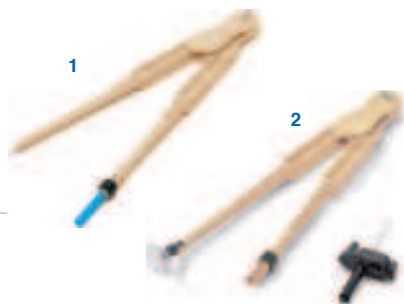

8 Faibo
Escuadra y cartabón para pizarra

| CÓDIGO | Tipo | Medida |
|--------|----------|--------|
| 630865 | Escuadra | 34 cm. |
| 630866 | Cartabón | 50 cm. |



 No permite apertura de envase
Venta por caja

 Permite apertura de envase
Venta por unidad

  Unidades que contiene la caja

JUEGOS DE REGLAS

Campus University

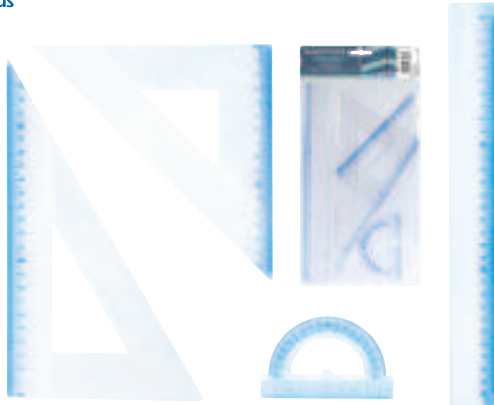

1 Campus University
Set de dibujo escolar básico
4 piezas biseladas

Set básico en bolsa. Biseladas

Set de dibujo compuesto por regla de 30 cm, cartabón de 24 cm, escuadra de 16 cm y semicírculo de 10 cm. Transparentes y graduadas.

| | |
|--------|----|
| CÓDIGO | |
| 600024 | 24 |

Campus University

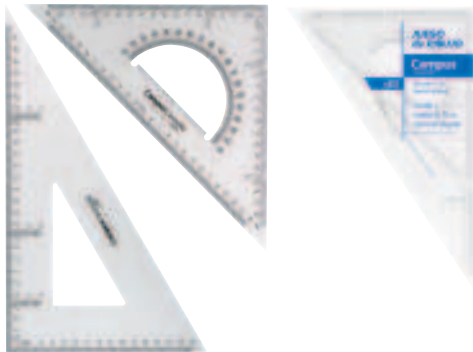

2 Campus University
Set de escuadra y cartabón técnico

En bolsa. No biseladas

Set compuesto de: cartabón y escuadra con semicírculo integrado de 10 cm. Transparente y graduadas.

| CÓDIGO | Longitud | | |
|--------|----------|---|----|
| 600288 | 25 cm. | 1 | 12 |
| 600096 | 30 cm. | 1 | 12 |
| 600289 | 35 cm. | 1 | 12 |

Campus college



3 Campus College • Set de dibujo escolar básico 4 piezas biseladas

Cuatro componentes. Biseladas y graduadas

Set de dibujo de 4 unidades compuesto por: regla de 30 cm, cartabón de 24 cm, escuadra de 16 cm y semicírculo de 12 cm. Estuche verde o azul.

| | | |
|--------|---|----|
| CÓDIGO | | |
| 600381 | 1 | 12 |

Campus college



IRROMPIBLES

4 Campus College • Set de dibujo IRROMPIBLE 4 piezas color humo

Cuatro componentes. Biseladas y graduadas

Set de dibujo de 4 unidades compuesto por: regla de 30 cm, cartabón de 23 cm, escuadra de 16 cm y semicírculo de 180°.

| | | |
|--------|---|----|
| CÓDIGO | | |
| 600382 | 1 | 12 |

PLANTILLAS

Campus college

1 Campus College • Plantilla de círculos

En bolsa

Plantillas de plástico para diferentes formatos de círculos, de 1 a 35 mm. Longitud: 180 mm.

| CÓDIGO | Descripción |  |
|--------|-------------|---|
| 600048 | 22 Círculos | 2 |



Campus college

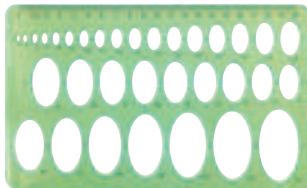

2 Campus College • Plantilla de elipses

En bolsa

Plantillas de plástico para diferentes formatos de elipse, 10". Longitud: 200 mm.

| CÓDIGO | Descripción |  |
|--------|-------------|---|
| 600055 | 33 Elipses | 2 |

Campus college



3 Campus College Plantillas de curvas

En bolsa

Juego de 3 piezas de plantillas de plástico de curvas.

| CÓDIGO | Descripción |  |
|--------|-------------|---|
| 600049 | Curvas | 2 |

NORMÓGRAFOS

Campus University



4 Campus University Plantillas normógrafos

Plantillas normógrafos en plástico ABS. Letras y números.

| CÓDIGO | Altura de la letra |
|----------|--------------------|
| A 600052 | 5 mm. |
| B 600047 | 10 mm. |
| C 600050 | 20 mm. |
| D 600051 | 30 mm. |
| E 600054 | 50 mm. |
| F 600053 | 100 mm. |



ESCALÍMETROS

PLUS office

5 Plus Office Escalímetro de 30 cm - 6 Escalas

Escalímetro triangular de plástico con funda de plástico. Hendiduras en color. 6 divisiones. Longitud: 30 cm.

| CÓDIGO | Descripción |
|--------|---|
| 600025 | Escala: 1:100 - 200 - 250 - 300 - 400 - 500 |

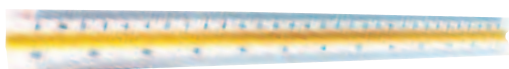

FABER-CASTELL

6 Faber-Castell Escala de reducción triangular

Escalímetro triangular de plástico con funda de plástico. Hendiduras en blanco. 6 divisiones. Longitud: 30 cm.

| CÓDIGO | Descripción |
|--------|---|
| 619966 | Escala A: 1:20 - 25 - 50 - 75 - 100 - 125 |
| 619894 | Escala B: 1:100 - 200 - 250 - 300 - 400 - 500 |
| 619964 | Escala C: 1:500 - 1000 - 1250 - 1500 - 2000 - 2500 |



 No permite apertura de envase
Venta por caja

 Permite apertura de envase
Venta por unidad

  Unidades que contiene la caja

PLANCHA DE CORTE Y TUBOS PORTAPLANOS

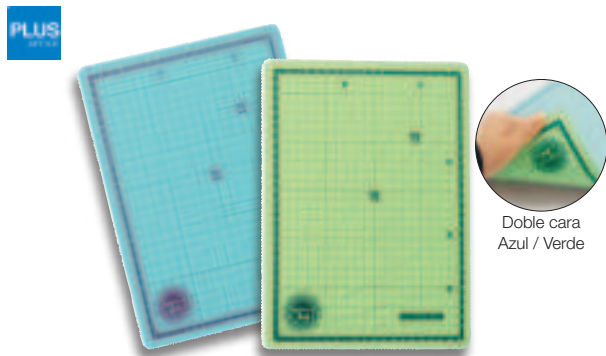

1 Plus Office • Soporte de corte

Superficie muy resistente perfecta para manualidades y trabajos de corte. Superficie impresa para una mayor precisión. Cada cara de un color: azul y verde.

| CÓDIGO | Formato | Medidas mm. | |
|--------|---------|-------------|---|
| 220564 | A3 | 297 x 420 | 2 |
| 220563 | A2 | 450 x 600 | 2 |



2 Plus Office • Tubo portaplanos

Con bandolera

Tubo portaplanos extensible fabricado en polipropileno.

| CÓDIGO | Extensible | Diámetro |
|--------|--------------|----------|
| 600022 | 45 - 74 cm. | 7 cm Ø |
| 619954 | 78 - 135 cm. | 8,5 cm Ø |

CARPETAS DE DIBUJO

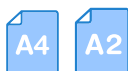

3 Plus Office • Carpeta de dibujo "Luxe" A2

Carpeta fabricada en polipropileno preformado. Dispone de tarjetero y portabolígrafos. Bolsa interior para CD ROM. Compartimentos para documentos. Correa para una sujeción de los documentos en su interior. Cierre con cremallera.

| CÓDIGO | Medidas mm. | Formato |
|--------|-------------|---------|
| 180491 | 490 x 670 | A2 |



4 Plus Office Carpeta de dibujo gomas A3

Carpeta de dibujo fabricada en cartón forrado. Colores: negro, azul, rojo y verde.

| CÓDIGO | Medidas mm. | Formato |
|--------|-------------|---------|
| 600023 | 355 x 500 | A3 |



5 Karman Carpeta de dibujo gomas A2

Carpeta de dibujo fabricada en cartón gofrado nº 15. Colores: negro, azul, rojo y verde.

| CÓDIGO | Medidas mm. | Formato |
|--------|-------------|---------|
| 600021 | 500 x 700 | A2 |



BLOCS DE DIBUJO

Campus



1 Campus • Bloc de arte

Tapa cartón. 20 Hojas - 135 g. Microperforado
Papel de color blanco natural. Ligeramente satinado. Microperforado. Medida de la hoja: 325 x 230 mm.

| CÓDIGO | Encuadernación | Formato | Hojas | |
|--------|----------------|----------|-------|---|
| 600282 | Espiral | Liso A4+ | 20 | 5 |



Campus



2 Campus • Bloc de arte Luxe

Tapa cartón. 20 Hojas - 135 g. Microperforado
Papel de color blanco natural. Ligeramente satinado. Microperforado. Medida de la hoja: 325 x 230 mm. Encuadernación espiral.

| CÓDIGO | Bloc | Formato | Hojas | | |
|--------|---------|-------------|-------|---|---|
| 600283 | Espiral | Recuadro A4 | 20 | 1 | 5 |

Campus



3 Campus • Bloc de arte Luxe

Tapa cartón. 20 Hojas - 130 g.
Papel de color blanco natural. Ligeramente satinado. Medidas: 325 x 230 mm. Dos taladros.

| CÓDIGO | Encuadernación | Formato | Hojas | |
|--------|----------------|-------------|-------|---|
| 600281 | Encolado | Recuadro A4 | 20 | 5 |

Campus University



4 Campus University • Bloc de dibujo

Tapa cartón. 30 Hojas - 160 g.
Papel de color blanco natural de 160 g con espiral. Ligeramente satinado. Medida de la hoja: 297 x 210 mm.

| CÓDIGO | Bloc | Formato | Hojas | | |
|--------|---------|---------|-------|---|---|
| 600302 | Espiral | Liso A4 | 30 | 1 | 5 |

Campus University



5 Campus University • Bloc de dibujo

Tapa cartón. 30 Hojas - 160 g.
Papel de color blanco natural de 160 g con espiral. Ligeramente satinado. Medidas: 420 x 297 mm.

| CÓDIGO | Encuadernación | Formato | Hojas | |
|--------|----------------|---------|-------|---|
| 600303 | Espiral | Liso A3 | 30 | 5 |

No permite apertura de envase
Venta por caja

Permite apertura de envase
Venta por unidad

Unidades que contiene la caja

CANSÓN



1 Canson Papel vegetal Basic

Ideal para dibujo a lápiz, tinta y para calcar

Papel vegetal de 95 g de elevada transparencia y superficie regular y satinada. Ofrece dureza superficial e interna, resistencia al envejecimiento y nitidez al trasluz.

Bloc encolado - 50 Hojas

| CÓDIGO | Medidas mm. | Formato | Gramaje |
|--------|-------------|---------|---------|
| 619921 | 230 x 325 | A4+ | 95 g |
| 619920 | 325 x 460 | A3+ | 95 g |

Paquete - 250 Hojas

| CÓDIGO | Medidas mm. | Formato | Gramaje |
|--------|-------------|---------|---------|
| 001038 | 210 x 297 | A4 | 95 g |
| 001037 | 297 x 420 | A3 | 95 g |

Mini Pack - 12 Hojas

| CÓDIGO | Medidas mm. | Formato | Gramaje | |
|--------|-------------|---------|---------|---|
| 619898 | 210 x 297 | A4 | 95 g | 5 |
| 619897 | 297 x 420 | A3 | 95 g | 5 |

CANSÓN



2 Canson • Bloc milimetrado Basic

Idóneo para representaciones gráficas

Bloc encolado con 50 hojas de papel de 100 g color crema, satinado y dibujo milimetrado impreso en color marrón. Calidad superior.

| CÓDIGO | Medidas mm. | Formato | Gramaje |
|--------|-------------|---------|---------|
| 600203 | 210 x 297 | A4 | 100 g |
| 600204 | 297 x 420 | A3 | 100 g |

CANSÓN



3 Canson - Guarro • Dibujo Basic

Papel de color blanco natural. Grano ligeramente satinado, regular en superficie. Idóneo para dibujo a lápiz, pastel, rotuladores y tinta. Calidad superior.

Bloc Espiral - 20 Hojas

| CÓDIGO | Formato | Gramaje | | |
|--------|-------------------------|---------|---|----|
| 600062 | Liso A4+ (230 x 325 mm) | 130 g | 1 | 10 |
| 600064 | Recuadro A4+ | 130 g | 1 | 10 |
| 600063 | Recuadro 2 taladros A4+ | 130 g | 1 | 10 |

Bloc Espiral - 20 Hojas

| CÓDIGO | Formato | Gramaje | | |
|--------|-------------------------|---------|---|----|
| 619942 | Liso A4+ (230 x 325 mm) | 150 g | 1 | 10 |
| 600072 | Liso A3+ (325 x 460 mm) | 150 g | - | 10 |



Mini Pack - 10 Hojas

| CÓDIGO | Formato | Gramaje | |
|--------|-----------------------------|---------|---|
| 600076 | Recuadro A4+ (240 x 320 mm) | 130 g | 5 |
| 600075 | Liso A4 (210 x 297 mm) | 130 g | 5 |
| 619943 | Liso A3 (297 x 420 mm) | 130 g | 5 |

Paquete - 250 Hojas

| CÓDIGO | Formato | Gramaje |
|--------|-----------------------|---------|
| 600057 | Recuadro y cajetín A4 | 130 g |
| 600061 | Liso A4 | 130 g |
| 600070 | Liso A3 | 130 g |

CANSÓN



4 Canson - Guarro • Papel Ingres

Papel verjurado de 108 g de excelente calidad. Color blanco natural. Con barbas naturales a dos lados y marca al agua. Resistencia óptima al grattage y a la goma. Encolado en masa y superficie. Contiene 30% de algodón, que le da un tacto muy esponjoso.

Bloc Encolado - 20 Hojas

| CÓDIGO | Medidas mm. | Formato | Gramaje |
|--------|-------------|---------|---------|
| 619939 | 230 x 325 | A4+ | 108 g |
| 619938 | 325 x 460 | A3+ | 108 g |

Paquete - 50 Hojas

| CÓDIGO | Medidas mm. | Paquete | Gramaje |
|--------|-------------|----------|---------|
| 600074 | 500 x 700 | 50 Hojas | 108 g |



No permite apertura de envase
Venta por caja



Permite apertura de envase
Venta por unidad



Unidades que
contiene la caja

BLOCS DE DIBUJO

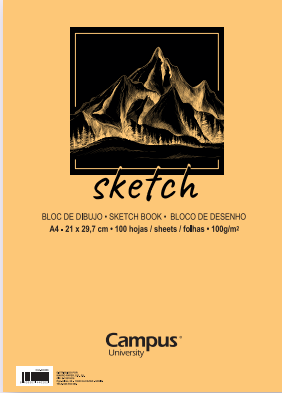

Campus University

100g

A5 A4 A3 100 hojas

1 Campus University • Bloc esbozo

Bloc espiral de papel blanco natural de grano ligero para buen agarre del grafito y otras técnicas secas.

| CÓDIGO | Medidas mm. | Formato | Gramaje |
|--------|-------------|---------|---------|
| 600488 | 150 x 210 | A5 | 100 g |
| 600486 | 210 x 297 | A4 | 100 g |
| 600487 | 297 x 420 | A3 | 100 g |



CANSON

90g

A4 A3 100 hojas

2 Canson - Guarro • Bloc esbozo

Bloc espiral de papel blanco natural de grano ligero para buen agarre del grafito y otras técnicas secas. Microperforado.

| CÓDIGO | Medidas mm. | Formato | Gramaje |
|--------|-------------|---------|---------|
| 619908 | 210 x 297 | A4 | 90 g |
| 619907 | 297 x 420 | A3 | 90 g |



CANSON

A4 50 hojas 160g

3 Canson - Guarro Bloc de dibujo

Bloc espiral de papel blanco natural de grano ligero. Papel para dibujo universal, para múltiples técnicas de dibujo. Microperforado.

| CÓDIGO | Medidas mm. | Paquete | Gramaje |
|--------|-------------|----------|---------|
| 600419 | 210 x 297 | 50 Hojas | 160 g |



CANSON

A4 120 hojas 90g

4 Canson - Guarro Dibujo Croquis

Bloc espiral de papel blanco natural de grano fino para buen agarre del grafito y otras técnicas secas. Microperforado. Ideal pra bocetos, técnicas con diferentes durezas de grafito, borradores, concept art.

| CÓDIGO | Medidas mm. | Paquete | Gramaje |
|--------|-------------|-----------|---------|
| 600418 | 210 x 297 | 120 Hojas | 90 g |

BLOCS DE DIBUJO TÉCNICAS HÚMEDAS



Campus University

A4 20 hojas 190g Apaisado

5 Campus University • Bloc de acuarela

Tapa de cartón. 20 Hojas - 190 g. Grano medio
Papel de color blanco natural con algodón, gelatinado en masa y superficie, permite la máxima absorción del agua. Ideal para acuarela, aguada y témpera. Medidas: 297 x 210 mm.

| CÓDIGO | Encuadernación | Formato | ↓ |
|--------|----------------|---------|---|
| 600304 | Espiral | A4 | 2 |



Campus University

A3 20 hojas 190g Apaisado

6 Campus University • Bloc de acuarela

Tapa de cartón. 20 Hojas - 190 g. Grano medio
Papel de color blanco natural con algodón, gelatinado en masa y superficie, permite la máxima absorción del agua. Ideal para acuarela, aguada y témpera. Medidas: 420 x 297 mm.

| CÓDIGO | Encuadernación | Formato | ↓ |
|--------|----------------|---------|---|
| 600305 | Espiral | A3 | 2 |

 No permite apertura de envase
Venta por caja

 Permite apertura de envase
Venta por unidad

  Unidades que contiene la caja

BLOCS DE DIBUJO TÉCNICAS HÚMEDAS

CANSON



1 Guarro • Studio acuarela

Bloc de espiral de papel blanco ligeramente amarfilado, encolado interna y externamente. Para esbozos en técnicas húmedas y secas.

| CÓDIGO | Medidas mm. | Formato | Gramaje |
|--------|-------------|---------|---------|
| 619904 | 297 x 420 | A3 | 224 g |

CANSON



2 Canson - Guarro • Papel acuarela

Papel blanco natural con alto contenido en algodón (60%), gelatinado en masa y superficie, permite la máxima absorción del agua. Con barbas a dos lados y marca al agua. Grano grueso.

| CÓDIGO | Medidas mm. | Hojas | Gramaje |
|--------|-------------|-------|---------|
| 600078 | 500 x 700 | 25 | 240 g |

Bloc encolado 1 lado

| CÓDIGO | Medidas mm. | Formato | Hojas | Gramaje |
|--------|-------------|---------|-------|---------|
| 600056 | 230 x 325 | A4+ | 20 | 240 g |
| 600068 | 325 x 460 | A3+ | 20 | 240 g |

CANSON

3 Canson - Guarro Acuarela y Témpera Basik



Idóneo para el escolar

Papel de color blanco natural ligeramente satinado, muy bien encolado que ofrece dureza y regularidad en la superficie. Ideal para acuarela escolar, témpera y guache.

Bloc espiral 10 hojas

| CÓDIGO | Descripción | Medidas mm. | Formato |
|---------|-------------|-------------|---------|
| 600066* | 10 hojas | 230 x 325 | A4+ |
| 600067 | 10 hojas | 325 x 460 | A3+ |

*600066 artículo en promoción:

Bloc Acuarela Basik 370g + Acuarelas Giotto



| CÓDIGO | Descripción | Medidas mm. | Formato | ↓ |
|--------|-------------------|-------------|---------|---|
| 619906 | Mini pack 6 hojas | 240 x 320 | A4+ | 5 |
| 619905 | Mini pack 6 hojas | 297 x 420 | A3 | 5 |

CANSON

4 Canson • Bloc de Dibujo Lettering

Bloc de dibujo dedicado a la práctica del Lettering, el arte de diseñar letras jugando con las texturas y los elementos gráficos. Papel extra blanco de grano ligero. Sin ácido y sin blanqueadores ópticos. Encolado.

| CÓDIGO | Medidas mm. |
|--------|-------------|
| 600417 | 240 x 320 |



BLOCS DE DIBUJO COLORES

Campus college



5 Campus College Bloc de Dibujo papel colores

Papel de 6 colores. 50 Hojas - 70 g.

Papel de 6 colores surtidos. Medidas: 325 x 230 mm.

| CÓDIGO | Formato | Color | ↓ |
|--------|---------|-----------|---|
| 630691 | A4 | 6 colores | 2 |

Campus college



6 Campus College Bloc de Dibujo papel negro

Papel negro. 50 Hojas - 70 g.

Papel de color negro. Medidas: 325 x 230 mm.

| CÓDIGO | Formato | Color | ↓ |
|--------|---------|-------|---|
| 600371 | A4 | Negro | 2 |

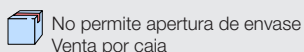

ESFERAS

Campus University

1 Campus University • Esferas luminosas

Con enchufe a la red

Esferas luminosas con cartografía y meridiano. Plástico de alta resistencia.

| CÓDIGO | Diámetro | Color |
|--------|----------|-------|
| 630289 | 25 cm. | Azul |
| 630290 | 25 cm. | Crema |
| 630374 | 32 cm. | Azul |
| 630375 | 32 cm. | Crema |



MAPAS MUDOS

2 Mapas Mudos

Gran variedad de mapas. Paquete de 50 hojas.



| CÓDIGO | Localización | Tipo |
|--------|-------------------|--------|
| 630349 | España | Físico |
| 630351 | Europa | Físico |
| 630353 | Oceanía | Físico |
| 630355 | América del Sur | Físico |
| 630357 | América del Norte | Físico |
| 630359 | África | Físico |
| 630361 | Asia | Físico |
| 630363 | Planisferio | Físico |

| CÓDIGO | Localización | Tipo |
|--------|-------------------|----------|
| 630350 | España | Político |
| 630352 | Europa | Político |
| 630354 | Oceanía | Político |
| 630356 | América del Sur | Político |
| 630358 | América del Norte | Político |
| 630360 | África | Político |
| 630362 | Asia | Político |
| 630364 | Planisferio | Político |



MAPAS MURALES MAGNÉTICOS



3 Faibo • Mapa mural magnético Europa

Superficie plastificada y fondo metálico, permite la utilización de imanes. Marco de aluminio y cantoneras de protección. Incluye elementos de fijación. Medidas: 113 x 101 cm. 100% reciclable. Certificado según norma UNE 11016:89.

| CÓDIGO | Medidas |
|--------|--------------|
| 068902 | 113 x 101 cm |



4 Faibo • Mapa mundi mural magnético

Superficie plastificada y fondo metálico, permite la utilización de imanes. Marco de aluminio y cantoneras de protección. Incluye elementos de fijación. Medidas: 84 x 140 cm. 100% reciclable. Certificado según norma UNE 11016:89.

| CÓDIGO | Medidas |
|--------|-------------|
| 068903 | 84 x 140 cm |



No permite apertura de envase
Venta por caja



Permite apertura de envase
Venta por unidad



Unidades que
contiene la caja

CUADERNOS DE PROFESORADO



1 Additio · Agenda del profesorado

Incluye funda de polipropileno transparente. Encuadernación en doble espiral. Formato A5+ (165 x 215 mm). Contenido: datos personales, calendario (2 cursos), horario (2 pág.), reuniones del curso por trimestres, actividades del curso por trimestres, planificación trimestral, semana a la vista de Sept. a Sept. Evaluación (31 pág.), hojas cuadradas con 5 pestañas (58 pág.), direcciones y teléfonos, webs. 208 páginas.

| CÓDIGO | Colores | Idioma |
|--------|---------|------------|
| 028466 | ● ● ● ● | Castellano |
| 028467 | ● ● ● ● | Catalán |



2 Additio · Cuaderno de todas las clases

136 páginas. Para la evaluación, programación semanal del curso por día y hora o sesión. Datos personales y horario, plan mensual del curso, evaluación continua, programación semanal de la actividad didáctica del curso, páginas de anotaciones, calendario de reuniones. Con funda protectora de pvc, espiral doble, calendario, fundas de polipropileno transparente y etiquetas autoadhesivas. Formato Folio.

| CÓDIGO | Colores | Idioma |
|--------|---------|------------|
| 028465 | ● ● ● ● | Castellano |
| 028464 | ● ● ● ● | Catalán |



3 Additio Cuaderno Notas

Incluye: horario, planificación anual, evaluación continua, espacio para fotografías, calendario de reuniones, funda con solapa multi-hendido para máxima carga de papeles, calendario del curso y etiquetas autoadhesivas para el listado de alumnos. Formato A4.

| CÓDIGO | Colores | Idioma |
|--------|---------|------------|
| 028771 | ● ● ● ● | Castellano |
| 028772 | ● ● ● ● | Catalán |
| 028773 | ● ● ● ● | Euskera |



4 Additio Cuaderno Memo-notas

Incluye: horario, evaluación continua, planificación semanal para todo el curso (semana en 2 pág.), calendario de reuniones, funda con solapa multi-hendido, calendario del curso y etiquetas autoadhesivas para el listado de alumnos. Formato A4.

| CÓDIGO | Colores | Idioma |
|--------|---------|------------|
| 028774 | ● ● ● ● | Castellano |
| 028775 | ● ● ● ● | Catalán |
| 028776 | ● ● ● ● | Euskera |



5 Additio Cuaderno Dúplex

Incluye: horario del profesor/a y del grupo, plano de la clase, evaluación continua; tutoría: datos de los alumnos, asistencia por meses, calendario de entrevistas, fichas individuales de alumnos (36); organización y planificación semanal (40 semanas), resultados del grupo, resultados por materias, sesiones de junta de evaluación, calendario de reuniones, funda con solapa multi-hendido, calendario del curso y etiquetas autoadhesivas. Formato A4.

| CÓDIGO | Colores | Idioma |
|--------|---------|------------|
| 028768 | ● ● ● ● | Castellano |
| 028769 | ● ● ● ● | Catalán |
| 028770 | ● ● ● ● | Euskera |



6 Additio Cuaderno Tríplex

Incluye: Datos personales y horario, plan mensual del curso, evaluación continua, agenda/plan semanal, tutoría: Datos personales y familiares de los alumnos, entrevistas, reuniones, anotaciones, calendario de reuniones, fundas de polipropileno transparente, etiquetas autoadhesivas. Encuadernación: espiral doble. Formato Folio : 22.5 x 31 cm.

| CÓDIGO | Colores | Idioma |
|--------|---------|------------|
| 028777 | ● ● ● ● | Castellano |
| 028778 | ● ● ● ● | Catalán |
| 028779 | ● ● ● ● | Euskera |

CUADERNOS DE PROFESORADO

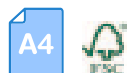

1 Additio Cuaderno de Programación

Incluye: horario; planificación mensual; programación semanal del curso por día, hora o sesión; 4 páginas de anotaciones y calendario de reuniones. Incluye calendario 3 años vista. Formato A4. 96 páginas. Cubiertas PVC. Funda con solapa portapapeles.

| CÓDIGO | Colores | Idioma |
|--------|---------|------------|
| 028459 | | Castellano |
| 028460 | | Catalán |



CUADERNOS RUBIO LETTERING Y CALIGRAFÍA CREATIVA

RUBIO el Año de la escritura.



2 Mi primer cuaderno de Caligrafía Creativa

Creado para los más pequeños: aquí encontrarán desde las indicaciones más básicas hasta los mejores trucos para crear una composición con efectos. Encuadernación rústica con 108 páginas con un papel interior 135 g. Tamaño: 20,5 x 26,5 cm.

| CÓDIGO | Páginas |
|--------|---------|
| 630951 | 108 |

RUBIO el Año de la escritura.



3 Rubio Caligrafía Creativa 1

Sencillos ejercicios para practicar la caligrafía de siempre hasta llegar a hacer bonitos letterings. Libro de tapa dura y encuadernación rústica con 152 páginas con un papel interior 135 g. Tamaño: 20,4 x 26,6 cm.

| CÓDIGO | Páginas |
|--------|---------|
| 630913 | 152 |

RUBIO el Año de la escritura.



4 Rubio Caligrafía Creativa 2

Nivel más avanzado de caligrafía. Se presentan los enlaces y las florituras, las líneas ascendentes y descendentes. Libro de tapa dura y encuadernación rústica con 136 páginas con un papel interior 135 g. Tamaño: 20,4 x 26,6 cm.

| CÓDIGO | Páginas |
|--------|---------|
| 630914 | 136 |

RUBIO el Año de la escritura.



5 Caligrafía Creativa 3 - Cursiva Inglesa

Para dominar el arte de la escritura más elegante. Gran variedad de ejercicios de trazos que van desde lo más básico, hasta la escritura de palabras y frases complejas. Tapa dura con stamping. Encuadernación rústica. 120 páginas de papel interior de 135 g. Tamaño: 20,4 x 26,6 cm.

| CÓDIGO | Páginas |
|--------|---------|
| 630915 | 120 |

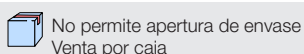

CUADERNOS RUBIO LETTERING Y CALIGRAFÍA CREATIVA

RUBIO
el Arte de enseñar.



1 Rubio · Cuaderno de bocetos caligrafía

Acompaña los libros de Caligrafía Creativa con este bloc de bocetos para la práctica de caligrafía artística especialmente pensado para rotuladores. Encuadernación de gusanillo. 80 páginas extra opacas de 135 g y punteado de 4x4mm. Tamaño: 20,4 x 26,6 cm.

| CÓDIGO | Páginas |
|--------|---------|
| 630950 | 80 |

RUBIO
el Arte de enseñar.



2 Rubio · Cuaderno de bocetos lettering

Acompaña los libros de Caligrafía Creativa con este bloc de bocetos para la práctica del lettering especialmente pensado para rotuladores. Encuadernación de gusanillo. 80 páginas extra opacas de 135 g y punteado de 4x4mm. Tamaño: 20,4 x 26,6 cm.

| CÓDIGO | Páginas |
|--------|---------|
| 630949 | 80 |

RUBIO
el Arte de enseñar.



3 Rubio · Cuaderno de lettering Curioos

Pangramas, letras, dibujos divertidos, alguna historia un poco rara... y muchas cosas más encontrarás en este Cuaderno de lettering RUBIO. Practica caligrafía Curioos paso a paso. Formato horizontal: 304 x 204 mm Encuadernación espiral. 212 páginas. Papel especial: 120 g. Tapa dura forrada con tela.

| CÓDIGO | Páginas |
|--------|---------|
| 630953 | 212 |

RUBIO
el Arte de enseñar.



4 Rubio · Cuaderno de lettering Sasi

210 páginas para practicar lettering y aprender la caligrafía Sasi en un libro con espiral. Practica caligrafía Sasi paso a paso. Formato horizontal: 304 x 204 mm Encuadernación espiral. 210 páginas. Papel especial: 120 g. Tapa dura forrada con tela.

| CÓDIGO | Páginas |
|--------|---------|
| 630954 | 212 |

RUBIO
el Arte de enseñar.

5 Rubio Expositor Surtido Caligrafía Lettering 21 ud

Expositor Rubio surtido de caligrafía y lettering. Contenido: Caligrafía Creativa 1 (3 ud.), Caligrafía Creativa 2 (3 ud.), Caligrafía Creativa 3 (3 ud.), Bocetos Lettering (3 ud.), Bocetos Caligrafía (3 ud.), Cuaderno de Lettering (3 ud.), Mi Primer Cuaderno de Caligrafía Creativa (3 ud.)

| CÓDIGO | Contenido |
|--------|-----------|
| 630952 | 21 ud. |



No permite apertura de envase
Venta por caja



Permite apertura de envase
Venta por unidad



Unidades que
contiene la caja

RUBIO
el Arte de enseñar.

CUADERNOS RUBIO



1 Rubio · Estimulación cognitiva

Cuadernos con ejercicios para reforzar la estimulación cognitiva en adultos y personas mayores con deterioro cognitivo como el Alzheimer o demencia. 20 páginas. Paquete: 5 unidades.

Nivel 1: Indicado para personas sin deterioro cognitivo y para personas con deterioro leve.

Nivel 2: Ideado para personas con deterioro cognitivo leve-moderado.

Nivel 3: Indicado en situaciones de deterioro moderado-grave.



| CÓDIGO | Modelo | ↓ |
|--------|---------------|---|
| 630891 | EC LENGUAJE 1 | 5 |
| 630892 | EC LENGUAJE 2 | 5 |
| 630893 | EC LENGUAJE 3 | 5 |
| 630894 | EC CÁLCULO 1 | 5 |
| 630895 | EC CÁLCULO 2 | 5 |
| 630896 | EC CÁLCULO 3 | 5 |
| 630897 | EC MEMORIA 1 | 5 |
| 630898 | EC MEMORIA 2 | 5 |
| 630899 | EC MEMORIA 3 | 5 |

| CÓDIGO | Modelo | ↓ |
|--------|--------------------------|---|
| 630900 | LECTURA Y ESCRITURA 1 | 5 |
| 630901 | LECTURA Y ESCRITURA 2 | 5 |
| 630902 | LECTURA Y ESCRITURA 3 | 5 |
| 630903 | ATENCION CONCENTRACION 1 | 5 |
| 630904 | ATENCION CONCENTRACION 2 | 5 |
| 630905 | ATENCION CONCENTRACION 3 | 5 |

| CÓDIGO | Modelo | ↓ |
|--------|-----------|---|
| 630906 | PRAXIAS 1 | 5 |
| 630907 | PRAXIAS 2 | 5 |
| 630908 | PRAXIAS 3 | 5 |
| 630909 | GNOSIAS 1 | 5 |
| 630910 | GNOSIAS 2 | 5 |
| 630911 | GNOSIAS 3 | 5 |

RUBIO
el Arte de enseñar.



2 Rubio Educación infantil

Las actividades de preescritura para maduración perceptiva y motriz previas al aprendizaje de la escritura. Edad orientativa: de 3 a 5 años. Formato A5. Paquete: 10 uds.



| CÓDIGO | Modelo | Edad | ↓ |
|--------|--------------------------|-------|----|
| 630762 | 1 Animales del Bosque | 3 a 5 | 10 |
| 630763 | 2 Medios de Transporte | 3 a 5 | 10 |
| 630342 | 3 El Espacio | 3 a 5 | 10 |
| 630343 | 4 El Mar | 3 a 5 | 10 |
| 630344 | 5 El Circo | 3 a 5 | 10 |
| 630345 | 6 Los Indios | 3 a 5 | 10 |
| 630346 | 7 Las Estaciones | 3 a 5 | 10 |
| 630347 | 8 El Colegio | 3 a 5 | 10 |
| 630348 | 9 Instrumentos Musicales | 3 a 5 | 10 |
| 630647 | 10 Los Piratas | 3 a 5 | 10 |

RUBIO
el Arte de enseñar.



3 Rubio · Mayúsculas

Facilitan el reconocimiento

El aprendizaje de la escritura requiere una fase previa de desarrollo perceptivo y motriz. Resulta más sencilla la ejecución para el niño porque no requieren enlaces. Edad orientativa: de 3 a 5 años. Formato A4. Paquete: 5 unidades.



| CÓDIGO | Modelo | Edad orientativa | ↓ |
|--------|------------|------------------|---|
| 630648 | Mayúsculas | 3 a 5 años | 5 |

RUBIO
el Arte de enseñar.



4 Rubio · Cuaderno de ortografía

Concebida bajo el enfoque de la teoría de las Inteligencias Múltiples, el objetivo es conseguir un desarrollo integral de los niños y niñas, mediante divertidos ejercicios como rimas, adivinanzas o reglas mnemotécnicas que afianzan el aprendizaje. Los temas planteados tienen como finalidad educar en valores y la correcta escritura también en soportes tecnológicos, porque escribir bien no es solo cosa del papel. 44 páginas. Solucionarios incluidos.

| CÓDIGO | Modelo | Edad orientativa | ↓ |
|--------|------------------------------|------------------|---|
| 630798 | Ortografía 1. Para empezar | 6 a 7 | 5 |
| 630799 | Ortografía 2. Para saber más | 6 a 7 | 5 |
| 630800 | Ortografía 3. Para empezar | 8 a 9 | 5 |
| 630801 | Ortografía 4. Para saber más | 8 a 9 | 5 |
| 630802 | Ortografía 5. Para empezar | 10 a 11 | 5 |
| 630803 | Ortografía 6. Para saber más | 10 a 11 | 5 |



No permite apertura de envase
Venta por caja

Permite apertura de envase
Venta por unidad

Unidades que contiene la caja

CUADERNOS RUBIO

RUBIO
el Año de la Lengua



1 Rubio · Competencia lectora

44 Páginas para entrenar la comprensión y la competencia lectoras. Formato A5. Paquete: 5 unidades.

| CÓDIGO | Modelo | Edad orientativa | 📦 |
|--------|---------------------|------------------|---|
| 630642 | 1 Mundo sensaciones | 7 a 8 | 5 |
| 630643 | 2 Mundo espacial | 8 a 9 | 5 |
| 630644 | 3 Mundo viajero | 9 a 10 | 5 |
| 630645 | 4 Mundo pirata | 10 a 11 | 5 |
| 630646 | 5 Mundo fantasía | 11 a 12 | 5 |

RUBIO
el Año de la Lengua



2 Rubio Lengua Evolución

Fomentar la capacidad de aprendizaje lectoescritor

Los ejercicios que se incluyen en esta serie de cuadernos afianzan el aprendizaje lectoescritor simultaneando la lectura con la escritura. 20 páginas en formato A4. Paquete: 5 unidades.



| CÓDIGO | Modelo | Edad | 📦 |
|--------|--------------------|-------|---|
| 630669 | 1 Lengua Evolución | 5 - 6 | 5 |
| 630670 | 2 Lengua Evolución | 5 - 6 | 5 |
| 630671 | 3 Lengua Evolución | 5 - 6 | 5 |
| 630672 | 4 Lengua Evolución | 5 - 6 | 5 |
| 630673 | 5 Lengua Evolución | 5 - 6 | 5 |
| 630674 | 6 Lengua Evolución | 5 - 6 | 5 |

RUBIO
el Año de la Lengua

3 Rubio · Escritura

Los ejercicios que se incluyen en esta colección de cuadernos contribuyen a desarrollar las habilidades y destrezas motrices necesarias para adquirir soltura y agilidad en el lenguaje escrito de una forma gradual. Formato A5. Paquete: 10 unidades.



Educación infantil

| CÓDIGO | Modelo | Edad | 📦 |
|--------|------------|-------|----|
| 630316 | Preescrip. | 10 | |
| 630317 | 01 | 3 a 4 | 10 |
| 630318 | 02 | | 10 |
| 630319 | 03 | | 10 |
| 630320 | 04 | | 10 |
| 630321 | 05 | 4 a 5 | 10 |
| 630322 | 06 | | 10 |
| 630323 | 07 | | 10 |
| 630324 | 08 | | 10 |
| 630325 | 09 | 3 a 7 | 10 |
| 630326 | 010 | | 10 |

Primaria

| CÓDIGO | Modelo | Edad | 📦 |
|--------|--------|--------|----|
| 630327 | 1 | 5 a 6 | 10 |
| 630328 | 2 | | 10 |
| 630329 | 3 | 5 a 7 | 10 |
| 630330 | 4 | | 10 |
| 630331 | 5 | | 10 |
| 630332 | 6 | 6 a 8 | 10 |
| 630333 | 7 | | 10 |
| 630334 | 8 | 7 a 9 | 10 |
| 630335 | 9 | | 10 |
| 630336 | 10 | | 10 |
| 630337 | 11 | 9 a 11 | 10 |
| 630338 | 12 | | 10 |
| 630339 | 13 | | 10 |



RUBIO
el Año de la Lengua

4 Rubio · Operaciones y problemas

Desarrollar la habilidad de utilizar y relacionar los números

Operaciones básicas, símbolos y formas de expresión y razonamiento matemático. Problemas relacionados con la vida cotidiana. Formato A5. Paquete: 10 unidades.



Operaciones

| CÓDIGO | Modelo | Edad | 📦 |
|--------|--------|--------|----|
| 630291 | 1 | 5 a 6 | 10 |
| 630292 | 1A | | 10 |
| 630293 | 2 | 6 a 7 | 10 |
| 630294 | 2A | | 10 |
| 630295 | 3 | 7 a 8 | 10 |
| 630296 | 3A | | 10 |
| 630297 | 4 | 8 a 9 | 10 |
| 630298 | 4A | | 10 |
| 630299 | 5 | | 10 |
| 630300 | 5A | 9 a 11 | 10 |
| 630301 | 6 | | 10 |
| 630302 | 6A | | 10 |

Problemas

| CÓDIGO | Modelo | Edad | 📦 |
|--------|--------|---------|----|
| 630303 | 7 | | 10 |
| 630304 | 8 | 6 a 7 | 10 |
| 630305 | 9 | | 10 |
| 630306 | 10 | 7 a 8 | 10 |
| 630307 | 11 | | 10 |
| 630308 | 12 | 8 a 9 | 10 |
| 630309 | 13 | | 10 |
| 630310 | 14 | 9 a 10 | 10 |
| 630311 | 15 | | 10 |
| 630312 | 16 | | 10 |
| 630313 | 17 | 10 a 11 | 10 |
| 630314 | 18 | | 10 |
| 630315 | 19 | | 10 |



CUADERNOS RUBIO

RUBIO
el Arte de aprender.



1 Rubio · Matemáticas Evolución

Fomentar la capacidad de desarrollar la competencia matemática

Esta colección contribuye a desarrollar la competencia matemática en los últimos niveles de Educación Primaria: números enteros, múltiplos y divisores, decimales y fracciones, sistema métrico decimal, porcentajes y geometría. 20 páginas en formato A4. Paquete: 5 unidades.

| CÓDIGO | Modelo | Edad orientativa | |
|--------|-------------------------|------------------|----|
| 630663 | 1 Matemáticas Evolución | 7 - 8 años | 10 |
| 630664 | 2 Matemáticas Evolución | 9 - 10 años | 10 |
| 630665 | 3 Matemáticas Evolución | 9 - 10 años | 10 |
| 630666 | 4 Matemáticas Evolución | 9 - 10 años | 10 |
| 630667 | 5 Matemáticas Evolución | 11 - 12 años | 10 |
| 630668 | 6 Matemáticas Evolución | 11 - 12 años | 10 |



RUBIO
el Arte de aprender.



2 Rubio · Competencia Matemática

Fomentar la capacidad de razonamiento lógico-matemático

A través de la diversión y el juego, lograrán enfrentarse con éxito a los problemas y situaciones de la vida cotidiana. Formato A4. Paquete: 5 unidades.

| CÓDIGO | Modelo | Edad orientativa | |
|--------|--------------------------|------------------|---|
| 630709 | 1 Competencia Matemática | 6 años | 5 |
| 630710 | 2 Competencia Matemática | 7 años | 5 |
| 630711 | 3 Competencia Matemática | 8 años | 5 |
| 630712 | 4 Competencia Matemática | 9 años | 5 |
| 630713 | 5 Competencia Matemática | 10 años | 5 |
| 630714 | 6 Competencia Matemática | 11 años | 5 |



RUBIO
el Arte de aprender.



3 Rubio · Inglés

Consolidar las bases del idioma

Están ordenados en series temáticas que recogen elementos cotidianos. Se complementan con una web en la que se encuentran los sonidos asociados al vocabulario los ejercicios de autoevaluación. Formato A4. Paquete: 5 unidades.

| CÓDIGO | Modelo | Edad orientativa | |
|--------|-------------|------------------|---|
| 630649 | Beginners 6 | 6 años | 5 |
| 630650 | Advanced 6 | 6 años | 5 |
| 630651 | Beginners 7 | 7 años | 5 |
| 630652 | Advanced 7 | 7 años | 5 |
| 630653 | Beginners 8 | 8 años | 5 |
| 630654 | Advanced 8 | 8 años | 5 |



RUBIO
el Arte de aprender.



4 Rubio · Colorear

Coordinación óculo manual

El niño desarrolla la coordinación óculo manual y la motricidad fina al mantener los trazos dentro de los márgenes de una forma divertida. Los dibujos están distribuidos en 12 grupos temáticos, 4 grupos con refranes y 4 con dibujo libre guiado. 32 páginas especiales para colorear. Formato A4.

| CÓDIGO | Modelo | Edad orientativa | |
|--------|------------|------------------|---|
| 630661 | 1 Colorear | 9 a 10 años | 5 |
| 630662 | 2 Colorear | 10 a 11 años | 5 |



RUBIO
el arte de enseñar.



1 Rubio · Expositores

Productos adecuados para las diferentes necesidades de refuerzo en el desarrollo de la escritura y las matemáticas, adaptados a los niños en distintas etapas escolares y preescolares. Dos expositores con diferente estructura (pared y giratorio) mismo contenido.

| CÓDIGO | Modelo | Ud./Exp. |
|--------|--------|-----------|
| 649756 | Pared | 1.285 ud. |

| CÓDIGO | Modelo | Ud./Exp. |
|--------|-----------|-----------|
| 649757 | Giratorio | 1.260 ud. |

CONTENIDO - TOTAL: 1285 Cuadernos

| CÓDIGO | Modelo | Cant. |
|--------|-----------------|-------|
| 630642 | C. Lectora 1 | 5 |
| 630643 | C. Lectora 2 | 5 |
| 630644 | C. Lectora 3 | 5 |
| 630645 | C. Lectora 4 | 5 |
| 630646 | C. Lectora 5 | 5 |
| 630762 | Ed. Infantil 1 | 20 |
| 630763 | Ed. Infantil 2 | 20 |
| 630342 | Ed. Infantil 3 | 20 |
| 630343 | Ed. Infantil 4 | 20 |
| 630344 | Ed. Infantil 5 | 20 |
| 630345 | Ed. Infantil 6 | 20 |
| 630346 | Ed. Infantil 7 | 20 |
| 630347 | Ed. Infantil 8 | 20 |
| 630348 | Ed. Infantil 9 | 20 |
| 630647 | Ed. Infantil 10 | 20 |
| 630648 | Mayúsculas | 5 |
| 630788 | Mayúsculas 2A | 5 |
| 630789 | Mayúsculas 2B | 5 |
| 630790 | Mayúsculas 3 | 5 |
| 630649 | Beginners 6 | 5 |
| 630651 | Beginners 7 | 5 |
| 630653 | Beginners 8 | 5 |
| 630791 | Beginners 9 | 5 |
| 630792 | Beginners 10 | 5 |

| CÓDIGO | Modelo | Cant. |
|--------|-----------------------|-------|
| 630316 | Escritura 0 | 20 |
| 630317 | Escritura 01 | 20 |
| 630318 | Escritura 02 | 20 |
| 630319 | Escritura 03 | 20 |
| 630320 | Escritura 04 | 20 |
| 630321 | Escritura 05 | 20 |
| 630322 | Escritura 06 | 20 |
| 630323 | Escritura 07 | 20 |
| 630327 | Escritura 1 | 20 |
| 630328 | Escritura 2 | 20 |
| 630329 | Escritura 3 | 20 |
| 630330 | Escritura 4 | 20 |
| 630331 | Escritura 5 | 20 |
| 630332 | Escritura 6 | 20 |
| 630333 | Escritura 7 | 20 |
| 630334 | Escritura 8 | 20 |
| 630335 | Escritura 9 | 20 |
| 630336 | Escritura 10 | 20 |
| 630337 | Escritura 11 | 20 |
| 630338 | Escritura 12 | 20 |
| 630339 | Escritura 13 | 20 |
| 630794 | Iniciación lectu. +4 | 5 |
| 630795 | Iniciación lectu. +5 | 5 |
| 630796 | Lectu. comprensiv. +6 | 5 |
| 630797 | Lectu.comprendiv. +7 | 5 |

| CÓDIGO | Modelo | Cantidad |
|--------|----------------|----------|
| 630291 | Operaciones 1 | 20 |
| 630292 | Operaciones 1A | 20 |
| 630293 | Operaciones 2 | 20 |
| 630294 | Operaciones 2A | 20 |
| 630295 | Operaciones 3 | 20 |
| 630296 | Operaciones 3A | 20 |
| 630297 | Operaciones 4 | 20 |
| 630298 | Operaciones 4A | 20 |
| 630299 | Operaciones 5 | 20 |
| 630300 | Operaciones 5A | 20 |
| 630301 | Operaciones 6 | 20 |
| 630302 | Operaciones 6A | 20 |
| 630303 | Problemas 7 | 20 |
| 630304 | Problemas 8 | 20 |
| 630305 | Problemas 9 | 20 |
| 630306 | Problemas 10 | 20 |
| 630307 | Problemas 11 | 20 |
| 630308 | Problemas 12 | 20 |
| 630309 | Problemas 13 | 20 |
| 630310 | Problemas 14 | 20 |
| 630311 | Problemas 15 | 20 |
| 630312 | Problemas 16 | 20 |
| 630313 | Problemas 17 | 20 |
| 630314 | Problemas 18 | 20 |
| 630315 | Problemas 19 | 20 |

| CÓDIGO | Modelo | Cant. |
|--------|---------------------|-------|
| 630709 | Comp. Mate 1 | 5 |
| 630710 | Comp. Mate 2 | 5 |
| 630711 | Comp. Mate 3 | 5 |
| 630712 | Comp. Mate 4 | 5 |
| 630713 | Comp. Mate 5 | 5 |
| 630714 | Comp. Mate 6 | 5 |
| 630798 | Ortografía 1 | 5 |
| 630799 | Ortografía 2 | 5 |
| 630800 | Ortografía 3 | 5 |
| 630801 | Ortografía 4 | 5 |
| 630802 | Ortografía 5 | 5 |
| 630803 | Ortografía 6 | 5 |
| 630956 | Habilidades Mate +3 | 5 |
| 630957 | Habilidades Mate +4 | 5 |
| 630958 | Habilidades Mate +5 | 5 |



No permite apertura de envase
Venta por caja



Permite apertura de envase
Venta por unidad



Unidades que
contiene la caja

FORROS ADHESIVOS PARA LIBROS

Campus University

1 Campus University Forros hechos para libros

Con tira adhesiva incorporada

Forro transparente ajustable cortado en forma de libro de gran resistencia. Forrado cómodo e inmediato. Cajas de 20 bolsas. Bolsas de 5 unidades

120 Micras.

| CÓDIGO | Material | Medidas mm. | Caja |  |
|--------|-----------|-------------------|---------|---|
| 630581 | PVC Reach | 212 x 390 - Nº 21 | 100 ud. | 20 |
| 630530 | PVC Reach | 285 x 530 - Nº 28 | 100 ud. | 20 |

130 Micras. CALIDAD MEJORADA

| CÓDIGO | Material | Medidas mm. | Caja |  |
|--------|-----------|-------------------|---------|---|
| 630812 | PVC Reach | 216 x 390 - Nº 21 | 100 ud. | 20 |
| 630813 | PVC Reach | 222 x 415 - Nº 22 | 100 ud. | 20 |
| 630814 | PVC Reach | 285 x 530 - Nº 28 | 100 ud. | 20 |
| 630815 | PVC Reach | 296 x 530 - Nº 29 | 100 ud. | 20 |
| 630816 | PVC Reach | 305 x 530 - Nº 30 | 100 ud. | 20 |
| 630817 | PVC Reach | 315 x 530 - Nº 31 | 100 ud. | 20 |





Campus college





2 Campus College Forro adhesivo para libros

Forro de libros transparente. Adhesivo removible. Plástico de la máxima calidad. De 50 y 80 micras.

50 micras

| CÓDIGO | Material | Medidas m. | Caja |  |  |
|--------|----------|------------|-----------|---|---|
| 630182 | CPP | 0,33 x 1,5 | 25 Rollos | 1 | 25 |
| 630181 | CPP | 0,50 x 1,5 | 25 Rollos | 1 | 25 |
| 630187 | CPP | 0,50 x 3 | 25 Rollos | 1 | 25 |

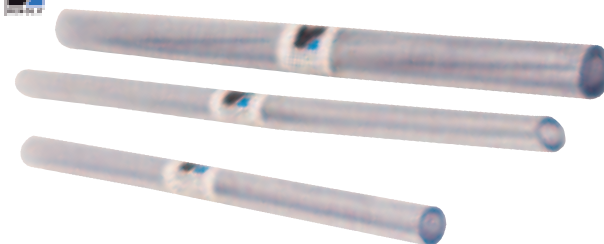

80 micras

| CÓDIGO | Material | Medidas m. | Caja |  |  |
|--------|----------|------------|-----------|---|---|
| 630419 | CPP | 0,50 x 2 | 25 Rollos | 1 | 25 |
| 630418 | CPP | 0,50 x 20 | 4 Rollos | - | 1 |



3 Renolit • Forro adhesivo para libros

Forro de libros transparente. No adhesivo. Plástico de la máxima calidad. 50 micras.

| CÓDIGO | Material | Medidas m. | Micras | Caja |  |  |
|--------|----------|------------|--------|------------|---|---|
| 630189 | PVC | 0,35 x 2 | 50 | 100 Rollos | - | 100 |
| 630188 | PVC | 0,45 x 2 | 50 | 100 Rollos | - | 100 |
| 630190 | PVC | 0,45 x 5 | 50 | 60 Rollos | 1 | 60 |

Bobina

| CÓDIGO | Material | Medidas m. | Micras |
|--------|----------|------------|--------|
| 649451 | PVC | 0,45 x 100 | 70 |

FORROS ADHESIVOS DE PLÁSTICO

AIRONFIX

4 Aironfix Forros flocados adhesivos terciopelo

Especialmente indicado para forrar, decorar, manualidades, etc. Con acabado tacto terciopelo. Rollos autoadhesivos.

| CÓDIGO | Color | Medidas m. |
|--------|-------|------------|
| 619872 | Rojo | 0,45 x 10 |
| 619871 | Azul | 0,45 x 10 |
| 619870 | Verde | 0,45 x 10 |
| 619869 | Negro | 0,45 x 10 |



5 Aironfix • Forros adhesivos brillantes

Especialmente indicado para forrar, decorar, manualidades, etc. para forrar cualquier tipo de superficie. Acabado brillante. Rollos autoadhesivos.

| CÓDIGO | Color | Medidas m. |
|--------|--------------|------------|
| 619868 | Transparente | 0,45 x 20 |
| 619867 | Blanco | 0,45 x 20 |
| 619866 | Rojo | 0,45 x 20 |
| 619865 | Azul | 0,45 x 20 |
| 619864 | Verde | 0,45 x 20 |
| 619863 | Negro | 0,45 x 20 |

6 Aironfix • Forros adhesivos mate

Especialmente indicado para forrar, decorar, manualidades, etc. para forrar cualquier tipo de superficie. Acabado mate. Rollos autoadhesivos.

| CÓDIGO | Color | Medidas m. |
|--------|--------------|------------|
| 619862 | Transparente | 0,45 x 20 |
| 619861 | Blanco | 0,45 x 20 |
| 619860 | Rojo | 0,45 x 20 |
| 619859 | Azul | 0,45 x 20 |
| 619858 | Verde | 0,45 x 20 |
| 619857 | Negro | 0,45 x 20 |



No permite apertura de envase
Venta por caja



Permite apertura de envase
Venta por unidad



Unidades que
contiene la caja

ETIQUETAS ADHESIVAS ESCOLARES



1 Plus Office Etiquetas para libros

Autoadhesivas

Etiquetas para nombrar y marcar libros y cuadernos.

| CÓDIGO | Medidas mm. | Et./Bolsa | |
|--------|-------------|-----------|----|
| 630150 | 56 x 36 | 20 ud. | 10 |



2 Plus Office Etiquetas de color

Autoadhesivas

Etiquetas para nombrar y marcar libros y cuadernos. Colores surtidos.

| CÓDIGO | Medidas mm. | Et./Bolsa | |
|--------|-------------|-----------|----|
| 630558 | 28 x 65 | 42 ud. | 10 |
| 630557 | 37 x 65 | 28 ud. | 10 |



3 Avery · Etiquetas zapatos

Etiquetas de identificación para marcar zapatos. Contiene: 8 ud. de 15x30 mm y 16 ud. de 30x30 mm.

| CÓDIGO | Contenido |
|--------|--------------|
| 630783 | 24 etiquetas |



4 Avery · Etiquetas para ropa sin plancha

Etiquetas color blanco de identificación para marcar ropa. No se necesita planchar para pegar las etiquetas. Medidas etiqueta 45x13 mm.

| CÓDIGO | Contenido |
|--------|--------------|
| 630784 | 36 etiquetas |



5 Avery · Etiquetas de identificación fluor

Etiquetas plastificadas de colores para material escolar. Resistentes al agua. 3 tamaños diferentes.

| CÓDIGO | Contenido |
|--------|--------------|
| 630782 | 24 etiquetas |



6 Avery · Etiquetas de identificación

Etiquetas de identificación para material escolar. Colores azul y verde. Pack de 30 etiquetas. Medidas etiqueta: 50x10 mm.

| CÓDIGO | Contenido |
|--------|--------------|
| 630781 | 30 etiquetas |

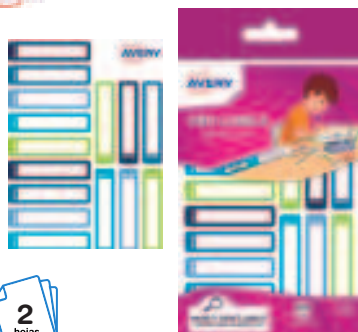

7 Avery Etiquetas plastificadas

Bolsa de 24 etiquetas para el marcaje de envases de plástico. Son resistentes al agua. Se pueden usar en microondas y lavavajillas. Medidas etiqueta 86x17 mm.

| CÓDIGO | Contenido |
|--------|--------------|
| 630785 | 24 etiquetas |



8 Avery Pulseras identificativas

Color blanco. Ideales para identificar a los niños durante excursiones. Suaves, flexibles y fáciles de despegar. Imprimibles. Formato adaptable a todas las medidas de muñeca. Medidas etiqueta 265x18 mm.

| CÓDIGO | Ud./Bolsa |
|--------|-----------|
| 630786 | 50 |

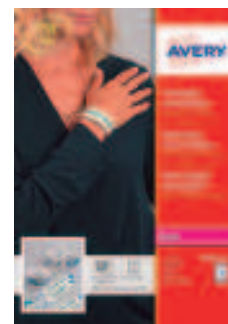

No permite apertura de envase
Venta por caja



Permite apertura de envase
Venta por unidad



Unidades que
contiene la caja

CARRITOS PORTAMOCHILAS

Campus college



1 Campus College Carritos portamochilas

Carrito plegable de novedoso diseño cómodo y adaptable a cualquier tipo de espacio. Súper ligero y resistente. Asa extensible. Ruedas silenciosas. Medidas abierto: 83 x 23 x 26 cm.

| CÓDIGO | Color |
|--------|------------|
| 685387 | Negro |
| 685388 | Azul |
| 685389 | Rosa |
| 685390 | Violeta |
| 685391 | Rojo |
| 685392 | Azul Claro |



No permite apertura de envase
Venta por caja

Permite apertura de envase
Venta por unidad

Unidades que contiene la caja

MOCHILAS JUVENILES

Campus University



1 Campus University Mochilas Juveniles

Poliéster. Muy ligera. Bolsillo frontal. Espalda y tirantes acolchados. 3 colores disponibles. Medidas 26 x 37 x 12 cm.

| CÓDIGO | Color |
|--------|-------------|
| 691744 | Negro |
| 691746 | Azul oscuro |
| 691745 | Gris |

Campus college



2 Campus College Mochilas Juveniles

Poliéster. Muy ligera. Espalda y tirantes acolchados y ergonómicos. Bolsillo frontal con cremallera. Medidas 42 x 32 x 17 cm.

| CÓDIGO | Color |
|--------|-------------|
| 685393 | Negro |
| 685394 | Azul oscuro |
| 685395 | Gris |
| 685396 | Azul claro |
| 685397 | Rojo |
| 685398 | Verde |

MOCHILAS INFANTILES

Campus college



3 Campus College Mochilas infantiles con formas

Mochilas infantiles con formas de animales. Prácticas y resistentes.

| CÓDIGO | Modelo | Color | Medidas cm. |
|--------|---------|-------------|---------------|
| 685399 | Mostruo | Verde | 20 x 22 x 8 |
| 685403 | Dragón | Azul | 21 x 31 x 6,5 |
| 685404 | Ballena | Azul oscuro | 19 x 30 x 6 |



No permite apertura de envase
Venta por caja



Permite apertura de envase
Venta por unidad



Unidades que
contiene la caja

PORTATODOS

Campus University

1 Campus University Portatodo "Essential" 1 cremallera

Estuche de nylon con cremallera. Colores del cuerpo y la cremallera: rojo, azul y negro.



| CÓDIGO | Medidas mm. | |
|--------|---------------|---|
| 685291 | 185 x 60 x 50 | 3 |

Campus college

2 Campus College Portatodo triangular 3 cremalleras

Estuche de nylon con 3 compartimentos. 3 cremalleras. Colores: verde, rojo y azul.



| CÓDIGO | Medidas mm. | |
|--------|---------------|---|
| 685594 | 210 x 50 x 90 | 3 |

Campus college

3 Campus College Portatodo rectangular 3 cremalleras

Estuche de nylon con 3 compartimentos. 3 cremalleras. Colores: verde, rojo y azul.



| CÓDIGO | Medidas mm. | |
|--------|----------------|---|
| 685596 | 210 x 118 x 60 | 3 |

Campus college

4 Campus College Portatodo triple 4 cremalleras

Estuche de nylon con tres compartimentos y un bolsillo exterior. 4 cremalleras. Colores del cuerpo y la cremallera: rojo, azul, verde, turquesa y rosa.



| CÓDIGO | Medidas mm. | |
|--------|----------------|---|
| 690748 | 225 x 110 x 85 | 5 |

Campus college

5 Campus College Portatodo triple 3 cremalleras

Estuche triple con 3 cremalleras. Colores verde, azul y gris. Cremalleras con cierre waterproof.



| CÓDIGO | Medidas mm. | |
|--------|---------------|---|
| 685595 | 213 x 70 x 93 | 3 |

Campus University

6 Campus University Portatodo rectangular 2 cremalleras

Estuche de nylon con dos compartimentos. 2 cremalleras. Colores: negro y gris.



| CÓDIGO | Medidas mm. | |
|--------|---------------|---|
| 685453 | 190 x 60 x 48 | 4 |

No permite apertura de envase
Venta por caja

Permite apertura de envase
Venta por unidad

Unidades que contiene la caja

PORTATODOS

Campus University



1 Campus University Portatodo "Essential" 2 cremalleras

Estuche de nylon con dos compartimentos. 2 cremalleras. Colores del cuerpo y la cremallera: rojo, azul y gris.

| CÓDIGO | Medidas mm. | |
|--------|-------------|---|
| 685289 | 210 x 110 | 3 |

Campus University



2 Campus University Portatodo "Essential" 1 cremallera

Estuche de nylon con cremallera. Colores del cuerpo y la cremallera: rojo, azul y gris.

| CÓDIGO | Medidas mm. | |
|--------|----------------|---|
| 685288 | 215 x 105 x 20 | 3 |

Campus college



3 Campus College Portatodo plano "Campus" - 2 cremalleras

Estuche de nylon con dos compartimentos. 2 cremalleras. Colores: rojo, gris, azul oscuro, azul claro, verde y granate.

| CÓDIGO | Medidas mm. | |
|--------|-------------|---|
| 685286 | 200 x 70 | 6 |

Campus college



4 Campus College Portatodo plano "Campus" - 1 cremallera

Estuche de nylon con cremallera. Colores: rojo, verde, granate, azul oscuro, gris y azul claro.

| CÓDIGO | Medidas mm. | |
|--------|-------------|---|
| 685283 | 210 x 65 | 6 |

Campus college



5 Campus College Portatodo cuadrado "Campus" - 1 cremallera

Estuche de nylon con cremallera. Colores: rojo, verde, gris, azul oscuro, azul claro y granate.

| CÓDIGO | Medidas mm. | |
|--------|---------------|---|
| 685285 | 195 x 25 x 25 | 6 |

Campus college



6 Campus College Portatodo rectangular "Campus" - 1 cremallera

Estuche de nylon con cremallera. Colores: rojo, verde, gris, azul oscuro, azul claro y granate.

| CÓDIGO | Medidas mm. | |
|--------|---------------|---|
| 685287 | 195 x 40 x 35 | 6 |



No permite apertura de envase
Venta por caja



Permite apertura de envase
Venta por unidad



Unidades que contiene la caja

PORTATODOS

Campus college



1 Campus College Portatodo nylon rejilla 1 cremallera

Estuche de nylon de rejilla negra con cremallera. Con asa. Colores: negro y gris.

| CÓDIGO | Medidas mm. | |
|--------|---------------|---|
| 687902 | 230 x 85 x 35 | 6 |

Campus University



2 Campus University Portatodo nylon rejilla rectangular - 2 cremalleras

Estuche de nylon de rejilla con dos compartimentos. 2 cremalleras. Colores: negro y plateado.

| CÓDIGO | Medidas mm. | |
|--------|----------------|---|
| 685451 | 210 x 110 x 45 | 4 |

Campus college



3 Campus College Portatodo nylon rejilla cuadrado - 1 cremallera

Estuche de nylon de rejilla con una cremallera. Colores: negro y plateado.

| CÓDIGO | Medidas mm. | |
|--------|---------------|---|
| 685452 | 200 x 50 x 45 | 4 |

Campus University



4 Campus University Portatodo rejilla redondo - 1 cremallera

Estuche de nylon de rejilla con una cremallera. Colores: rosa, verde, violeta y azul.

| CÓDIGO | Medidas mm. | |
|--------|---------------|---|
| 685416 | 200 x 80 x 55 | 4 |

Campus University



5 Campus University Portatodo plano Deluxe 2 cremalleras

Estuche de tela plano con 2 compartimentos. 2 cremalleras. Colores: verde, violeta y granate.

| CÓDIGO | Medidas mm. | |
|--------|----------------|---|
| 685418 | 205 x 115 X 25 | 3 |

Campus University



6 Campus University Portatodo rejilla rectangular - 2 cremalleras

Estuche de nylon de rejilla con dos compartimentos. 2 cremalleras. Colores: rosa, verde, violeta y azul.

| CÓDIGO | Medidas mm. | |
|--------|----------------|---|
| 685417 | 210 x 110 x 45 | 4 |

No permite apertura de envase
Venta por caja

Permite apertura de envase
Venta por unidad

Unidades que contiene la caja

PORTATODOS

Campus college



1 Campus College Portatodo cuadrado 2 cremalleras

Estuche waterproof con 2 compartimentos. 2 cremalleras. Colores: azul, violeta, verde y rojo.

| CÓDIGO | Medidas mm. | |
|--------|---------------|---|
| 685592 | 200 x 57 x 60 | 4 |

Campus college



2 Campus College Portatodo cuadrado 2 cremalleras

Estuche waterproof con 2 compartimentos. 2 cremalleras. Colores: azul, violeta, verde y rojo.

| CÓDIGO | Medidas mm. | |
|--------|----------------|---|
| 685593 | 210 x 55 x 100 | 4 |

Campus University



3 Campus University Portatodo triangular 1 cremallera

Estuche poliéster con cremallera. Colores: gris/violeta, gris/azul, gris/rojo y gris/naranja.

| CÓDIGO | Medidas mm. | |
|--------|---------------|---|
| 685466 | 220 x 65 x 55 | 4 |

Campus University



4 Campus University Portatodo plano 1 cremallera

Estuche de poliéster con cremallera. Con compartimento interior de rejilla con cremallera y compartimento con gomas para bolígrafos. Colores: azul/negro, rojo/negro, gris/negro y violeta/negro.

| CÓDIGO | Medidas mm. | |
|--------|-------------|---|
| 685467 | 220 x 110 | 4 |

Campus University



5 Campus University Portatodo Waterproof 3 cremalleras

Estuche waterproof de poliéster cuadrado con 3 cremalleras. Resistente al agua. Colores: gris, azul, rojo y marrón.

| CÓDIGO | Medidas mm. | |
|--------|---------------|---|
| 685465 | 205 x 90 x 50 | 4 |

Campus University



6 Campus University Portatodo triple con ventana - 1 cremallera

Estuche de poliéster con 3 compartimentos. 2 cremalleras. Con ventana de PVC para usar el smartphone. Colores: azul, granate y verde.

| CÓDIGO | Medidas mm. | |
|--------|----------------|---|
| 685464 | 205 x 110 x 55 | 3 |



No permite apertura de envase
Venta por caja



Permite apertura de envase
Venta por unidad



Unidades que
contiene la caja

PORTATODOS

Campus University



1 Campus University Portatodo cuadrado 1 cremallera

Estuche de nylon cuadrado con un compartimento. 1 cremallera. 5 colores surtidos: rosa, verde, azul, rojo y turquesa.

| CÓDIGO | Medidas mm. | |
|--------|---------------|---|
| 690750 | 220 x 80 x 70 | 5 |

Campus University



2 Campus University Portatodo redondo 1 cremallera

Estuche de nylon redondo con un compartimento. 1 cremallera. 5 colores surtidos: rosa, verde, azul, rojo y turquesa.

| CÓDIGO | Medidas mm. | |
|--------|---------------|---|
| 690751 | 220 x 70 x 35 | 5 |

Campus University



3 Campus University Portatodo triple 1 cremallera

Estuche de nylon triple con 3 compartimentos. 1 cremallera. 5 colores surtidos: rosa, verde, azul, rojo y turquesa.

| CÓDIGO | Medidas mm. | |
|--------|----------------|---|
| 690749 | 220 x 80 x 100 | 5 |

Campus college



4 Campus College Portatodo cuadrado - 2 cremalleras

Estuche de poliéster con 2 compartimentos. 2 cremalleras. Colores: azul, marrón y rojo.

| CÓDIGO | Medidas mm. | |
|--------|---------------|---|
| 685591 | 200 x 65 x 40 | 3 |

Campus University



5 Campus University Portatodo rectangular 2 cremalleras

Estuche de nylon rectangular con dos compartimentos. 2 cremalleras. 4 diseños surtidos.

| CÓDIGO | Medidas mm. | |
|--------|---------------|---|
| 685334 | 197 x 65 x 47 | 4 |

Campus University



6 Campus University Transparente - rayas plano - 1 cremallera

Estuche plano transparente de rayas con cremallera. Colores: rosa, azul y negro. Incluye: una regla, un lapicero y un sacapuntas a juego con el color.

| CÓDIGO | Medidas mm. | |
|--------|-------------|---|
| 685331 | 200 x 75 | 3 |

No permite apertura de envase
Venta por caja

Permite apertura de envase
Venta por unidad

Unidades que contiene la caja

PORTATODOS

Campus University



1 Campus University Portatodo triangular Efecto Papel - 1 cremallera

Estuche efecto papel con cremallera. Con forro interior. Colores: rojo, plata y azul.

| CÓDIGO | Medidas mm. | |
|--------|---------------|---|
| 687907 | 200 x 95 x 45 | 3 |

Campus University



2 Campus University Portatodo rectangular Efecto Papel - 2 cremalleras

Estuche efecto papel con 2 compartimentos. 2 cremalleras. Con forro interior. Colores: rojo, plata y azul.

| CÓDIGO | Medidas mm. | |
|--------|---------------|---|
| 687908 | 210 x 95 x 50 | 3 |

Campus University



3 Campus University Portatodo "Chanel" 2 cremalleras

Estuche de poliéster triangular con dos compartimentos. 2 cremalleras. Colores: azul, violeta y negro.

| CÓDIGO | Medidas mm. | |
|--------|---------------|---|
| 685343 | 200 x 60 x 30 | 3 |

Campus college



4 Campus College Portatodo rejilla triangular 1 cremallera

Estuche de rejilla a rayas con cremallera. Colores: azul, blanco, rojo y turquesa.

| CÓDIGO | Medidas mm. | |
|--------|---------------|---|
| 687899 | 230 x 75 x 60 | 4 |

Campus University



5 Campus University Portatodo rectangular Study 1 cremallera

Estuche de nylon con cremallera. Texto en relieve en la parte delantera. Con forro interior. Colores: azul, negro y verde.

| CÓDIGO | Medidas mm. | |
|--------|---------------|---|
| 687905 | 200 x 74 x 34 | 3 |

Campus college



6 Campus College Portatodo triangular Ante - 1 cremallera

Estuche de tela con cremallera. Colores: azul, verde, violeta y marrón.

| CÓDIGO | Medidas mm. | |
|--------|---------------|---|
| 685413 | 192 x 35 x 50 | 4 |



No permite apertura de envase
Venta por caja



Permite apertura de envase
Venta por unidad



Unidades que
contiene la caja

PORTATODOS

Campus University



1 Campus University Portatodo rejilla negra 2 cremalleras

Estuche de rejilla negra con dos compartimentos. 2 cremalleras. Colores: verde, rosa, azul y morado.

| CÓDIGO | Medidas mm. | |
|--------|---------------|---|
| 685370 | 200 x 45 x 20 | 4 |

Campus college



2 Campus College Portatodo neopreno - 1 cremallera

Estuche de neopreno con cremallera. Colores: negro, azul, lila y azul claro.

| CÓDIGO | Medidas mm. | |
|--------|---------------|---|
| 685307 | 185 x 40 x 25 | 4 |

Campus University



3 Campus University Portatodo plano Piano 1 cremallera

Estuche de nylon y rejilla con cremallera. Dibujo en relieve en la parte delantera. Colores: blanco, negro y verde.

| CÓDIGO | Medidas mm. | |
|--------|---------------|---|
| 687906 | 193 x 74 x 33 | 3 |

Campus University



4 Campus University Portatodo plano 1 cremallera

Estuche de tela plano con una cremallera. Con tirador. 3 diseños surtidos.

| CÓDIGO | Medidas mm. | |
|--------|---------------|---|
| 685411 | 180 x 82 x 28 | 3 |

Campus college



5 Campus College Portatodo Silicona Banana - 1 cremallera

Estuche de silicona rectangular con cremallera. Tacto suave. Colores: amarillo y turquesa.

| CÓDIGO | Medidas mm. | |
|--------|---------------|---|
| 687903 | 200 x 50 x 30 | 4 |

Campus college



6 Campus College Portatodo Silicona cuadrado - 1 cremallera

Estuche de silicona con cremallera. Tacto suave. Colores: azul, rosa, rojo y verde.

| CÓDIGO | Medidas mm. | |
|--------|---------------|---|
| 685379 | 180 x 70 x 50 | 4 |

No permite apertura de envase
Venta por caja

Permite apertura de envase
Venta por unidad

Unidades que contiene la caja

PORTATODOS

Campus University



1 Campus University Portatodo triple plano

Estuche de nylon rectangular con tres compartimentos. 2 cremalleras. Disponibles seis modelos diferentes.

| CÓDIGO | Medidas mm. | |
|--------|----------------|----|
| 685311 | 200 x 110 x 40 | 12 |

Campus University



2 Campus University Portatodo triple plano 1 cremallera

Estuche plano con tres compartimentos. 1 cremallera. Colores: azul oscuro, azul claro y verde.

| CÓDIGO | Medidas mm. | |
|--------|-------------|---|
| 685377 | 195 x 103 | 3 |

Campus University



3 Campus University Portatodo rectangular 1 cremallera

Estuche de tela con cremallera. 4 diseños surtidos de perros y gatos.

| CÓDIGO | Medidas mm. | |
|--------|---------------|---|
| 685457 | 193 x 82 x 32 | 4 |

Campus University



4 Campus University Portatodo plano 1 cremallera

Estuche de tela plano con cremallera. Diseño de deportes azul y diseño de música verde.

| CÓDIGO | Medidas mm. | |
|--------|-------------|---|
| 685450 | 205 x 115 | 4 |

Campus college



5 Campus College Portatodo plano Frases 1 cremallera

Estuche de nylon y rejilla con 1 cremallera. 4 diseños surtidos con frase y animal.

| CÓDIGO | Medidas mm. | |
|--------|-------------|---|
| 685598 | 204 x 95 | 4 |

Campus college



6 Campus College Portatodo Lovely Dog 2 cremalleras

Estuche de tela con 2 compartimentos. 2 cremalleras. Colores: rosa, marrón, gris y azul. 4 diseños surtidos.

| CÓDIGO | Medidas mm. | |
|--------|---------------|---|
| 685597 | 195 x 88 x 35 | 4 |

PORTATODOS

Campus college



1 Campus College Portatodo Graffiti 1 cremallera

Estuche de pvc rectangular con cremallera. 3 modelos surtidos.

| CÓDIGO | Medidas mm. | |
|--------|---------------|---|
| 688837 | 225 x 85 x 35 | 3 |

Campus college

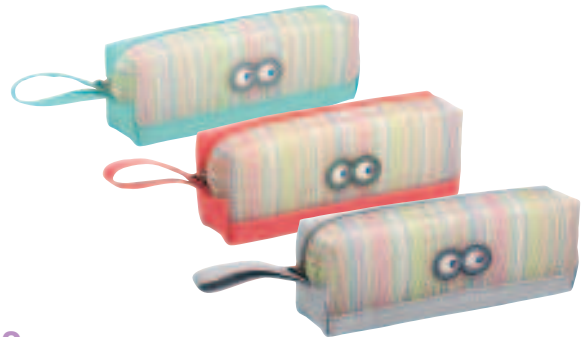

2 Campus College Portatodo Ojitos 1 cremallera

Estuche de nylon y pvc con cremallera. Con asa. Colores: gris, coral y turquesa.

| CÓDIGO | Medidas mm. | |
|--------|---------------|---|
| 688838 | 195 x 70 x 50 | 3 |

Campus college



3 Campus College Portatodo peluche mensaje glitter 1 cremallera

Estuche de peluche plano con cremallera. Pompón a juego. Aplicación glitter con bordado en la parte delantera. Con forro interior. Colores: rosa, gris y turquesa.

| CÓDIGO | Medidas mm. | |
|--------|---------------|---|
| 687904 | 218 x 78 x 35 | 3 |

Campus college



4 Campus College Portatodo brillo Soft - 2 cremalleras

Estuche de tela rectangular con 2 compartimentos. 2 cremalleras. Efecto tornasolado. Con forro interior. Colores: azul, rosa, verde y violeta.

| CÓDIGO | Medidas mm. | |
|--------|---------------|---|
| 687900 | 215 x 80 x 55 | 4 |

Campus college



5 Campus College Portatodo triangular transparente glitter 1 cremallera

Estuche de pvc transparente con cremallera. Estampación en la parte delantera con interior de agua y elementos glitter.

| CÓDIGO | Medidas mm. | |
|--------|---------------|---|
| 687910 | 200 x 65 x 55 | 3 |

Campus college



6 Campus College Portatodo Efecto espejo - 1 cremallera

Estuche de pvc rectangular con cremallera. Colores flúor: verde, rosa y violeta.

| CÓDIGO | Medidas mm. | |
|--------|---------------|---|
| 688841 | 200 x 40 x 35 | 3 |

No permite apertura de envase
Venta por caja

Permite apertura de envase
Venta por unidad

Unidades que contiene la caja

PORTATODOS

Campus College

1 Campus College Portatodo plano glitter pompón 1 cremallera

Estuche plano de pvc transparente con cremallera. Estampación en la parte delantera con fondo de confetti glitter. Con pompón a juego. Colores: azul, rosa y violeta.



| CÓDIGO | Medidas mm. | |
|--------|-------------|---|
| 687909 | 210 x 160 | 3 |

Campus University



2 Campus University Portatodo cuadrado topos 1 cremallera

Estuche de nylon cuadrado con cremallera. Base con topos de color. Colores: rosa + azul, verde + naranja y azul claro + rosa.

| CÓDIGO | Medidas mm. | |
|--------|---------------|---|
| 685384 | 192 x 58 x 40 | 3 |

Campus University

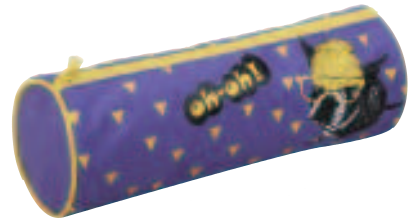

3 Campus University Portatodo "Oh-Oh!" redondo

Estuche redondo de nylon con cremallera. Fondo azul con adornos triangulares amarillos e ilustración de perrito.

| CÓDIGO | Medidas mm. | |
|--------|---------------|---|
| 685336 | 220 x 70 x 70 | 3 |

Campus University



4 Campus University Portatodo Pegaso cuadrado

Estuche cuadrado de tela con cremallera. Color negro con adornos e ilustración de caballo con alas.

| CÓDIGO | Medidas mm. | |
|--------|---------------|---|
| 685339 | 210 x 60 x 60 | 1 |

Campus University



5 Campus University Portatodo triangular Wild 1 cremallera

Estuche de pvc con cremallera. Estampado de hojas y texto bordado en la parte delantera. Con forro interior.

| CÓDIGO | Medidas mm. | |
|--------|---------------|---|
| 687914 | 200 x 50 x 80 | 4 |

Campus University

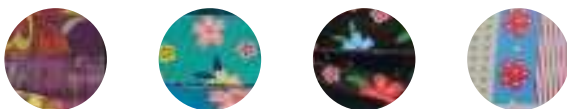

6 Campus University Set portatodo cuadrado 4 diseños

Incluye regla, lapicero y afilalápiz. Estuche en caja de PVC. 4 divertidos diseños.

| CÓDIGO | Medidas mm. | |
|--------|---------------|---|
| 685295 | 182 x 25 x 40 | 4 |



JUEGOS DE BLOQUES



+3 años

1 Click It • Ejército “Batalla”

Juego de bloques para construir este escenario de batalla con las 253 piezas que incluye y 3 figuras para divertirte.

| CÓDIGO | Edad recomendada |
|--------|------------------|
| 710228 | + 3 años |



+3 años

2 Click It • Evolution 3 en 1 “Coches”

Juego de bloques para construir tres modelos de coches con las 124 piezas que incluye.

| CÓDIGO | Edad recomendada |
|--------|------------------|
| 710230 | + 3 años |



+3 años

3 Click It • Evolution 3 en 1 “Motos”

Juego de bloques para construir tres modelos de motos con las 142 piezas que incluye.

| CÓDIGO | Edad recomendada |
|--------|------------------|
| 710231 | + 3 años |



+3 años



4 Click It • Expositor Mix Fashion

Expositor de 24 bolsas. Juego de bloques para construir. Contiene: Bolsa “Paseo de bicicleta” 6 ud. 24 piezas; bolsa “Balance en el jardín” 6 ud. 33 piezas; bolsa “Sala de estar” 6 ud. 31 piezas; y, bolsa “Un día en la playa” 6 ud. 31 piezas.

| CÓDIGO | Edad recomendada |
|--------|------------------|
| 710234 | + 3 años |

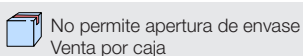



Head of ideas.

LA AVENTURA DEL UPCYCLING CON NORIS

UPCYCLING

#REUTILIZA #CREA #INNOVA



Para más información:



MADE FROM
**UPCYCLED
WOOD**



*El 69% de los profesores de primaria recomiendan lápices de grafito STAEDTLER. Encuesta realizada a 103 profesores de primaria en Barcelona, Madrid y Sevilla (Error muestral 7,1%). Datos Nielsen (Mayo 2022)

www.staedtler.es



13 - DEPORTE Y PSICOMOTRICIDAD

- 602 ACCESORIOS
- 601 AJEDREZ
- 601 - 602 DEPORTE
- 600 DEPORTES ALTERNATIVOS
- 598 - 599 FIGURAS 3D
- 594 - 597 PSICOMOTRICIDAD

MESAS MULTIMEDIA



1 Amaya • Números de caucho

Set de números de caucho del 0 al 9 . En total 10 piezas. Tamaño diámetro 22 cm.

| CÓDIGO | Medidas cm | Unidades |
|--------|------------|----------|
| 710199 | ø 22 | 10 unid. |

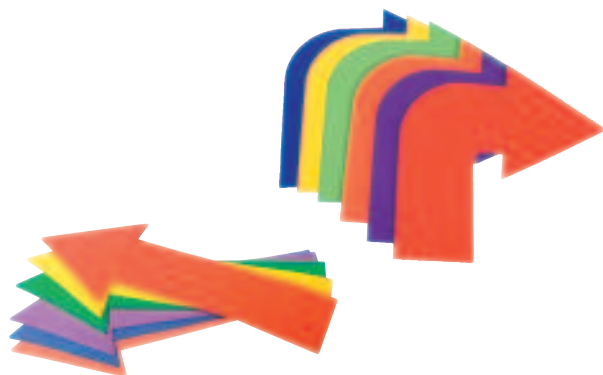

2 Amaya • Flechas de caucho

Flechas de caucho. set 6 uds. colores surtidos.

| CÓDIGO | Modelo | Unidades |
|--------|--------|----------|
| 710200 | Rectas | 6 unid. |
| 710201 | Curvas | 6 unid. |

PICAS

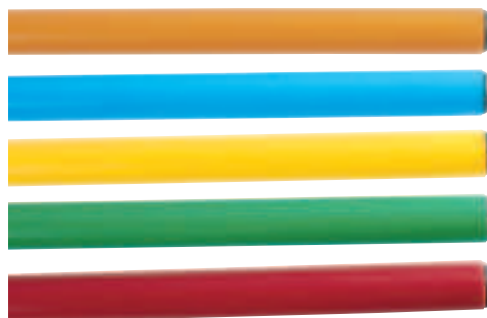

3 Amaya • Picas

Diferentes medidas y colores.

| CÓDIGO | Medidas cm |
|--------|------------|
| 710184 | 35 |
| 710185 | 70 |
| 710186 | 100 |
| 710187 | 120 |
| 710188 | 160 |



4 Amaya • Base para picas

Base maciza de 1,8 kg. Para kit de entrenamiento.

| CÓDIGO | Peso Kg |
|--------|---------|
| 710196 | 1,8 |



5 Amaya Engarce para picas

Engarce universal para picas. Bolsa de 6 unidades.

| CÓDIGO | Unidades |
|--------|----------|
| 710197 | 6 |

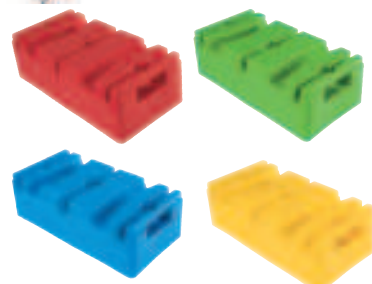

6 Amaya • Ladrillo para picas y aros

Ladrillo universal con agujeros y ranuras para integrar aros y picas de psicomotricidad.

| CÓDIGO | Medidas cm |
|--------|------------|
| 710198 | 30 x 15 |

CUERDAS, AROS Y CONOS



1 Amaya · Cuerdas

Cuerda de psicomotricidad en dos medias diferentes.

| CÓDIGO | Medidas cm |
|--------|------------|
| 710189 | 25 |
| 710190 | 100 |

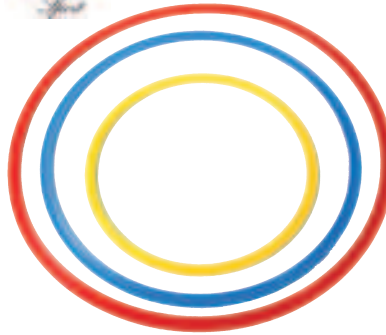

2 Amaya · Aros planos

Aro plano de psicomotricidad en 3 medidas diferentes.

| CÓDIGO | Medidas cm |
|--------|------------|
| 710191 | ø 65 |
| 710192 | ø 50 |
| 710193 | ø 36 |



3 Amaya Conos de señalización

Conos para unir a picas y crear recorridos. Su diseño robusto le confiere gran estabilidad.

| CÓDIGO | Medidas cm |
|--------|------------|
| 710195 | 24 x Ø 14 |
| 710194 | 32 x Ø 24 |

RAYUELA



4 Amaya · Juego de la rayuela

10 Baldosas puzzle de goma EVA con 10 numeraciones diferentes. Adecuado para niños. Grosor: 1 cm.

| CÓDIGO | Medidas cm |
|--------|-----------------|
| 710147 | 32 x 32 (pieza) |

ZANCOS



5 Amaya · Zancos

Zanco fabricados en polipropileno y madera. Pack de 2 unidades. Dos alturas diferentes.

| CÓDIGO | Altura cm |
|--------|-----------|
| 710140 | 11 |
| 710141 | 150 |



No permite apertura de envase
Venta por caja



Permite apertura de envase
Venta por unidad



Unidades que
contiene la caja

DADOS



1 Amaya • Dados

Dados fabricados en polietileno. Dos medidas diferentes.

| CÓDIGO | Medidas cm |
|--------|------------|
| 710203 | 15 x 15 |
| 710202 | 20 x 20 |

PELOTAS



2 Amaya • Pelota de foam

Pelotas de foam de varios colores. Apto para varias actividades: volley oficial, fútbol y juegos diversos.

| CÓDIGO | Medidas cm | Peso |
|--------|------------|--------|
| 710116 | Ø 16 | 120 g. |



4 Amaya Pelotas gigantes (anti-explósión)

Bolas grandes realizadas en materiales nuevos, más ligeros y más resistentes. Soportan un peso superior a los 1.000 Kg. Ideal para técnicas como el Bobath, fitness, gimnasia, pilates, clases colectivas... Superficies lisas y antiexplósión.

| CÓDIGO | Medidas cm |
|--------|------------|
| 710120 | Ø 45 |
| 710122 | Ø 85 |



3 Amaya • Pelota de plástico

Pelotas de plástico PVC de varios colores. 3 medidas diferentes.

| CÓDIGO | Medidas cm |
|--------|------------|
| 710117 | Ø 14 |
| 710118 | Ø 18 |
| 710119 | Ø 22 |

KANGURO



5 Amaya • Kanguro

Kanguros fabricados con TPE foamizado, material novedoso con sistema antiexplósión, lo que le da garantía de seguridad. En caso de pinchazo, el Kanguro se deshincha lentamente, sin explotar, evitando así posibles lesiones. Colores surtidos.

| CÓDIGO | Medidas cm |
|--------|------------|
| 710138 | Ø 55 |



No permite apertura de envase
Venta por caja



Permite apertura de envase
Venta por unidad



Unidades que
contiene la caja

PASILLOS DE EQUILIBRIO

AMAYA

**1 Amaya · Pasillo “Sensaciones plantares”**

12 Bases y 10 placas: madera, cerámica, moqueta, esponja, esparto y 5 de plástico.

| CÓDIGO | Medidas cm |
|--------|------------|
| 710177 | 38 X 38 |

AMAYA

**2 Amaya · Pasillos acoplables**

Pasillo para equilibrio acoplable con módulos 30 cm longitud. Caja de 10 unidades.

| CÓDIGO | Medidas cm |
|--------|------------|
| 710178 | 30 |

TÚNELES DE ADAPTACIÓN

AMAYA

**3 Amaya · Túnel “Locomotora”**

Túnel fabricado en goma EVA. Material suave y seguro. Fácil montaje. Medidas: anchura túnel : 850 mm. Altura túnel: 460 mm. Altura total: 770 mm. Longitud: 1400 mm.

| CÓDIGO | Material |
|--------|----------|
| 710181 | Goma EVA |

PISCINA DE JUEGOS

AMAYA

4 Amaya · Piscina de juegos

Piscina de juegos, parque de nylon. No incluye pelotas de piscina. Fabricada en nylon.

| CÓDIGO | Medidas cm |
|--------|------------|
| 710182 | 60 x Ø 135 |

**5 Amaya · Pelotas de piscina**

Pelotas fabricadas en polietileno con aditivos especiales para aumentar la resistencia a la fricción. Colores: rojo, amarillo, azul, verde, rosa y naranja. Caja de 600 unidades.

| CÓDIGO | Medidas cm |
|--------|------------|
| 710183 | Ø 75 |



No permite apertura de envase
Venta por caja



Permite apertura de envase
Venta por unidad



Unidades que
contiene la caja

FIGURAS DE FOAM



A

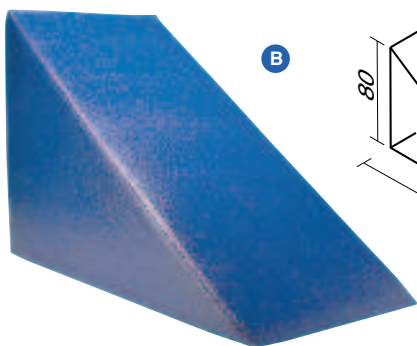
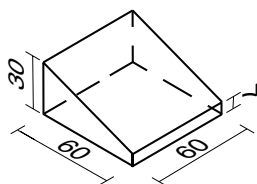

B

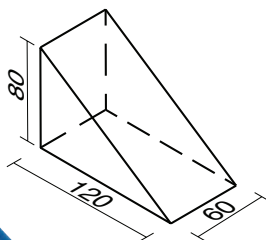

1 Amaya • Figuras 3D

Figuras fabricadas en poliuretano espumado y recubierto de material plástico muy resistente. Piezas para ser utilizadas en salas interiores con suelos lisos. Sin cremalleras ni objetos punzantes. Lavables. Los niños tienen que utilizar las piezas descalzos.



C

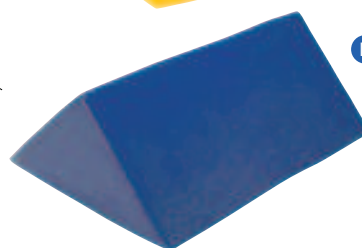
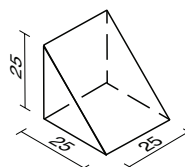

D



Rampas:

Se puede combinar con otros módulos.

| | CÓDIGO | Medidas cm |
|---|--------|---------------|
| A | 710173 | 30 x 60 x 60 |
| B | 710172 | 80 x 60 x 120 |

Triángulos:

| | CÓDIGO | Medidas cm |
|---|--------|--------------|
| C | 710159 | 25 x 25 x 25 |
| D | 710161 | 25 x 50 x 25 |



E

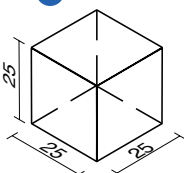

F

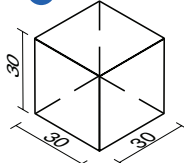

G



H

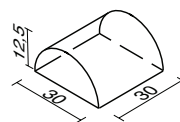

Cubos:

Se puede combinar con otros módulos.

| | CÓDIGO | Medidas cm |
|---|--------|--------------|
| E | 710163 | 25 x 25 x 25 |
| F | 710174 | 30 x 30 x 30 |

Semicírculos:

| | CÓDIGO | Medidas cm |
|---|--------|----------------|
| G | 710168 | 12,5 x 25 x 25 |
| H | 710169 | 12,5 x 30 x 30 |



I

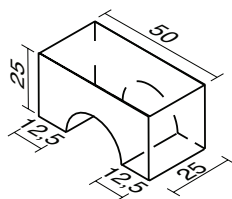

J

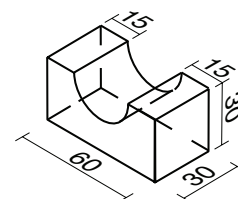

Puentes:

Se puede combinar con otros módulos.

| | CÓDIGO | Medidas cm |
|---|--------|--------------|
| I | 710160 | 25 x 50 x 25 |
| J | 710171 | 30 x 60 x 30 |

FIGURAS DE FOAM

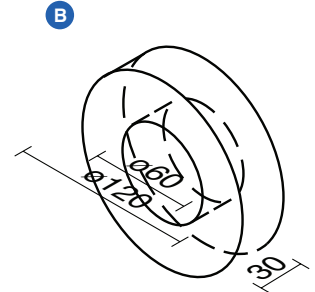
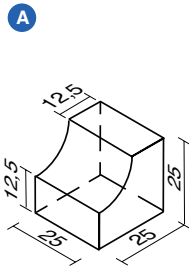

Figuras 3D:

| | CÓDIGO | Medidas cm |
|---|--------|--------------|
| A | 710162 | 25 x 25 x 25 |

Rueda:

| | CÓDIGO | Medidas cm |
|---|--------|------------|
| B | 710175 | ∅ 120 |

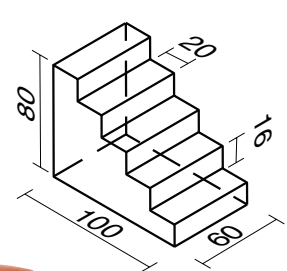
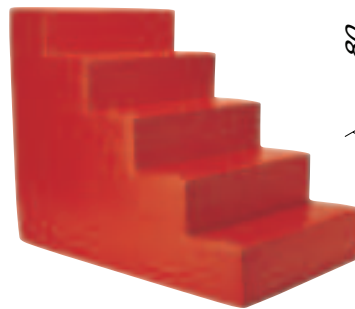
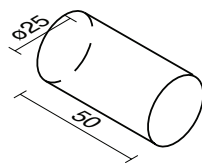
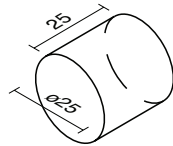

Cilindros:

| | CÓDIGO | Medidas cm |
|---|--------|------------|
| C | 710164 | 25 x ∅ 25 |
| D | 710166 | 50 x ∅ 25 |

Puentes:

Escalera de 5 peldaños de 16 cm de alto.

| | CÓDIGO | Medidas cm |
|---|--------|---------------|
| E | 710170 | 80 x 60 x 100 |

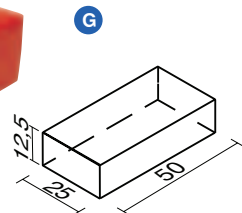
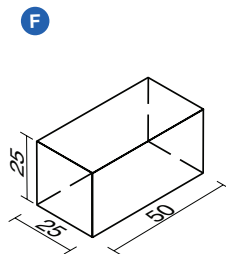

Modulos Rectangulares:

Se puede combinar con otros módulos.

| | CÓDIGO | Medidas cm |
|---|--------|----------------|
| F | 710165 | 25 x 50 x 25 |
| G | 710167 | 12,5 x 50 x 25 |
| H | 710176 | 30 x 30 x 120 |

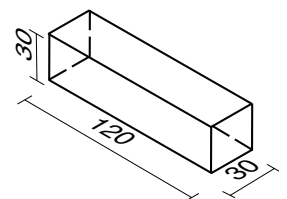

No permite apertura de envase
Venta por caja



Permite apertura de envase
Venta por unidad



Unidades que
contiene la caja

DEPORTES ALTERNATIVOS



1 Amaya • Juego de lanzamiento de aros

Set de 21 unidades: 3 bases, 3 picas de 35 cm de longitud y 15 aros de 36 cm de diámetro.

| CÓDIGO | Unidades |
|--------|----------|
| 710142 | 21 |



2 Amaya • Bolos de foam

Juego de bolos de foam de 10 piezas. 8 bolor y 2 pelotas de 18 cm de diámetro.

| CÓDIGO | Unidades |
|--------|----------|
| 710139 | 10 |



3 Amaya • Discos Voladores

Discos voladores de colores aptos para competición. Peso 144 g.

| CÓDIGO | Medidas cm |
|--------|------------|
| 710136 | Ø 24,5 |



4 Amaya • Javalina

Javalina de foam.

| CÓDIGO | Medidas cm |
|--------|------------|
| 710134 | 90 |



5 Amaya • Indiakas

Fabricado en foam PU blando con cinta de refuerzo. Con 4 plumas de 20 cm. Tratadas con productos antiparásitos y desinfectantes. Con homologación para uso escolar. A partir de 5 años.

| CÓDIGO | Medidas cm |
|--------|------------|
| 710133 | 30 |



6 Amaya • Disco chino

Fabricado en plástico inocuo. Los bordes han sido redondeados. Recomendado para niños mayores de 5 años.

| CÓDIGO | Medidas cm |
|--------|------------|
| 710146 | Ø 24 |



7 Amaya • Raqueta Shut con volante

Set Shut con 2 raquetas y 1 volante gigante.

| CÓDIGO | Unidades |
|--------|----------|
| 710135 | 3 |



8 Amaya • Diábolo

Diábolo semiesférico termocaucho. Con palos de madera.

| CÓDIGO | Medidas cm |
|--------|------------|
| 710144 | Ø 130 |



9 Amaya Pelotas malabares

Diábolo semiesférico termocaucho. Con palos de madera.

| CÓDIGO | Medidas cm |
|--------|------------|
| 710145 | Ø 65 |

AJEDREZ

AMAYA



1 Amaya • Ajedrez estándar

Piezas de ajedrez estándar en plástico rígido. Sin lastre. Altura del rey: 9,75 cm. Con estuche duro para guardar las piezas.

| CÓDIGO | Medidas cm |
|--------|------------|
| 710148 | 9,75 (Rey) |

AMAYA



2 Amaya • Tablero de ajedrez plegable

Tablero fabricado en material vinilo plastificado muy resistente. Medidas: 50,8 x 50,8 cm. Escaque de 5,7 cm. Varios colores: negro, marrón, azul, verde, rojo y rosa.

| CÓDIGO | Medidas cm |
|--------|-------------|
| 710150 | 50,8 x 50,8 |

AMAYA

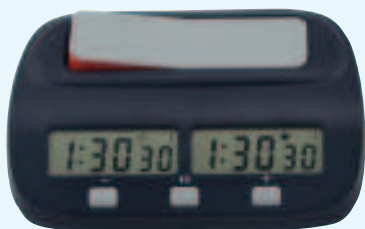
3 Amaya
Cronómetro profesional de ajedrez

Cumple con las regulaciones de la FIDE. Aplica correctamente el control de tiempo oficial FIDE. Añade un segundo periodo de tiempo justo después de acabarse el primero y una vez hecho el movimiento número 40. El color de la palanca indica hacia qué lado moverse. Visible desde 10 m a distancia.

| CÓDIGO | Color |
|--------|-------|
| 710149 | Negro |

BALONES Y ACCESORIOS

AMAYA



4 Amaya • Balón de volley

Balón volley de cuero Cellular blanco. Peso 280 g.

| CÓDIGO | Medidas cm. |
|--------|-------------|
| 710128 | Ø 21 |



AMAYA

5 Amaya
Red para 8 balones

Red de nylon para 8 balones en colores surtidos.

| CÓDIGO | Colores |
|--------|---------|
| 710151 | Surtido |

AMAYA



6 Amaya • Bomba de hinchado vertical

Bomba de hinchado vertical 60 cm.

| CÓDIGO | Medidas cm. |
|--------|-------------|
| 710153 | 60 |



No permite apertura de envase
Venta por caja



Permite apertura de envase
Venta por unidad



Unidades que
contiene la caja

HOCKEY

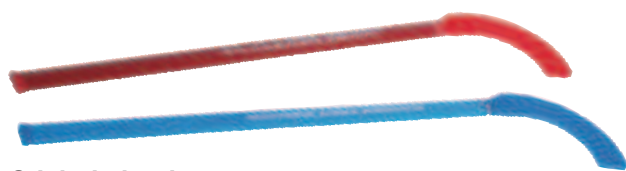

1 Amaya · Stick de hockey

Stick de hockey de 1 m.

| cÓDIGO | Medidas cm. |
|--------|---------------|
| 710129 | 70 x 77 x 120 |

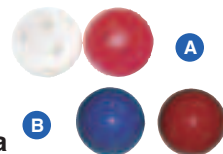

2 Amaya Pelotas de hockey

Pelotas de hockey de 7 cm de diámetro.

| cÓDIGO | Material |
|----------|----------|
| A 710130 | Dura |
| B 710131 | Blanda |



3 Amaya · Portería de hockey

Portería de hockey para niños.

| cÓDIGO | Medidas cm. |
|--------|---------------|
| 710132 | 100 x 65 x 45 |

ACCESORIOS DEPORTIVOS



4 Amaya Petos de rejilla reversible

Colores: naranja/amarillo y azul/verde.

| cÓDIGO | Tamaño |
|--------|--------|
| 710154 | Niño |
| 710155 | Jove |
| 710156 | Adulto |



5 Amaya · Silbato metálico con cordón

Presentación en blíster.

| cÓDIGO | Material |
|--------|----------|
| 710152 | Metálico |

COLCHONETAS Y QUITAMIEDOS

A

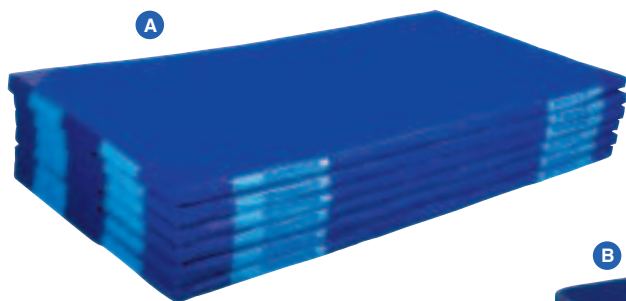

6 Amaya · Colchonetas - Mat

Cubierta fabricada en PVC de gran resistencia ignífuga B1/M2. Colchoneta con doble cosido interior, cantoneras de refuerzo y asas para el transporte. Material extra resistente. Con cremallera para su fácil apertura e intercambio del foam. Rejillas para descompresión.

| cÓDIGO | Medidas |
|----------|---------------|
| A 710157 | 200 x 100 x 5 |

B

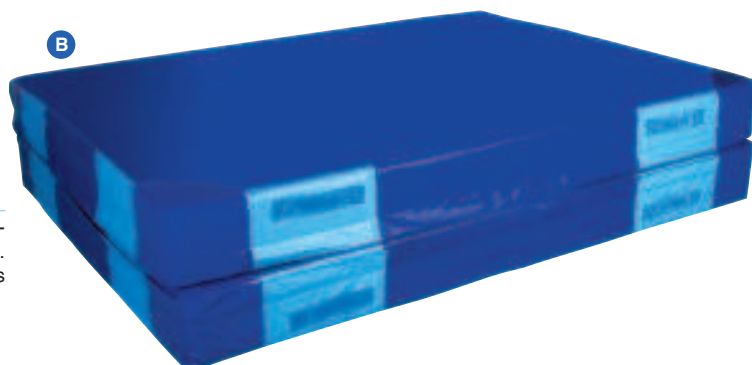

7 Amaya · Quitamiedos

Quitamiedos con doble cosido, cantoneras de refuerzo y asas para el transporte. Material extra resistente. Cremallera para su fácil apertura e intercambio. Rejillas para descompresión.

| cÓDIGO | Medidas |
|----------|----------------|
| B 710158 | 300 x 200 x 20 |



No permite apertura de envase
Venta por caja



Permite apertura de envase
Venta por unidad



Unidades que contiene la caja



14 - MOBILIARIO ESCOLAR

- 610 - 612 ARMARIOS ESCOLARES
- 608 BANCOS ESCOLARES
- 609 ESTANTERÍAS ESCOLARES
- 608 ESTANTES Y PERCHEROS
- 610 GAVETEROS
- 604 GUARDERÍA
- 605 - 607 MESAS ESCOLARES
- 606 - 607 SILLAS ESCOLARES
- 608 TABURETE

GUARDERÍA

AMAYA

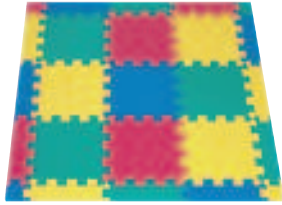
**1 Amaya · Tapiz de suelo**

Tapiz de suelo. 167 x 167 cm. Conjunto de 9 baldosas, 12 laterales y 4 esquinas. Grosor: 2 cm. Tacto suave y blandito.

| CÓDIGO | Medidas mm |
|--------|------------|
| 710209 | 167 x 167 |

AMAYA

**2 Amaya · Tapiz de suelo baldosas**

Baldosas de goma EVA de 100 x 100 cm. Grosor: 2 cm. Tacto suave y blandito.

| CÓDIGO | Medidas mm |
|--------|------------|
| 710210 | 100 x 100 |

AMAYA

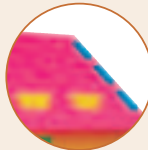
**3 Amaya · Casita multicolor**

Casita multicolor. Fácil montaje. Fabricadas en Eva adecuado para niños. Material suave y seguro. Medidas: 112 x 64 cm. Altura: 115 cm.

| CÓDIGO | Medidas mm |
|--------|----------------|
| 710211 | 112 x 115 x 64 |

AMAYA

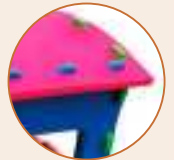
**4 Amaya · Locomotora multicolor**

Locomotora multicolor. Fácil montaje. Fabricadas en Eva adecuado para niños. Material suave y seguro. Medidas: 80 x 124 cm. Altura: 100 cm.

| CÓDIGO | Medidas mm |
|--------|----------------|
| 710235 | 80 x 124 x 100 |

AMAYA

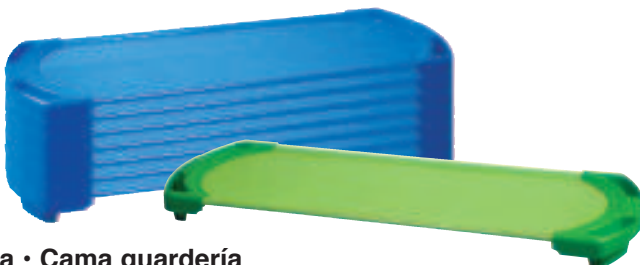
**5 Amaya · Cama guardería**

Cama compacta para guardería. Medida de la lona: 113 x 45 cm. Medida total: 135 x 58 cm. Apilables.

| CÓDIGO | Medidas mm |
|--------|------------|
| 710214 | 135 x 58 |

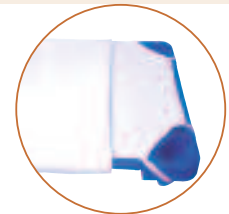
**6 Amaya · Sábanas para cama guardería**

Sabana ajustable de 132 x 58 x 12cm para cama guardería. 50% algodón 50% acrílico.

| CÓDIGO | Medidas mm |
|--------|---------------|
| 710215 | 132 x 58 x 12 |

AMAYA



Estructura de fácil montaje

7 Amaya · Valla guardería

Soporte de pared conjunto de puerta de la guardería. Compuesto de 4 unidades con bases. Medidas: 105 x 53 x 5 cm cada uno.

| CÓDIGO | Medidas cm. |
|--------|--------------|
| 710213 | 105 x 53 x 5 |

AMAYA

**8 Amaya · Cuerda cascabel**

Cuerda para los niños, con cascabeles. 20 Posiciones.

| CÓDIGO | Medidas m |
|--------|-----------|
| 710212 | 10 |

MESAS CON ESTRUCTURA DE MADERA

1 Tagar · Mesas con estructura de madera
 La tapa se fabrica con tablero de fibras de 18mm, cubierto en su cara superior por un laminado de alta presión de 1 mm y en su cara inferior por compensadora. Esquinas y cantos redondeados y barnizados con poliuretano. Las patas se realizan en madera de haya maciza de 1ª calidad con aristas redondeadas y barnizadas con poliuretano. Deslizaderas de plástico en los extremos de apoyo al suelo.



A Trapezoidal. Medidas: 120 x 60 x 60 cm.

| CÓDIGO | Altura cm. | Color |
|--------|------------|---------|
| 289295 | 46 | ● ● ● ● |
| 289296 | 54 | ● ● ● ● |



B Redonda. Medidas: Ø 120 cm.

| CÓDIGO | Altura cm. | Color |
|--------|------------|---------|
| 289297 | 46 | ● ● ● ● |
| 289298 | 54 | ● ● ● ● |



C Rectangular. Medidas: 120 x 60 x 60 cm.

| CÓDIGO | Altura cm. | Color |
|--------|------------|---------|
| 289299 | 46 | ● ● ● ● |
| 289300 | 54 | ● ● ● ● |



D Semicircular. Medidas: 120 x 60 cm.

| CÓDIGO | Altura cm. | Color |
|--------|------------|---------|
| 289301 | 46 | ● ● ● ● |
| 289302 | 54 | ● ● ● ● |

MESAS CON ESTRUCTURA DE PLÁSTICO

2 Tagar · Mesas con patas de polipropileno color
 Mesa infantil tapa realizada en DM 18 mm laminado cara superior en estratificado e inferior en compensadora, cantos redondeados y barnizados. Y patas en polipropileno de alta resistencia, 4 colores a elegir, tacos negros en los extremos.



A Trapezoidal. Medidas: 120 x 60 x 60 cm.

| CÓDIGO | Altura cm. | Color |
|--------|------------|---------|
| 289285 | 46 | ● ● ● ● |
| 289286 | 52 | ● ● ● ● |



B Redonda. Medidas: Ø 120 cm.

| CÓDIGO | Altura cm. | Color |
|--------|------------|---------|
| 289287 | 46 | ● ● ● ● |
| 289288 | 52 | ● ● ● ● |



C Rectangular. Medidas: 120 x 60 x 60 cm.

| CÓDIGO | Altura cm. | Color |
|--------|------------|---------|
| 289289 | 46 | ● ● ● ● |
| 289290 | 52 | ● ● ● ● |



D Semicircular. Medidas: 120 x 60 cm.

| CÓDIGO | Altura cm. | Color |
|--------|------------|---------|
| 289291 | 46 | ● ● ● ● |
| 289292 | 52 | ● ● ● ● |

No permite apertura de envase
 Venta por caja

Permite apertura de envase
 Venta por unidad

Unidades que contiene la caja

MESAS Y SILLAS INFANTILES

MESAS ESTRUCTURA TUBO DE ACERO



1 Tagar • Mesas con estructura en tubo de acero

Mesas infantiles con tapa en DM estratificado en colores. La tapa se fabrica con tablero de fibras de 18mm, cubierto en su cara superior por un laminado de alta presión de 1 mm y en su cara inferior por compensadora. Esquinas y cantos redondeados y barnizados. Las bases de los extremos de los tubos son politeno.



A Trapezoidal. Medidas: 120 x 60 x 60 cm.

| CÓDIGO | Altura cm. | Color |
|--------|------------|-------|
| 289247 | 46 | |
| 289248 | 54 | |



B Redonda. Medidas: Ø 120 cm.

| CÓDIGO | Altura cm. | Color |
|--------|------------|-------|
| 289249 | 46 | |
| 289250 | 54 | |



C Rectangular. Medidas: 120 x 60 x 60 cm.

| CÓDIGO | Altura cm. | Color |
|--------|------------|-------|
| 289251 | 46 | |
| 289252 | 54 | |



D Semicircular. Medidas: 120 x 60 cm.

| CÓDIGO | Altura cm. | Color |
|--------|------------|-------|
| 289253 | 46 | |
| 289254 | 54 | |

SILLAS INFANTILES



ref. normativa

UNE EN 1729-2:2006

2 Tagar • Silla infantil

Silla infantil, realizada en polipropileno de alta resistencia, fácil de limpiar, y todas las aristas redondeadas. Tacos color negro en las bases de las patas. Disponible en 4 colores y 2 alturas. No apilable.



| CÓDIGO | Altura asiento cm. | Color |
|--------|--------------------|-------|
| 289283 | 26 | |
| 289284 | 30 | |



3 Tagar • Silla infantil en madera de haya

Silla infantil con estructura en madera de haya. Asiento con bastidor de madera maciza y cara superior en contrachapado con huella ergonómica. Disponible en 4 colores y 2 alturas.

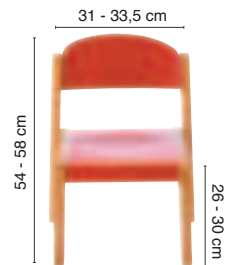

| CÓDIGO | Altura asiento cm. | Color |
|--------|--------------------|-------|
| 289293 | 26 | |
| 289294 | 30 | |



4 Tagar • Silla infantil

Silla infantil con estructura en tubo de acero. Carcasa polipropileno. Asiento y respaldo en carcasa polipropileno antideslizante y con forma anatómica. Apilable. Diferentes alturas.



| CÓDIGO | Altura asiento cm. | Color |
|--------|--------------------|-------|
| 289255 | 26 | |
| 289256 | 30 | |



5 Tagar • Silla infantil

Silla infantil con estructura en tubo de acero, asiento y respaldo de estratificado. Apilable. Diferentes alturas.



| CÓDIGO | Altura asiento cm. | Color |
|--------|--------------------|-------|
| 289257 | 26 | |
| 289258 | 32 | |
| 289259 | 36 | |



No permite apertura de envase
Venta por caja



Permite apertura de envase
Venta por unidad



Unidades que
contiene la caja

MESAS ESTRUCTURA TUBO DE ACERO



1 Tagar
Mesa con bandeja portadocumentos

Mesa con estructura en tubo de acero con bandeja porta documentos en varilla. Tablero de fibras de 18 mm. cubierto en su cara superior por un laminado de alta presión. Esquinas y cantos redondeados. Medidas tablero: 60 x 40 cm.

| CÓDIGO | Altura cm |
|--------|-----------|
| 289266 | 60 |
| 289267 | 65 |
| 289268 | 70 |
| 289269 | 75 |



2 Tagar • Mesa
rectangular con estructura tubo de acero

Mesa con estructura en tubo de acero, tapa en estratificado con cantos en dm o pvc. Bastidor realizado en tubo de acero 50 x 15 x 1,5 mm y patas en 50 x 1,5mm. Todo el conjunto soldado median-te soldadura al arco en atmósfera inerte. Diversas medidas.

| CÓDIGO | Medidas cm |
|--------|---------------|
| 289274 | 120 x 80 x 75 |
| 289275 | 140 x 80 x 75 |
| 289276 | 160 x 80 x 75 |
| 289277 | 180 x 80 x 75 |



3 Tagar • Mesa con buc de 2 cajones

Mesa con estructura en tubo de acero, tapa, faldón y buc de 2 cajones en estratificado. Tablero de fibras de 18 mm cubierto en su cara superior por estratificado. Esquinas redondeadas. Cantos redondeados. Buc de 2 cajones. Sistema de cajón con lama metálica y guías de ruedas con limitador de extracción, cerradura en el cajón superior. Tirador metálico.

| CÓDIGO | Medidas cm. |
|--------|---------------|
| 289261 | 120 x 70 x 76 |

SILLAS



4 Tagar • Silla con estructura en tubo de acero

Silla con estructura en tubo de acero, asiento y respaldo estratificado. La unión estructura-asiento/respaldo se realiza con 8 remaches tubulares de aluminio (4 en el asiento y 4 en el respaldo).



| CÓDIGO | Altura asiento cm. |
|--------|--------------------|
| 289270 | 36 |
| 289271 | 39 |
| 289272 | 43 |
| 289273 | 46 |



5 Tagar
Silla con rejilla portadocumentos y pala

Silla con estructura en tubo de acero oval. Asiento y respaldo en contrachapado.



| CÓDIGO | Altura cm. |
|--------|------------|
| 289262 | 82 |



6 Tagar • Silla con pala

Silla con estructura en tubo de acero, carcasa de polipropileno. Pala en estratificado derecha o izquierda. Asiento y respaldo en carcasa polipropileno antideslizante y con forma anatómica.



| CÓDIGO | Altura cm. |
|--------|------------|
| 289263 | 78 |



7 Tagar • Silla tapizada

Silla con estructura en tubo de acero oval. asiento y respaldo tapizados. Disponible en varios colores.

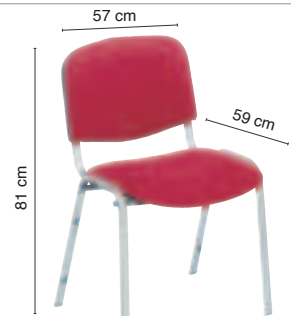

| CÓDIGO | Altura cm. | Color |
|--------|------------|--|
| 289260 | 81 | ● ● ● ● ● ● |

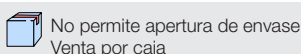

ESTANTES, PERCHEROS Y BANCOS

PERCHEROS



1 Tagar Perchero 8 colgadores varillas cromadas

Perchero en estratificado, 8 colgadores de varillas cromadas.

| CÓDIGO | Medidas cm. |
|--------|-------------|
| 289264 | 101,5 x 15 |



2 Tagar Perchero 8 colgadores en colores

Perchero en estratificado, 8 colgadores de varillas cromados.

| CÓDIGO | Medidas cm. |
|--------|-------------|
| 289265 | 101,5 x 15 |

ESTANTE



3 Tagar • Estante

Estante en melamina haya. Laterales en DM laminado alta presión.

| CÓDIGO | Medidas cm. |
|--------|--------------|
| 289341 | 22 x 80 x 22 |



BANCOS



4 Tagar • Banco

Banco con estructura en tubo de acero, asiento en listones de pino. Dos medidas.

| CÓDIGO | Medidas cm. |
|--------|---------------|
| 289278 | 150 x 30 x 46 |
| 289279 | 200 x 30 x 46 |

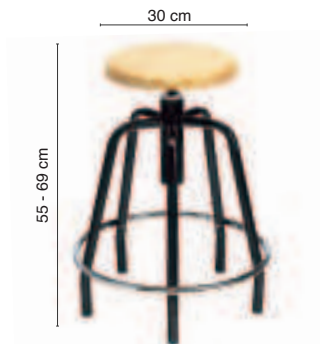

Ø 45 cm

5 Tagar • Taburete con reposapiés

Taburete giratorio con aro reposapiés. Estructura en tubo de acero. Sistema de elevación por tornillo y asiento en madera de pino. Asiento en contrachapado de pino 30cm, caras vistas barnizadas con poliuretano. Altura regulable y asiento giratorio.

| CÓDIGO | Altura asiento cm. |
|--------|--------------------|
| 289282 | 55 - 69 |



6 Tagar • Banco con perchero y respaldo

Banco con perchero y respaldo, estructura en tubo de acero, asiento, perchero y respaldo en listones de pino o fenólico. Perchas de varilla cromada.

| CÓDIGO | Medidas cm. |
|--------|----------------|
| 289280 | 150 x 30 x 186 |
| 289281 | 200 x 30 x 186 |



No permite apertura de envase
Venta por caja



Permite apertura de envase
Venta por unidad



Unidades que
contiene la caja

ESTANTERIAS



1 Tagar • Estanterías

Todas las piezas excepto la trasera son de aglomerado melaminado color haya. Canto de PVC color haya. Pies niveladores de PVC accesibles desde el interior, para evitar la humedad y los desniveles del suelo. Estantes fijos para evitar la manipulación por parte del niño.

| | CÓDIGO | Baldas | Medidas cm. |
|---|--------|--------|---------------|
| A | 289303 | 3 | 77 x 90 x 40 |
| B | 289312 | 3 | 113 x 90 x 40 |
| C | 289324 | 4 | 148 x 90 x 40 |
| D | 289335 | 5 | 183 x 90 x 40 |

* Los muebles se sirven desmontados. Los accesorios se venden a parte (ruedas, gavetas,...) CONSULTE CON SU COMERCIAL



2 Tagar • Casilleros en melamina haya

Todas las piezas excepto la trasera son de aglomerado melaminado color haya. Canto de PVC color haya. Pies niveladores de PVC accesibles desde el interior. Estantes fijos.

| | CÓDIGO | Baldas | Medidas cm. |
|---|--------|--------|---------------|
| A | 289304 | 4 | 77 x 90 x 40 |
| B | 289305 | 6 | 77 x 90 x 40 |
| C | 289306 | 18 | 77 x 90 x 40 |
| D | 289313 | 6 | 113 x 90 x 40 |
| E | 289314 | 9 | 113 x 90 x 40 |
| F | 289315 | 27 | 113 x 90 x 40 |

* Los muebles se sirven desmontados. Los accesorios se venden a parte (ruedas, gavetas,...) CONSULTE CON SU COMERCIAL



No permite apertura de envase
Venta por caja



Permite apertura de envase
Venta por unidad



Unidades que
contiene la caja

ESTANTERÍAS CON GAVETEROS

1 Tagar • Estantería-gavetero

Estantería-gavetero en melamina.

| | CÓDIGO | Baldas | Medidas cm. |
|---|--------|--------|---------------|
| A | 289307 | 4 | 77 x 90 x 40 |
| B | 289316 | 6 | 113 x 90 x 40 |
| C | 289326 | 6 | 148 x 90 x 40 |

* Gavetas y ruedas no incluidas. Los muebles se sirven desmontados. Los accesorios se venden a parte (ruedas, gavetas,...) CONSULTE CON SU COMERCIAL.



2 Tagar • Gavetero

Gavetero en melamina.

| | CÓDIGO | Baldas | Medidas cm. |
|---|--------|--------|---------------|
| D | 289308 | 2 | 77 x 90 x 40 |
| E | 289317 | 3 | 113 x 90 x 40 |
| F | 289327 | 4 | 148 x 90 x 40 |

* Gavetas y ruedas no incluidas. Los muebles se sirven desmontados. Los accesorios se venden a parte (ruedas, gavetas,...) CONSULTE CON SU COMERCIAL.



3 Tagar • Armario gavetero

Armario-gavetero en melamina haya, de 2 puertas y 2+2 huecos.

| | CÓDIGO | Puertas | Medidas cm. |
|---|--------|----------|---------------|
| G | 289333 | 2 abajo | 148 x 90 x 40 |
| H | 289334 | 2 arriba | 148 x 90 x 40 |

* Gavetas y ruedas no incluidas. Los muebles se sirven desmontados. Los accesorios se venden a parte (ruedas, gavetas,...) CONSULTE CON SU COMERCIAL.



ARMARIOS

1 Tagar • Armarios

Armario en melamina en varios modelos diferentes.



* Los muebles se sirven desmontados. Los accesorios se venden a parte (ruedas, gavetas,...) CONSULTE CON SU COMERCIAL.

| CÓDIGO | Modelo | Medidas cm. |
|--------|----------------------|--------------|
| 289309 | 2 Puertas y 3 huecos | 77 x 90 x 40 |
| 289310 | 2 Puertas y 4 huecos | 77 x 90 x 40 |
| 289311 | 4 Puertas y 4 huecos | 77 x 90 x 40 |

| CÓDIGO | Modelo | Medidas cm. |
|--------|----------------------|---------------|
| 289318 | 2 Puertas y 3 huecos | 113 x 90 x 40 |
| 289319 | 2 Puertas y 6 huecos | 113 x 90 x 40 |

2 Tagar • Armarios

Armario en melamina en varios colores. Medidas: 113 x 90 x 40 cm. 2 Puertas + Huecos.



* Los muebles se sirven desmontados. Los accesorios se venden a parte (ruedas, gavetas,...) CONSULTE CON SU COMERCIAL.

| CÓDIGO | Modelo | Color |
|--------|----------------------------|-------|
| 289320 | 2 Puertas y 2 + 2 superior | ● |
| 289321 | 2 Puertas y 2 + 2 inferior | ● |

| CÓDIGO | Modelo | Color |
|--------|----------------------------|-------|
| 289322 | 2 Puertas y 2 + 6 superior | ● |
| 289323 | 2 Puertas y 2 + 6 inferior | ● |

3 Tagar • Armarios

Armario en melamina en varios colores. Medidas: 148 x 90 x 40 cm y puertas.



* Los muebles se sirven desmontados. Los accesorios se venden a parte (ruedas, gavetas,...) CONSULTE CON SU COMERCIAL.

| CÓDIGO | Modelo | Color |
|--------|----------------------|-------|
| 289328 | 2 Puertas y 4 huecos | ● |
| 289329 | 4 Puertas y 4 huecos | ● |

| CÓDIGO | Modelo | Color |
|--------|----------------------------|-------|
| 289330 | 2 Puertas y 2 + 3 superior | ● |
| 289331 | 2 Puertas y 2 + 3 inferior | ● |



No permite apertura de envase
Venta por caja



Permite apertura de envase
Venta por unidad



Unidades que
contiene la caja

ARMARIOS



1 Tagar • Armarios

Armario en melamina de haya.

| CÓDIGO | Modelo | Medidas cm. |
|--------|----------------------|---------------|
| 289332 | 2 Puertas y 6 huecos | 148 x 90 x 40 |

* Los muebles se sirven desmontados. Los accesorios se venden a parte (ruedas, gavetas,...) CONSULTE CON SU COMERCIAL.



2 Tagar Armario cambiador

Cambiador en melamina de haya.

| CÓDIGO | Modelo | Medidas cm. |
|--------|----------------------|--------------|
| 289339 | 2 Puertas y 2 huecos | 96 x 90 x 73 |

Colchoneta para cambiador:

| CÓDIGO | Color |
|--------|-------|
| 289340 | ● |

* Los muebles se sirven desmontados. Los accesorios se venden a parte (ruedas, gavetas,...) CONSULTE CON SU COMERCIAL.



3 Tagar • Armarios

Armario en melamina de haya. Medidas: 183 x 90 x 40.

| | CÓDIGO | Modelo | Color |
|---|--------|--------------------------|-------|
| A | 289336 | 2 Puertas y 5 huecos | ● |
| B | 289337 | 2 Puertas y 3 + 2 huecos | ● |
| C | 289338 | 2 Puertas y 2 + 3 huecos | ● |





LA OFERTA MÁS EXTENSA

Más de 35.000 referencias, apostando por gamas de producto en crecimiento (movilidad, tecnología, servicios generales...) para adaptarnos a las nuevas demandas y renovar nuestra cartera de productos.



INMEDIATEZ EN LA ENTREGA

Con independencia del tamaño del pedido, se entregará en el destino solicitado en 24/48 horas*

*Sujeto al área de cobertura geográfica y condiciones de entrega acordadas.



EQUIPO BUSINESS

Personal con amplia experiencia en el área, especializados en diferentes sectores para ofrecer el asesoramiento necesario.

- ▶ Comercio
- ▶ Construcción
- ▶ Hospitality
- ▶ Empresa
- ▶ Educación
- ▶ Hostelería
- ▶ Salud





MediaMarkt Business

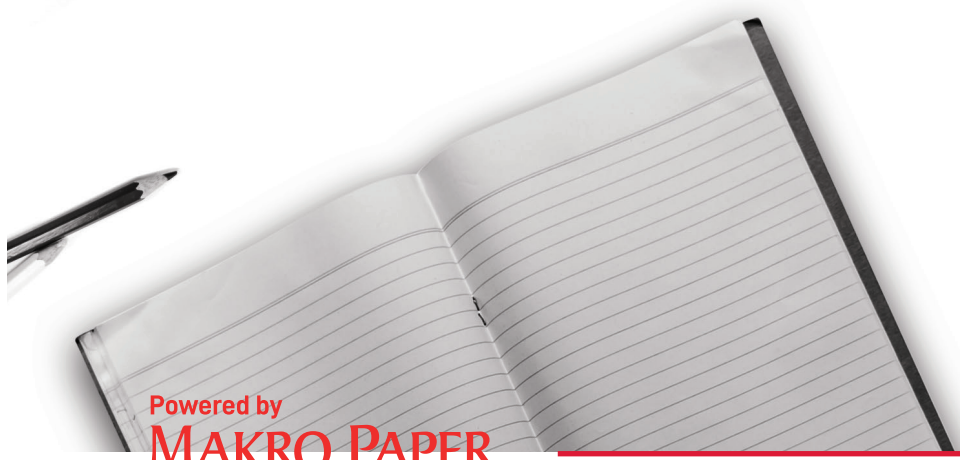

Powered by
MAKRO PAPER