

# Company Profile

[totrade.co](http://totrade.co) prototype



**PALAME RESOURCE TREASURY SOLE CO., LTD (official papers)**

Dongpalane Road, Alley 03, 065/4 Phonsavanh Neua Village, Sisattanak District, Vientiane Capital, Lao PDR

Mobile: +856 20 99 696 039, +856 20 54 630 396, +856 20 55 224 223 Email: [palame@365.totrade.co](mailto:palame@365.totrade.co)

# ໂຄງຮ່າງການຈັດຕັ້ງ ບໍລິສັດ ຫາລະມິຄັງຊັບພະຍາກອນ ຈຳກັດ ຜູ້ດຽວ

PALAME RESOURCE TREASURY SOLE CO. LTD.



E-Mail: [palame@365.totrade.co](mailto:palame@365.totrade.co)



## Basic Profile of Lao People's Democratic Republic



Area	236,800 km <sup>2</sup>
Population	7,736,681 people; Density: 33 people per km <sup>2</sup> (2024)
Borders	China 423 Km, Vietnam 2,130 Km, Cambodia 541 Km, Thailand 1,754 Km and Myanmar 235 Km
Climate	Tropical monsoon; Rainy season (May to October); Dry season (November to April)
Time Zone	UTC+7
Currency	Kip (LAK); Exchange Rates: 1 USD = 21,520 Kips (est. 2024)
GDP	US\$ 15.47 billion (2022, <u>World Bank</u> )
GDP Growth	2023: <u>4.8%</u> <sup>2</sup> , <u>5.4%</u> average.
GPD Per Capita	<u>\$2599.21 USD</u> in 2022 <sup>3</sup>
Labor Cost	<u>LAK 1,300,000 per month</u> <sup>1</sup> <u>LAK 50,000 per day</u>
Effective Labor Force (15 - 65 years old)	43 % of population



# ASEAN Basic Profile

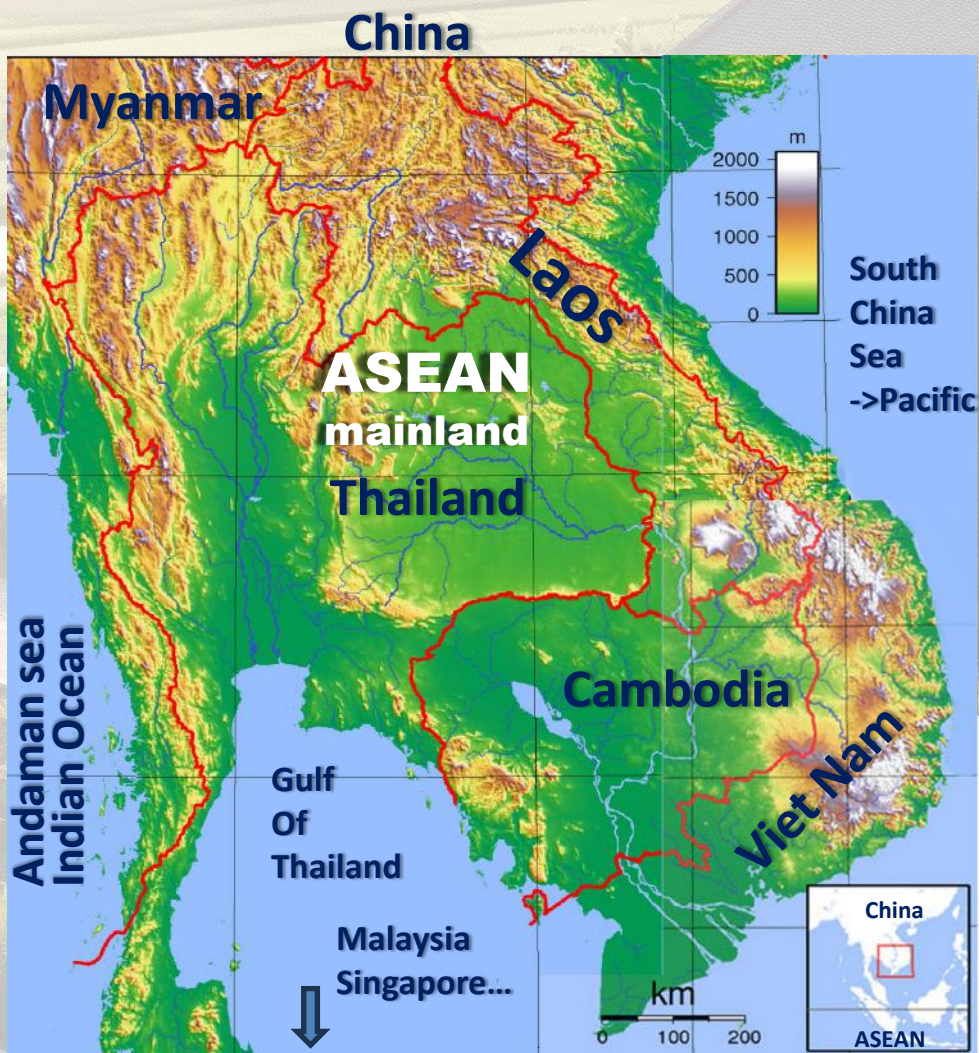

**Area:** ASEAN  
**Area:** 4.5 million km<sup>2</sup>  
**Population:** 600 million  
**Climate:** Tropical  
**50% Rainy:** May-October  
**50% Dry:** November-April

## Distances:

**From Laos to**  
UAE 4000 km  
Kunming 787 km  
Dubai: 4931 km  
Abu Dhabi 5000 km

## Proposed to:

LNCCI, ASEAN, AICCI, GCC...  
See: [bit.ly/Solution-com](http://bit.ly/Solution-com)

# Financial Instrument for Global deployment

## **NFDI for Seed Capital**

1. NDI from Laos
  - For R&D
  - For Companies Setup
2. FDI: Foreign Partners
3. Projects launch
  - prototyping

**Working Team:**  
FIP Seed Funding

## **Assets buildup for IPO**

- Global Financial Instruments
- For extra funding collateral
- For stock IPO compliance

**Working Team:**  
IPO Listing Readyness

## **Permanent Financial Centre**

- World class in Laos
- With latest Financial datacentre
- Digital wallets, soft and hard
- With Post-fossil transport
- Clean energy throughout
- Climate Crisis resilience
- Cataclysm resilience

**Working Team:**  
FIP Global Financial Centre in Laos









## Project Concept



**totrade.co Prototype Industrial Park**



# Project Summary

<b>Project Area</b>	: Approx. 1,950 ha
<b>Total Built up Area</b>	: To be confirmed with Client
<b>Gross Floor Area</b>	: To be confirmed with Client
<b>Development Program (Proposal)</b>	: Agricultural Wholesale Market, Commercial Avenue, Public Services & Entertainment Zone with Convention Centre, Agricultural College, Artificial Lake & Recreation Beach Resort, Executive Housing & Golf Course, Agri- Tourism Centre & Cattle Ranch, Dual- Use Energy & Agricultural Zone, Logistics Centre & Railway Station, SME Zone for Agricultural Products
<b>Owner/Developer</b>	: TALAAD KOR LOR OR Cooperation Co., Ltd.
<b>Investor Total investment</b>	: to be determined : approximately 2,100,000,000 USD (excl. financing cost)
<b>Location PM</b>	: 21 Km, Vientiane, Lao PDR
<b>Consultant Design</b>	: Man-Pro Engineering & Construction Co., Ltd.
<b>Consultant Constr.</b>	: PYUNGHWA Engineering Consultants Ltd.
<b>Consultant Main</b>	: Man-Pro Engineering & Construction Co., Ltd.
<b>Contractor</b>	: To be confirmed with Client
<b>Commencement Date</b>	: Q2 2016
<b>Completion Date</b>	: Q4 2025



### COPPER MINERALS

- Native copper : Cu
- Chalcocite : Cu<sub>2</sub>S
- Malachite : Cu<sub>2</sub>(CO<sub>3</sub>)<sub>2</sub>(OH)<sub>2</sub>
- Azurite : Cu(CO<sub>3</sub>)<sub>2</sub>(OH)<sub>2</sub>



Native Copper Disseminated in Quartz Veins

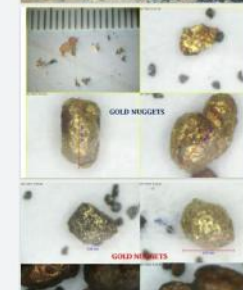
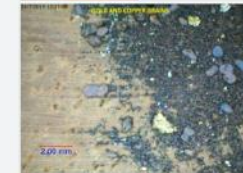
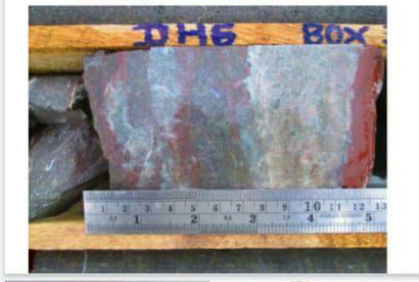

## Mining sector in Laos

- Resource-Rich country
- Expandable FDI
- Geothermal big potential
- Economic contribution
- Increase regional supply chain
- Avoid resource curse economy



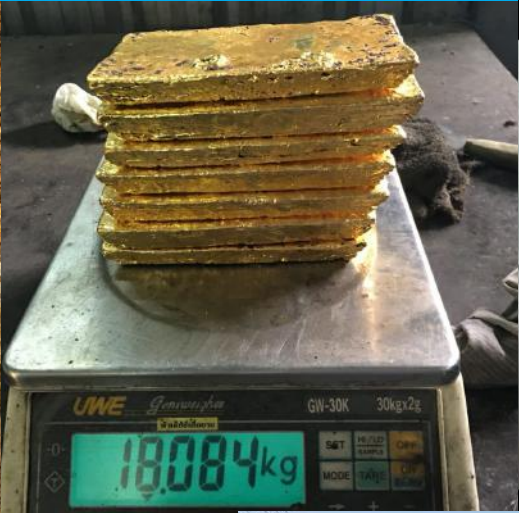

**Maximize Value for export**

- Maximum use of local resources
- Eliminate resource curse
- High Tech Products Supply
- ASEAN Region Industries
- Global risks products





## Ingredients processing

- Avoid resource curse
- HACCP compliance
- ISO standard
- Traceability compliance
- 100-year Cataclysm supply

Ingredients Processing, Enhancing Shell Longevity



ສາທາລະນະລັດ ຂອງລາວ ຂະແຈ້ງໃຫ້ລາວ  
ສັນຕິພາບ ເພື່ອຊາວປະຊາຊົນຂອງລາວ ເພື່ອສະໜອງຄວາມ  
ສະຫງວນສັນຕິພາບ

ເມືອງ ສາລະວັນ  
ບ້ານ ຕິງຊວຍ

ເວລາທີ 02.02.2021  
ວັນທີ 28.12.2021

**ໃບອະນຸຍາດຂຶ້ນນໍ້າໃຫ້ໃນພື້ນທີ່**

ໃນເວລາ 11 ໂມງ ຂອງວັນທີ 25/01/2021 ຜູ້ທີ່ຮອງຮັບການນຳນໍ້າກູງ ຕິງຊວຍ ເມືອງ ສາລະວັນ ສະຖານ ສາລະວັນ. ນັກສຳນວນຂັ້ນປະຊາຊົນ ລັດຮັບເອົາສິ່ງກຳຈັດຕິງຊຽງຊາກສ່ວນ, ເຖົ້າແກ່, ສາວໂພມ ລວມທັງພົນທະນານຳນໍ້າ ຈຳນວນ 4800 ... ຄອບຄົວ, ອົງອົງເປັນຄວາມສຳເລັດສະເຫຼ່ຍ ມາຂຶ້ນເຂົ້າໃນໃບເສດຖະກິດຂອງບ້ານ ຂອງລັດຮັບຊຳລະຈຳ ເຖິງວິທີໃນເຖິງເຂດພາກພື້ນບໍ່ມີອັນ ກູນສອງຈັບ ເຫັນໃນອະນາຄົດ ສ່ຳ ຫາດຕາລາ ວິສະຫາ 55 ປີ ສາຄາ, ບ້ານນຸ່ງ ນາໂຄນ ເມືອງ ສາລະວັນ ສະຖານ ສາລະວັນ ເພື່ອນຳໃຫ້ເຂົ້າໃນການນຳໃຫ້ຊຸກສຶກຳ, ປຸກຝັງ, ລົງລຸກສຶກ ລະ ໂຮງການສິ່ງກຳອະນາຄວນແຫຼ່ຍສົມ.

**\* ເພື່ອໃນການອະນຸຍາດ:**  
ອະນຸຍາດໃຫ້ນຳໃຫ້ໃນເວລາດັ່ງກ່າວ: ທີ່ຫວ່າງກວ້າງທາງ 1km (ສ່ຳກິ່ງໄລຍະໄລຍະ) 5km(ສ່ຳກິ່ງໄລຍະ).

**\* ຕິດຕໍ່ໂຮງກຳປັ້ນປະຊາຊົນໃຫ້ຮູ້:**  
ເພື່ອເປັນການຕອບສະຫນອງໃຫ້ແກ່ການຖົມຂອງຊາວບຸກຄົນຂອງບ້ານຕິງຊວຍ ຫາງວັນ ແມ່ນມີທາງແຕ່ງການໃຫ້ ສ່ຳ ຫາດຕາລາ ວິສະຫາ ນຳເຂົ້າໂຮງຮຽນທຸກຄົນເຊື່ອມຊື່ສຳນຳໃຫ້ເປັນ ອັນລວມຂອງບ້ານ ເປັນໂຮງຮຽນປະຖົມສູນປຸກ 5 ສ່ອງ ມີໂຕ, ມີກິ່ງ, ມີກິ່ງ, ມີກິ່ງເຮັດ (ຄົນສູດໂຮງຮຽນ), ຫາກເຂດ: ໃບເສດຖະກິດຂອງບ້ານ ເປັນເສດຖະກິດຂອງບ້ານ ຕິງຊຽງຊາກສ່ວນ ທີ່ແມ່ນຄົນຈັບຂອງຂອງ ດິນຊຸ່ງສິ່ງ, ເມື່ອຫາກວ່າຫາງວັນບ້ານບ້ານຂອງ ລະ ການຈັດຕິງຊຽງຊາກສ່ວນສາກໃຫ້ຊື່ມອນ-ອັນ ທີ່ເປັນບໍ່ແລ້ວແມ່ນ ສ່ຳ ຫາດຕາລາ ວິສະຫາ ມີສິດນຳໃຫ້ຕາມຈຸດປະສົງຂອງຊຸ່ງກູງ ໂດຍໃຫ້ ນາສ່ວນໂຕ, ບຸກຄົນໃນພາກຕິງກູງໃນການຕອບສະໜອງໃນອະນາຄົດ ໃບເສດຖະກິດຂອງບ້ານ ທີ່ມີວຽກເຮັດມອນ-ອັນໃນການນຳໃຫ້ໃຫ້ບໍ່ແລ້ວ ສ່ຳ ຫາດຕາລາ ວິສະຫາ ແມ່ນມີສິດນຳໃຫ້ ດິນຕາມຈຸດປະສົງໂດຍບໍ່ໃຫ້ຜູ້ໃດ, ການຈັດຕິງໃນພາກຕິງກູງນຳອັນອະນາຄວນຂອງຊຸ່ງກູງ, ເພື່ອເປັນຜູ້ກ

ສາທາລະນະລັດ ຂອງລາວ ຂະແຈ້ງໃຫ້ລາວ  
ສັນຕິພາບ ເພື່ອຊາວປະຊາຊົນຂອງລາວ ເພື່ອສະໜອງຄວາມ  
ສະຫງວນສັນຕິພາບ

ເມືອງ ສາລະວັນ  
ເມືອງ ສາລະວັນ  
ບ້ານ ຕິງຊວຍ

ເວລາທີ 02.02.2021  
ວັນທີ 28.12.2021

**ບົດບັນທຶກ**

ການສົ່ງເອົາສິ່ງກຳອະນາຄວນປະຊາຊົນ ບ້ານ ຕິງຊວຍ  
ເຂດອະນາຄວນປະຊາຊົນບ້ານ ພະອົງກຳຈັດຕິງຊຽງຊາກສ່ວນ  
ນາໂຄນ ຕິງຊວຍ 02.02.2021

- ສິງກາມ: ການສົ່ງເອົາສິ່ງກຳອະນາຄວນປະຊາຊົນ ບ້ານ ຕິງຊວຍ ເມືອງ ສາລະວັນ ບ້ານ ຕິງຊວຍ ຫາດຕາລາ ວິສະຫາ.

- ສິງກາມ: ການປຶກສາຫາລືເພື່ອສະໜອງ ລະຫວ່າງ ສ່ຳນາຈັດຕິງຊຽງຊາກສ່ວນ ພະອົງ ການຈັດຕິງຊຽງຊາກສ່ວນ ນາໂຄນ ຕິງຊວຍ ເພື່ອນຳໃຫ້ເປັນ ອັນສ່ຳນາຈັດຕິງຊຽງຊາກສ່ວນ ພະອົງ ປະຊາຊົນເມືອງໃຫ້ເປັນ ອັນສ່ຳນາຈັດຕິງຊຽງຊາກສ່ວນ ພະອົງ ຂອງບ້ານທີ່ເປັນ ອັນສ່ຳນາຈັດຕິງຊຽງຊາກສ່ວນ ພະອົງ ໃຫ້ຮູ້ສຶກ ລະ ເປັນບັນທຶກຂອງ ຈຸດປະສົງ ເພື່ອນຳໃຫ້ເຂົ້າໃນການນຳໃຫ້ຊຸກສຶກ ປຸກຝັງ, ລົງລຸກສຶກ.

**ໃບຕາມຈຸດປະສົງໃນການອະນຸຍາດໃຫ້ນຳໃຫ້:**

ລ/ດ	ຊື່ ແລະ ນາມສະກຸນ	ອາໄສໃນເມືອງ	ວາລາຮຽນ ແລະ ສະໄໝປັບປຸງ ການອະນຸຍາດ
1	ທາງ ຕິງຊວຍ ບຸກຄົນ	ນາໂຄນ ຕິງຊວຍ	02.02.2021
2	ທາງ ຕິງຊວຍ	ນາໂຄນ ຕິງຊວຍ	02.02.2021
3	ທາງ ຕິງຊວຍ	ນາໂຄນ ຕິງຊວຍ	02.02.2021
4	ທາງ ຕິງຊວຍ	ນາໂຄນ ຕິງຊວຍ	02.02.2021
5	ທາງ ຕິງຊວຍ	ນາໂຄນ ຕິງຊວຍ	02.02.2021
6	ທາງ ຕິງຊວຍ	ນາໂຄນ ຕິງຊວຍ	02.02.2021
7	ທາງ ຕິງຊວຍ	ນາໂຄນ ຕິງຊວຍ	02.02.2021
8	ທາງ ຕິງຊວຍ	ນາໂຄນ ຕິງຊວຍ	02.02.2021

ບຸກຄົນໃນການອະນຸຍາດໃຫ້ໃນບ້ານຕິງຊວຍ ຕິງຊວຍ ເມືອງ ສາລະວັນ ສະຖານ ສາລະວັນ ເພື່ອສະໜອງຄວາມ  
ສະຫງວນສັນຕິພາບ

ຜູ້ອະນຸຍາດ  
ບ້ານຕິງຊວຍ

ແຜນທີ່ໃຫ້ເຂົ້າໃນເມືອງໃຫ້ຮູ້

1 km  
5 km

ບຸກຄົນໃນການອະນຸຍາດໃຫ້ໃນບ້ານຕິງຊວຍ ຕິງຊວຍ ເມືອງ ສາລະວັນ ສະຖານ ສາລະວັນ ເພື່ອສະໜອງຄວາມ  
ສະຫງວນສັນຕິພາບ

9			
10			
11			
12			
13			
14			
15			
16			
17			
18			
19			
20			
21			
22			
23			
24			
25			
26			
27			
28			
29			
30			

ບ້ານ ຕິງຊວຍ ຕິງຊວຍ ເມືອງ ສາລະວັນ ສະຖານ ສາລະວັນ



# Cataclysm Preparedness Industrial Complex



Life saving system (100 years stocks)

**Technology saving system (all know-how)**



**Lao Seeds Bank for global redundancy**

# Humanity's Last Hope Partner



Scan for Latest Update  
[bit.ly/humanitylasthope](https://bit.ly/humanitylasthope)

By totrade.co Team

[team@365.totrade.co](mailto:team@365.totrade.co)