



COCCIÓN

Catálogo de
Productos

**COCINAS CON
HORNOS**





COCINA A GAS 6 HORNILLAS CON HORNO,

Horno rango de temperatura (175°Fahrenheit hasta 500°F), conexión de gas por la parte de atrás, ruedas.
Dimensiones: 0,97 x 0,94 x 0,97 Mtrs.



COCINA GAS 4 HORNILLAS CON HORNO Y PLANCHA

Rango de temperatura del horno entre 175 °F y 500 °F. Conexión trasera de gas de 3/4" NPT y regulador estándar.
Dimensiones: 0,91 x 0,80 x 1,42 Mtrs



COCINA A GAS 6 HORNILLAS CON PLANCHA Y DOS HORNOS,

Rango de temperatura del horno (175°Fahrenheit hasta 500°F), conexión de gas 3/4" NPT por la parte de atrás, Incluye ruedas.

Dimensiones: 1,58 x 0.94 x 0.97



COCINA A GAS 6 HORNILLAS CON HORNO,

Quemadores de 25.000 BTU C/U, horno 67 X 35 X 57 cms., en acero inoxidable, patas en acero inoxidable con niveladores. **Dimensiones: 0,92 X 0,76 X 0,88 Mts.**



COCINA A GAS 4 HORNILLAS CON HORNO, PLANCHA Y GRATINADOR

Cuatro quemadores de 25.000 BTU c/u, horno de 67x35x57 cms. Plancha de hierro de 48x52xcms., con dos quemadores tipo flauta de 25000 BTU C/U, **Dimensiones: 1,13 X 0,76 X 0,88 Mts.**



COCINA A GAS 6 HORNILLAS CON HORNO, PLANCHA Y GRATINADOR

Quemadores de 25.000 BTU C/U, horno de 67 X 35 X 57 cms., en acero inoxidable, plancha 605 X 526 mm. Con dos quemadores tipo flauta de 25.000 BTU C/U, gratinados de dos niveles, patas en acero inoxidable con niveladores. **Dimensiones: 1,52 X ,76 X ,88 Mts.**

Pedidos Online

@refrinox 

0412- 603-1479 

www.refrinox.com 

Catálogo de
Productos

COCINAS
PLANCHAS
PARRILLERAS
de tope





COCINA 6 HORNILLAS A GAS DE TOPE

(6) quemadores con rejillas de hierro fundido, 168,000 BTU.

Dimensiones: 0.91 x 0.73 x 0.34 Mts.



COCINA 4 HORNILLAS A GAS DE TOPE

(4) quemadores con rejillas de hierro fundido 112,000 BTU.

Dimensiones: 0.61 x 0.73 x 0.34 Mts.



COCINA 2 HORNILLAS A GAS DE TOPE

Quemadores de acero inoxidable de 28,000 BTU Gas Natural (GN) / Propano con

Dimensiones: 0.30 x 0.72 x 0.34mts.

Pedidos Online

@refrinox 

0412- 603-1479 

www.refrinox.com 



PLANCHA A GAS DE TOPE

(2) Quemadores independientes, control manual, bandeja para goteo, de acero inoxidable, patas ajustables, 60,000 BTU. **Dimensiones: 0.61 x 0.76 x 0.39 Mts.**



PLANCHA A GAS DE TOPE

(3) quemadores independientes, control manual, bandeja para goteo, de acero inoxidable, patas ajustables, 90,000 BTU, **Dimensiones: 0.91 x 0.76 x 0.39 Mts.**



PARRILLERA A GAS DE TOPE

(2) Quemadores independientes, control manual, bandeja para goteo, de acero inoxidable, patas ajustables, 60,000 BTU. **Dimensiones: 0.61 x 0.76 x 0.39 Mts.**



PARRILLERA A GAS DE TOPE

(4) quemadores de hierro fundido, bandeja colectora, desagüe de aceite, control manual, de acero inoxidable, patas ajustables, 140,000 BTU. **Dimensiones: 1.22 x 0.73 x 0.39 Mts.s.**



PARRILLERA A GAS DE TOPE

(3) quemadoresasador tipo carbón, bandeja colectora, de acero inoxidable, patas ajustables, 105,000 BTU. **Dimensiones: 0,91 x 0,79 x 0,51 Mts.**



OFERTA

COCINA A GAS 2 QUEMADORES

Cuerpo de acero inoxidable, válvulas de gas de seguridad GLP o gas natural.
Dimensiones: 0,61 x 0,42 x 0,17 Mts.



OFERTA

COCINA A GAS 3 QUEMADORES

Cuerpo de acero inoxidable, válvulas de gas de seguridad GLP o gas natural.
Dimensiones: 0,83 x 0,30 x 0,14 Mts.



OFERTA

COCINA A GAS 4 QUEMADORES

Cuerpo de acero inoxidable, válvulas de gas de seguridad GLP o gas natural.
Dimensiones: 0,64 x 0,68 x 0,17 Mts.

Pedidos Online

@refrinox 

0412- 603-1479 

www.refrinox.com 

Catálogo de Productos

REMTA



PLANCHA-GRILL A GAS

En acero inoxidable, plancha de 45x39 cm. de hierro fundido.

Dimensiones: 0.50 x 0.51 x 0.23 Mts.



PLANCHA-GRILL A GAS

En acero inoxidable, plancha de 65x38 cm. de hierro fundido.

Dimensiones: 0.70 x 0.51 x 0.23



PLANCHA-GRILL ELECTRICA

Area de cocción de 45x39 cm.

Dimensiones: 0,51 x 0,50 x 0,22 Mts.



PLANCHA LISA A GAS

En acero inoxidable, plancha de 45x39 cm.

Dimensiones: 0.51 x 0.51 x 0.23 Mts



PLANCHA LISA A ELECTRICA

En acero inoxidable, plancha de 65x38 cm. de hierro fundido.

Dimensiones: 0.70 x 0.51 x 0.23 Mts.



PLANCHA LISA ELECTRICA

área de cocción de 45x39 cm.

Dimensiones: 0,51 x 0,51 x 0,22 Mts.

Catálogo de Productos

FRESPRO – WELLMIX



COCINA ELÉCTRICA 4 PLACAS

Termostatos separados para controlar cada quemador individualmente. 8000W/220-240V / 4200-5600W / 208V-240V.

Dimensiones: 0.62 x 0.64 x 0.30mts.



COCINA ELÉCTRICA 2 PLACAS

Termostatos separados para controlar cada quemador individualmente. 4000W Con 220V-240V / 2260-3600W CON 208-240V.

Dimensiones: 0.38 x 0.69 x 0.27mts.



COCINA INDUSTRIAL ELÉCTRICA

Cuatro placas redondas, 220V/60Hz.

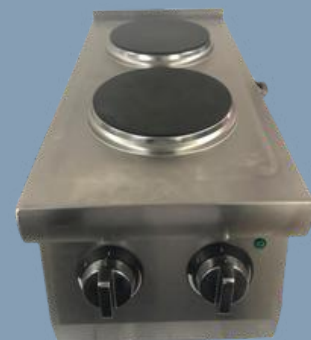



COCINA INDUSTRIAL ELÉCTRICA

Dos placas redondas, de 220V/60Hz.

Pedidos Online

@refrinox 

0412- 603-1479 

www.refrinox.com 

Catálogo de
Productos

FREIDORAS





FREIDORA A GAS DE PISO

capacidad 22 litros. (4) quemadores de hierro fundido, rango de temperatura 200° a 400°Fahrenheit, (2) canastas gemelas

Dimensiones: 0.39 x 0.84 x 1.14 Mts.



FREIDORA A GAS DE PISO

FREIDORA A GAS DE PISO, capacidad 18 litros, 3 quemadores 30,000 BTU, rango de temperatura 200°F- 400° F, 2 canastas, gancho para canastillas, estructura de acero inoxidable.

Dimensiones: 0,39 x 0,75 x 1,35 Mts.

Pedidos Online

@refrinox 

0412- 603-1479 

www.refrinox.com 

OFERTA



FREIDORA A GAS

Capacidad 5 litros. Cuerpo de acero inoxidable.

Dimensiones: 0.27 x 0.53 x 0.35 Mts



FREIDORA ELECTRICA

Cuerpo de acero inoxidable, apto para uso profesional, capacidad: 3 lt. 220V/2750 W

Dimensiones: 0,20 x 0,62 x 0,355 Mtrs.



FREIDORA ELECTRICA DE 2 CESTAS

De 4+4 litros cada cesta. tanque de aceite móvil de acero inoxidable con marca de calibración del nivel de aceite. Temperatura 60°C - 190°C Voltaje 220-240V/60HZ/1PH.

Dimensiones: 0,45 x 0,50 x 0,36mts.

Catálogo de
Productos

**HORNOS A GAS Y
ELECTRICOS**





HORNO PARA PIZZA A GAS DE DOS CAMARAS

Placa base de alta temperatura de material cerámico. Capacidad para dos bandejas de 60x40 cm por cada cámara (no incluidas). Voltaje 110V. Potencia: 120W(45000Btu/h).

Dimensiones: Frente 1.30 x 0.82 x 1.43 mts.



HORNO PARA PIZZA A GAS DE UNA CAMARA

Placa base de alta temperatura de material cerámico. Capacidad para dos bandejas de 60x40 cm (no incluidas). Voltaje 110V. Potencia: 60W (22500Btu/h).

Dimensiones: 1,30 x 82 x 62.



HORNO PARA PIZZA ELECTRICO DE UNA CAMARA

Placa base de alta temperatura de material cerámico. Capacidad para dos bandejas de 60x40 cm (no incluidas). Voltaje 220V/60HZ/1PH.

Dimensiones: 1.2 x 0.88 x 0.52mts.



HORNO PARA PIZZA ELECTRICO DE DOS CAMARAS

Placa base de alta temperatura de material cerámico. Capacidad para dos bandejas de 60x40 cm por cada cámara (no incluidas). Voltaje 220V/60HZ/3PH. Dimensiones: 1.2 x 0.88 x 1.27 mts. **Dimensiones internas de la camara 87 x 67 x 20 mts.**



HORNO ELECTRICO PARA PIZZA 2 CAMARAS

En acero inoxidable. Interior y exterior inoxidables con aislamiento total de doble pared. Lectura de temperatura del termómetro, temperatura de calentamiento ajustable de 50-450°C (125-840°F), 3200W (220-240V/50HZ).

Dimensiones: 0,71 x 0,59 x 0,67mts.



HORNO DE CONVECCIÓN ELECTRICO 4 BANDEJAS

Convección de aire forzado para una cocción uniforme, con 2 ventiladores. Puerta de vidrio de doble panel. Incluye temporizador de 0 a 120 min. Rango de temperatura: 65°C - 300°C (150°F - 570°F) 220 V, 4500 W, monofásico.

Dimensiones: 0,81 x 0,65 x 0,48mts.

Pedidos Online

@refrinox 

0412- 603-1479 

www.refrinox.com 



HORNO DE CONVECCIÓN ELECTRICO 4 BANDEJAS

Tipo de bandejas 45 x 34 cm, espacio entre bandeja 75 mm, 110V – 220V, 60 HZ, selector de vapor manual, temperatura de 30°C – 285°C.

Dimensiones: 0,56 x 0,60 x 0,53 Mts. (INCLUYE 4 BANDEJAS) .



HORNO HIBRIDO ELECTRICO 5 BANDEJAS

tipo de bandejas 0,66 x 0,46 cm, espacio entre bandeja 85 mm, 2 ventiladores bidireccionales. Cámara de acero inoxidable, luz halógena, temporizador electrónico. 5,5 Kw, 230/60Hz.

Dimensiones: 0,75 x 0,60 x 0,70 Mts.



HORNO COMBI A GAS DE 6 BANDEJAS

(6 Tramos para 12 Bandejas Full size)
Sistema de ventilador reversible bidireccional. Regulación digital de la inyección de agua. Soporte portabandejas para bandejas de 53x33. Temperatura hasta 260°C. 220-240V / 60 Hz.

Dimensiones: 0,96 x 1,21 x 0,98mts.



HORNO CONVECCIN ELECTRICO DE 6 BANDEJAS

,Luces halógenas integradas en puerta.
Soporte portabandejas para bandejas de 66x46. Temperatura hasta 260°, voltaje 380-415V / 220v / 60Hz.

Dimensiones: 0,96 x 1,11 x 87,6 mts.



HORNO ELECTRICO DE 6 BANDEJAS

Capacidad de 6 bandejas de 60 x 40 y Gastronomicas full size de 53 x 33.
Control electromecanico, coccion mixta a vapor y conveccion, coccion con aire seco temperatura maxima 260C. Soporte portabandejas para bandejas de 60x40. Voltaje 220-240.

Dimensiones: 0,79 x 1,02 x 0,94mts..

Pedidos Online

@refrinox 

0412- 603-1479 

www.refrinox.com 



HORNO ELECTRICO DE 10 BANDEJAS

,Luces halógenas integradas en puerta. Soporte portabandejas para bandejas de 66x46 Temperatura hasta 260° C , voltaje 380-415V / 220v / 60Hz.

Dimensiones: 0,96 x 1,11 x 1,21mts.



HORNO COMBI GAS DE 10 BANDEJAS

(10 Tramos para 20 Bandejas Full size) Sistema de ventilador reversible bidireccional. Soporte portabandejas para bandejas de 53x33. Temperatura hasta 260°C. 220-240V / 60Hz.

Dimensiones: 0,96, x1,14 x 1,32mts.



HORNO ELECTRICO DE 10 BANDEJAS

Soporte portabandejas para bandejas de 60x40 y Gastronomicas Full Size 53 x 33. Temperatura hasta 260°C, 380-415V. 220v 60Hz.

Dimensiones: 0,93 x 0,89 x 1,21MTS.