

ESTADO DE TLAXCALA



CALPULALPAN

GOBIERNO MUNICIPAL 2021-2024

# Catálogo Turístico

como herramienta para el diseño de la Ruta Turística Municipal

**¡Enamórate de la historia y la belleza  
de la Puerta Grande del Estado de Tlaxcala!**





**TLAXCALA**  
UNA NUEVA HISTORIA



**SECRETARÍA  
DE TURISMO**



**CALPULALPAN**  
GOBIERNO MUNICIPAL  
2021-2024

# CALPULALPAN

*La puerta grande del Estado de Tlaxcala*



❖ SÍ EXISTE ❖

# Créditos

**GOBIERNO MUNICIPAL DE CALPULALPAN, 2021 – 2024**  
**C. D. E. E. P. EDGAR PEÑA NÁJERA, PRESIDENTE MUNICIPAL**  
**CONSTITUCIONAL.**

## **PROYECTO**

CATÁLOGO TURÍSTICO COMO HERRAMIENTA PARA EL DISEÑO DE LA  
RUTA TURÍSTICA MUNICIPAL.

## **COORDINACIÓN GENERAL**

OCTAVIO ALEJANDRO ESPEJEL ORTEGA – DIRECTOR DE  
DESARROLLO ECONÓMICO Y BIENESTAR SOCIAL DE CALPULALPAN.

FATIMA DOMÍNGUEZ ORDOÑEZ – COORDINADORA DE TURISMO DE  
CALPULALPAN.

## **TEXTO Y DISEÑO**

FATIMA DOMÍNGUEZ ORDOÑEZ – COORDINADORA DE TURISMO DE  
CALPULALPAN.

PAOLA MUÑOZ JÍMENEZ – CRONISTA MUNICIPAL DE CALPULALPAN.

## **FOTOGRAFÍAS**

HECH UNO  
DANIEL TORRES FRANQUIZ  
DIEGO ARMANDO HERNÁNDEZ LÓPEZ  
COORDINACIÓN DE TURISMO MUNICIPAL DE CALPULALPAN  
SECRETARÍA DE TURISMO DEL ESTADO DE TLAXCALA

PRIMERA EDICIÓN: 2024.



Representación de la Diosa  
Mayahuel en Barro.  
Artesano: José Luis Fernández Utrera.





**Lic. Lorena Cuéllar Cisneros**

GOBERNADORA DEL ESTADO DE TLAXCALA



**Lic. Josefina Rodríguez Zamora**

SECRETARIA DE TURISMO DEL ESTADO DE TLAXCALA







## Edgar Peña Nájera

PRESIDENTE MUNICIPAL DE LA  
HEROICA CIUDAD DE CALPULALPAN

Amigos y amigas, el turismo es un sector de suma importancia para el desarrollo municipal, hoy trabajamos de la mano con diversos actores de las comunidades, para ofrecer un producto turístico de calidad, desarrollado con base en el turismo comunitario y social.

Hemos priorizado el impulso al desarrollo económico y turismo sustentable, generando las condiciones necesarias para las actividades turísticas, de una manera organizada, sistematizada y con los estándares que el turismo nacional e internacional merecen, que posicionen a Calpulalpan como una ciudad turística del Estado de Tlaxcala.

Presentamos por primera vez el Catálogo Turístico de Calpulalpan, que contiene todos los atractivos turísticos del municipio, potenciales a la actividad turística, que enriquecen nuestra identidad y fortalece el desarrollo de futuros proyectos turísticos; la creación de este documento nos ha permitido diseñar la Primera Ruta Turística Municipal, tomando en cuenta los principales elementos que identifican a esta heroica ciudad y a toda su gente hospitalaria.

Abrimos las puertas para que el turismo local, nacional e internacional, nos brinde la oportunidad de mostrarles la riqueza cultural, gastronómica, artesanal y natural que tiene Calpulalpan.

Sigamos trabajando por un verdadero cambio para el bienestar de Calpulalpan.

# CALPULALPAN

*La puerta grande del Estado de Tlaxcala*



## **Fatima Domínguez Ordoñez**

COORDINADORA DE TURISMO DE CALPULALPAN

Queridos amigos y amigas Calpulalpenses, es un honor poder compartir con ustedes el Primer Catálogo Turístico de Calpulalpan, este catálogo será un precedente para el reconocimiento y el sentido de pertenencia hacia el patrimonio que protege toda la historia de nuestros antepasados, para poder seguir compartiéndola y conservándola con las nuevas generaciones, siempre protejan, disfruten, valoren y difundan la riqueza de su patrimonio cultural y natural.

## **Octavio Alejandro Espejel Ortega**

DIRECTOR DE DESARROLLO ECONÓMICO Y BIENESTAR SOCIAL DE CALPULALPAN





📍 Letras Monumentales de Calpulalpan



# Contenido

7 **PRÓLOGO**

8 **MARCO GEOGRÁFICO**

13 **EQUIPAMIENTO TURÍSTICO**

14 • **Alojamiento**

- Hoteles
- Moteles
- Cabañas
- Campamentos

18 • **Alimentación**

- Restaurantes
- Cafeterías

22 • **Touroperadores**

22 • **Agencias integradoras de servicios**

24 **ATRATIVOS TURÍSTICOS**

25 • **Sitios naturales**

- Lugares de observación de flora y fauna

32 • **Museos y manifestaciones culturales históricas**

- Museos
- Ruinas y sitios arqueológicos
- Obras de arte y técnica
- Lugares históricos

94 • **Folklore**

- Artesanías y artes populares
- Comidas y bebidas típicas

111 • **Realizaciones técnicas, científicas o artísticas contemporáneas**

- Acontecimientos programados
- Carnavales
- Fiestas religiosas y profanas

119 **RUTA TURÍSTICA MUNICIPAL**

120 • **Experiencias turísticas**



# Calpulalpan, la puerta grande del Estado, brilla ante esta nueva historia

Calpulalpan es uno de los sesenta municipios que conforman al Estado de Tlaxcala, fue un poblado indígena y lugar de paso para los comerciantes, su extensión territorial y ubicación geográfica ha permitido el desarrollo de diferentes actividades económicas centradas en la agricultura, la ganadería, la industria y el turismo, actualmente colinda con el Estado de Hidalgo y México.

Con una población de 51,172 habitantes (INEGI 2020) y una extensión territorial de 254.8 km<sup>2</sup> se divide en trece comunidades y la cabecera municipal, donde se guarda una extensa historia y una amplia lista de monumentos históricos y naturales que forman parte del patrimonio y la identidad.

Hoy se escribe una nueva historia, el compromiso de embellecer a nuestro hermoso municipio, es una realidad; el Centro Histórico, las calles, los sitios de encuentro social, los lugares de interés turístico y los puntos que resguardan la identidad cultural de las y los Calpulalpenses se llenan de color y cobran vida a través de la gente que habita en esta tierra hospitalaria.

## Prólogo







En este catálogo turístico se ordenan los lugares, objetos o acontecimientos de interés turístico, en base a la metodología de Boullón Roberto C. (2006), donde se clasifica el equipamiento y los atractivos turísticos, para poder desarrollar proyectos de índole turístico, teniendo como base el reconocimiento de estos sitios y elementos de interés, como el proyecto de la ruta turística que tiene como objetivo estratégico a corto y largo plazo, el desarrollo turístico, económico, social y cultural en la región, este proceso también involucra compromisos y responsabilidades para los pobladores, ya que deberán cuidar la diversidad del patrimonio cultural, natural, además de la integridad de las y los visitantes, mostrando que “La Puerta Grande del Estado” se encuentra abierta para todas y todos.

Las siete experiencias que se definen en la ruta fueron desarrolladas por la Coordinación de Turismo en acompañamiento de la Secretaría de Turismo de Tlaxcala y las comunidades de Calpulalpan, muestran los elementos más emblemáticos potenciales al turismo, como la gastronomía, la historia, los sitios arqueológicos, la naturaleza, los senderos del santuario de las luciérnagas, los templos, el convento y muchos atractivos más.



# Marco geográfico

## ▶ UBICACIÓN

Se ubica en el Altiplano central mexicano a 2,591 metros sobre el nivel del mar, en las coordenadas geográficas entre los 19° 35' latitud norte y 98° 34' longitud oeste.

## ▶ COLINDANCIAS

Colinda al norte con el estado de Hidalgo, al sur con el municipio de Nanacamilpa de Mariano Arista, al oriente con Sanctorum de Lázaro Cárdenas, y al poniente con el estado de México.

## ▶ EXTENSIÓN

Según el Instituto Nacional de Estadística, Geografía e Informática (INEGI), Calpulalpan comprende una superficie de 254.82 km<sup>2</sup>, lo que representa el 6.38% del total del territorio estatal, el cual asciende a 3, 991,14 km<sup>2</sup>.

## ▶ CLIMA

El clima se considera semifrío húmedo, con régimen de lluvias en los meses de abril a septiembre. El periodo más caluroso es entre marzo y mayo. La temperatura promedio máxima anual registrada es de 22.2° y la mínima de 5.9°. La precipitación promedio máxima registrada en el municipio es de 126.2 milímetros y la mínima de 9.7 milímetros.







## ▷ TIPO DE SUELO

De acuerdo con la investigación del Dr. Gerd Werner, publicada en su libro titulado Los Suelos en el Estado de Tlaxcala, editado por la Universidad Autónoma de Tlaxcala y el gobierno de Tlaxcala, en el territorio del municipio de Calpulalpan son cinco: los cambisoles, fluvisoles, litosoles, andosoles y regosoles.

## ▷ RELIEVE

El relieve de Calpulalpan presenta tres formas características:

- Zonas planas que abarcan el 75% del total del territorio municipal.
- Zonas accidentadas, que ocupan el 15% de las tierras, en las que se localizan elevaciones.
- Zonas semiplanas que comprenden el 10% restante de la superficie.

## ▷ COMUNIDADES

1. Alfonso Espejel
2. El Mirador
3. Francisco Sarabia
4. Gustavo Díaz Ordaz
5. La Soledad
6. La Venta
7. San Antonio Mazapa
8. San Cristóbal Zacacalco
9. San Felipe Sultepec
10. San Marcos Guaquilpan
11. San Mateo Aticpac
12. Santa Isabel Mixtitlán
13. Santiago Cuaula





Hacienda San Cristobal



### ➤ CUERPOS DE AGUA

En Calpulalpan los recursos hidrográficos son escasos, el Arroyo Amaxac, ubicado al oriente del municipio es el mayor, con una longitud aproximada de 7 km. y una trayectoria de norte a sur. Existen además otros arroyos de caudal sólo durante la época de lluvias. El Arroyo El Columpio aguas abajo se convierte en el Arroyo Calpulalpan y descarga sus aguas en la Laguna de Apan.

### ➤ FLORA

Por su ubicación geográfica y clima, corresponde a este municipio una vegetación compuesta principalmente por bosques de pino y oyamel, en el primer caso las especies representativas son pino real (*P. montezumae*), pino blanco (*P. pseudostrobus*) y teocote (*P. teocote*), a menudo asociado con encinos (*Quercus crassipes*, *Q. laurina*, *Q. rugosa*). En el segundo caso la especie dominante es el oyamel (*Abies religiosa*), contando en su masa forestal con individuos de ailites (*Alnus jorullensis*), huejote (*Salix paradoxa*) y madroño (*Arbutus xalapensis*). En las áreas perturbadas del bosque, es frecuente encontrar una población abundante de chaquira (*Ceanothus coeruleus*), la cual es indicadora del fuerte desequilibrio ecológico, instalándose dicha especie como la inicial de la sucesión biológica. En el municipio se encuentran vestigios de matorral xerófito con individuos aislados de sabino (*Juniperus deppeana*). En los límites de las parcelas agrícolas, y en general en las áreas urbanas y suburbanas, se encuentran ejemplares de cedro blanco, tejocote, zapote blanco, capulín, trueno, álamo blanco, casuarina y eucalipto.

### ➤ FAUNA

Es común encontrar algún tipo de fauna silvestre, a saber: liebre (*Lepus californicus*), tuza, conejo (*Silvilagus floridanus*), ratón de campo, codorniz (*Cyrtonix montezumae*), coyote (*Canis latrans*), víbora de cascabel (*Crotalus sp.*) y tlacuache (*Didelphis marsupialis*). Además de poder encontrar luciérnagas en los bosques de sus comunidades.



Parque Ecológico Calpulalpan, San Mateo Actipac



# EQUIPAMIENTO

*Turístico*

- ALOJAMIENTO
- ALIMENTACIÓN
- TOUROPERADORAS
- AGENCIAS INTEGRADORAS DE SERVICIOS

# Alojamiento

✓ Cuenta con Registro Nacional de Turismo (RNT) Vigente



## Hoteles

- ✓ Bonhomia Suites
- ✓ Hotel Boutique Casa Rafaelita
- Centenario
- Finca Rancho Azul
- Paraíso

### TELÉFONO

749 110 3026  
221 217 1819  
553 987 6487  
552 517 1554  
749 918 0706

### REDES SOCIALES

Bonhomia Suites Calpulalpan  
Hotel Boutique "Casa Rafaelita"  
Centenario Hotel  
Finca Rancho Azul posada&galería  
-----

### DIRECCIÓN

Carretera México - Veracruz km. 74  
Guillermo Prieto 1, Centro  
Independencia 14, Centro  
Carretera a La Soledad  
Carretera México - Veracruz km. 77.5



## Moteles

- Imperial
- Quinta Hacienda
- Real de Cortez

### TELÉFONO

749 918 4597  
248 140 3892  
749 918 0670

### REDES SOCIALES

Hotel Imperial  
-----  
-----

### DIRECCIÓN

Calle Allende, Centro  
Carretera México - Veracruz km. 77.5  
Carretera México - Veracruz km. 32.5



## Cabañas

- ✓ Cabañas Blancas
- ✓ Las 4e

### TELÉFONO

749 850 8689  
551 192 4922

### REDES SOCIALES

Avistamiento Ojo de Agua Cabañas  
Las Cuatro e luciérnagas.

### DIRECCIÓN

Porfirio Bonilla s/n la soledad  
Camino a La Soledad s/n



## Campamentos

- ✓ Las 4E
- Hacienda Mazapa

### TELÉFONO

551 192 4922  
749 104 3557

### REDES SOCIALES

Las Cuatro e luciérnagas.  
Hacienda Mazapa

### DIRECCIÓN

Camino a La Soledad s/n  
Cauhtémoc, San Antonio Mazapa











 Hotel Centenario



 Hotel Boutique Casa Rafaelita



 Hotel Bonhomia Suites





Cabañas Las 4E

# Alimentación

✓ Cuenta con Registro Nacional de Turismo (RNT)



## Restaurantes

Arthur's Pizzas	749 918 1244	Pizzas	3 Sur, La Herradura
Aquino's	749 122 2342	Tacos	9 Norte 2, El Mirador
Barbacoa La Vía	221 712 3636	Barbacoa	Carretera Calpulalpan - Apizaco
✓ Café Restaurante La Parroquia	749 918 0484	Comida a la carta	Hermenegildo Galeana 3, Centro
Casa Tlali	749 114 1099	Comida regional	5 de mayo 22, Centro
Chilanguillos	553 140 0154	Comida a la carta	5 de mayo 19, Centro
Escamoles Hermanas Morales	246 470 1200	Comida regional	Carretera México - Veracruz km. 63
Frida Coffee & Restaurant	241 150 5689	Comida a la carta	Calle 16 de Septiembre #3,
La Casona	749 918 2749	Buffet	Plaza de la constitución 1, Centro
La Cava del Chinicuil	246 470 1200	Comida regional	Loma Bonita, Periferia
La Fontana	771 290 1502	Comida a la carta	2 Oriente 28A, El Mirador
La Parrilla de los Fernández	772 108 5122	Comida a la carta	García Yáñez 9, Centro
Las Delicias del Maguey	749 918 2117	Comida regional	Calpulalpan - Apizaco 76.5, Xahuaxolco
Las Margaritas Restaurante	246 168 1072	Comida a la carta	Calpu-Apizaco 12, Trabajadores Federales
Las Ranas Calpulalpan	241 123 7475	Mariscos	Periférico Sur, Loma Bonita
Los Jaibos	749 122 2343	Mariscos	Carretera Calpulalpan - Apan km. 1
✓ Los Tulipanes	749 918 0312	Comida a la carta	5 de mayo esquina con 16 de sep, Centro
Molino Gabinita	749 114 1099	Comida regional	Ignacio Allende 13, Centro
Pancarta Restaurant	749 108 4139	Comida a la carta	Leona Vicario 3, San Rafael
Pepe's	749 918 0453	Comida a la carta	Leona Vicario 7, Xahuaxolco
Restaurante Dac's	749 918 1542	Comida a la carta	Plaza de la constitución 5, Centro



Restaurante & Bar Cesar's  
 Restaurante El Regio Mariscos  
 Restaurante La Fontana  
 Restaurante La Vaquita  
 Restaurante Mary  
 Sushi Maki  
 Teporingos time

#### TELÉFONO

749 918 4580  
 749 103 5151  
 771 290 1502  
 419 137 7779  
 246 332 6889  
 749 106 0297  
 749 850 5812

#### ESPECIALIDAD

Comida a la carta  
 Mariscos  
 Comida a la carta  
 Cortes de carne  
 Comida regional  
 Sushi  
 Comida rápida

#### DIRECCIÓN

Plaza de la constitución 17  
 Carretera Calpulalpan - Apizaco, frente a CFE  
 Calle 2 oriente 28A, El Mirador  
 16 de Septiembre 12  
 Carretera México - Veracruz km. 56  
 16 de Septiembre 18, Centro  
 Ignacio Zaragoza 37, Centro



### Cafeterias

Blossom Coffee  
 Café Alebrije  
 Café Malinche  
 Cafe Sempre  
 Dix Point Coffee  
 Ma Crepe Coffé  
 Oráculo Café  
 Santa Lucia Coffee

#### TELÉFONO

-----  
 729 150 2448  
 749 114 5233  
 246 168 2996  
 55 3653 9242  
 749 105 4991  
 749 101 0377  
 553 052 9374

#### REDES SOCIALES

Blossom Coffee  
 Café Cultural Alebrije  
 Malinche Café  
 Caffé Sempre  
 Dix Point Coffee  
 Ma Crepe  
 Oráculo café  
 Santa Lucía Coffee

#### DIRECCIÓN

Nezahualcóyotl Sur 30, Herradura  
 Independencia 7 Centro Calp, Tlax. México  
 Porfirio Bonilla s/n, Francisco Sarabia  
 16 de septiembre 15, Centro  
 Portal Hidalgo #8, Centro  
 Blvd. Emilio Sánchez Piedras 81, Centro  
 Av. Juárez 5, Centro  
 Camino Nacional 15, Salvador Guarneros











# Tourop operadores

✓ Cuenta con Registro Nacional de Turismo (RNT) Vigente

✓ Viajero Kangi

**TELÉFONO**

749 108 6022

**RNT**

35290060001

**REDES SOCIALES**

Viajero Kangi

**CORREO**

viajerokangi@gmail.com



## Agencia Integradora de servicios turísticos

✓ Cuenta con Registro Nacional de Turismo (RNT) Vigente

✓ Recorridos Turísticos,  
Cuacula Turismo Rural

**TELÉFONO**

552 037 5853

**RNT**

31290060001

**REDES SOCIALES**

Tour Operadora  
El Chame

**CORREO**

agavescuacula@gmail.com



 Tienda del volador, Santiago Cuauila



# ATRATIVOS

## *Turísticos*

- SITIOS NATURALES
- MUSEOS Y MANIFESTACIONES CULTURALES HISTÓRICAS
- FOLKLORE
- REALIZACIONES TÉCNICAS, CIENTÍFICAS O ARTÍSTICAS CONTEMPORANEAS

# Sitios naturales

## Santuario *de las* luciérnagas

CENTROS DE AVISTAMIENTO



## ➤ Lugares de Observación de Flora y Fauna



### Camaxtli

Operador de naturaleza

**RNT:** 32290060006

**TELÉFONO:** 749 107 1888

**CORREO:** ejidocalpupalpantlax.2016@hotmail.com

**REDES SOCIALES:** Centro de avistamiento de luciérnagas camaxtli san antonio calpupalpan

**DIRECCIÓN:** Paraje Camino a Santa Isabel Mixtitlán, Santa Cruz, Calpupalpan

**ACTIVIDADES:**

- Avistamiento de luciérnagas

UBICACIÓN



### Las 4E

Operador de naturaleza

**RNT:** 32290210021

**TELÉFONO:** 551 192 4922

**CORREO:** centrolas4e@gmail.com

**REDES SOCIALES:** Las Cuatro e luciérnagas

**DIRECCIÓN:** Camino a la Soledad, Comunidad de La Soledad, Calpupalpan

**ACTIVIDADES:**

- Avistamiento de luciérnagas
- UMA de ajolotes
- Taller de maíz

UBICACIÓN



### Ojo de agua

Operador de naturaleza

**RNT:** 32290060007

**TELÉFONO:** 749 850 8689

**CORREO:** tanixojodeagua@outlook.es

**REDES SOCIALES:** Avistamiento Ojo de Agua Cabañas Blancas

**DIRECCIÓN:** Paraje Ojito de Agua, San Bartolomé del Monte, Comunidad de La Soledad, Calpupalpan

**ACTIVIDADES:**

- Avistamiento de luciérnagas

UBICACIÓN





## El nuevo bosque de la luciérnaga

Operador de naturaleza

**RNT:** 32290060005

**TELÉFONO:** 554 071 4978

**CORREO:** elnuevobosquedelaluciernaga1@gmail

**REDES SOCIALES:** El Nuevo Bosque De Las Luciérnagas, La Soledad, Calpulalpan, Tlax.

**DIRECCIÓN:** Camino a La Soledad, Ejido de San Bartolomé, Comunidad de La Soledad, Calpulalpan

### ACTIVIDADES:

- Avistamiento de luciérnagas
- Avistamiento de venados



## Tecamac

Operador de naturaleza

**RNT:** 32290060004

**TELÉFONO:** 749 106 9458

**CORREO:** turismotecamac17@gmail.com

**REDES SOCIALES:** Centro Ecoturístico Tecamac

**DIRECCIÓN:** Conocido, Mazapa, Calpulalpan

### ACTIVIDADES:

- Avistamiento de luciérnagas



## Lluvia de luciérnagas

Operador de naturaleza

**RNT:** 32290060008

**TELÉFONO:** 241 137 3687

**CORREO:** ejidosanantoniomazapa@gmail.com

**REDES SOCIALES:** Avistamiento "Lluvia de luciérnagas"

**DIRECCIÓN:** Avenida del bosque, Comunidad de Santa Isabel Mixtitlán, Calpulalpan

### ACTIVIDADES:

- Avistamiento de luciérnagas
- Sendero interpretativo de hongos













# PARQUE ECOLÓGICO CALPULALPAN

## UBICACIÓN



**DIRECCIÓN:** Comunidad de San Mateo Aticpac

**ACTIVIDADES:**

- Senderismo
- Miradores
- Áreas de palapas







 Parque Ecológico Calpulalpan

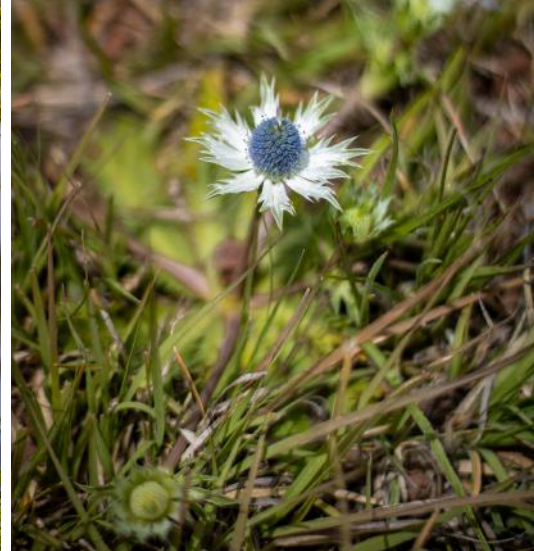



# MEZOTERA

**TELÉFONO:** 55 4342 4364

**CORREO:** mezotera.destileria@gmail.com

**REDES SOCIALES:** Mezotera

**DIRECCIÓN:** Prolongación Morelos 3, Comunidad de San Felipe Sultepec

**HORARIO:** Bajo reservación

**ACTIVIDADES:**

- Recorrido de interpretación ambiental
- Comedor típico regional
- Recolección de chinicuiles
- Cata de destilados

**DESCRIPCIÓN:** Rancho magueyero, dedicado a la producción de los derivados del maguey, la gastronomía regional, pulque y recorridos guiados.

**UBICACIÓN**









# RANCHO LOS COMPADRES

**TELÉFONO:** 222 788 8413

**CORREO:** danielagmielpuro@gmail.com

**REDES SOCIALES:** Miel de maguey "Agmiel Puro"

**DIRECCIÓN:** Emiliano Zapata 4, Comunidad de San Felipe Sultepec

**HORARIO:** Bajo reservación

**ACTIVIDADES:**

- Recorrido de interpretación ambiental
- Comedor típico regional
- Recorrido por el taller de miel de maguey
- Cata de pulque

**DESCRIPCIÓN:** Rancho magueyero, dedicado a la producción de los derivados del maguey, la gastronomía regional, pulque y recorridos guiados.

UBICACIÓN









# Museos y manifestaciones culturales históricas





## MUSEO DE SITIO ZULTÉPEC TECOAQUE

**TELÉFONO:** 246 462 9375

**DIRECCIÓN:** Km 33 Carretera Federal México-Veracruz, No. 136, Calpulalpan

**HORARIOS:** Martes a Domingo 10:00 a 17:00 horas

**ENTRADA GRATUITA**

**DESCRIPCIÓN:** dentro de la demarcación de la zona arqueológica de Zultépec Tecoaque se encuentra el inmueble denominado “Rancho Santo Domingo de Tequixtla”, habilitado para establecer el Museo de Sitio, inaugurado el 28 de noviembre del 2012.



Ubicación



Sitio web





Mayahuel: Diosa del Maguey



Octecómatl: Vasija con forma de maguey









## SITIO ARQUEOLÓGICO LOS CERRITOS

**DESCRIPCIÓN:** Este sitio se encuentra a 2 km. al oeste de la población de Calpulalpan, esta zona pertenece en sus primeras etapas constructivas a la cultura teotihuacana.



Ubicación





# SITIO ARQUEOLÓGICO LA HERRADURA



**DESCRIPCIÓN:** Este sitio es un producto de un salvamento arqueológico, donde existe un conjunto de palacios habitacionales. Su nivel arquitectónico está claramente relacionado con el periodo Clásico y es parte de un asentamiento de la zona metropolitana de la urbe teotihuacana.



Ubicación





# ZONA ARQUEOLÓGICA ZULTÉPEC TECOAQUE

**TELÉFONO:** 246 462 9375

**DIRECCIÓN:** Km 35 Carretera Federal México-Veracruz, No. 136, Calpulalpan

**HORARIOS:** Martes a Domingo 10:00 a 15:00 horas, Último acceso 14:00 hrs.

**ENTRADA GRATUITA**

**ACTIVIDADES:**

- Recorrido guiado
- Talleres de pintura

**DESCRIPCIÓN:** El origen del asentamiento se remonta al Clásico Temprano, época en la que jugó un papel importante dentro de las rutas comerciales dominadas a lo largo del tiempo por Teotihuacán, Texcoco y Tenochtitlán. Uno de los aspectos más interesantes es que de acuerdo con las fuentes, en este lugar fue capturada una caravana española que formó parte de la expedición de Pánfilo de Narváez, quien tenía la encomienda de aprehender a Hernán Cortez. Cronología 450 a 1521 d. C. Ubicación cronológica principal: Posclásico, 1100 a 1521 d. C.



Ubicación



Sitio web













## MURALES



### **MURAL: EL NOPAL, EL MAÍZ Y EL MAGUEY**

**UBICACIÓN:** Sistema Municipal DIF Calpulalpan

**DESCRIPCIÓN:** Representa a las tres plantas milenarias de nuestro país, el proyecto estuvo a cargo del maestro muralista Desiderio Hernández Xochitiotzin, la realización corrió a cargo del maestro Pedro Avelino Alcántara, el cual termino en noviembre del 2007.





### MURAL: HISTORIA DE CALPULALPAN

**UBICACIÓN:** Presidencia Municipal Calpulalpan

**DESCRIPCIÓN:** Describe la geografía e historia de la región de Calpulalpan, desarrollando temas de la época de la conquista, el siglo XIX y XX, además de personajes como Nezahualcóyotl.





### MURAL: SUEÑOS DE LIBERTAD

**UBICACIÓN:** Centro Cultural Calpulalpan

**DESCRIPCIÓN:** Es un mural conmemorativo del Bicentenario de la Independencia de México y Centenario de la Revolución Mexicana, se representan deidades, elementos culturales e históricos de Calpulalpan.





### **MURAL: PLAZA RICHARD**

**UBICACIÓN:** Plaza Richard, Centro de Calpulalpan

**DESCRIPCIÓN:** El mural fue plasmado en orden cronológico, una parte contiene la época prehispánica, otra parte la época colonial y la tercera parte muestra pasajes del siglo XIX y el siglo XX, la idea es rescatar parte del patrimonio histórico de la comuna como el caso de la primera representación de la captura de la caravana hispana proveniente de la costa.





### FUENTE DE MÁRMOL

**UBICACIÓN:** Plaza de la constitución Calpulalpan

**DESCRIPCIÓN:** Dentro del parque central se destaca una hermosa fuente de mármol octagonal, representado a la fertilidad y abundancia. Su estilo es único en el Estado de Tlaxcala. Fue inaugurada el 1 de enero de 1875 por el presidente de la Republica Sebastián Lerdo de Tejada. Se convirtió en la principal abastecedora de agua potable en la ciudad de Calpulalpan. Hoy en día considerada como uno de los principales monumentos históricos de los calpulalpenses.





### **MONUMENTO A LA MADRE**

**UBICACIÓN:** Plaza de la constitución Calpulalpan

**DESCRIPCIÓN:** Único en el estado de Tlaxcala, el Monumento a la Madre, representa a la Tierra como símbolo de nuestro hogar, así como a los seres queridos considerados como el sostén emocional y afectivo de las familias. Se formó un comité de ciudadanos para su construcción. Probablemente fue inaugurado el 5 de octubre de 1949.



### **MURALES DEL CONVENTO DE SAN SIMÓN Y SAN JUDAS**

**UBICACIÓN:** Convento de San Simón y San Judas

**DESCRIPCIÓN:** Dentro del Claustro del Convento de San Simón y San Judas se encuentran frescos dedicados a San Antonio de Padua, Santo franciscano milagroso y prodigioso, también a la Inmaculada Concepción de María, Virgen venerada en Calpulalpan desde el siglo XVII.













### **MURAL: "APOSENTO DE QUETZALCÓATL"**

**AUTOR:** Hech Uno (José Juan Sosa Vargas)

**UBICACIÓN:** Fraccionamiento Los Volcanes, Calpulalpan

**DESCRIPCIÓN:** Describe la llegada de Quetzalcóatl, ante ello se concentraban las nubes atrayendo la lluvia, actualmente en esta área de Calpulalpan se encuentran los depósitos de agua los cuales suministran de agua potable a gran parte del municipio.





#### **MURAL: "CAMINO A MICTLAN"**

**AUTOR:** Hech Uno (José Juan Sosa Vargas)

**UBICACIÓN:** Barrio del Calvario, Calpulalpan

**DESCRIPCIÓN:** Describe como el Xoloitzcuintle es el guía de las almas al inframundo adornado por el colorido aroma de la flor de cempasúchil. La conexión entre la canchita de futbol rápido del barrio del calvario y el panteón San Pedro en Calpulalpan, es a través del callejón cárdenas, siendo los elementos arquitectónicos que contextualizan la obra, sirviendo este último como el "Camino a Mictlán".



### **MURAL: "SINFONÍA"**

**AUTOR:** Hech Uno (José Juan Sosa Vargas)

**UBICACIÓN:** Barrio de Santa Cecilia, Calpulalpan

**DESCRIPCIÓN:** Describe con elementos de las notas musicales la llegada de los serafines cercana a la media noche, para interpretar diversas melodías a la virgen de Santa Cecilia patrona de todos los músicos la cual es una tradición patronal emblemática de la comunidad.





### **MURAL: "ENTRE MAGUEYES Y TLAXCALES"**

**AUTOR:** Hech Uno (José Juan Sosa Vargas)

**UBICACIÓN:** Francisco Sarabia, Calpulalpan

**DESCRIPCIÓN:** Describe el protagonismo de los Colibrís como principales polinizadores de la Región, principalmente en la zona Magueyera la cual colinda con el camino a la Hacienda de San Bartolomé en el Municipio de Calpulalpan.



### **MURAL: “ALEBRIJES DE UN TLATOANI”**

**AUTOR:** Hech Uno (José Juan Sosa Vargas)

**UBICACIÓN:** San Mateo Actipan, Calpulalpan

**DESCRIPCIÓN:** Corresponde al taller de historias narrativas de la comunidad, ante el exilio de Netzahualcóyotl del valle de Texcoco y su refugio en el área de Calpulalpan, el futuro tlatoani fue resguardado en su travesía por coyotes los cuales ascendieron a alebrijes a través del cosmos.



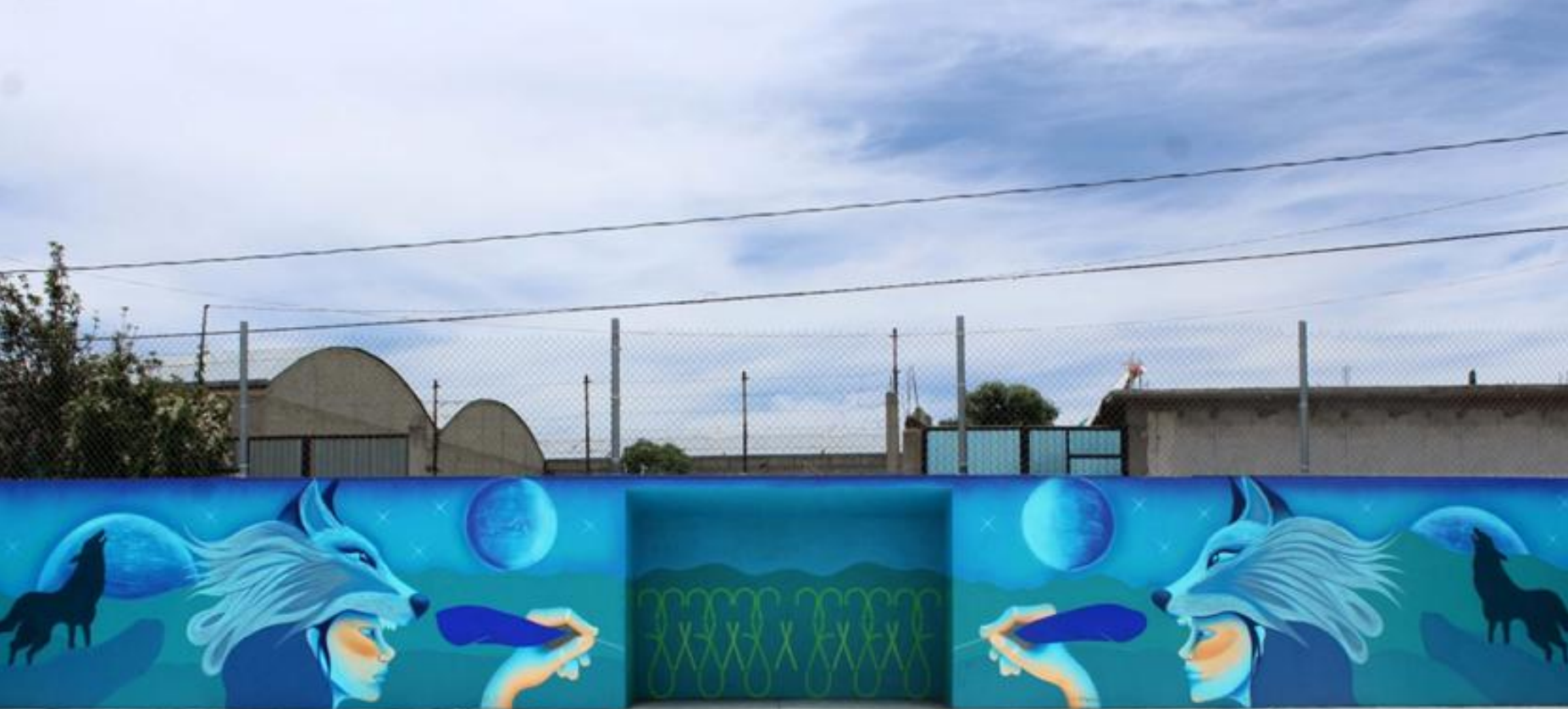

#### **MURAL: "TIERRA DE LOBOS"**

**AUTOR:** Hech Uno (José Juan Sosa Vargas)

**UBICACIÓN:** Santiago Cuaula, Calpulalpan

**DESCRIPCIÓN:** Homenajea al mito que por años a formado parte de las historias narrativas de los pobladores en Cuaula ya que los avistamientos de lobos se relacionan acorde al temporal y a las fases lunares destacándose en el área boscosa. Así mismo la grafica resalta la principal actividad económica de la comunidad como es la maquila textil.



### **MURAL: “DEIDADES DE MI PASADO”**

**AUTOR:** Hech Uno (José Juan Sosa Vargas)

**UBICACIÓN:** San Felipe Sultepec, Calpulalpan

**DESCRIPCIÓN:** Homenaje a la zona arqueológica de Zultepec Tecoaque que por siglos a formado parte del contexto socio cultural de la comunidad. Destacándose por sus deidades Mayahuel, Ehecatl - Quetzalcóatl, así como por su toponimia, hallazgos descubiertos en alfarería y restos óseos por mencionar algunos: Tzompantli y Octecomatl.





## CONVENTO DE SAN SIMÓN Y SAN JUDAS PARROQUIA DE SAN ANTONIO DE PADUA

**TELÉFONO:** 749 918 0534

**DIRECCIÓN:** Hermenegildo Galeana 3, Centro

**HORARIOS:** Lunes a Viernes 10:00 - 13:00 y 16:00- 19:00 horas |  
Sábado 10:00 - 13:00 horas

**REDES SOCIALES:** Parroquia de San Antonio de Padua  
Calpulalpan Tlax.

**DESCRIPCIÓN:** Los frailes franciscanos efectuaron la evangelización de los indígenas de la región calpulalpense, construyeron el convento en el año de 1570 (posiblemente, ya que no existe un estudio fidedigno sobre datos de su construcción), el claustro es de dos plantas y las columnas son troncos gruesos de árboles.

En el arco de la entrada de la Nave Mayor de la Parroquia, se descubren flores, chalchihuites y guías con elementos propios creados por indígenas, así como la cruz atrial. Las dos torres son de tres cuerpos, la original es la del lado norte, la segunda fue construida durante los años 1940 - 1942.

El 8 de junio de 1915 los carrancistas incendiaron la Parroquia, donde al parecer se destruyó el retablo y años más tarde se construyó una bóveda plana de ladrillo.

Ubicación







Parroquia de San Antonio de Padua









Parroquia de San Antonio de Padua





## CAPILLA DE LAS OLLITAS

**TÉLEFONO:** 749 103 7585

**DIRECCIÓN:** Plaza Juárez, Comunidad de Santiago Cuaula

**DESCRIPCIÓN:** Capilla dedicada a la Virgen de Guadalupe, lo característico de esta capilla, es su bóveda la cual fue construida con aproximadamente 1755 ollas de barro de diferentes tamaños, dándole una arquitectura especial, hasta el momento no se encuentra algún registro de la existencia de alguna otra capilla donde estén incrustadas ollas de barro en nuestro país; la cúpula tiene un toque de oro laminado.

La capilla fue restaurada en el 2009, gracias a la cooperación de vecinos de la comunidad, no hay datos exactos de la fecha del inicio de su construcción, sin embargo, en el proceso de reconstrucción de la bóveda se encontró una leyenda que decía: "*se techó esta iglesia el 5 de agosto de 1898*", cuando la administración espiritual corría a cargo de los frailes franciscanos del Convento de Calpulalpan.

Actualmente se conserva en su altar mayor un lienzo del siglo XVIII con la imagen de la Virgen de Guadalupe.



Ubicación





📍 Capilla de las ollitas.



📍 Capilla de las ollitas.



📍 Capilla de las ollitas.





## TEMPLO MAYOR DE SANTIAGO APÓSTOL

**TELÉFONO:** 749 100 0145

**DIRECCIÓN:** Plaza Juárez, Comunidad de Santiago Cuaula

**DESCRIPCIÓN:** Iglesia de la comunidad de Santiago Cuaula dedicada a Santiago Apóstol, celebra su fiesta el 25 de Julio.



Ubicación





Templo Mayor de Santiago Cuauhtlan





## IGLESIA DE SAN FELIPE SULTEPEC

**DIRECCIÓN:** Calle Benito Juárez, Comunidad de San Felipe Sultepec

**DESCRIPCIÓN:** Según textos del siglo XVI, después de que Hernán Cortés ordenará destruir el asentamiento arqueológico acolhua de Zultepec - Tecoaque, se fundó el nuevo poblado con los sobrevivientes y al construir la iglesia se hizo con fragmentos de las imágenes que eran veneradas en la zona arqueológica, la principal imagen era la de Santa María Tecoaque (actualmente extraviada) encontrada en el montículo principal del asentamiento.

Zultepec - Tecoaque. Una nueva página histórica de la conquista de México.  
Martínez Vargas Enrique; Jarquín Pacheco Ana María.



Ubicación



Fotografía de Santa María Tecoaque de la  
Iglesia de San Felipe Sultepec



Pila bautismal de la Iglesia de  
San Felipe Sultepec





75

📍 Iglesia de San Felipe Sultepec



📍 Iglesia de San Felipe Sultepec



## IGLESIA DE SAN MATEO ACTIPAC

**DIRECCIÓN:** Hidalgo 15, San Mateo Actipan

**DESCRIPCIÓN:** Iglesia católica de la comunidad de San Mateo Actipac en honor al Apóstol San Mateo.



Ubicación





## IGLESIA DE SAN MARCOS EVANGELISTA

**DIRECCIÓN:** Calle Vicente Guerrero, Comunidad de San Marcos Guaquilpan

**DESCRIPCIÓN:** Cada 25 de abril celebran al Santo Patrono "San Marcos Evangelista", con la llegada de los españoles a tierras mesoamericanas, se desarrollaron tradiciones que aún se conservan. Para la festividad de San Marcos, los comités son los encargados de la preparación de su festividad, se realizan novenarios por diferentes calles de la comunidad y el día principal llegan de visita imágenes religiosas de comunidades y colonias de Calpulalpan, así como del Estado de México.



Ubicación





 Iglesia de San Marcos Evangelista



Imagen de San Marcos Evangelista





## HACIENDA MAZAPA

**TÉLEFONO:** 749 104 3557

**DIRECCIÓN:** Cuauhtémoc, Comunidad de San Antonio Mazapa

**HORARIOS:** Lunes a Viernes 09:00 - 17:00 horas | Sábado y Domingo 10:00 - 18:00 horas

**REDES SOCIALES:** Hacienda Mazapa

**ACTIVIDADES:**

- Visita guiada
- Degustación y venta de pulque
- Equino terapia
- Campamento

**DESCRIPCIÓN:** Fue una unidad productiva próspera desde el siglo XVIII, con la producción de cereales, madera y ganadería, posteriormente en el siglo XIX se convirtió en un icono en la producción y comercialización del pulque. Una de sus dueñas más recordadas fue doña Gerarda Pardo, hija de Salvador Pardo Boyan, hermana de Salvador y Agustín Pardo.

En el año de 1893 fue una de las haciendas más valiosas del Estado de Tlaxcala con una superficie de 8087 hectáreas y un valor de \$260,000.00. La hacienda logro tener más de 10,000 hectáreas entre los años 1905 - 1910.



Ubicación











Hacienda Mazapa





## HACIENDA SAN BARTOLOMÉ DEL MONTE

**DIRECCIÓN:** Carretera hacia la comunidad de La Soledad, Calpulalpan

**HORARIOS:** Cerrado

**DESCRIPCIÓN:** Esta hacienda fue una de las más valiosas del Estado de Tlaxcala, según datos de 1893 contaba con una superficie de 3209 hectáreas y tenía un valor de \$280,00.00, tuvo un gran auge con la producción y comercialización del pulque, así, su propietario Manuel Fernández del Castillo contrató al arquitecto Antonio Rivas Mercado para remodelarla con el estilo arquitectónico europeo.



Ubicación









## HACIENDA SAN CRISTÓBAL

**DIRECCIÓN:** Comunidad de San Cristóbal Zacacalco

**REDES SOCIALES:** sancristobalhacienda

**PÁGINA WEB:** <https://www.crvntswnep.com/about>

**ACTIVIDADES:**

- Eventos sociales

**DESCRIPCIÓN:** Su arquitectura data del siglo XVII, destacó por su producción de pulque, fuente principal de ingresos hasta después de la revolución.



Ubicación





Hacienda San Cristóbal













## EX HACIENDA Y RANCHO SAN MIGUEL

**TELÉFONO:** 749 850 8671

**DIRECCIÓN:** Calpulalpan

**HORARIOS:** Sábado y Domingo 10:00 - 17:00 horas

**REDES SOCIALES:** Rancho San Miguel

**CORREO:** hacienda.de.san.miguel@gmail.com

**ACTIVIDADES:**

- Visita guiada
- Restaurante de gastronomía regional
- Eventos sociales

**DESCRIPCIÓN:** En la actualidad la infraestructura de la hacienda se ha remodelado, se conserva muy poco de su estructura original. Constituye una propiedad privada. Los espacios arquitectónicos con que contaba la hacienda son: troje, tinacal, machero, establo, calpanerías o casas de los peones, casa del hacendado y de corrales; el principal tipo de producción era pulquera. La época de construcción fue en dos etapas durante los siglos XVIII y XIX.



Ubicación







# PALACIO MUNICIPAL

**DIRECCIÓN:** Plaza de la constitución 5, Calpulalpan

**HORARIO:** Lunes a Viernes 08:00 - 15:00 horas

**REDES SOCIALES:** Gobierno Municipal de Calpulalpan 2021 - 2024

**DESCRIPCIÓN:** Construcción de marcado estilo Neoclásico que se caracteriza por su fachada de dos niveles, los troncos que soportan el segundo piso y la escalera estilo imperio.

En uno de los costados del Palacio Municipio existieron dos viviendas donde se instaló la Casa Consistorial, la cual albergó en un primer momento, las oficinas municipales, la cárcel y la Prefectura. Es hasta el 23 de octubre de 1873 que estas casas fueron otorgadas en adjudicación en pago por el señor Carlos García Yáñez, representante del Ayuntamiento. Santos Monterrubio fue quien proyectó y dirigió la construcción del Palacio Municipal. La obra inició el 5 de julio de 1873. La inauguración de esta primera etapa se realizó el 1º de enero de 1875 junto con la fuente de la Plaza de la Constitución y el Puente Benito Juárez, fue el entonces presidente de la república el licenciado Sebastián Lerdo de Tejada quien encabezó el acto protocolario. Las obras del Palacio no se interrumpieron, el 14 de mayo de 1875 se emprendió la construcción del segundo cuerpo, ampliándose las oficinas y se edificó el Salón de Cabildos. Esta etapa fue inaugurada el 2 de noviembre de 1882.



Ubicación





📍 Palacio Municipal



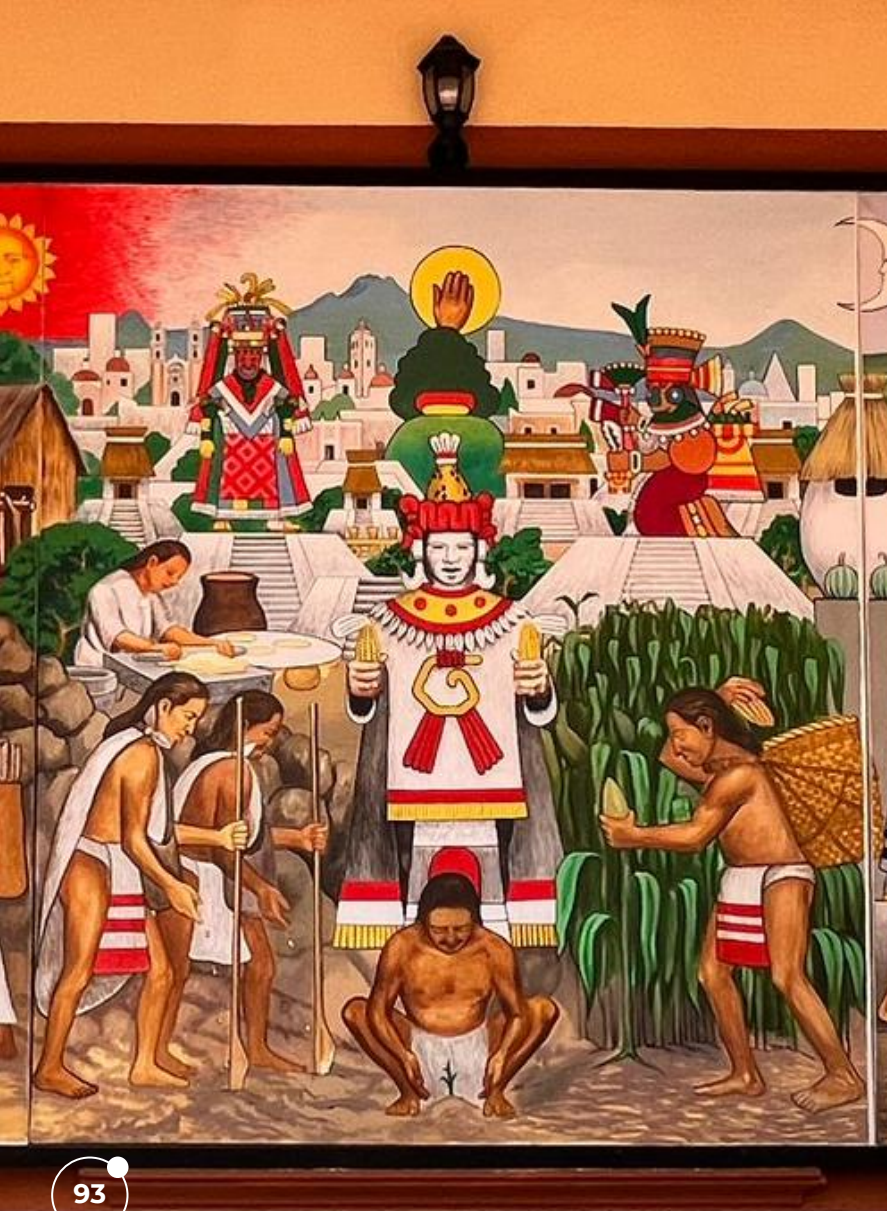

## INSTALACIONES DEL SISTEMA MUNICIPAL DIF

**TELÉFONO:** 749 690 1893

**DIRECCIÓN:** Independencia 7, Calpulalpan

**HORARIO:** Lunes a Viernes 08:00 - 15:00 horas

**REDES SOCIALES:** SMDIF Calpulalpan 2021 - 2024

**DESCRIPCIÓN:** Dentro de las instalaciones podrás encontrar una hermosa arquitectura característica de las casas del centro histórico de Calpulalpan y el mural del nopal, el maíz y el maguey.



Ubicación







## PLAZA DE TOROS ANTONIO CAMPOS “EL IMPOSIBLE”

**DIRECCIÓN:** Progreso 17, Calpulalpan

**DESCRIPCIÓN:** El Ayuntamiento de Calpulalpan cedió un corral de su propiedad a la sociedad cooperativa taurina de Calpulalpan para que se diera como rastro y se construyera la plaza de toros, el presidente de la cooperativa era el propietario de la hacienda de San Bartolomé del Monte, Don Manuel Fernández del Castillo y de Mier, quien inauguró la plaza en el año de 1899 - 1900.

La plaza de toros se utilizaba con el fin de entretener a la población con las toreadas o corridas de toros y en la época de fiestas patronales se tenía la tradición de hacer un espectáculo ecuestre, donde se traían caballos Domecq.

Cerca del año 2013 el nombre de la plaza de toros se definió el nombre de “Jorge Campos El Imposible”. Con el tiempo fueron disminuyendo las corridas de toros y en el año 2015 - 2016 se realizó la última corrida de toros registrada.



Ubicación



Video





Plaza de Toros Antonio Campos "El Imposible"



# Folklore



## OJOS DE CRISTAL ARTESANALES

**COMUNIDADES DONDE SE REALIZA:** San Marcos Guaquilpan, Santiago Cuaula y La Venta

**DESCRIPCIÓN:** Elaboración de ojos de cristal a base de vidrio, originalmente de la comunidad de Santiago Cuaula; por más de 6 décadas se han dedicado a este oficio, los ojos y manos son las principales herramientas de elaboración, además de un soplete, las suelen adquirir artesanos de imágenes religiosas, empresas de maniquís y muñecas. Para elaborarlas primero se funde el vidrio reciclado color blanco para comenzar a darle forma, al mismo tiempo que los fusiona con otros vidrios de color, que serán el tono del iris y de la pupila, finalmente se colocan en arena para el enfriamiento.















## ALFARERÍA

**COMUNIDADES DONDE SE REALIZA:** Calpulalpan Centro, San Felipe Sultepec, Francisco Sarabia, La Espejel.

**DESCRIPCIÓN:** Elaboración de utensilios y objetos de barro, con diferentes técnicas artesanales.







# TOTOMOXTLE

**COMUNIDADES DONDE SE REALIZA:** Calpulalpan Centro, Santa Isabel Mixtitlán y La Soledad.

**DESCRIPCIÓN:** Elaboración de artesanías, joyería, ornamentos y utensilios a base de la hoja de maíz.











Artesanías de totomoxtle



# JOYERÍA ARTESANAL DE PLATA

## COMUNIDADES DONDE SE REALIZA:

La Soledad.

**DESCRIPCIÓN:** Elaboración de joyería artesanal de plata con diversas técnicas.



# JOYERÍA ARTESANAL DE SEMILLAS Y PRODUCTOS DEL BOSQUE

## **COMUNIDADES DONDE SE REALIZA:**

La Soledad y San Antonio Mazapa.

**DESCRIPCIÓN:** Elaboración de joyería artesanal con semillas y productos del bosque.

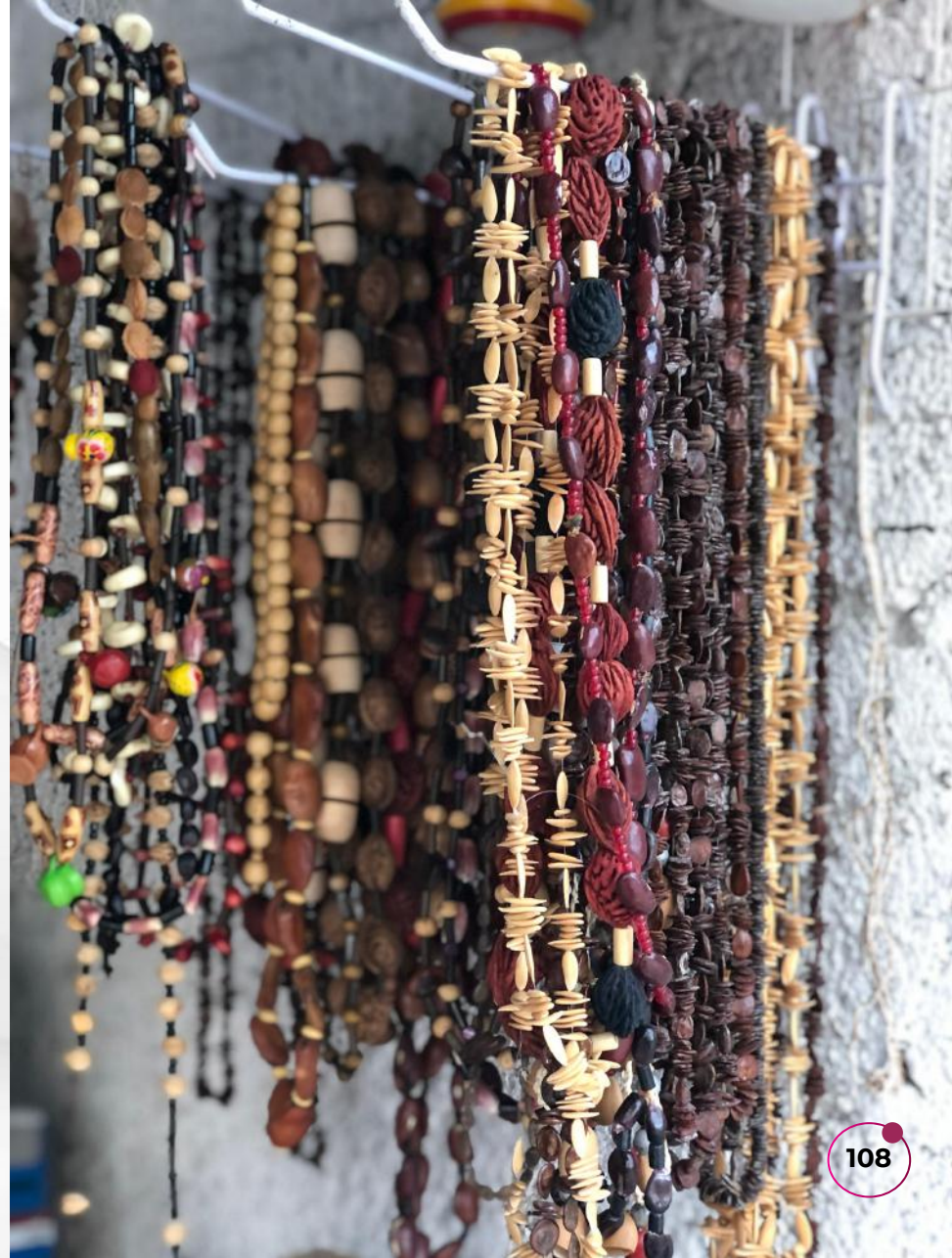



# JUGUETES TRADICIONALES DE MADERA

## COMUNIDADES DONDE SE REALIZA:

La Soledad.

**DESCRIPCIÓN:** Elaboración de juguetes tradicionales de madera.







### TLACOYOS



Se rellenan de haba, alverjón, chicharrón, papa o requesón. Actualmente se preparan fritos y se les agrega crema, cilantro y cebolla picados finamente y queso rallado encima.

### PANCITA VERDE



Cocidas en horno y poco común, preparada en la comunidad de San Antonio Mazapa.

### CHINICUILES



Se recolecta en los meses de agosto y septiembre, se comen de diferentes formas, aunque su uso es más común para cocinar salsas tradicionales, para complementar la comida.

### BARBACOA DE HOYO



La barbacoa, se acompaña del consomé y las tortillas de comal.

### ESCAMOLES



Platillo típico prehispánico. Consta de huevecillos de hormiga que se cosechan de marzo a mayo.

### GUSANOS DE MAGUEY

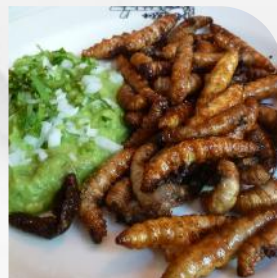

Se recolectan en mayo, junio y julio, son de temporada, y se preparan fritos o se hacen en salsa. También se tuestan en el comal y se vacían a un molcajete con salsa de chile guajillo.

## PULQUE



Es una bebida fermentada tradicional, se elabora a partir de la fermentación del aguamiel.

## MUÉGANOS



Hay cuatro tipos de muéganos en el estado de Tlaxcala, pero los de Calpulalpan son delgados, van entre dos obleas y llevan extracto de vainilla.

## MIXIOTES



Platillo típico, que consiste en carne enchilada cocida al vapor, envuelta en una película (mixiote) que se desprende de la penca del maguey.





DANIELA

DANIEL



# Realizaciones técnicas científicas o artísticas contemporáneas



Plaza de la Constitución



## ➤ Acontecimientos programados

### 15 DE SEPTIEMBRE

GRITO DE INDEPENDENCIA EN LA CABECERA MUNICIPAL Y EN LAS PRESIDENCIAS DE COMUNIDAD

### 16 DE SEPTIEMBRE

DESFILE EN CONMEMORACIÓN DE LA INDEPENDENCIA DE MÉXICO

### 16 DE OCTUBRE

CONMEMORACIÓN DE LA ANEXIÓN DEL MUNICIPIO DE CALPULALPAN AL ESTADO DE TLAXCALA "CAPITAL DE TLAXCALA POR UN DÍA"

### 20 DE NOVIEMBRE

DESFILE EN CONMEMORACIÓN DE LA REVOLUCIÓN MEXICANA

### 02 DE NOVIEMBRE

DESFILE DE DÍA DE MUERTOS

## ➤ Carnavales

SE LLEVAN A CABO EN LAS COMUNIDADES DE:

- SAN MARCOS GUAQUILPAN
- SANTIAGO CUAULA
- CALPULALPAN CENTRO









## FEBRERO 2

Comunidad de **Gustavo Díaz Ordaz**, su festividad es cada 2 de febrero, La Candelaria.

## VIERNES DE DOLORES

Con motivo de semana santa, **el Barrio del Calvario** los vecinos conmemoran el viernes de Dolores, el cual se efectúa el último viernes de Cuaresma. Por lo regular, se venden antojitos mexicanos, se practican juegos tradicionales como carrera de costales y el palo encebado. Su capilla remota de a finales del siglo XVIII. Es uno de los barrios más antiguos de la Ciudad de Calpulalpan.

## ABRIL 25

San Marcos Evangelista, es festejado cada 25 de abril en la comunidad de **San Marcos Guaquilpan**, donde realizan los vecinos, verbena popular. Se venden antojitos mexicanos y se organiza bailes populares.

## MAYO 1

Cada 1 de mayo, el pueblo de San Felipe Sultepec, festejan a su santo patrono, el apóstol San Felipe. Se celebra misas y eucaristías.

## MAYO 3

San Antonio Mazapa, festeja el Día de la Santa Cruz, cada 03 de mayo. Este día, los maestros de la construcción festejan su día.

## JUNIO 13

Se celebra la **Feria Patronal** del municipio de **Calpulalpan** en honor a San Antonio de Padua.

**JULIO 25**  
**DICIEMBRE 12**

**Santiago Cuacula** es uno de los pueblos prehispánicos de la región calpulalpense. Los vecinos festejan a Santiago Apóstol cada 25 de julio y a la Virgen de Guadalupe el 12 de diciembre. En ambas festividades, la población se organiza para realizar eventos religiosos. Es tradicional, su quema de fuegos pirotécnicos y su baile popular.

**JULIO 25**

**San Cristóbal Zacacalco**, se caracteriza por la Hacienda de San Cristóbal, construida a mediados del siglo XVII. La festividad de este pueblo la realizan el 25 de julio.

**AGOSTO 15**

Cada 15 de agosto en la comunidad de **Francisco Sarabia**, se festeja a la Virgen de la Asunción de María, la representa a la Virgen María, la madre de Jesucristo, cumplido el curso de su vida terrestre, fue llevada en cuerpo y alma al Cielo. La festividad se realiza en su capilla, administrada por la parroquia franciscana San Antonio de Padua. El comité organiza verbena y baile popular donde los vecinos gozan de sus tradiciones.

**AGOSTO 16**

Xahuancolco, es uno de los barrios más antiguos de la Ciudad de Calpulalpan, al conservar su nombre en náhuatl, evoca su antigüedad. Dentro de las tradiciones de este barrio, se contempla la celebración de San Roque. San Roque es considerado, uno de los santos peregrinos.

**SEPTIEMBRE 21**

La fiesta patronal de San Mateo Actipac, se realiza cada 21 de septiembre. La organización de esta celebración la organiza un comité que es renovado cada año. Este santo es considerado, como el patrono de los banqueros.



**OCTUBRE 19**  
**DICIEMBRE 18**

Cada 19 de octubre, la comunidad de la Soledad, festeja la llegada de la Virgen de **La Soledad** a esta comunidad. También la festejan el 18 de diciembre que es el día dedicado a la Virgen.

**NOVIEMBRE 17**

**Santa Isabel Mixtitlán.** Su festividad es honor a Isabel de Hungría, cada 17 de noviembre.

**NOVIEMBRE 22**

Euterpe, es la musa de la música dentro de la mitología griega. Cada 22 de noviembre en el Barrio de Santa Cecilia, se celebra esta virgen, considerada como la patrona de los músicos. Músicos, compositores, mariachis de la región calpulalpense, acuden este día para entonarle las tradicionales mañanitas y los vecinos organizan verbenas populares.

**DICIEMBRE 8**

En el **Barrio de "Las Conchitas"**, festejan a la virgen de la Inmaculada de la Concepción de María también conocida como la Purísima Concepción, dogma de la Iglesia católica proclamado en 1854 que sostiene que la Virgen María estuvo libre del pecado original desde el primer momento de su concepción por los méritos de su hijo Jesucristo, recogiendo de esta manera el sentir de dos mil años de tradición cristiana al respecto esta festividad la realizan cada 8 de diciembre.

**DICIEMBRE 8**

Barrio de las Conchitas o comunidad El Mirador, festeja a la Virgen de la Inmaculada Concepción. Su parroquia data del siglo XX, es administrada por la Diócesis de Tlaxcala. Por lo general, a las seis de la mañana se entonan sus mañanitas, los vecinos organizan verbena y baile popular.

**DICIEMBRE 12**

En la comunidad de **La Venta**, se festeja a la Virgen de Guadalupe cada 12 de diciembre. Algunos hogares llevan sus vírgenes a bendecir a su capilla.



Feria de Calpulalpan 2022 en honor a San Antonio de Padua



UMA del ajolote, Centro de Avistamiento las 4 E



# ruta turística

## municipal

El diseño de la Ruta Turística se basó en el **turismo cultural, de naturaleza, social y comunitario**, en este proceso las comunidades se involucraron para mostrar y poner en valor sus rasgos culturales.

Se han tomado los elementos identitarios de Calpulalpan con **potencial a la actividad turística**, seleccionados a partir de la investigación de los recursos turísticos que se plasman en este catálogo y se clasifican en **siete experiencias turísticas**, de las cuales **seis son de oferta permanente y una de oferta temporal**, debido a que la experiencia para el avistamiento de luciérnagas solamente se puede presenciar en los meses de junio, julio y agosto.

**Esta ruta enriquece la identidad de los calpulalpenses y fortalece el desarrollo de futuros proyectos del sector turístico.**



# Experiencia 1

## TESOROS FRANCISCANOS



Recorrido religioso por los principales templos de Calpulalpan y desarrolla una experiencia que incluye gastronomía conventual, la historia de la creación de los sitios religiosos y la influencia de los franciscanos en la región.

### ➤ ESCALA 1: TEMPLO DE SAN FELIPE

Construido con rocas de las pirámides de la Zona arqueológica de Zultépec Tecoaque y unas de las primeras construidas en la región.

### ➤ ESCALA 2: CAPILLA DE LAS OLLITAS

Construida con ollitas de barro con detalles lamiados en oro de 24 kilates, única en el Estado.

### ➤ ESCALA 3: IGLESIA SAN CRISTÓBAL

Construida en el casco de la hacienda del mismo nombre.

### ➤ ESCALA 4: IGLESIA SAN MARCOS EVANGELISTA

Data del siglo XVII.

### ➤ ESCALA 5: CONVENTO DE SAN SIMÓN Y SAN JUDAS Y PARROQUIA DE SAN ANTONIO DE PADUA.

Data del siglo XVI, donde recorrerás los pasillos del claustro de uno de los doce conventos de Tlaxcala que aún se encuentran vivos.

## Experiencia 2

### CUNA DEL MAGUEY



1



2



3



4

Recorrido cultural y gastronómico, por la zona arqueológica de Zultepec Tecoaque, te muestra la riqueza del maguey, su gastronomía, sus artesanías, su cosmovisión y la bebida tradicional de México: el pulque.

#### ➤ ESCALA 1: MUSEO DE SITIO ZULTEPEC TECOAQUE

Exposición de piezas únicas que muestran la resistencia a Hernán Cortés y el culto a "Mayahuel" la Diosa del maguey.

#### ➤ ESCALA 2: ZONA ARQUEOLÓGICA ZULTEPEC TECOAQUE

"Lugar en donde se comieron a los señores o dioses"

Una de las zonas arqueológicas más importantes del centro del país, más conocido por la captura y sacrificio de españoles durante la Conquista.

#### ➤ ESCALA 3 Y 4: RIQUEZA GASTRONÓMICA DEL MAGUEY

Degustación de alimentos preparados con ingredientes derivados del maguey y la Bebida digna de Dioses "El Pulque" en una cocina tradicional.



## Experiencia 3

### CENTRO HISTÓRICO



Recorrido histórico por el centro histórico de la Heroica Ciudad de Calpulalpan, su gastronomía, sus artesanías a través de un taller de alfarería y la importancia histórica en la región central del país y el norponiente del estado de Tlaxcala.

#### ➤ ESCALA 1: PALACIO MUNICIPAL Y PLAZA DE LA CONSTITUCIÓN

Edificado en 1873 e inaugurado por el Ex Presidente de la República Sebastián Lerdo de Tejada en 1875.

#### ➤ ESCALA 2: LOS PORTALES

Recorrido por los históricos portales del primer cuadro de la ciudad, donde conocerán las famosas "tortitas del portal".

#### ➤ ESCALA 3: HOTEL CENTENARIO

Hotel más antiguo de Calpulalpan y exposición de antigüedades.

#### ➤ ESCALA 4: TALLER DE BARRO Y MURALES

Entra en contacto con tu parte creativa a través de una experiencia relajante en la que aprenderás creando piezas únicas.

#### ➤ ESCALA 5: CONVENTO DE SAN SIMÓN Y SAN JUDAS Y PARROQUIA DE SAN ANTONIO DE PADUA

Del siglo XVI, aquí recorrerás los pasillos del claustro de uno de los doce conventos de Tlaxcala que aún se encuentran vivos.

## Experiencia 4

### HACIENDAS

### FERRO&CARRILES



Recorrido cultural, histórico y gastronómico, por las haciendas más importantes del municipio, que te muestra su interior e importancia y además podrás disfrutar de una comida tradicional como todo un hacendado.

#### ➤ ESCALA 1: HACIENDA SAN BARTOLOMÉ DEL MONTE

Una de las haciendas más valiosas de Tlaxcala, con una superficie de 3209 hectáreas.

#### ➤ ESCALA 2: EX ESTACIÓN DE TREN Y HACIENDA MAZAPA

Hacienda cerealera, maderera, ganadera y pulquera con una superficie de 8087 hectáreas.

#### ESCALA 3: EX HACIENDA Y RANCHO SAN MIGUEL

Esta ex hacienda se dedicaba a la producción de pulque por ello, las vías del ferrocarril son cercanas.

#### ➤ ESCALA 4: EX ESTACIÓN DE TREN CALPULALPAN

#### ➤ ESCALA 5: HACIENDA SAN CRISTÓBAL

Anteriormente la hacienda, le pertenecía al Ex Gobernador de Tlaxcala, Tulio Hernández, aquí también se hospedaba Silvia Pinal.



## Experiencia 5

### MIRADA DE CRISTAL



Recorrido artesanal y cultural, por los talleres de ojos de cristal y los sitios más emblemáticos de la comunidad de Santiago Cuauila, una de las comunidades originarias, posteriormente podrán disfrutar de una experiencia gastronómica regional.

#### ➤ ESCALA 1: ZONA ARQUEOLÓGICA ZULTEPEC TECOAQUE

Recorrido guiado por una de las zonas más importantes del centro del país, más conocido por la captura y sacrificio de españoles durante la Conquista.

#### ➤ ESCALA 2: CAPILLA DE LAS OLLITAS

Construida con 1755 ollitas de barro con detalles lamiados en oro de 24 kilates, única en el Estado.

#### ➤ ESCALA 3: TALLER ARTESANAL DE OJOS DE CRISTAL

Visita a los talleres donde fabrican ojos de cristal artesanalmente, para imágenes religiosas principalmente.

#### ➤ ESCALA 4: EXHIBICIÓN DE PIEZAS ARTESANALES DE OJOS DE CRISTAL

Piezas elaboradas por el primer artesano de ojitos de cristal, que eliminó al mercado alemán como proveedor de ojitos de cristal en México.

#### ➤ ESCALA 5: TIENDA DEL VOLADOR

Tienda más antigua de la comunidad, que aún funciona.

# Experiencia 6

## XÓLOTL



Recorrido de naturaleza, por los senderos del bosque del santuario de la luciérnaga, disfruta de la experiencia del ajolote y ten una conexión con la madre naturaleza.

Conoce el taller del maíz y sus variedades de esta semilla para finalmente disfrutar de una comida en medio del bosque.

### ➤ ESCALA 1: TRANSPORTE EN TRACTOR

Transporte de la comunidad al bosque en un remolque temático.

### ➤ ESCALA 2: SENDERISMO POR EL BOSQUE DE LUCES

Recorrido interpretativo de las especies que habitan en el bosque de las luciérnagas.

### ➤ ESCALA 3: EXPERIENCIA DEL AJOLOTE

Explicación interpretativa de la UMA de ajolote y actividades interactivas.

### ➤ ESCALA 4: TALLER DE MAÍZ

Explicación de los tipos de maíz y la elaboración de productos derivados.

### ➤ ESCALA 5: OBSERVACIÓN SIDERAL



# Experiencia 7

## BOSQUE de LUCES

16 DE JUNIO  
AL  
13 DE AGOSTO



Recorrido de naturaleza, por los senderos del Santuario de la Luciérnaga, previamente disfruta de los principales destinos turísticos de Calpulalpan como la zona arqueológica de Zultepec, las haciendas, el centro histórico y las magueyeras.

***Esta experiencia es temporal, solo en los meses de junio, julio y agosto.***

### ➤ ESCALA 1: ZONA ARQUEOLÓGICA ZULTEPEC TECOAQUE

Recorrido por una de las zonas arqueológicas de mayor importancia del centro del país.

### ➤ ESCALA 2: TALLER DE MAGUEY

Recorrido por las magueyeras mientras se extrae el aguamiel y se realiza el proceso de producción del pulque.

### ➤ ESCALA 3: HACIENDA SAN CRISTÓBAL

Caminata por el casco de la Hacienda y sus inigualables paisajes.

### ➤ ESCALA 4: CONVENTO DE SAN SIMÓN Y SAN JUDAS Y PARROQUIA DE SAN ANTONIO DE PADUA.

Recorrerás los pasillos del claustro de uno de los doce conventos de Tlaxcala que aún se encuentran vivos.

### ➤ ESCALA 5: AVISTAMIENTO DE LUCIÉRNAGA



Plaza de la constitución





GOBIERNO MUNICIPAL



**CALPULALPAN**

GOBIERNO MUNICIPAL

2021-2024

GOBIERNO MUNICIPAL