

PPI KASTAMONU PRESENT!

BOOKLET PPI KASTAMONU

Buku Panduan tentang kampus-kampus yang ada
di daerah Kastamonu dan sekitarnya



BOOKLET PPI

KASTAMONU

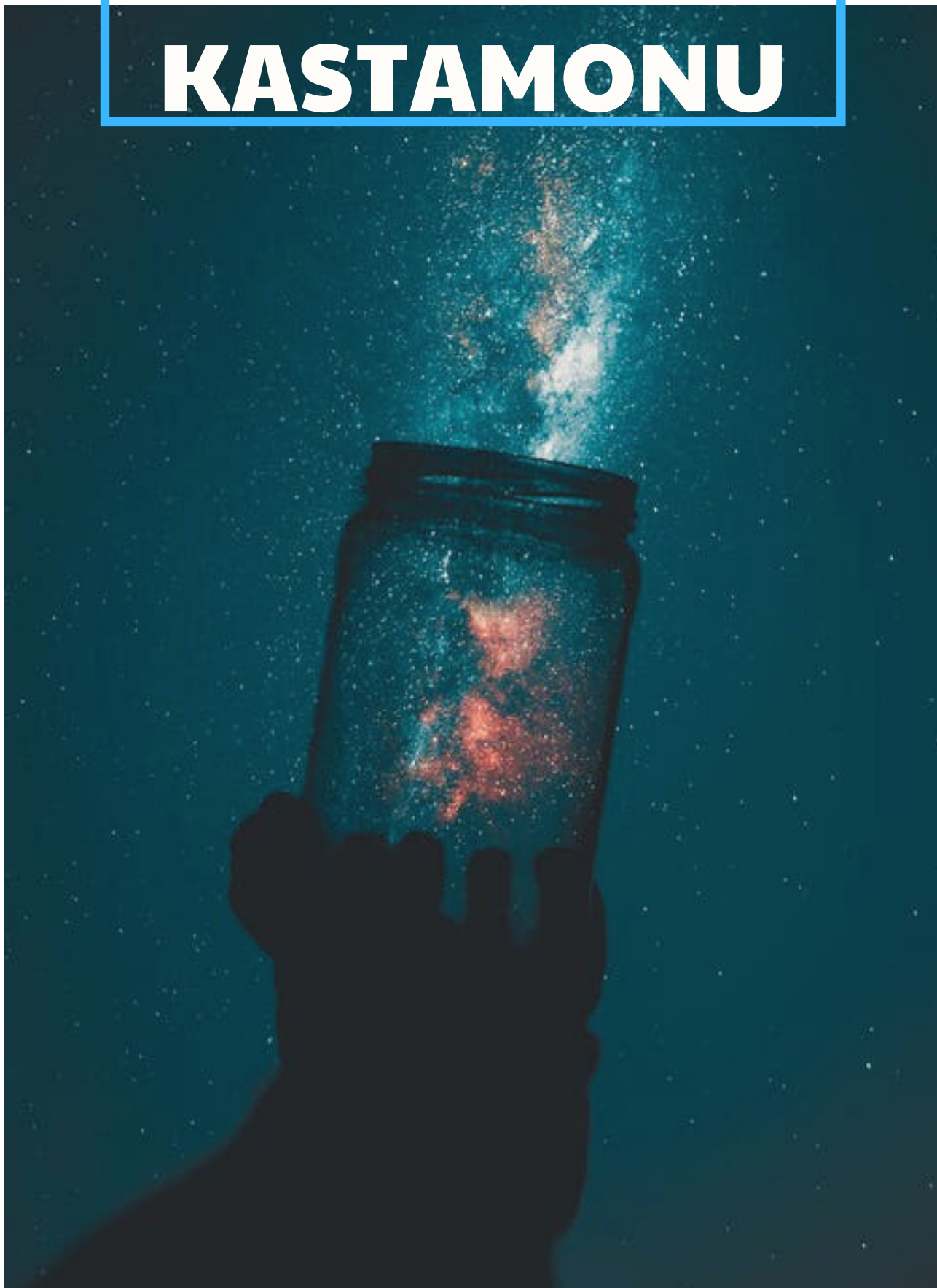

PENANGGUNG JAWAB :

- Muhammad Tsabbit Aqdam
- Ahmad Syauqy Ahnan

KONTRIBUTOR :

- Alfin Izzulhaq
- Muhammad Roja
- Annisa Nur Tsabita
- Taufik Arianto
- Asyifa Dilla
- Novita Damayanti
- Aris Muhammad Taufiq
- Adrin Aisyahsusara
- Muhammad Wildan Hasan
- Faisal Akbar
- Sarah Khaulah
- Nabilah Agil
- Putri Maharani
- Syafiq Abdul Ghoni
- Muhammad Sobrun Jamil
- Lollyta Chesary Irawan
- Aldi Saputra

EDITOR :

- Muhammad Rauf
- Faisal Akbar



DAFTAR ISI:

BAB 1 : MENGENAI PPI KASTAMONU

- a. Wilayah PPI Kastamonu.....1
- b. Tentang Kastamonu.....1
- c. Tentang Karabuk.....6
- d. Tentang Zonguldak.....11
- e. Tentang Bartın.....16

BAB 2 : PENDIDIKAN

- a. Kastamonu University.....25
- b. Karabuk University.....30
- c. Zonguldak Bülent Ecevit
University.....36
- d. Bartın University.....42
- e. Beasiswa.....46
- f. Persiapan Bahasa.....47
- g. Pertukaran Pelajar.....49

BAB 3 : ADMINISTRASI

- a. Persiapan Keberangkatan.....53
- b. Kedatangan di Turki.....55
- c. Tempat Tinggal.....56
- d. Registrasi & Pajak HP.....58
- e. Ikamet.....59
- f. Pembuatan Denklik.....62
- g. Rekening Bank.....66
- h. Nomor Penting.....67

BAB 4 : SERBA-SERBI PPI KASTAMONU

- a. Sekilas Tentang PPI kastamonu.....69
- b. Kegiatan dan Dokumentasi.....72
- c. Mahasiswa PPI Kastamonu..... 87

KATA PENGANTAR

Assalamualaikum wr wb

Segala Puji bagi Allah, Rabb semesta Alam, Sholawat serta salam selalu tercurah limpahkan kepada junjungan kita Nabi Muhammad Shallahu Alaihi Wassalam, sang pemimpin bagi setiap muslim.

Dalam membantu teman-teman yang sedang ingin melanjutkan kuliah di Turki khususnya wilayah-wilayah di sekitar PPI Kastamonu seperti Kastamonu University, Bartın University, Zonguldak Bülent Ecevit University dan Karabük University. kita berusaha menyediakan buku panduan sebagai pegangan untuk teman-teman semua yang mencari dan membutuhkan informasi-informasi yang dapat memudahkan dalam menyelesaikan berbagai urusan dan permasalahan selama disini.

Didalam Booklet ini sebegini besar informasi sudah tersedia, mulai dari informasi tentang kota di wilayah tersebut, tentang makanan, budaya, informasi tentang perkuliahan, bahkan sampai urusan tentang pengurusan tempat tinggal pun sudah tersedia. Jadi untuk siapa saja yang akan membaca Booklet ini kita harapkan bisa memberikan informasi kepada orang-orang yang membutuhkannya sehingga yang mendapatkan manfaat dari Booklet ini bisa lebih banyak lagi dan mudah-mudahan juga bisa menjadi berkah untuk kita semua.

Kemudian saya ucapkan terimakasih sebesar-besarnya dan sebanyak-banyaknya kepada seluruh teman-teman yang ada di PPI Kastamonu karna sudah yakin dan percaya kepada kita untuk bisa menyelesaikan Booklet ini. Tidak lupa juga saya ucapkan terimakasih kepada seluruh Koordinator Wilayah, Divisi Akademik, Divisi Advoksi dan Humas dan orang-orang yang terlibat dalam pembuatan Booklet ini yang sudah bekerja dengan sangat baik dan luar biasa sehingga Booklet ini bisa selesai dan terealisasikan kepada kita semua.

Terakhir siapapun kita, darimanapun kita dan bagaimanapun keadaan kita mudah-mudahan kita bisa terus tumbuh, berkembang dan bisa menjadi lebih baik lagi dari versi diri kita sebelumnya. Selamat membaca dan menikmati Booklet ini, mudah-mudahan teman-teman semua bisa terbantu dan terhibur dengan isi Booklet ini.

September, 2021



Muhammad Syukri

Bab 1

Mengenai PPI Kastamonu

A. WILAYAH PPI KASTAMONU

PPI KASTAMONU MERUPAKAN PPI WILAYAH YANG MENAUNGI DAERAH KASTAMONU DAN SEKITARNYA DIANTARANYA KASTAMONU, KARABUK, ZONGULDAK, DAN BARTIN.

A. Tentang Kastamonu.

Meski belum ada kajian ilmiah etimologis tentang nama Kastamonu, ada beberapa pendapat berbeda tentang nama kota tersebut. Salah satu pandangan ini adalah nama yang diberikan kepada Dinasti Komninos, yang memerintah di wilayah tersebut selama Kekaisaran Bizantium. Dalam asal mula penamaan ini kota kastamonu ungkapan Kastr-Komnen, yang berarti Benteng Komnens. Dalam catatan tertulis dinasti pada masa itu, nama Kastamonu dimasukkan sebagai Castamon.

Menurut pandangan lain, kota Kastamonu mendapat namanya dari gabungan kata Gas dan Tumanna. Gaslar, atau yang dikenal sebagai Kaşkalar, adalah salah satu pemukim pertama di Kastamonu. Sedangkan Tumanna adalah nama sebuah kota/daerah di Kastamonu saat itu. Kombinasi dari dua kata ini mengambil bentuk Kastamonu dari waktu ke waktu.

POPULASI

Jumlah penduduk di Provinsi Kastamonu: 376.377 (Data TURKSTAT 4 Februari 2021), 63,5% dari populasi ini tinggal di kota (akhir 2020). Luas Wilayah provinsi ini adalah 13,064 km². Kabupaten dengan laju pertumbuhan penduduk tertinggi dan terendah ada di Kabupaten Seydū (4,53%) dan Kabupaten İhsangazi (-3,01 %).

GEOGRAFIS

- Provinsi Kastamonu terletak di wilayah Laut Hitam Barat antara 41' 21' Lintang Utara dan 33'46' Bujur Timur.
- Luas area 13.108 km².
- Ketinggian rata-rata provinsi ini adalah 775 m di atas permukaan laut.
- Berbatasan dengan Provinsi Sinop di sebelah barat, Provinsi Karabük dan Bartın di sebelah timur, Provinsi Çankırı di selatan, dan Provinsi Çorum di tenggara.
- Seluruh bagian utara provinsi membentuk garis pantai menuju Laut Hitam, dan panjang garis pantai Provinsi Kastamonu adalah 170 km.
- Ada dua jenis iklim yang berlaku di seluruh Provinsi Kastamonu. Provinsi dibagian utara memiliki iklim Laut Hitam dan di bagian selatan memiliki iklim benua. Pada periode musim dingin, curah hujan menyumbang 18% dari curah hujan tahunan dan 27% dari curah hujan pada periode musim panas. Suhu tahunan rata-rata di pusat Kastamonu adalah sekitar 9,8 ° C.



**"Cobalah untuk
tidak menjadi
seorang yang
sukses, tapi
jadilah seorang
yang bernilai."
Albert Einstein**

TEMPAT WISATA KHAS

1. **Ilgaz Dağı Milli Parkı ve Kayak Merkezi (Taman Nasional Gunung Ilgaz dan Pusat Ski).** Ilgaz merupakan tempat dalam olahraga musim dingin dan wisata ski. Taman Nasional Gunung Ilgaz memperoleh status taman nasional pada tahun 1976, terletak di antara Kastamonu dan Çankırı. Daerah ini juga menyajikan pemandangan alam yang luar biasa di musim panas dan musim semi.



2. **Air Terjun Ilica, yang mengalir dari ketinggian rata-rata 15 meter, memiliki pemandangan yang mengesankan.**



3. Kastamonu Kalesi (Kastil Kastamonu)
Kastil Kastamonu, yang telah menjadi simbol Kastamonu, dibangun oleh Komnenos pada abad ke-12. Sejak penambahan dilakukan pada struktur ini di tahun-tahun berikutnya, kastil memiliki elemen arsitektur milik peradaban yang berbeda. Jejak arsitektur Ottoman dan Turki lebih terlihat di kastil daripada elemen Bizantium abad pertengahan.

4. Şeyh Şaban-ı Veli Külliyesi (Kompleks Sheikh Saban-i Veli)

Şeyh Saban-i Veli Külliyesi adalah sebuah kompleks yang dibangun oleh Seyyid Sunnah Efendi sebelum tahun 1490 M. Kompleks tersebut meliputi rumah khas, air mancur, makam, perpustakaan, dan Asa Suyu (Air yang dianggap suci).



”

"Mulailah dari mana anda berada. Gunakan apa yang anda miliki. Lakukan apa yang anda bisa." _Arthur Ashe_

MAKANAN KHAS

KASTAMONU



Banduma

Arti kata dari kata "Banduma" dalam Asosiasi Bahasa Turki adalah "Makanan yang dibuat dengan mencelupkan adonan setebal jari ke dalam kaldu ayam atau kalkun dan meletakkannya di atas nampan dan kemudian meletakkan daging kalkun atau ayam di atasnya. "



Kastamonu Pastirmasi

Pastirma adalah daging olahan yang dikeringkan, cara pembuatannya saat daging masih segar diasinkan dan dimasukkan dalam cetakan. Dalam beberapa hari, daging dikeluarkan dari cetakan dan dikeringkan.



Çekmek Helva

Makanan yang terbuat dari tepung, mentega, dan molase anggur sehingga menjadi makanan penutup yang lezat.



B. Tentang Karabük

Karabük adalah kawasan daratan wilayah di bagian utara Anatolia (tengah utara Turki). Wilayah Karabük adalah salah satu wilayah terbaru Turki. Sehingga tahun 1995 ia merupakan daerah di Zonguldak, ketika menjadi il (pusat wilayah) dengan sendirinya. Bergabung pada tahun 1995, ia merangkumi daerah Karabük, Eflani, Safranbolu dan Yenice yang sebelumnya merupakan sebahagian dari Wilayah Zonguldak dan daerah Eskipazar dan Ovacık yang sebelumnya merupakan sebahagian daripada Wilayah Çankırı.

Karabük terletak di lebuh raya antara Bartın dan Ankara, yang pada zaman kuno merupakan jalan penting antara Amasra di pantai dan tengah Anatolia.

Kereta api antara Ankara dan Zonguldak melalui Karabük. Safranbolu, sebuah bandar yang penting dari segi sejarah, yang diakui sebagai Warisan Dunia UNESCO, terletak di Wilayah Karabük. Nama Karabük berasal dari kata kara yang berarti hitam, dan bük yang berarti semak. Sejarah kota ini bermula pada tahun-tahun awal Republik Turki, ketika itu adalah sebuah desa kecil yang dibentuk oleh 13 rumah di desa villagelebeli Safranbolu. Terdapat juga jalur kereta api kecil yang menghubungkan Ankara–Zonguldak. Kota ini mulai berkembang pada tahun 1937. Ketika itu Atatürk memutuskan untuk membangun perindustrian negara di karabük yaitu “Demir Çelik Fabrikası” atau yang dikenal sebagai pabrik besi terbesar di turki saat ini. Karena perkembangan penduduk yang mulai banyak, pada tanggal 6 Juni 1995 Karabük diresmikan menjadi sebuah kota.



geografi & penduduk

GEOGRAFIS

- a.) Koordinat Geografis Karabük : terletak antara $40^{\circ} 57'$ dan $41^{\circ} 34'$ lintang utara dan $32^{\circ} 04'$ dan $33^{\circ} 06'$ bujur timur.
- b.) Luas Karabük: Luas wilayahnya adalah 4.145 km^2
- c.) Iklim Karabük : iklim mediterania (4 musim)

PENDUDUK

Karabük merupakan provinsi di Turki. Yang wilayahnya mencakup Eskipazar, Safranbolu, Yenice, Ovacık, dan Eflani. Jumlah penduduk di Karabük di tahun 2021 sekitar 245.779 jiwa. Dan jumlah orang asing di kota ini merupakan yang terbanyak di Turki.

TEMPAT WISATA KHAS



Kristal Cam Teras, Safranbolu (Teras Kaca Kristal), dibangun di Ngarai Tokatlı di Safranbolu, salah satu distrik wisata Karabük, yang terkenal dengan keindahan alam dan sejarahnya dan dapat menarik perhatian wisatawan lokal dan mancanegara. Kaca transparan yang dibangun diatas lembah ini berukuran 80x11 m dan mampu menahan beban hingga 75 ton

Eğriova Göleti (Danau Eğriova)

Eğriova Göleti (Danau Eğriova) adalah kolam buatan yang terletak di daerah Keltepe, yang merupakan bukit tertinggi (1999 meter) di Laut Hitam Barat. Panjang kolam hampir 1 km dan kedalaman kolam tepat 7 meter. Ada juga area berkemah di Kolam Eğriova, yang juga disukai untuk memancing, diperkirakan ada 20.000 ikan trout dalam beberapa bulan terakhir.



”

"Kamu tidak perlu menjadi besar untuk memulai, tetapi kamu harus memulai untuk menjadi besar." _Zig Ziglar_



Safranbolu Evleri (Rumah-rumah Safranbolu)

Safranbolu , salah satu distrik terindah di Karabük, adalah kawasan wisata yang terkenal dengan rumah-rumahnya. Rumah Safranbolu, yang membawa tekstur perkotaan Ottoman abad ke-18 dan 19 hingga saat ini, dimasukkan dalam daftar Warisan Budaya Dunia oleh UNESCO pada tanggal 17 Desember 1994. Rumah Safranbolu dikabarkan dilanda gempa bumi untuk waktu yang lama selama periode Ottoman. Alasan ketahanan ini adalah karena rumah tidak dibangun di bawah tanah. Rumah Safranbolu yang masing-masing berwarna putih ini didesain sedemikian rupa sehingga tidak saling menghalangi satu sama lain.

Yenice Ormanı.

Yenice adalah distrik terbesar di Anakale. Salah satu fitur yang paling mencolok dari kabupaten ini adalah vegetasi. Yenice merupakan pusat daya Tarik dalam hal pariwisata alternatif (thermal, olahraga alam, menembak, dan lain-lain.). Sebagian wisata alam dilakukan di kabupaten tersebut. Kehadiran rusa roe yang terancam punah dan ikan trout asli adalah contoh kekayaan fauna di wilayah tersebut.



”

*"Tak pernah ada yang sama persis. Hanya ada satu orang di dunia dan kaulah yang bisa menjadi dirimu sebaik-baiknya."
The leader who had no title (2019)*

MAKANAN KHAS

KARABÜK

Zerde

Bisa dikatakan bahwa Zerde adalah makanan penutup paling terkenal di kota Karabük. Zerde dibuat dan dikonsumsi setiap hari sepanjang tahun karena sangat mudah disiapkan dan lezat.



Bütün Et Yemeği

Salah satu hidangan Karabük yang paling terkenal, “whole meat meal” adalah kandidat untuk menjadi favorit baru pecinta daging.



Çullu Börek

Hidangan lokal ini sangat populer & menarik. Semua selera dengan keju, daging cincang, atau variasi kentangnya.





C. Tentang Zonguldak

Zonguldak merupakan sebuah wilayah Turki di pesisir barat Laut Hitam. Dengan keluasan 3,481 km² dan jumlah penduduk 591.204 orang pada tahun (2020), Zonguldak ini merupakan pusat pertambangan batu bara di Turki. Zonguldak didirikan pada tahun 1849 sebagai kota pelabuhan untuk tambang batu bara terdekat di Ereğli dan perdagangan batu bara tetap menjadi kegiatan ekonomi utamanya. Wilayah ini berdampingan dengan kota Düzce di sebelah barat daya, Bolu di selatan, Karabük di tenggara, dan Bartın di timur.

Zonguldak berasal dari kata Zona Geul-Dagh, nama yang diberikan untuk daerah tersebut oleh perusahaan pertambangan Perancis dan Belgia dari "zona" Perancis dan ejaan Perancis dari Turki Göldağı ('Danau Gunung'), gunung tertinggi di distrik Devrek.

GEOGRAFI & PENDUDUK

Geografi

- Koordinat Kota Zonguldak
41°27'23" Utara 31°47'55" Timur
- Luas area 3,481 km²
- Ketinggian di atas permukaan laut
60 m
- Zonguldak beriklim samudra dengan curah hujan yang tinggi dan merata sepanjang tahun. Musim panas hangat dan lembap, dan suhu rata-rata sekitar 21°C pada bulan Juli dan Agustus. Musim dingin sejuk dan lembap, dan suhu rata-rata sekitar 6°C pada bulan Januari dan Februari.

Penduduk

- Jumlah penduduk provinsi Zonguldak adalah 591.204 (2020). 72,7% dari populasi ini tinggal di kota utama. Kabupaten dengan laju pertumbuhan penduduk tertinggi dan terendah ada di Kota Ereğli (0,58%) dan Kota Kozlu (-3,31%)

TEMPAT WISATA KHAS



Air Terjun Harmankaya. keajaiban alam yang sangat dekat dengan pusat kota dan telah sering dikunjungi oleh pecinta alam sejak musim semi.



Gua Gökgöl, terletak di pusat Zonguldak, 3.350 meter dari kota dengan panjang terpanjang ke-2 di Zonguldak dan Gua terpanjang ke-10 di Turki. Di dalam gua berkapur dan struktur berkapur dari travertine yang dihasilkan dari formasi dengan air tanah, stalagmit dan stalaktit.



Area Rekreasi Bostandüzü . Tempat indah yang merupakan area yang cocok untuk piknik di musim panas ini merupakan salah satu tempat yang bisa disukai untuk berwisata.



Kota Zonguldak mempunyai banyak pantai dikarenakan Kota ini terletak di pesisir pantai. Pantai yang dapat dikunjungi di antaranya ada Pantai Turkalı, Pantai Kapuz, Pantai Değirmenagzı, dan Pantai Ilıksu.

MAKANAN KHAS



Tenekede Tavuk (Ayam Kaleng)

Ayam dimasak dalam kaleng dan siap untuk disajikan. Ini adalah salah satu hidangan paling terkenal di Zonguldak.

Pirasalı Mancar

Hidangan yang terdiri dari trilogi daun bawang, mullet merah dan bulgur ini merupakan hidangan lokal yang lezat.



Beyaz Baklava (Baklava Putih)

Baklava dengan banyak kenari dan baklava yang dibuka tipis sedikit berbeda dari bahan yang digunakan dan cara memasaknya.



D. Tentang Bartın

Parthenios, nama kuno Sungai Bartın, berarti 'air mengalir yang luar biasa'. Nama kota yang dibangun di sebelah air ini adalah Parthenia. Nama kota Parthenia, yang juga disebutkan dalam Homer's Iliad dan dalam karya Strabon of Amasya, telah berubah seiring waktu dan menjadi Bartın.

Bartın adalah sebuah bandar di utara Turki dan daerah pusat wilayah Bartın. Dahulu sebuah daerah di Wilayah Zonguldak, Bartın telah dijadikan kursi provinsi pada tahun 1991 dengan konstitusi wilayahnya, termasuk empat daerah: Bartın Tengah, Amasra, Kurucaşile, dan Ulus). Bartın adalah ahli dari Norwich-berasaskan Persatuan Bandar dan Wilayah Bersejarah Eropah (EAHTR).

Pemandangan utama termasuk: istana, dua gereja, tempat tidur, Monumen Jalan Kuşkayası dan Gua İnziva (pengasingan) di pusat bandar. Bahagian kota kuno seperti forum, istana dewan, jalan kehormatan, teater, akropolis, dan sebuah nekropolis kini berada di bawah permukaan tanah. Rumah-rumah Bartın kayu memaparkan ciri-ciri seni bina pergerakan seni selepas Tanzimat Fermanı (Keputusan Pembaharuan).

GEOGRAFI & PENDUDUK

Geografi

- Koordinat Geografis Bartın
Garis lintang: 41.6344,
Garis bujur: 32.337541° 38'
4" Utara, 32° 20' 15" Timur
- Luas Bartın : 102.776
hektar 1.027,76 km²
- Ketinggian Bartın : 27 m

Penduduk

- Populasi Bartın meningkat 730 dibandingkan tahun sebelumnya. Populasi Bartın adalah 198.979 dibandingkan tahun 2020. Populasi ini terdiri dari 98.451 pria dan 100.528 wanita. Sebagai persentase: 49,48% adalah laki-laki dan 50,52% adalah perempuan.

TEMPAT WISATA KHAS



Kapisuyu Koyu

Pantai, yang terletak 3 kilometer dari provinsi pesisir Bartın, Kurucaşile, mengambil namanya dari desa Kapisuyu. Dengan pantai sepanjang 1 kilometer, pantai ini menarik minat pengunjung yang intens dari provinsi dan kabupaten sekitarnya. Kapisuyu, dengan pasir halus dan laut bergelombangnya, menawarkan lingkungan alami dengan area hijau di sekitarnya. Laut yang dalam dan dangkal merupakan titik preferensi bagi keluarga dengan anak-anak dan mereka yang tidak tahu cara berenang. Ada bisnis di pantai di mana Anda dapat menyewa payung dan kursi berjemur dan memenuhi kebutuhan makanan dan minuman Anda. Anda dapat memilih sejumlah hostel untuk akomodasi.



Ağlayan Ağaç

Kebun teh yang mengoperasikan tempat ini memiliki pemandangan indah di lokasinya. Saat Anda menyempatkan beberapa teguk minuman di depan Anda; Anda bisa menyaksikan Rabbit Island, Atatürk Hill dan Big Harbour dan menikmati laut. Anda bisa menyewa teropong dari kebun teh agar bisa melihat keindahan tersebut dengan lebih baik. Dalam perjalanan pulang, Anda dapat membeli produk dan makanan yang dibuat oleh produk kerajinan tangan penduduk setempat di stand yang didirikan di pinggir jalan.



Bukit Bakacak, yang menyimpan semua keindahan Amasra di bawah kaki Anda, mencapai jumlah pengunjung yang sangat tinggi di musim panas. Kisah tempat ini; Mehmet sang Penakluk, "Lala Lala Çeşm-i Cihan Is It Ola?" adalah tempat yang dia sebutkan. Ada teropong di atas bukit, Anda bisa mengamati marina, kapal layar dan perahu nelayan dengan teropong. Nikmati momen dengan makan jagung yang terbuat dari bara api atau direbus.

MAKANAN KHAS



Pumpum Çorbasi

Sup yang memiliki nama yang sangat menarik ini sering dimasukkan ke dalam tabel Bartın. Makanan, yang dibuat dengan sedikit bahan, dibuat dengan tepung jagung, daging, dan kaldu. Kuah yang dibumbui dengan tambahan sangrai tepung jagung yang dimasak dengan kuah kaldu ini disajikan dengan menuangkan mentega.

Yumurtalı İsbüt

Hidangan lezat lainnya dalam masakan Bartın adalah isbut dengan telur, yang populer dikonsumsi oleh kota Bartın. Makanan berbahan Isbut yang dikenal sangat bermanfaat dan kaya akan nilai gizinya ini juga dikenal dengan sebutan borage atau lada hitam.



Piriñli Manti

Kamu bisa menyantap ravioli yang dibuat dengan menambahkan lesung nasi panggang terpisah ke dalam adonan yang dibuka dengan tangan, dengan menuangkan banyak yogurt bawang putih dan saus di atasnya.



TRANSPORTASI

Özel Halk Otobüsü / Bus

Özel Halk Otobüsü atau yang biasa kita sebut bus, menjadi transportasi favorit masyarakat yang ada di wilayah PPI Kastamonu seperti Kastamonu, Bartın, Zonguldak dan Karabük bahkan masyarakat yang ada di Turki. Mudahnya akses serta banyaknya halte bus yang sudah tersebar menjadi alasan masyarakat sering menggunakan transportasi ini. Tarif bus bervariasi, untuk pelajar 2,5 TL dan 3 TL untuk umum. Sebagian besar bus beroperasi dari pukul 06.00 hingga pukul 22.00





Dolmuş atau Minibüs



Dolmuş adalah angkutan umum di wilayah PPI Kastamonu dan hanya melayani penumpang di wilayah-wilayah tertentu. Untuk tarif menggunakan dolmuş bervariasi, antara 2,5 - 3 TL untuk setiap perjalanan tergantung rute dan jarak yang ditempuh.





LINTAS KOTA

Dolmuş, Bus, Pesawat dan kereta

Untuk perjalanan antar kota di wilayah PPI Kastamonu seperti Kastamonu-Karabuk, Kastamonu-Bartın, Kastamonu-Zonguldak dan lain lain. Teman-teman bisa menggunakan bus atau dolmuş dan untuk tarif perjalanan antar kota di wilayah PPI Kastamonu di antara 20-50 TL tergantung jarak kota. Dan jika teman-teman ingin pergi ke Istanbul, Bursa atau tempat yang jauh dari wilayah PPI Kastamonu, teman-teman bisa menggunakan pesawat. Nah bandara ini terletak di Kota Kastamonu dan Zonguldak . Selain bus atau pesawat teman-teman juga bisa menggunakan kereta, tetapi untuk kereta hanya tersedia untuk daerah Karabuk, zonguldak dan sekitarnya. untuk tarif kereta sekitar 12-15 TL.



Why Study in



Turkey

PENDIDIKAN

Kastamonu University

Universitas Kastamonu didirikan pada tahun 2006 yang sebelumnya berada di bawah naungan Universitas Ankara dan Gazi. Universitas Kastamonu memiliki beberapa kampus yang terletak di beberapa wilayah administrasi Kastamonu.



Universitas Kastamonu terdiri atas, 13 fakultas, 2 institusi, 3 sekolah tinggi, 13 sekolah tinggi kejuruan, dan 13 pusat pengembangan dan penelitian. Selain itu juga terdapat 1 ruangan serbaguna, 3 gedung olahraga tertutup(1 di kampus pendidikan dan 2 di kampus kuzeykent), 1 ruangan fitness, 1 lapangan sepakbola, dan lapangan atletik yang berlisensi UEFA, lapangan olahraga terbuka, laboratorium pusat dan mahasiswa, kapal pengembangan dan penelitian, 2 fasilitas sosial, taman kanak-kanak dan hotel milik universitas di Cide.

FAKULTAS

Fakultas Pendidikan

Pend. MIPA - Pend. Bhs. Turki & Sosial - BK
Psikologi - Man. Pendidikan - Pend. Seni
Rupa - Pend. Komputer - Penilaian &
Pengukuran Pendidikan - Pend. Dasar
- pengetahuan Program Pendidikan

Fakultas Seni Rupa & Desain

Gambar - Desain Grafis - Keramik & Kaca -
Kesenian Tradisional Turki - Musik - Sinema &
Televisi - Konserbasi & Reservasi Produk Seni

Fakultas IPA & Kesusasteraan

Biologi - Fisika - Geografi - Sejarah - Kimia -
Matematika - Sosiologi - Arkeologi - Man.
Infomasi & Data - Bahasa Turki - Filsafat -
Psikologi - Sastra & Dialek Turki
Kontemporer

Fakultas Pariwisata

Pariwisata & Bisnis Perhotelan
- Pemandu Wisata
- Gastronomi & Seni Kuliner

Fakultas Kehutanan

Teknik Kehutanan
- Teknik Teknologi Industri
- Manajemen & Ekologi Margasatwa

Fakultas Teknik dan Arsitektur

Teknik Mesin - Genetik & Bioteknologi -
Teknik Sipil - Teknik Komputer - Teknik
Pangan - Teknik Metalurgi - Teknik
Lingkungan - Teknik Elektro - Teknik
Biomedikal - Arsitektur Lanskap

Fakultas Teologi Islam

Teologi Islam

Fakultas Ekonomi & Ilmu Administrasi

Bisnis - Ekonomi - Hub. Internasional
- Keuangan - Ilmu Politik & Pelayanan Publik -
Manajemen Sistem Informasi - Keuangan &
Perbankan - Ekonomi & Hub. Industri -
Logistik & Perdagangan Internasional

Fakultas Kesehatan

Keperawatan - Gizi & Nutrisi - Institusi & Manajemen Kesehatan - Pelayanan Sosial

Fakultas Ilmu Komunikasi

Hub. Masyarakat & Periklanan
- Jurnalistik
- Radio, Televisi, dan Sinema

Fakultas Kedokteran

Kedokteran

Fakultas Kedokteran Hewan

Kedokteran hewan

2021-2022

UANG KULIAH PER TAHUN

Fakultas	Kelas Reguler (TL)	Kelas Malam (TL)
Pendidikan	1.840	-
IPA & Kesusasteraan (IPA)	2.296	-
IPA & Kesusasteraan (Sosial)	1.722	-
Seni Rupa & Desain	3.448	-
Ekonomi & Administrasi	2.070	2.070
Teologi Islam	1.840	1.840
Komunikasi	1.723	1.723
Teknik & Arsitektur	2.739	-
Kehutanan	2.739	-
Vokasi Kastamonu	1.380	1.380
Kesehatan	1.840	-
Pariwisata	1.840	-
Kedokteran	13.927	-
Kedokteran Hewan	3.823	-
Pend. Jasmani & Olahraga*	1.840	1.840
Penerbangan Sipil*	2.739	2.739
Vokasi Tasköprü / Tosya*	1.380	1.380

*Sekolah Tinggi

Karabük University

Universitas Karabuk merupakan kampus yang terletak di wilayah Karabuk. Universitas Karabuk menduduki peringkat 10 besar dalam universitas terbaik di Turki dan sebagai salah satu universitas dengan mahasiswa asing terbanyak.



Saat ini Universitas Karabuk memiliki 14 fakultas, 3 sekolah tinggi, 3 sekolah tinggi kejuruan, dan 4 institusi. Universitas Karabuk berdiri sejak tahun 2007 hingga sekarang

FAKULTAS

Faculty of Letters

Anthropology - Geography - Art History -
Psychology - Archeology - Sociology -
Western Languages and Literatures -
Educational Sciences - History - Turkish
Language and Literatures - Philosophy -
Information and Document Management -
Eastern Language and Literature

Faculty of Sciences

Physics - Chemistry
- Statistics - Mathematics

Faculty of Economics and Administrative

Economics - Political Science and Public
Administration - Business Administration -
Social Work - International Relations

Faculty of Theology

Theology

Faculty of Business Administration

Business Administration - Actuary and Risk Management - International Business - Entrepreneurship - Public Relations and Publicity - Finance and Banking

Faculty of Architecture

Architecture
- Landscape Architecture
- Interior Design
- City and Regional Planning

Faculty of Engineering

Computer Engineering - Biomedical Engineering - Environmental - Electrical-Electronics - Industrial Engineering - Civil Engineering - Mechanical Engineering - Mechatronics - Metallurgical and Materials Engineering - Medical Engineering - Software Engineering

Faculty of Forestry

Forestry Industry Engineering
- Forestry Engineering

Faculty of Dentistry

Dentistry

Faculty of Fine Arts and Design

Architecture - Music - Painting - Industrial Design - Interior Architecture - Graphic Design

Faculty of Tourism

Tourism Management
- Tourist Guiding
- Gastronomy and Culinary Arts
- Recreation Management

Faculty of Health Sciences

Child Development
- Midwifery
- Physiotherapy
- Nursing

Faculty of Technology

Mechatronics Engineering - Energy Systems Engineering - Manufacturing Engineering - Industrial Design Engineering - Electrical Engineering

Faculty of Medicine

- Basic Medical Sciences
- Internal Medical Sciences
- Surgical Medical Science

2021-2022

UANG KULIAH PER TAHUN

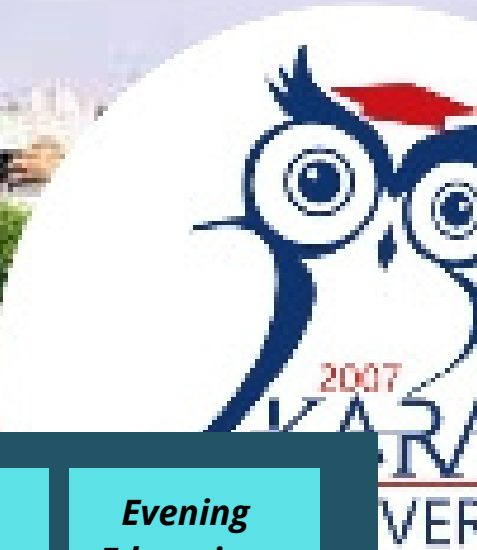

Faculty	Medium of Instruction	Daytime Education	Evening Education
Faculty of Letters	<i>Turkish</i>	3.700	3.900
Faculty of Letters	<i>English 100%</i>	5.550	5.720
Faculty of Science	<i>Turkish</i>	4.600	4.800
Faculty of Economics and Administrative	<i>Turkish</i>	4.150	4.350
Faculty of Theology	<i>Turkish</i>	3.700	3.900
Faculty of Economics and Administrative	<i>English 100%</i>	4.150	4.350
Faculty of Architecture	<i>Turkish</i>	7.000	-
Faculty of Engineering	<i>Turkish</i>	6.000	6.200
Faculty of Engineering	<i>English (30%)</i>	6.000	6.200
Faculty of Engineering	<i>English (100%)</i>	9.000	9.200
Faculty of Tourism	<i>Turkish</i>	3.700	3.900
Faculty of Fine Arts and Design	<i>Turkish</i>	7.000	7.200

2021-2022

UANG KULIAH PER TAHUN

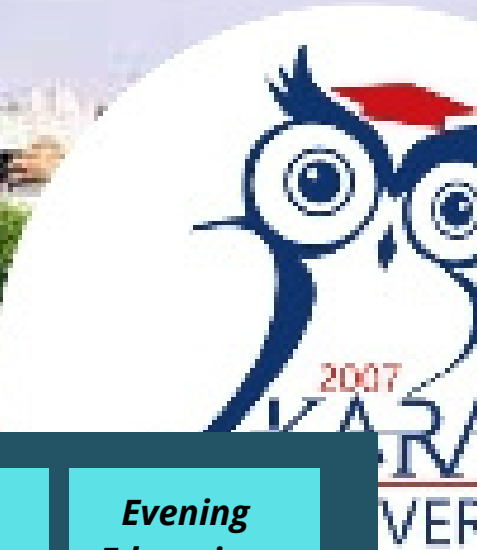

Faculty	Medium of Instruction	Daytime Education	Evening Education
Faculty of Health Sciences	Turkish	4.500	4.700
Faculty of Technology	Turkish	5.500	5.700
Faculty of Medicine	Turkish	30.000	-
Faculty of Dentistry	Turkish	20.000	-
Faculty of Forestry	Turkish	5.500	-

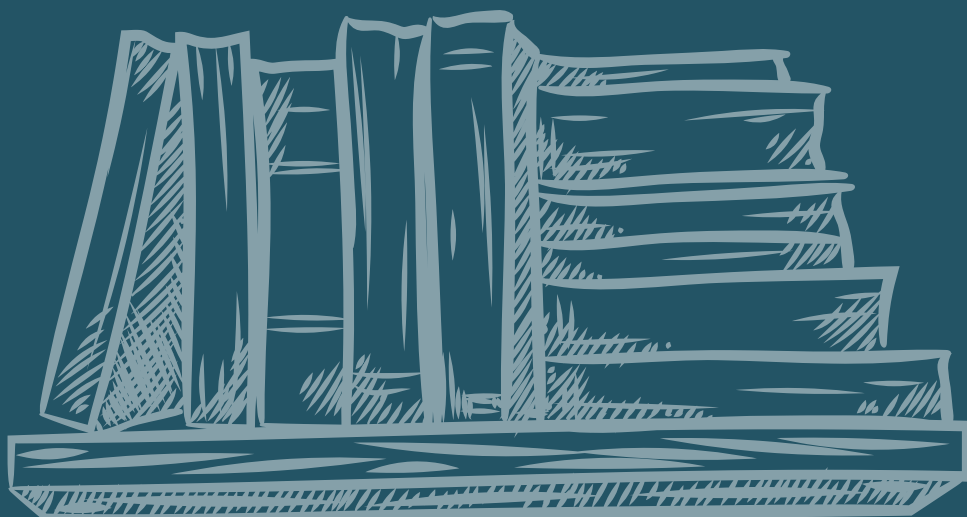

Zonguldak Bülent Ecevit University

Zonguldak Bülent Ecevit University atau yang lebih akrab kita sebut ZBEU adalah universitas yang terletak di kota Zonguldak.



ZBEU termasuk kampus yang sudah lama berdiri dibanding dengan kampus lain di Turki. Tercatat bahwa ZBEU telah berdiri dari tahun 1992 dan masih eksis hingga sekarang.

FAKULTAS

Faculty of Education

Science Teaching - Primary School Religion and Ethics Education - Primary Maths Teaching - Preschool Teaching - Guidance and Psychological Counseling - Primary School Teaching - Social Science Teaching - Turkish Teaching - Instruction of Mentally Disabled

Faculty of Maritime

Maritime Business Administration - Ship Machinery Engineering - Naval Transportation Management Engineering

Faculty of Tourism

Tourism Management - Tourism Guidance - Gastronomy and Culinary Arts - Recreation Management

Faculty of Dentistry

Dentistry

Faculty of Medicine

Medicine

Faculty of Business Administration

Business Administration - Actuary and Risk Management - International Business - Entrepreneurship - Public Relations and Publicity - Finance and Banking

Faculty of Architecture

Architecture
- Landscape Architecture
- Interior Design
- City and Regional Planning

Faculty of Science and Literature

Archeology - Biology - Physics - Western Languages and Literatures - Chemistry - Mathematics - Molecular Biology and Genetics - Sociology - Psychology - History - Turkish Language and Literature

Faculty of Fine Arts

Painting - Sculpture
- Graphics - Glass and Ceramics

Faculty of Economics and Administrative Science

Labour Economics and Industrial Relations
- Economics - Business Administration - Public Finance - Political Science and Public Administration - International Trade and Business

Faculty of Theology

Theology - Primary School Religion and Ethics
Education - Basic Islamic Studies - Philosophy and
Religious Studies - Islamic History and Arts

Faculty of Communication

Public Relations and Publicity
- Radio, Television, and Cinema
- New Media and Communication

Faculty of Engineering

Computer Engineering - Biomedical Engineering -
Environmental Engineering - Electrics and Electronics
Engineering - Geometrics Engineering - Food
Engineering - Civil Engineering - Geological
Engineering - Mining Engineering - Mechatronics
Engineering - Mechanical Engineering - Metallurgy
and Materials Engineering

Faculty of Architecture and Design

Industrial Products Design - Graphic Design -
Interior Design - Architecture - Landscape
Architecture - Urban and Regional Planning

Faculty of Health Sciences

Nursing - Physiotherapy and Rehabilitation -
Child Development - Nutrition and Dietetics -
Health Administration - Social Service -
Emergency and Disaster Management -
Audiology - Gerontology

2021-2022

UANG KULIAH PER TAHUN



Fakultas	Kelas Reguler (TL)	Kelas Malam (TL)
Faculty of Medicine	27.853	-
Faculty of Dentistry	10.047	-
Faculty of Pharmacy	10.047	-
Faculty of Economics and Administrative	4.140	4.140
Faculty of Science and Literature (Science)	4.591	4.591
Faculty of Science and Literature (Literature)	3.445	3.445
Faculty of Engineering	5.478	5.478
Faculty of Education	3.679	3.679
Faculty of Tourism	3.679	-
Faculty of Maritime	6.895	6.895
Faculty of Health Sciences	3.679	-
Faculty of Theology	3.679	3.679
Faculty of Fine Arts	6.859	-
Faculty of Communication	3.445	-

2021-2022

UANG KULIAH PER TAHUN



Fakultas	Kelas Reguler (TL)	Kelas Malam (TL)
state conservatory	15.295	-
Colleges	4.140	4.140
vocational school	2.758	2.758



Bartın University

Universitas Bartın adalah universitas negeri yang berlokasi di Bartın, Turki.



Bartın University adalah universitas yang resmi didirikan pada tahun 2008 dan masih terus eksis sampai sekarang. Bahasa pengantar utama yang digunakan di Universitas Bartın adalah bahasa turki.

FAKULTAS

Faculty of Letters

Document and Information Management -
Contemporary Turkish Dialects and
Literature - Translation Studies - Philosophy
- Psychology - History of Art - Sociology -
Archeology - History - Turkish Language and
Literature

Faculty of Education

Science Teaching - English Language Teaching - Primary
Math Teaching - Guidance and Psychological Counseling
- Art Teaching - Classroom Teaching - Social Science
Teaching - Turkish Teaching
Faculty of Science - Biotechnology - Computer
Technology and Information Systems - Maths -
Molecular Biology and Genetics - Statistics

Faculty of Economics and Administrative

Economy - Business - Political Science and
Public Administration - Management
Information Systems - International Trade
and Logistics - Tourism Management

Faculty of Theology

Theology

Faculty of Engineering, Architecture and Design

Computer Engineering - Electrical-
Electronics Engineering - Civil Engineering -
Mechanical Engineering - Landscape
Architecture - Environmental Engineering -
Metallurgy and Materials Engineering

Faculty of Forestry

Forestry Engineering

Faculty of Health Sciences

Nursing
- Social Work Science

Faculty of Sport Sciences

Coaching Training
- Physical Education and Sports Teaching
- Recreation
- Sport Management

2021-2022

UANG KULIAH PER TAHUN



Fakultas	Kelas Reguler (TL)	Kelas Malam (TL)
Faculty of Engineering, Architecture and Design	1.200	2.500
Faculty of Economics and Administrative	1.000	2.000
Faculty of Forestry	750	-
Faculty of Education	1.000	-
Faculty of Literature	1.000	2.000
Faculty of Sciences	1.000	2.100
Faculty of Islamic sciences	1.000	2.000
Faculty of Health Sciences	1.200	-
Faculty of Sport Sciences	1.000	2.000
Bartın Vocational	600	1.500
Health Service Vocatonal	600	1.500
nation vocational college	500	-



BEASISWA

YTB (Yurtdışı Türkler ve Akraba Topluluklar Başkanlığı)

Beasiswa YTB atau yang lebih dikenal dengan Turkiye Scholarship adalah beasiswa yang ditawarkan oleh pemerintah Turki untuk pelajar asing.

Bagi mahasiswa yang mendapatkan beasiswa YTB akan dicukupkan seluruh kebutuhannya selama menempuh pendidikan di Turki baik jenjang S1, S2, maupun S3. Beasiswa YTB mencakup tiket pesawat (keberangkatan di awal dan kepulangan di akhir), biaya pendidikan , uang saku , asrama , dan makan .

Pendaftaran beasiswa YTB biasanya akan dibuka pada musim semi antara bulan maret sampai dengan bulan Mei. Lebih lanjut tanggal pendaftaran akan diumumkan di situs resmi YTB :
www.turkiyebyrslari.gov.tr

Persiapan Bahasa

TÖMER (Türkçe Öğretimi Uygulama ve Araştırma Merkezi) yang artinya Pusat Penelitian dan Pelatihan Bahasa Turki merupakan kursus bahasa turki yang umumnya ditempuh seluruh mahasiswa asing yang ingin belajar di Turki sebelum memulai kuliah. TÖMER sendiri memiliki 5 level yang berurutan mulai dari A1, A2, B1, B2, C1.

TÖMER akan dilaksanakan selama 1 tahun panjangnya dan bagi yang telah menyelesaikan TÖMER hingga jenjang C1 akan mendapatkan sertifikat. Sertifikat TÖMER C1 itulah yang menjadi syarat bagi mahasiswa asing agar bisa memulai kelas di universitas.

Kastamonu

5.500 TL
(5 level)

Karabuk

1050 TL
/level

Zonguldak

1000 TL
/level

Bartın

900 TL
/level

Persiapan Bahasa Inggris

Beberapa jurusan yang menggunakan bahasa pengantar bahasa inggris, baik yang hanya 30% atau pun yang 100% mengharuskan para calon mahasiswanya untuk melakukan ujian penyetaraan bahasa inggris .

Tapi tidak perlu khawatir bagi yang belum bisa lulus ujian penyetaraan atau ingin belajar bahasa inggris karena pihak universitas menyediakan kursus bahasa inggris 4 level (A1, A2, B1, B2) yang umumnya berdurasi 8 bulan.

Biaya untuk mengikuti kursus bahasa inggris di universitas biasanya sama dengan bayaran SPP persemesternya, tergantung jurusan apa yang diambil.

Pertukaran Pelajar

A. ERASMUS

Program pertukaran pelajar Erasmus adalah program pendanaan Eropa yang menawarkan kemungkinan bagi mahasiswa untuk belajar atau melakukan magang di negara lain khususnya di Benua Eropa untuk jangka waktu minimal 2 bulan dan maksimal 12 bulan per siklus studi. Pilihan negara dan universitas mana yang tersedia untuk pertukaran pelajar Erasmus biasanya tergantung dari masing-masing kerjasama yang dijalin antar jurusan dan universitas yang ada.



**Exchange is not
a year in your
life, it's a life in
a year.**

Pertukaran Pelajar

B. MEVLANA

Program pertukaran pelajar Mevlana adalah program yang mengadakan pertukaran siswa atau staf akademik antara lembaga pendidikan tinggi di Turki dan lembaga pendidikan lain yang ada di luar negeri. Berbeda dengan Erasmus yang berfokus pada pertukaran pelajar ke benua Eropa Mevlana memiliki cakupan yang lebih general ke Benua Asia, Amerika, dan Australia. Bahkan di dalamnya juga terdapat pertukaran pelajar ke Indonesia loh .



Study abroad is a single most effective way of changing the way we view the world.

Pertukaran Pelajar

C. FARABI

Program pertukaran pelajar Farabi menyediakan pertukaran pelajar ke berbagai negara dan universitas di negara lain. Biasanya pertukaran pelajar akan dilaksanakan selama satu atau dua semester.



**"It always seems
impossible until
it's done."
Nelson Mandela**

BAB 3 ADMINISTRASI

BOOKLET PPI KASTAMONU



Persiapan Keberangkatan

1. Mencari kenalan mahasiswa yang telah di Turki. Bagian ini sangat diperlukan karena ada beberapa dokumen yang hanya bisa didapatkan oleh mahasiswa yang telah di Turki seperti asuransi kesehatan dari Turki dan surat tempat tinggal di Turki
2. Ijazah dan Transkrip Nilai. Ijazah dan transkrip merupakan dokumen paling penting untuk dapat kuliah di Turki. Kedua dokumen tersebut merupakan salah satu syarat untuk melakukan daftar ulang di kampus tujuan. Sebelum berangkat ke Turki dokumen tersebut juga di haruskan untuk dilegalisasi terlebih dahulu oleh Kementerian Pendidikan dan Kebudayaan, Kementerian Hukum dan HAM dan Kementerian Luar Negeri RI. Untuk prosedur legalisasi akan di jelaskan di sub bab selanjutnya.
3. Visa pelajar

Pembuatan visa pelajar hanya dapat dilakukan di Kedutaan Besar Turki yang berada di Jakarta. Untuk pembuatan visa pelajar ada prosedur yang harus dilakukan antara lain :

A. Mendaftar ke website resmi kedutaan besar Turki

<https://www.konsolosluk.gov.tr/Visa> untuk membuat janji kedatangan ke Kedubes Turki di Jakarta.

B. Siapkan dokumen yang diperlukan, antara lain :

- Foto biometrik background putih ukuran 5x5 sejumlah 5 buah
- Paspor
- Formulir yang telah di isi di website kedubes
- Surat izin orang tua apabila dibawah 18 tahun
- Fotokopi kk
- Fotokopi ijazah asli
- Fotokopi ijazah yang sudah disetarakan di KEMLU
- Income statement/sponsorship letter/rekening koran 6 bulan terakhir
- LoA (Letter of Acceptance)
- Asuransi kesehatan
- Surat tempat tinggal di Turki
- Fotokopi ikamet penjamin di Turki
- Tiket keberangkatan (apabila sudah membeli)

C. Bawa semua dokumen tersebut ke Kedubes Turki di Jakarta saat telah mendapat tanggal janji kedatangan dan membawa uang sebesar 60 dollar untuk biaya membuat visa

MORE ON THE
OTHER SIDE

Persiapan Keberangkatan

4. Kartu ATM. Kartu debit atau kredit dari Indonesia yang berlogo Master Card atau VISA dapat digunakan selama berada di Turki. Pastikan sebelum berangkat ke Turki untuk menghubungi pihak bank yang dimiliki untuk mengaktifkan transaksi luar negeri. Kartu inilah yang akan menjadi media transfer uang dari orang yang membiayai.

5. Perlengkapan pribadi. Bawalah perlengkapan pribadi secukupnya agar tidak melebihi jatah bagasi pesawat yang telah ditentukan oleh maskapai seperti obat – obatan, bumbu makanan atau pakaian ganti, dll.

6. Tiket keberangkatan. Belilah tiket pesawat dari maskapai yang menurut anda nyaman dan sangat disarankan untuk memilih tanggal keberangkatan yang disesuaikan dengan tanggal daftar ulang kampus.

7. Menginfokan Kedatangan. Menginformasikan kedatangan setelah mengetahui tanggal dan waktu kedatangan yang tertera di tiket pesawat, teman-teman diharapkan segera menginformasikan ke pihak PPI Turki atau pihak PPI wilayah mengenai jadwal keberangkatan dan kedatangan di kota tujuan serta informasi penting identitas diri. Daftar informasi data diri yang terkumpul akan disalurkan ke KJRI atau KBRI untuk keperluan pendataan penduduk Indonesia yang ada di Turki

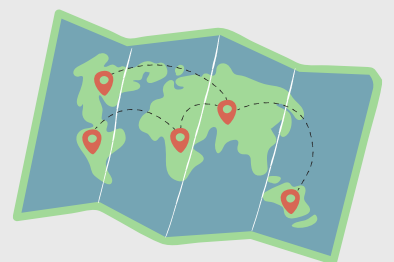

B. Kedatangan di Turki

Setibanya di Turki, beberapa hal yang perlu dilakukan adalah sebagai berikut :

No.1

Menghubungi contact person yang ada di kota tujuan

No.2

Mengecek cap imigrasi

No.3

Menuju alamat tempat tinggal

No.4

Mendaftar ulang di kampus tujuan

no.5

Membuat Ikamet

No.6

Membuat Denllik (penyetaraan ijazah)

C. TEMPAT TINGGAL

A. Asrama

Di Turki terdapat 2 jenis asrama yaitu asrama pemerintah dan swasta. Asrama yang punya pemerintah biasa disebut KYK (Yüksek Öğrenim Kredi ve Yurtlar Kurumu). Harga asrama ini berkisar 300- 400TL per bulannya. Di dalam biaya tersebut sudah termasuk sarapan pagi dan makan malam. Setiap kamar diisi oleh 2 – 4 orang dan setiap orang mendapat 1 tempat tidur dan 1 lemari. Pihak asrama juga menyediakan Çalışma Odası (ruang belajar) khusus, Televizyon Salonu (ruang menonton tv), dan Çamaşır Yıkama (ruang laundry). Tersedia fasilitas internet gratis, air panas, AC, dan penghangat ruangan. Untuk penggunaan internet, setiap penghuni asrama memiliki username dan password masing-masing. Selain itu yang harus diperhatikan sebagai penghuni asrama pemerintah adalah batas jam keluar malam (batas akhir adalah jam 12). Apabila hendak keluar dan masuk asrama disediakan pemindai sidik jari yang ada pada pintu gerbang.

Asrama swasta berbeda – beda untuk fasilitas yang ada. Makanan yang disediakan 3 kali sehari tanpa menggunakan sistem kupon. Terdapat asrama yang biaya sewanya lebih mahal ataupun lebih murah dari asrama pemerintah. Hal ini bergantung pada fasilitas yang didapat. Biaya sewa untuk sebuah kamar asrama swasta berkisar antara 450-1500 TL

C. TEMPAT TINGGAL

B. Rumah/Apartemen

Rumah / Apartemen di Turki biasanya terdapat tulisan 1+1, 2+1, 3+1 dan yang lainnya. 3+1 bermakna 3 kamar tidur ditambah dengan 1 ruang tamu, semua jenis apartemen tersebut tersedia kamar mandi dan dapur. Kamar mandi dan WC ada yang digabung menjadi satu tetapi ada juga yang terpisah. Dapur bisa jadi digabung dengan ruang tamu tapi ada juga yang terpisah. Satu apartemen biasanya dihuni 1-5 orang atau lebih. Biaya sewa untuk sebuah rumah apartemen berkisar antara 600-1800 TL menyesuaikan dengan tipe, fasilitas perabotan yang ada di dalamnya dan di daerah mana letak apartemen tersebut. Untuk menyewa rumah, bisa dengan dua cara yaitu langsung ke pemilik rumah atau melalui kontraktor (Emlakçı - mediator antara pemilik rumah dan yang mau menyewa), menyewa rumah melalui kontraktor terbilang lebih mudah dibandingkan mencari langsung pemilik rumahnya (karena pemilik rumah cenderung mengiklankan rumahnya melalui kontraktor), namun menyewa rumah melalui kontraktor akan dikenakan biaya komisi atau upah.

D. REGISTRASI & PAJAK HP

WWW.TURKIYE.GOV.TR

Turki memiliki kebijakan bagi yang membawa hp dari luar Turki maka di haruskan untuk mendaftarkan IMEI hp nya.

Jika tidak didaftarkan dalam waktu 120 hari, IMEI hp tersebut akan terblokir dan tidak dapat digunakan lagi.

Untuk bisa mendaftarkan IMEI hp, diharuskan untuk memiliki T.C Kimlik atau nomer ikamet dan setelah itu dapat mendaftarkan IMEI nya melalui www.turkiye.gov.tr

dan membayar 2006,2 TL. Untuk pembelian kartu perdana, dokumen yang harus disiapkan hanya Ikamet (bagi yang sudah punya) kalau belum punya ikamet bisa memakai paspor akan tetapi setelah 3 bulan, identitas kartu perdana harus diperbarui menggunakan Ikamet.

Biaya pembelian kartu perdana kisaran 150-200 TL.

Pilihan penyedia layanan kartu perdana ada 3 pilihan yaitu Turk Telekom, TurkCell dan Vodafone.

E. IKAMET

Ikamet merupakan kartu izin tinggal yang harus dimiliki semua mahasiswa yang belajar di Turki. Jenis Ikamet yang dimiliki oleh mahasiswa adalah Ikamet pelajar. Siapapun yang sudah memiliki Ikamet, maka akan mudah untuk mendapatkan akses pelayanan publik seperti membuat rekening bank dll. Prosedur yang diperlukan untuk membuat Ikamet sebagai berikut :

1.

MENDAFTAR
DAN MEMBUAT
JANJI DI
WEBSITE RESMI
IMIGRASI YAITU

WWW.E-İKAMET.GOC.GOV.TR



2..

Mengisi semua
data diri yang
diperlukan di
website
tersebut.

3.

1. Menyiapkan beberapa dokumen, yaitu :
2. Formulir janji yang telah di buat di website
3. Surat keterangan aktif mahasiswa
4. Surat keterangan TOMER (bagi yang masih TOMER)
5. Asuransi kesehatan
6. Paspor
7. Fotokopi paspor
8. Fotokopi stempel imigrasi
9. Fotokopi visa
10. Surat asrama/surat rumah yang distempel notaris Turki
11. Foto biometrik 5 lembar
12. Fatura gas/air/listrik (bagi yang tinggal dirumah)
13. Nota pembayaran ikamet (didapatkan setelah membayar ikamet)

4.

SETELAH
DOKUMENNYA
TELAH SIAP,
BAYARLAH
IKAMET NYA DI
KANTOR PAJAK
TURKI ATAU
BIASA DISEBUT
VERGI DAIRESI DI
KOTA MASING –
MASING
SEJUMLAH 130 TL.

5.

Setelah membayar pajak, maka akan mendapatkan tanda terima pembayaran ikamet. Bawa nota pembayaran ikamet bersama dengan dokumen yang telah disebut di atas ke kantor imigrasi wilayah atau biasa disebut Göç İdaresi Müdürlüğü untuk diserahkan ke pihak imigrasi.

6.

Setelah semua dokumen diterima oleh pihak imigrasi, maka akan mendapatkan ikamet sementara dan ikamet yang asli akan dikirim ke alamat rumah yang telah didaftarkan ke imigrasi.



F. Pembuatan Denklik

Denklik adalah dokumen penyetaraan ijazah. Dokumen ini sangat dibutuhkan oleh seluruh mahasiswa asal luar negeri yang berkuliah di Turki. Tanpa dokumen ini, mahasiswa bisa dieliminasi dari lembaga pendidikannya atau bahkan tidak boleh mengikuti wisuda walaupun dia telah menyelesaikan pendidikannya.

Prosedur pembuatan denklik dibagi menjadi 2 tahap. Tahap saat di Indonesia dan saat di turki

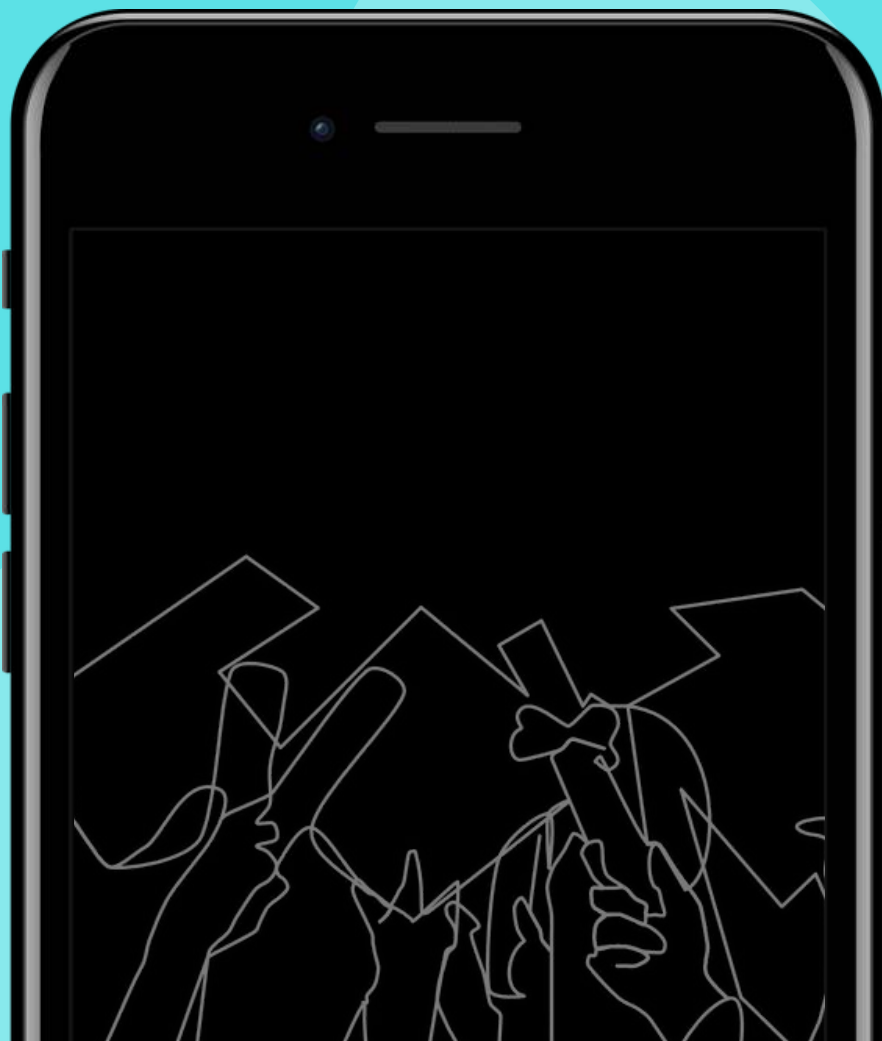

1. Pada tahap di Indonesia, beberapa dokumen yang perlu disiapkan adalah :

- Ijazah asli dan fotokopi yang telah dilegalisasi oleh sekolah
- Ijazah terjemah bahasa Inggris atau Turki
- Transkrip nilai semester 1 – 6

Setelah semua dokumen di atas lengkap, prosedur yang harus dilakukan adalah

- 1** Membawa semua dokumen tersebut ke KEMENDIKBUD daerah sekolah asal bagi SMA/SMK dan ke KEMENAG daerah sekolah asal bagi MA/pesantren untuk dilegalisasi. Syarat untuk legalisasi di KEMENDIKBUD cukup membawa KTP dan dokumennya.
- 2** Setelah itu, bawa semua dokumen yang telah dilegalisasi tersebut ke KEMENKUMHAM untuk dilegalisasi kembali. Untuk info legalisasi di KEMENKUMHAM bisa akses di <https://legalisasi.ahu.go.id/> .
- 3** Kemudian yang terakhir, bawa kembali semua dokumen yang telah dilegalisasi KEMENKUMHAM ke KEMLU untuk dilegalisasi kembali. Untuk info legalisasi di KEMLU bisa akses di <https://kemlu.go.id/>.





2. Pada tahap di Turki, hal yang perlu dilakukan adalah sebagai berikut

1. Membawa semua dokumen yang telah dilegalisasi oleh kementrian di Indonesia ke KBRI Ankara untuk distempel. Sebelum datang ke KBRI Ankara diharuskan untuk membuat janji dengan menghubungi pihak KBRI Ankara
2. Setelah mendapat stempel dari KBRI Ankara, dokumen bisa dibawa ke Kantor Direktorat Pendidikan Nasional Provinsi tempat tujuan kuliah kalian atau biasa dikenal dengan sebutan "Valilik İl Milli Eğitim Müdürlüğü". Dokumen yang diperlukan untuk pembuatan denklik :
 - Paspor
 - Ikamet
 - Ijazah dan transkrip asli semester 1-6
 - Semua dokumen yang telah distempel KBRI Ankara
 - Ijazah dan transkrip terjemah Turki
 - Öğrenci Belgesi/Surat Keterangan Mahasiswa terbaru

Pembuatan denklik diharuskan untuk membuat online başvuru atau janji online melalui <https://edenklik.meb.gov.tr>.

Denklik

Untuk melewati seluruh prosedur di tahap Indonesia dengan mudah, calon mahasiswa dapat menyelesaikan legalisasi kementerian - kementerian melalui notaris yang bekerja di wilayah Jabodetabek (Jakarta, Bogor, Depok, Tangerang & Bekasi). Kalian cukup mendatangi notaris setempat dan memintanya untuk melegalisasikan seluruh dokumen yang dibutuhkan untuk pengurusan "Denklik Belgesi" sampai ke pihak Kemenkumham & Kemenlu. Jasa ini biasanya menarik biaya kisaran Rp. 300,000.00 sampai Rp. 500,000.00 per halaman dokumennya.





G.

REKENING BANK

Bagi yang ingin membuat rekening bank Turki, syarat yang harus dipenuhi adalah sebagai berikut :

1. Telah mendapatkan Ikamet
2. Telah mendaftarkan alamat ke departemen kependudukan atau biasa disebut Nüfus ve Vatandaşlık Müdürlüğü. Untuk info pendaftarannya bisa di cek di website www.nvi.gov.tr

Bagi yang telah memenuhi syarat tersebut, bisa mendatangi bank yang diinginkan dan menyerahkan Ikamet ke costumer service.

Kontak Kedutaan
Besar Republik
Indonesia (KBRI)
Ankara Turki

+90 312 438 21 90 – 92
+90 312 438 21 93

Website :
kemlu.go.id/ankara/id
Email :
ankara.kbri@kemlu.go.id
kbriank@ttmail.com

Konsulat Jenderal
Republik Indonesia (KJRI)
Istanbul Turki

+90 212 674 8626
+90 212 674 8686

Website :
kemlu.go.id/istanbul/id
Email :
istanbul.kjri@kemlu.go.id

KBRI

KJRI

Valilik/ Kantor Gubernur

- Kantor Gubernur–
Zonguldak :
0 372 253 46 54
zonguldak@icisleri.gov.tr
- Kantor Gubernur–
Kastamonu :
0 366 214 11 22
valilik@kastamonu.gov.tr
- Kantor Gubernur–
Karabuk :
0 370 413 04 00
bilgi@karabuk.gov.tr
- Kantor Gubernur–Bartın
: 0 378 227 10 43
basin@bartin.gov.tr

Göç İdaresi/ Kantor İmigrasi

- Kantor İmigrasi–
Zonguldak :
0 372 222 11 55
zonguldak@goc.gov.tr
- Kantor İmigrasi–
Kastamonu :
0 366 222 20 47
kastamonu@goc.gov.tr
- Kantor İmigrasi–
Karabuk :
0 370 412 78 44
karabuk@goc.gov.tr
- Kantor İmigrasi–Bartın
: 0 378 227 65 33
bartin@goc.gov.tr

- Ambulans : 112
- Polisi : 155
- Polisi (Zabita) : 153
- Polisi (Jandarma) :
156
- Penjaga Pantai : 158
- Pemadam
Kebakaran : 110
- Keracunan : 114
- Kebakaran di Hutan
: 177
- Informasi COVID-19
: 184
- Kerusakan Air : 185
- Kerusakan Listrik :
186
- Kerusakan Gas : 187

BAB 4

SERBA- SERBI PPI KASTAMONU

BOOKLET PPI KASTAMONU



A. SEKILAS TENTANG PPI KASTAMONU

PPI Kastamonu diresmikan pada tanggal 17 Januari 2017. Sebelumnya para pelajar Indonesia di Kastamonu berada di bawah naungan PPI Samsun hingga mulai mandiri pada tanggal diresmikannya. Sejak awal berdirinya PPI Kastamonu berada langsung dibawah koordinasi PPI Turki, dengan saudara Dzulkifli Aziz sebagai ketua pada periode pertamanya. Hingga saat ini PPI Kastamonu telah melewati lima periode. Berikut adalah ketua dari setiap periodenya:

- 2017 - 2018 : Dzulkifli Aziz
- 2018 - 2019 : Fiqhy Radiyya Purnama
- 2019 - 2020 : Yasin Mubarok
- 2020 - 2021 : Ismail Haidar
- 2021 - 2022 : Muhammad Syukri

**PADA MASA AWAL BERDIRINYA PPI
KASTAMONU HANYA MENAUNGI KOTA
KASTAMONU SENDIRI DIKARENAKAN JUMLAH
PELAJAR YANG BELUM SEBANYAK SEKARANG
DAN BELUM TERDETEKSINYA PARA PELAJAR
DARI KOTA TERDEKAT.**

**SEIRING BERJALANNYA WAKTU PARA PELAJAR
YANG DATANG KE KASTAMONU TERUS
BERTAMBAH DAN PPI KASTAMONU JUGA TERUS
BERKEMBANG, PARA PELAJAR YANG BERADA DI
KOTA TERDEKAT SEPerti KARABÜK,
ZONGULDAK, DAN BARTIN IKUT TERDETEKSI
DAN MULAI BERGABUNG DENGAN PPI
KASTAMONU .**

**HINGGA SEKARANG TOTAL ANGGOTA PPI
KASTAMONU BERJUMLAH 126 ORANG.**

- Kastamonu : 60
- Karabük : 38
- Zonguldak : 9
- Bartın : 19

PPI KASTAMONU SEBAGAI ORGANISASI PELAJAR DI TURKI MEMILIKI TUJUAN UNTUK MEWUJUDKAN PERHIMPUNAN YANG BERIMAN DAN BERTAQWA KEPADA ALLAH SWT, BERIBADAH BENAR, BERAKHLAK MULIA, MEMILIKI FISIK YANG SEHAT DAN KUAT, BERWAWASAN LUAS DI BIDANG AKADEMIK MAUPUN NON-AKADEMIK, MANDIRI DAN BERTANGGUNG JAWAB, MENCINTAI ALQUR'AN SEJAHTERA MENSEJAHTERAKAN, DAN BERMANFAAT BAGI SELURUH MANUSIA DI LINGKUP NASIONAL DAN INTERNASIONAL.

SETIAP TAHUNNYA PPI KASTAMONU MEMILIKI PROGRAM KERJA YANG DIWUJUDKAN DALAM KEGIATAN-KEGIATAN AKTIF MAUPUN PASIF YANG DIORGANISIR LANGSUNG OLEH DIVISI-DIVISI YANG BERBEDA, DIANTARANYA:

- Divisi Advokasi dan Hubungan Masyarakat (adhum)
- Divisi Akademik
- Divisi Pengembangan Sumber Daya Manusia (PSDM)
- Divisi Informasi dan Komunikasi (infokom)
- Divisi Keagamaan
- Divisi Sosial Budaya dan Wirausaha
- Divisi Jasmani dan Kesehatan

B. KEGIATAN DAN DOKUMENTASI

PPI Kastamonu juga memiliki beragam kegiatan yang seru dan mengedukasi di dalamnya.

Berikut adalah beberapa dokumentasi kegiatan dari PPI Kastamonu



Senam Sehat...

INDONESIA



Hari Batik Nasional...
Merdeka!





Tarhib Ramadhan...



Lebaran bareng....







Meet Up dulu guys...



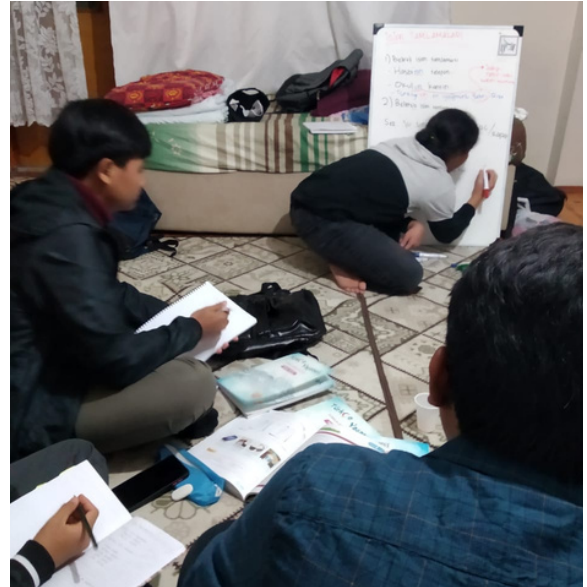

Suasana di kelas Tömer...



Musim dingin?
Gak masalah...



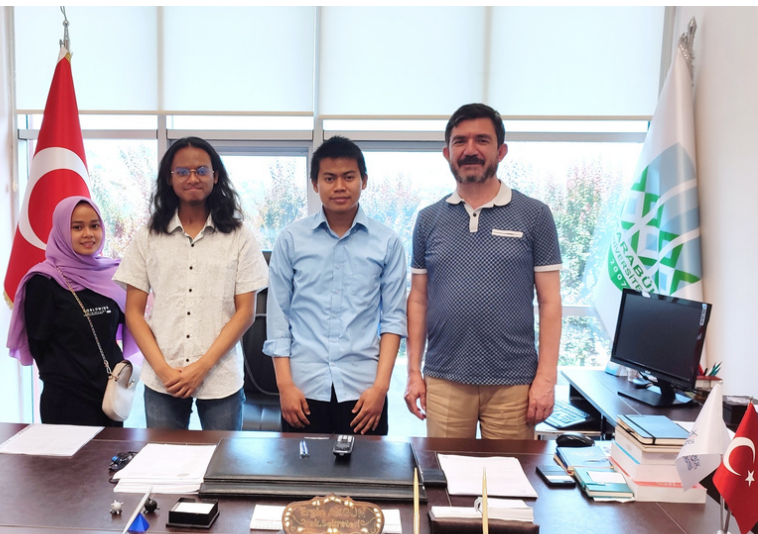
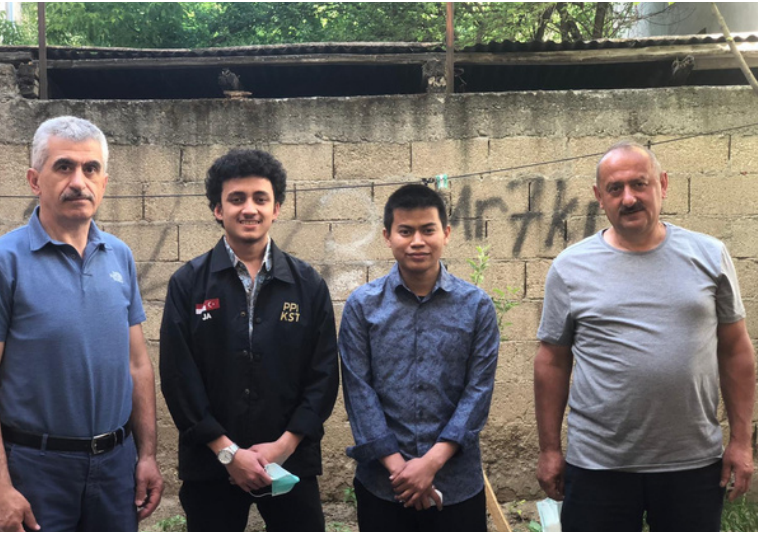

Kunjungan Silaturrahmi...





Tim MUSTA...





Family Time!



Family Time!





Indahnya Kebersamaan...

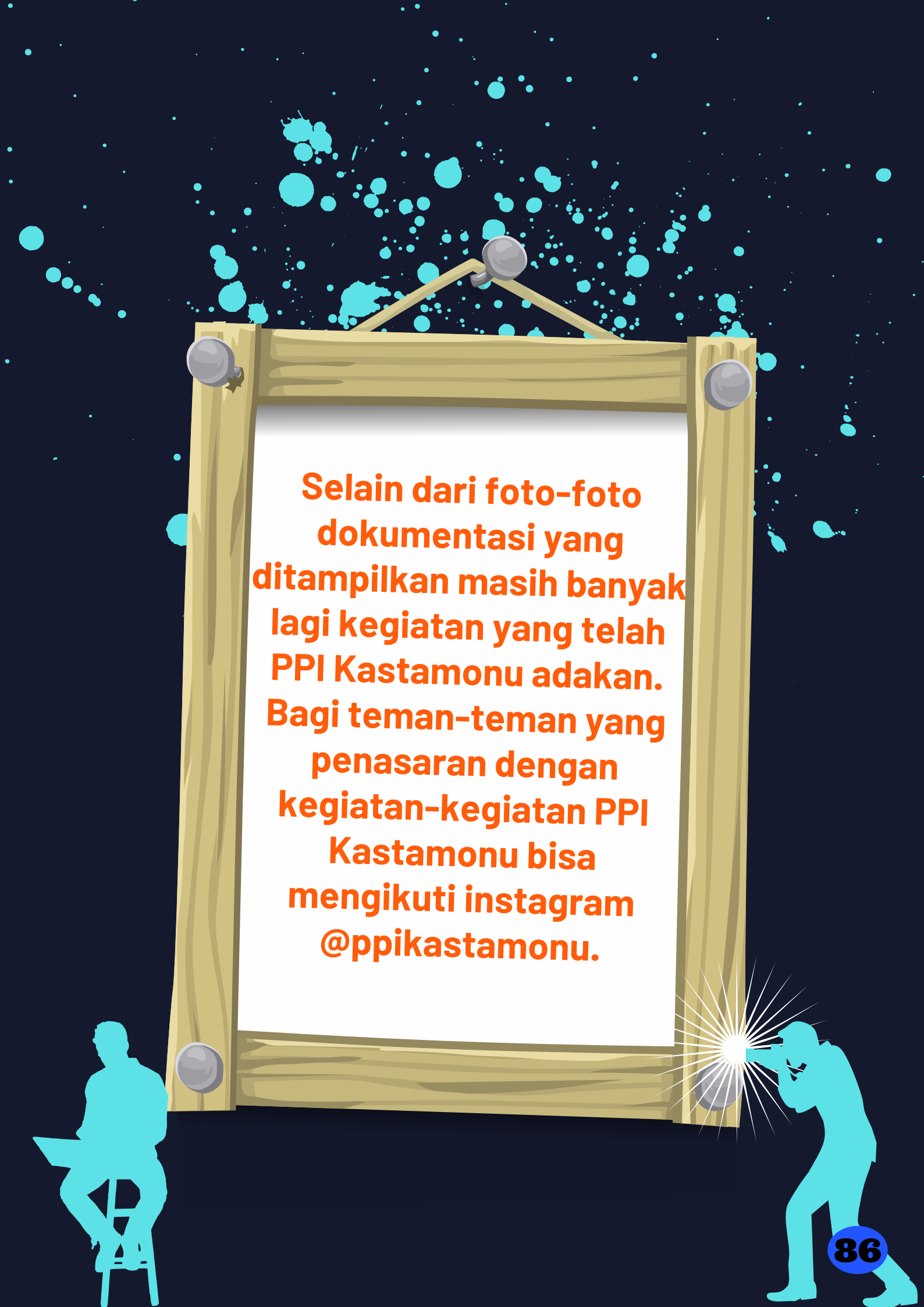

Selain dari foto-foto dokumentasi yang ditampilkan masih banyak lagi kegiatan yang telah PPI Kastamonu adakan. Bagi teman-teman yang penasaran dengan kegiatan-kegiatan PPI Kastamonu bisa mengikuti instagram @ppikastamonu.



C. Mahasiswa
PPI Kastamonu



Wilayah Kastamonu

Members

Abdullah Azam
 Abiesa Analistiana
 Ahda Sabila
 Ahmad Rabbani Haris
 Ahmad Samhan Daud
 Ahmad Syamil
 Aisyah Asma Fadhlina
 Aisyah Farhanah
 Ammar Arasy Abdul Azhiem
 Andhika Mohamad Qolbi
 Sukmajati
 Annisa Nur Tsabita
 Aswar Anas
 Auliya Azzahra Nazar
 Azmi Muhammad Faisal
 Dea Amalia Amanda
 Dela Aulina Putri Kinanti
 Eksi Pramuditha
 Fadhilah Ruhama'U baini
 Muhammad Danil
 Muhammad Hamzah Arman
 Yasin Mubarak

Fathimah Siddiqoh
 Fiqhy Rodhiyya Purnama
 Furqon Zaki Lumanto
 Hilwa Nurfiqriah Al-Islam
 Hanafi
 Irshadi Makarim Widodo
 Ismail Haidar Rabbani
 Khayrul Haq Mahmuddin
 Kholid Mawardi
 Laega Pasanrang Muhamad
 Ridha
 Lazuardi Fadhlan Arrazy
 Lutfi Azzam Musthafa
 Mega Lestari Abadi
 Miska Alfi Humaida
 Mohammad Ismail
 Abdurrohman
 Muhamad Zihad Akmal
 Muhammad Akmal Fuadi
 Muhammad Bahi Adzkiya Zaen
 Usamah shofiyurrahman

Muhammad Danil
 Muhammad Hamzah Arman
 Muhammad Imam Ismail
 Muhammad Iqbal Thoriq
 Muhammad Roja Alfatih
 Muhammad Syahid Ridho
 Muhammad Ulinnuha
 Muhammad Uswatul Haq
 Hidayat
 Mutiara Yulinar Pribadi
 Nabila Haya Qonita
 Rakha Rasyid Raditya
 Rayhan Nursyihab
 Rayhan Rizqi Firdaus
 Rizqi Adillah Sutiana
 Sarah Khaulah Kossay
 Sofia Akhmad
 Syafiq Abdul Ghoni
 Syifaul Hasanah
 Tsarah As Syifa
 Umair Arasy Abdul Azhiem



Wilayah Zonguldak

Members

Adrin Aisyahsusara
Aris Muhammad Taufiq
Faridatul Mufidah
Muhammad Tahsinul Udzma
Muhammad Fadli Azim
Novita Damayanti
Rayyan Taufik Alwi Alhaddad
Rifqah Khairunnisa
Muhammad Haitsam Izzuddin
Azman



Wilayah Bartın

Members

Aditya Febrian	Rahma Diana
Ashifa Dilla Rahmawati	Rizal Setiadi
Auliya Imtihani Muyasaroh	Rizkia Amania Mansyur
Ihsan Aulia Pradana	Roisatullabibah
Laily roudhotul jannah	Sandy Maulaa Risnandy
Nabilah Agil	Syalwa Nabila
Nur Atqiya Maulidia	Taufik Arianto
Nur Najmi Anggraeni	Qori Setiawati
Putri Maharani	Zidny Ilahiyal Husna
Raden Muhammad Ilham Jibrail	



Wilayah Karabük

Members

Andriansyah	Muhammad Daffa Zahran
Arsy Shakila Putri	Muhamad Fadhlurahman Faishol
Aldy Muhmilana Fahreza	Muhammad Sayyidas Sadat
Ahmad Syauqy Ahnan	Muhammad Syukri
Elisabet Orpa Keiya	Muhammad Tsabbıt Aqdam
Farras Muhammad Ghazy	Muhammad Yahya
Fathiyah Afifah	Muhammad Wildan Hasan
Haikal Izrail	Nur Atikah Rahmah Karepesina
Hasbiy Robbiy	Nurmiswari Irsyad
Ilham Akbar Al Abrory	SyafriI NurfadhiIah
İmam mujahid pataroni	Syah Viali
İndah Iryanti Yahya	Yogi Iqram Sibuea
İsni awaliaa	Zainab Husna Amany
Lollyta Chesary Irawan	Aldy Saputra subandi
Meisar Cakra Al Hakim	Faisal Akbar
Moh Al-fayed Mughnii	Damarkunsi Maja sius
Mohamad Alfin Izulhaq	Muhammad Rauf
Mohamad Sobrun Jamil	Rudi Saputra
Muhammad Annaba Ibadurrahman	Ahmad Syauqy Ahnan