

 **WORKTEAM<sup>®</sup>**

**VESTUARIO LABORAL WORKWEAR | 2025**  
[WWW.WORKTEAM.COM](http://WWW.WORKTEAM.COM)



# WORKTEAM

Dedicados a la excelencia en cada puntada y cada detalle, en WORKTEAM redefinimos la conexión entre pasión, creatividad y ropa de trabajo.

En un mundo donde la pasión es la chispa que enciende la innovación, y la creatividad es la expresión de nuestro entusiasmo, en WORKTEAM vivimos y respiramos estos principios. Día tras día, durante muchos años, hemos invertido nuestra pasión y entusiasmo en nuestro trabajo, con un objetivo claro: hacer que tu vestuario laboral sea más seguro, cómodo y atractivo.

El esfuerzo incansable, la búsqueda constante de mejorar y la habilidad para crear son las fuentes de inspiración que impulsan nuestro catálogo, donde encontrarás la mejor selección de ropa de trabajo para tu día a día.

Este mensaje no solo se dirige a la sociedad en su conjunto, sino también a nuestros valiosos clientes y usuarios de la ropa de trabajo WORKTEAM. Durante dos años desafiantes, hemos enfrentado adversidades como nunca antes. Hoy, superada esa situación, nuestro espíritu perseverante nos guía.

Así como la sociedad ha demostrado su capacidad de resistir, nuestras prendas también deben hacerlo. Diseño, comodidad y atractivo son esenciales, pero la seguridad es nuestra prioridad. Tu seguridad es nuestra responsabilidad.

Por eso, cuidamos meticulosamente cada detalle en el proceso de creación de cada producto, desde los primeros bocetos de diseño hasta su acabado final. Prestamos atención minuciosa a todas las propiedades y prestaciones de nuestros productos, para garantizar que estés protegido en todo momento.

En este nuevo catálogo, encontrarás calidad, fiabilidad y seguridad en nuestros productos existentes y en las nuevas incorporaciones. Estamos pensando en ti y en tu seguridad, con prendas capaces de resistir cualquier desafío. En WORKTEAM, creamos no solo ropa de trabajo, sino un vínculo entre la pasión, la creatividad y tu protección.

Nuestros productos se venden a través de una red mundial de distribuidores locales.

Para más información sobre productos o para encontrar su distribuidor más cercano, contáctenos.

[WWW.WORKTEAM.COM](http://WWW.WORKTEAM.COM)

Los productos WORKTEAM se mejoran constantemente y, por ello, nos reservamos el derecho a realizar cambios en productos conservando el mismo código. Según la legislación española sobre derechos de autor, las imágenes y el texto del catálogo no se puede copiar ni utilizar de otro modo sin el permiso por escrito de WORKTEAM. No somos responsables por errores de impresión.

# SUMARIO



<b>4.</b>	<b>FLÚOR</b>
<b>154.</b>	<b>PRENDAS TÉCNICAS</b>
<b>188.</b>	<b>FUTURE</b>
<b>224.</b>	<b>SPORT</b>
<b>276.</b>	<b>ROC NEIGE</b>
<b>292.</b>	<b>BÁSICOS</b>
<b>354.</b>	<b>SERVICIOS</b>
<b>418.</b>	<b>LO PEQUEÑO</b>
<b>424.</b>	<b>PROTECCIÓN Y ACCESORIOS</b>
<b>456.</b>	<b>ÍNDICE</b>



# WORKTEAM // FLÚOR

En la colección FLUOR, ponemos el foco en la seguridad, reconociendo la importancia fundamental de ser visible en tu entorno laboral. Nuestras prendas de alta visibilidad destacan en una amplia gama de colores y tejidos, asegurando que tu seguridad no dependa de la elección de tu atuendo.

En WORKTEAM, fusionamos la estética con la seguridad, la visibilidad con la protección, y la comodidad con la confianza. Nuestras prendas son la garantía definitiva para tu éxito en el trabajo.

Todas nuestras prendas cumplen con rigurosas normativas europeas, así como con certificaciones nacionales e internacionales que respaldan la calidad y, lo que es aún más importante, la funcionalidad de cada prenda. La calidad WORKTEAM está respaldada por las principales regulaciones internacionales en seguridad laboral y las agencias certificadoras más destacadas.

Así que puedes estar seguro de que tu protección no solo será visible, sino también una realidad en tu día a día laboral. La resistencia y versatilidad de nuestras prendas FLUOR están diseñadas para destacar, porque en WORKTEAM, tu seguridad es nuestra prioridad.





# FLÚOR01





NUEVO MODELO



amarillo a.v./negro



PROTEC. LLUVIA



PROTECCIÓN FRÍO



2



Cintas reflectantes discontinuas



Cremalleras impermeables

## C3515

**ALTA VISIBILIDAD EN ISO 20471. Clase 2**  
**Protección contra AMBIENTES FRÍOS EN 14058**  
**Protección contra la LLUVIA EN 343. Clase 3/1**

- Parka acolchada e impermeable en tejido Oxford, combinada con alta visibilidad y con cintas reflectantes.
- Cuello alto forrado con polar y capucha desmontable con cremallera.
- Cierre de cremallera impermeable de nylon con doble tirador.
- Solapa protectora interior vuelta en la parte superior cubriendo la cremallera.
- Un bolso de pecho interior con cremallera impermeable de nylon. Dos bolsos laterales de carga con cartera de velcro. Un bolso en el interior con cierre de velcro.
- Dos cintas reflectantes segmentadas termoadhesivas en hombros, pecho y espalda. Dos cintas cosidas en las mangas y los costados. Cinta decorativa personalizada en pecho.
- Puños elásticos en punto de canalé.
- Cordón elástico en el interior con pieza ajustable la cintura.

**Tallas: S, M, L, XL, XXL, 3XL**

Tejido Exterior: 100% Poliéster (180 g/m<sup>2</sup>)

Tejido Interior (Acolchado+Forro): 100% Poliéster (400g/m<sup>2</sup>)



amarillo a.v./negro



PROTEC. LLUVIA

PROTECCIÓN FRÍO

ALTA VISIBILIDAD



Cintas reflectantes discontinuas



Cremalleras impermeables



Mangas desmontables



NUEVO MODELO

## C3535

**ALTA VISIBILIDAD EN ISO 20471. Clase 2**  
**Protección contra AMBIENTES FRÍOS EN 14058**  
**Protección contra la LLUVIA EN 343. Clase 3/1**

- Piloto acolchada e impermeable en tejido Oxford, con mangas desmontables por medio de cremalleras impermeables.
- Combinada con alta visibilidad y con cintas reflectantes.
- Cuello alto forrado con polar y capucha desmontable con cremallera.
- Cierre de cremallera impermeable de nylon.
- Solapa protectora interior vuelta en la parte superior cubriendo la cremallera.
- Un bolso de pecho y dos laterales interiores con cremalleras impermeables de nylon. Un bolso en el interior con cierre de velcro.
- Dos cintas reflectantes segmentadas termoadhesivas en hombros, pecho y espalda. Dos cintas cosidas en las mangas y los costados. Cinta decorativa personalizada en pecho.
- Puños y bajo elásticos en punto de canalé.

**Tallas: S, M, L, XL, XXL, 3XL**

Tejido Exterior: 100% Poliéster (180 g/m<sup>2</sup>)

Tejido Interior (Acolchado+Forro): 100% Poliéster (400g/m<sup>2</sup>)



amarillo a.v./negro



EN ISO 20471



Cintas reflectantes discontinuas



NUEVO MODELO

## C3595

**ALTA VISIBILIDAD EN ISO 20471**

- Chaqueta Workshell ligera con interior técnico, combinada con alta visibilidad y con cintas reflectantes.
- Cuello alto con cierre de cremallera de nylon.
- Solapa protectora interior vuelta en la parte superior cubriendo la cremallera.
- Un bolso de pecho y dos laterales interiores con cierre de cremallera de nylon.
- Dos cintas reflectantes segmentadas termoadhesivas en hombros, pecho y espalda. Dos cintas cosidas en las mangas y los costados. Cinta decorativa personalizada en pecho.
- Puños y bajo elásticos en punto de canalé.

**Tallas: S, M, L, XL, XXL, 3XL**

Tejido: 100% Poliéster (170 g/m<sup>2</sup>)





## C8210

### ALTA VISIBILIDAD EN ISO 20471. Clase 2

- Cazadora reversible acolchada.
- Cuello alto con cierre de cremallera de nylon.
- Solapa protectora cubriendo la cremallera.
- Ribeteado con bias elástico a contraste.
- Exterior: Combinado con alta visibilidad y cintas reflectantes segmentadas.
  - Un bolso de pecho interior con cierre de cremallera. Dos bolsos laterales interiores con cierre de cremallera.
  - Dos cintas reflectantes segmentadas termoadhesivas en pecho, espalda y mangas.
  - Colgador en la parte trasera del cuello.
- Interior: Acolchado respunteado.
  - Dos bolsos laterales interiores con cierre de cremallera.

### Tallas: S, M, L, XL, XXL, 3XL

Tejido Exterior: 100% Poliéster (140 g/m<sup>2</sup>)

Tejido Interior (Acolchado+Forro): 100% Poliéster (225 g/m<sup>2</sup>)



amarillo a.v./marino

naranja a.v./marino





- ▶ Cazadora C8210
- ▶ Pantalón C2718
- ▶ Zapato P3013

- ▶ Cazadora C8210
- ▶ Pantalón C2718
- ▶ Zapato P3013



- Chaleco C8250
- Pantalón B4031
- Bolsa WFA403
- Zapato P3013



EN ISO 20471

Cintas reflectantes  
discontinuasPrenda  
reversible

## C8250

### ALTA VISIBILIDAD EN ISO 20471. Clase 1

- chaleco reversible acolchado.
  - Cuello alto con cierre de cremallera de nylon.
  - Solapa protectora cubriendo la cremallera.
  - Ribeteado con bias elástico a contraste.
- Exterior:** Combinado con alta visibilidad y cintas reflectantes segmentadas.
- Dos bolsos laterales interiores con cierre de cremallera.
  - Un bolso de pecho interior con cierre de cremallera.
  - Dos cintas reflectantes segmentadas termoadhesivas en pecho y espalda.
  - Colgador en la parte trasera del cuello.
- Interior:** Acolchado respuntado.
- Dos bolsos laterales interiores con cierre de cremallera.

**Tallas:** S, M, L, XL, XXL, 3XL

Tejido Exterior: 100% Poliéster (140 g/m<sup>2</sup>)

Tejido Interior (Acolchado+Forro): 100% Poliéster (225 g/m<sup>2</sup>)



naranja a.v./marino



amarillo a.v./marino



- ▶ Camiseta C9241
- ▶ Pantalón C3555
- ▶ Zapato P2902





rojo/negro  
/amarillo a.v.

verde oscuro/negro  
/amarillo a.v.

gris oscuro/negro  
/amarillo a.v.



NUEVO MODELO

EN ISO 20471



## C3555

### ALTA VISIBILIDAD EN ISO 20471. Clase 1

- Pantalón elástico tricolor combinado con alta visibilidad y cintas reflectantes segmentadas.
- Dos bolsos de abertura inclinada en los costados, dos bolsos laterales de plastón con cierre de cremallera y bolsos superpuestos. Dos bolsos traseros interiores.
- Cortes decorativos con pinza en rodilla.
- Dos cintas reflectantes segmentadas termoadhesivas en perneras.
- Cinta decorativa personalizada en bolso de pernera.
- Elástico en los laterales de la cintura.
- Trabillas anchas.
- Detalles reflectantes.
- Cierre de botón metálico y bragueta de cremallera.



Cintas  
reflectantes  
discontinuas



Modelo unisex

### Tallas: S, M, L, XL, XXL, 3XL

Tejido contraste: 92% Poliéster 8% Elastano (200 g/m<sup>2</sup>)  
Tejido A.V.: 95% Poliéster 5% Elastano (260 g/m<sup>2</sup>)



negro/amarillo a.v.



NUEVO MODELO

EN ISO 20471



## C3550

### ALTA VISIBILIDAD EN ISO 20471. Clase 1

- Pantalón elástico combinado con alta visibilidad y cintas reflectantes segmentadas.
- Dos bolsos de abertura inclinada en los costados, dos bolsos laterales de plastón con cierre de cremallera y bolsos superpuestos. Dos bolsos traseros interiores.
- Cortes decorativos con pinza en rodilla.
- Dos cintas reflectantes segmentadas termoadhesivas en perneras.
- Cinta decorativa personalizada en bolso de pernera.
- Elástico en los laterales de la cintura.
- Trabillas anchas.
- Detalles reflectantes.
- Cierre de botón metálico y bragueta de cremallera.



Cintas  
reflectantes  
discontinuas



Modelo unisex

### Tallas: S, M, L, XL, XXL, 3XL

Tejido contraste: 92% Poliéster 8% Elastano (200 g/m<sup>2</sup>)  
Tejido A.V.: 95% Poliéster 5% Elastano (260 g/m<sup>2</sup>)



naranja a.v./gris oscuro

amarillo a.v./gris oscuro



Cintas reflectantes discontinuas



EN 14058  
PROTECCIÓN FRÍO



EN ISO 20471  
2



## S9211

**ALTA VISIBILIDAD EN ISO 20471. Clase 2**  
**Protección contra AMBIENTES FRÍOS EN 14058. Clase 1**

- Chaqueta Workshell de alta visibilidad combinada con cintas reflectantes.
- Cuello alto y capucha enrollable con cordón para ajustar.
- Cierre de cremallera de nylon de cierre invertido.
- Solapa protectora interior vuelta en la parte superior cubriendo la cremallera.
- Dos bolsos laterales interiores con cremalleras de nylon. Un bolsillo en pecho y otro en la manga con cierre de cremallera.
- Cintas reflectantes segmentadas termoadhesivas en pecho, hombros, espalda y mangas. Dos cintas cosidas en los costados y en la espalda. Cinta decorativa personalizada en una manga.
- Bocamanga ajustable con velcro.
- Cordón elástico con pieza ajustable en el bajo.
- Tejido corta vientos, repelente al agua y resistente al desgarrar con membrana interior transpirable y aislante e interior de alta capacidad térmica. Forro de rejilla en delantero.

**Tallas: S, M, L, XL, XXL, 3XL**

Tejido: 100% Poliéster (350 g/m<sup>2</sup>)



amarillo a.v./gris oscuro

naranja a.v./gris oscuro



EN 343  
PROTEC. LLUVIA



EN 14058  
PROTECCIÓN FRÍO



EN ISO 20471  
2



Cintas reflectantes discontinuas

## S9261

**ALTA VISIBILIDAD EN ISO 20471. Clase 2**  
**Protección contra AMBIENTES FRÍOS EN 14058. Clase 3**  
**Protección contra la LLUVIA EN 343. Clase 3/1**

- Parka acolchada e impermeable en tejido Oxford, combinada con alta visibilidad y con cintas reflectantes.
- Cuello alto forrado con polar y capucha enrollable con cordón para ajustar.
- Cierre de cremallera de nylon oculta por solapa postiza con velcro.
- Dos bolsos laterales interiores con cremalleras de nylon. Dos bolsos de pecho interiores con cremalleras de nylon. Dos bolsos en el interior con cierre de cremallera, uno de ellos con salida para auriculares.
- Dos cintas reflectantes segmentadas termoadhesivas en hombros, pecho y espalda. Dos cintas cosidas en las mangas y los costados. Cinta decorativa personalizada en una manga.
- Bocamanga ajustable con velcro y elástico.
- Cordón elástico con pieza ajustable en el bajo.
- Acceso interior para serigrafía.
- Tejido técnico con propiedades térmicas en el interior de la espalda.

**Tallas: S, M, L, XL, XXL, 3XL**

Tejido Exterior: 100% Poliéster (130 g/m<sup>2</sup>)

Tejido Interior (Acolchado+Forro): 100% Poliéster (200 g/m<sup>2</sup>)



Workshell S9211

Pantalón C2717

Zapato P1201

Parka S9261

Pantalón C2717

Botas P1101



amarillo a.v./gris oscuro

naranja a.v./gris oscuro



Cintas reflectantes discontinuas



EN 14058

PROTECCIÓN FRÍO



EN ISO 20471

Clase 2



## S9201

**ALTA VISIBILIDAD EN ISO 20471. Clase 2**  
**Protección contra AMBIENTES FRÍOS EN 14058. Clase 1**

- Chaqueta Workshell de alta visibilidad combinada y con cintas reflectantes.
- Cuello alto con interior combinado y cierre de cremallera de cierre invertido.
- Solapa protectora interior vuelta en la parte superior cubriendo la cremallera.
- Dos bolsos laterales interiores con cremalleras.
- Dos cintas reflectantes segmentadas termoadhesivas en pecho y mangas. Dos cintas cosidas en los costados y en la espalda. Cinta decorativa personalizada en un hombro.
- Bocamanga ajustable con velcro.
- Cordón elástico con pieza ajustable en el bajo.
- Tejido corta vientos, repelente al agua y resistente al desgarro con membrana interior transpirable y aislante e interior de alta capacidad térmica. Forro de rejilla en delantero.

**Tallas: S, M, L, XL, XXL, 3XL**

Tejido: 100% Poliéster (350 g/m2)



amarillo a.v./gris oscuro

naranja a.v./gris oscuro



Diseño estilizado "slim fit"



EN ISO 20471

Clase 1



Cintas reflectantes discontinuas

## C2715

**ALTA VISIBILIDAD EN ISO 20471. Clase 1**

- Pantalón combinado con alta visibilidad y cintas reflectantes segmentadas.
- Dos bolsos de abertura inclinada en los costados, dos bolsos laterales interiores con cartera de corchete oculto. Dos bolsos traseros con pliegue inferior con cartera de corchete oculto.
- Dos cintas reflectantes segmentadas termoadhesivas en perneras. Cinta decorativa personalizada en un bolso trasero.
- Elástico en los laterales de la cintura.
- Trabillas de diferente color.
- Cierre de botón metálico y bragueta de cremallera.

**Tallas: S, M, L, XL, XXL, 3XL**

Tejido A.V.: 50% Algodón 50% Poliéster (250 g/m2)

Tejido de contraste: 65% Poliéster 35% Algodón (240 g/m2)





amarillo a.v./gris oscuro



naranja a.v./gris oscuro



EN ISO 20471



Cintas reflectantes discontinuas



## S9231

### ALTA VISIBILIDAD EN ISO 20471. Clase 1

- Chaleco Workshell de alta visibilidad combinado en hombros y costados, con cintas reflectantes.
- Cuello alto y cierre de cremallera de cierre invertido.
- Solapa protectora interior vuelta en la parte superior cubriendo la cremallera.
- Dos bolsos laterales interiores con cremalleras.
- Ribeteado con bias a contraste.
- Dos cintas reflectantes segmentadas termoadhesivas en pecho. Dos cintas cosidas en los laterales y la espalda. Cinta decorativa personalizada en un hombro.
- Tejido corta vientos, repelente al agua y resistente al desgarro con membrana interior transpirable e aislante e interior de alta capacidad térmica. Forro de rejilla en delantero.

Tallas: S, M, L, XL, XXL, 3XL

Tejido: 100% Poliéster (350 g/m2)



amarillo a.v./gris oscuro



naranja a.v./gris oscuro



EN ISO 20471



Cintas reflectantes discontinuas



TEJIDO MICROPIQUE

## C9241

### ALTA VISIBILIDAD EN ISO 20471. Clase 1

- Camiseta de alta visibilidad combinada.
- Manga corta en poliéster micropiqué con cintas reflectantes segmentadas.
- Cuello redondo con cubrecosturas interior y franjas a contraste en hombros y costados.
- Un bolso de pecho de ojal.
- Una cinta reflectante segmentada termoadhesiva en mangas y dos de distinto tamaño en pecho y espalda. Cinta decorativa personalizada en un hombro.
- Tejido fresco y ligero de alta permeabilidad al aire.
- Transpirable, de fácil secado y resistente al encogimiento.

Tallas: S, M, L, XL, XXL, 3XL

Tejido: 100% Poliéster (145 g/m2)



amarillo a.v./gris oscuro



naranja a.v./gris oscuro

EN ISO 20471



Cintas reflectantes discontinuas



## C2705

### ALTA VISIBILIDAD EN ISO 20471. Clase 1

- Bermuda combinada con alta visibilidad y cintas reflectantes segmentadas.
- Dos bolsos de abertura inclinada en los costados, dos bolsos laterales interiores con cartera de corchete oculto. Dos bolsos traseros con pliegue inferior con cartera de corchete oculto.
- Dos cintas reflectantes segmentadas termoadhesivas en perneras. Cinta decorativa personalizada en un bolso trasero.
- Elástico en los laterales de la cintura.
- Trabillas de diferente color.
- Cierre de botón metálico y bragueta de cremallera.

Tallas: S, M, L, XL, XXL, 3XL

Tejido A.V.: 50% Algodón 50% Poliéster (250 g/m2)

Tejido de contraste: 65% Poliéster 35% Algodón (240 g/m2)





Workshell S9203

Pantalón C2717



Cintas reflectantes discontinuas



negro



## S9203

**VISIBILIDAD REALZADA EN 17353. Tipo B3**  
**Protección contra AMBIENTES FRÍOS EN 14058. Clase 1/3**

- Chaqueta Workshell con cintas reflectantes.
- Cuello alto y cierre de cremallera de nylon de cierre invertido.
- Solapa protectora interior vuelta en la parte superior cubriendo la cremallera.
- Dos bolsos laterales interiores con cremalleras de nylon.
- Dos cintas reflectantes segmentadas termoadhesivas en pecho y mangas. Dos cintas cosidas en los costados y en la espalda. Cinta decorativa personalizada en un hombro.
- Bocamanga ajustable con velcro.
- Cordón elástico con pieza ajustable en el bajo.
- Tejido corta vientos, repelente al agua y resistente al desgarro con membrana interior transpirable y aislante e interior de alta capacidad térmica. Forro de rejilla en delantero.



**Tallas: S, M, L, XL, XXL, 3XL**

Tejido: 100% Poliéster (350 g/m<sup>2</sup>)



Diseño estilizado "slim fit"



Cintas reflectantes discontinuas



negro

## C2717

**VISIBILIDAD REALZADA EN 17353. Tipo B2**

- Pantalón con cintas reflectantes segmentadas.
- Dos bolsos de abertura inclinada en los costados, dos bolsos laterales interiores con cartera de corchete oculto. Dos bolsos traseros con pliegue inferior con cartera de corchete oculto.
- Dos cintas reflectantes segmentadas termoadhesivas en perneras. Cinta decorativa personalizada en un bolso trasero.
- Elástico en los laterales de la cintura.
- Cierre de botón metálico y bragueta de cremallera.

**Tallas: S, M, L, XL, XXL, 3XL**

Tejido: 65% Poliéster 35% Algodón (240 g/m<sup>2</sup>)





negro



Cintas reflectantes discontinuas



## S9263

**VISIBILIDAD REALZADA EN 17353. Tipo B3**  
**Protección contra AMBIENTES FRÍOS EN 14058. Clase 3**  
**Protección contra la LLUVIA EN 343. Clase 3/1**

- Parka acolchada e impermeable en tejido Oxford, con cintas reflectantes.
- Cuello alto forrado con polar y capucha enrollable con cordón para ajustar.
- Cierre de cremallera de nylon oculta por solapa postiza con velcro.
- Dos bolsos laterales interiores con cremalleras de nylon. Dos bolsos de pecho interiores con cremalleras de nylon. Dos bolsos en el interior con cierre de cremallera, uno de ellos con salida para auriculares.
- Dos cintas reflectantes segmentadas termoadhesivas en hombros, pecho y espalda. Dos cintas cosidas en las mangas y los costados. Cinta decorativa personalizada en una manga.
- Bocamanga ajustable con velcro y elástico.
- Cordón elástico con pieza ajustable en el bajo.
- Acceso interior para serigrafía.
- Tejido técnico con propiedades térmicas en el interior de la espalda.

**Tallas: S, M, L, XL, XXL, 3XL**

Tejido Exterior: 100% Poliéster (130 g/m<sup>2</sup>)

Tejido Interior (Acolchado + Forro): 100% Poliéster (200 g/m<sup>2</sup>)



negro



Cintas reflectantes discontinuas



## S9213

**VISIBILIDAD REALZADA EN 17353. Tipo B3**  
**Protección contra AMBIENTES FRÍOS EN 14058. Clase 1/3**

- Chaqueta Workshell con cintas reflectantes.
- Cuello alto y capucha enrollable con cordón para ajustar.
- Cierre de cremallera de nylon de cierre invertido.
- Solapa protectora interior vuelta en la parte superior cubriendo la cremallera.
- Dos bolsos laterales interiores con cremalleras de nylon. Un bolsillo en pecho y otro en la manga con cierre de cremallera.
- Cintas reflectantes segmentadas termoadhesivas en pecho, hombros, espalda y mangas. Dos cintas cosidas en los costados y en la espalda. Cinta decorativa personalizada en una manga.
- Bocamanga ajustable con velcro.
- Cordón elástico con pieza ajustable en el bajo.
- Tejido corta vientos, repelente al agua y resistente al desgarro con membrana interior transpirable y aislante e interior de alta capacidad térmica. Forro de rejilla en delantero.

**Tallas: S, M, L, XL, XXL, 3XL**

Tejido: 100% Poliéster (350 g/m<sup>2</sup>)



Cintas reflectantes discontinuas



negro



## S9233

### VISIBILIDAD REALZADA EN 17353. Tipo B3

- Chaleco Workshell con cintas reflectantes.
- Cuello alto y cierre de cremallera de nylon de cierre invertido.
- Solapa protectora interior vuelta en la parte superior cubriendo la cremallera.
- Dos bolsos laterales interiores con cremalleras de nylon.
- Ribeteado con bias elástico.
- Dos cintas reflectantes segmentadas termoadhesivas en pecho. Dos cintas cosidas en los laterales y la espalda. Cinta decorativa personalizada en un hombro.
- Tejido corta vientos, repelente al agua y resistente al desgarro con membrana interior transpirable e interior de alta capacidad térmica. Forro de rejilla en delantero.

Tallas: S, M, L, XL, XXL, 3XL

Tejido: 100% Poliéster (350 g/m2)



Cintas reflectantes discontinuas



negro



## C9243

### VISIBILIDAD REALZADA EN 17353. Tipo B3

- Camiseta de manga corta en poliéster micropiqué con cintas reflectantes segmentadas.
- Cuello redondo con cubrecosturas interior.
- Un bolso de pecho de ojal.
- Una cinta reflectante segmentada termoadhesiva en mangas y dos de distinto tamaño en pecho y espalda. Cinta decorativa personalizada en un hombro.
- Tejido fresco y ligero de alta permeabilidad al aire.
- Transpirable, de fácil secado y resistente al encogimiento.

Tallas: S, M, L, XL, XXL, 3XL

Tejido: 100% Poliéster (145 g/m2)



Cintas reflectantes discontinuas



negro



## C2707

### VISIBILIDAD REALZADA EN 17353. Tipo B2

- Bermuda con cintas reflectantes segmentadas.
- Dos bolsos de abertura inclinada en los costados, dos bolsos laterales interiores con cartera de corchete oculto. Dos bolsos traseros con pliegue inferior con cartera de corchete oculto.
- Dos cintas reflectantes segmentadas termoadhesivas en perneras. Cinta decorativa personalizada en un bolso trasero.
- Elástico en los laterales de la cintura.
- Cierre de botón metálico y bragueta de cremallera.

Tallas: S, M, L, XL, XXL, 3XL

Tejido: 65% Poliéster 35% Algodón (240g/m2)



rojo/gris oscuro



Cintas reflectantes discontinuas



## S9212

**VISIBILIDAD REALZADA EN 17353. Tipo B3**  
**Protección contra AMBIENTES FRÍOS EN 14058. Clase 1/3**

- Chaqueta Workshell combinada con cintas reflectantes.
- Cuello alto y capucha enrollable con cordón para ajustar.
- Cierre de cremallera de nylon de cierre invertido.
- Solapa protectora interior vuelta en la parte superior cubriendo la cremallera.
- Dos bolsos laterales interiores con cremalleras de nylon. Un bolsillo en pecho y otro en la manga con cierre de cremallera.
- Cintas reflectantes segmentadas termoadhesivas en pecho, hombros, espalda y mangas. Dos cintas cosidas en los costados y en la espalda. Cinta decorativa personalizada en una manga.
- Bocamanga ajustable con velcro.
- Cordón elástico con pieza ajustable en el bajo.
- Tejido corta vientos, repelente al agua y resistente al desgarrar con membrana interior transpirable y aislante e interior de alta capacidad térmica. Forro de rejilla en delantero.

**Tallas: S, M, L, XL, XXL, 3XL**

Tejido: 100% Poliéster (350 g/m<sup>2</sup>)



rojo/gris oscuro



Cintas reflectantes discontinuas



## S9202

**VISIBILIDAD REALZADA EN 17353. Tipo B3**  
**Protección contra AMBIENTES FRÍOS EN 14058. Clase 1/3**

- Chaqueta Workshell combinada con cintas reflectantes.
- Cuello alto con interior combinado y cierre de cremallera de nylon de cierre invertido.
- Solapa protectora interior vuelta en la parte superior cubriendo la cremallera.
- Dos bolsos laterales interiores con cremalleras de nylon.
- Dos cintas reflectantes segmentadas termoadhesivas en pecho y mangas. Dos cintas cosidas en los costados y en la espalda. Cinta decorativa personalizada en un hombro.
- Bocamanga ajustable con velcro.
- Cordón elástico con pieza ajustable en cintura.
- Tejido corta vientos, repelente al agua y resistente al desgarrar con membrana interior transpirable y aislante e interior de alta capacidad térmica. Forro de rejilla en delantero.

**Tallas: S, M, L, XL, XXL, 3XL**

Tejido: 100% Poliéster (350 g/m<sup>2</sup>)



- ▶ Parka S9262
- ▶ Pantalón C2716
- ▶ Zapato P3013



rojo/gris oscuro



Cintas reflectantes discontinuas



## S9232

### VISIBILIDAD REALZADA EN 17353. Tipo B3

- Chaleco Workshell combinado en hombros y costados, con cintas reflectantes.
- Cuello alto y cierre de cremallera de nylon de cierre invertido.
- Solapa protectora interior vuelta en la parte superior cubriendo la cremallera.
- Dos bolsos laterales interiores con cremalleras de nylon.
- Ribeteado con bias a contraste.
- Dos cintas reflectantes segmentadas termoadhesivas en pecho. Dos cintas cosidas en los laterales y la espalda. Cinta decorativa personalizada en un hombro.
- Tejido corta vientos, repelente al agua y resistente al desgarro con membrana interior transpirable y aislante e interior de alta capacidad térmica. Forro de rejilla en delantero.

### Tallas: S, M, L, XL, XXL, 3XL

Tejido: 100% Poliéster (350 g/m<sup>2</sup>)



rojo/gris oscuro



Cintas reflectantes discontinuas



PROTEC. LLUVIA PROTECCION FRÍO TIPO B3

## S9262

### VISIBILIDAD REALZADA EN 17353. Tipo B3

### Protección contra AMBIENTES FRÍOS EN 14058. Clase 3 Protección contra la LLUVIA EN 343. Clase 3/1

- Parka acolchada e impermeable en tejido Oxford, combinada y con cintas reflectantes.
- Cuello alto forrado con polar y capucha enrollable con cordón para ajustar.
- Cierre de cremallera de nylon oculta por solapa postiza con velcro.
- Dos bolsos laterales interiores con cremalleras de nylon. Dos bolsos de pecho interiores con cremalleras de nylon. Dos bolsos en el interior con cierre de cremallera, uno de ellos con salida para auriculares.
- Dos cintas reflectantes segmentadas termoadhesivas en hombros, pecho y espalda. Dos cintas cosidas en las mangas y los costados. Cinta decorativa personalizada en una manga.
- Bocamanga ajustable con velcro y elástico.
- Cordón elástico con pieza ajustable en el bajo.
- Acceso interior para serigrafía.
- Tejido técnico con propiedades térmicas en el interior de la espalda.

### Tallas: S, M, L, XL, XXL, 3XL

Tejido Exterior: 100% Poliéster (130 g/m<sup>2</sup>)

Tejido Interior (Acolchado+Forro): 100% Poliéster (200 g/m<sup>2</sup>)





Cintas reflectantes discontinuas



rojo/gris oscuro

## C9242

### VISIBILIDAD REALZADA EN 17353. Tipo B3

- Camiseta combinada de manga corta en poliéster micropiqué con cintas reflectantes segmentadas.
- Cuello redondo con cubrecosturas interior y franjas a contraste en hombros y costados.
- Un bolso de pecho de ojal.
- Una cinta reflectante segmentada termoadhesiva en mangas y dos de distinto tamaño en pecho y espalda. Cinta decorativa personalizada en un hombro.
- Tejido fresco y ligero de alta permeabilidad al aire.
- Transpirable, de fácil secado y resistente al encogimiento.



Tallas: S, M, L, XL, XXL, 3XL

Tejido: 100% Poliéster (145 g/m2)



Cintas reflectantes discontinuas



rojo/gris oscuro

## C2706

### VISIBILIDAD REALZADA EN 17353. Tipo B2

- Bermuda combinada y cintas reflectantes segmentadas.
- Dos bolsos de abertura inclinada en los costados, dos bolsos laterales interiores con cartera de corchete oculto. Dos bolsos traseros con pliegue inferior con cartera de corchete oculto.
- Dos cintas reflectantes segmentadas termoadhesivas en pternas. Cinta decorativa personalizada en un bolso trasero.
- Elástico en los laterales de la cintura.
- Trabillas de diferente color.
- Cierre de botón metálico y bragueta de cremallera.

Tallas: S, M, L, XL, XXL, 3XL

Tejido: 65% Poliéster 35% Algodón (240 g/m2)



Diseño estilizado "slim fit"



Cintas reflectantes discontinuas



rojo/gris oscuro

## C2716

### VISIBILIDAD REALZADA EN 17353. Tipo B2

- Pantalón combinado y cintas reflectantes segmentadas.
- Dos bolsos de abertura inclinada en los costados, dos bolsos laterales interiores con cartera de corchete oculto. Dos bolsos traseros con pliegue inferior con cartera de corchete oculto.
- Dos cintas reflectantes segmentadas termoadhesivas en pternas. Cinta decorativa personalizada en un bolso trasero.
- Elástico en los laterales de la cintura.
- Trabillas de diferente color.
- Cierre de botón metálico y bragueta de cremallera.

Tallas: S, M, L, XL, XXL, 3XL

Tejido: 65% Poliéster 35% Algodón (240g/m2)





amarillo a.v./negro

naranja a.v./negro

EN ISO 20471



## C2951

### ALTA VISIBILIDAD EN ISO 20471. Clase 3

- Cazadora acolchada combinada con alta visibilidad y cintas reflectantes.
- Cuello alto y capucha enrollable con cordón para ajustar.
- Cierre de cremallera.
- Solapa protectora interior vuelta en la parte superior cubriendo la cremallera.
- Dos bolsos laterales interiores con cierre de cremallera. Un bolso de pecho interior con cierre de cremallera.
- Dos cintas reflectantes de distinto tamaño en pecho, espalda y mangas.
- Puños y bajo ribeteados con bias elástico a contraste.



### Tallas: S, M, L, XL, XXL, 3XL

Tejido Exterior: 100% Poliéster (140 g/m<sup>2</sup>)

Tejido Interior (Acolchado+Forro): 100% Poliéster (265 g/m<sup>2</sup>)



amarillo a.v./negro

naranja a.v./negro

EN ISO 20471



## C2950

### ALTA VISIBILIDAD EN ISO 20471. Clase 1

- Chaleco acolchado combinado con alta visibilidad y cintas reflectantes.
- Cuello alto con cierre de cremallera.
- Solapa protectora interior vuelta en la parte superior cubriendo la cremallera.
- Dos bolsos laterales interiores con cierre de cremallera. Un bolso de pecho interior con cierre de cremallera.
- Dos cintas reflectantes de distinto tamaño en pecho y espalda.
- Ribeteado con bias elástico a contraste.



### Tallas: S, M, L, XL, XXL, 3XL

Tejido Exterior: 100% Poliéster (140 g/m<sup>2</sup>)

Tejido Interior (Acolchado+Forro): 100% Poliéster (265 g/m<sup>2</sup>)



- ▶ Gorro WFA917
- ▶ Cazadora C2951
- ▶ Pantalón C2918



- Workshell C2930
- Pantalón C2912
- Botas P1101

- Camiseta C2941
- Chaleco C2901
- Pantalón C2918
- Botas P1101



rojo/negro



## C2931

**VISIBILIDAD REALZADA EN 17353. Tipo B3**  
**Protección contra AMBIENTES FRÍOS EN 14058. Clase 1/3**

- Chaqueta Workshell con tejido Ripstop combinada con cintas reflectantes y canesús.
- Cuello alto y cierre de cremallera.
- Solapa protectora interior vuelta en la parte superior cubriendo la cremallera.
- Dos bolsos laterales interiores con cremallera. Un bolso de plastón con cierre de cremallera en la manga.
- Dos cintas reflectantes de distinto tamaño en pecho, espalda y mangas.
- Bocamanga ajustable con velcro.
- Cordón elástico con pieza ajustable en cintura.
- Tejido corta vientos, repelente al agua y resistente al desgarro con membrana interior transpirable y aislante e interior de alta capacidad térmica.

**Tallas: S, M, L, XL, XXL, 3XL**

Tejido: 94% Poliéster 6% Elastano (330 g/m<sup>2</sup>)



Tallas grandes



## C2930

**ALTA VISIBILIDAD EN ISO 20471. Clase 2**  
**Protección contra AMBIENTES FRÍOS EN 14058. Clase 1/3**

- Chaqueta Workshell con tejido Ripstop combinada con cintas reflectantes y canesús.
- Cuello alto y cierre de cremallera.
- Solapa protectora interior vuelta en la parte superior cubriendo la cremallera.
- Dos bolsos laterales interiores con cremallera. Un bolso de plastón con cierre de cremallera en la manga. Dos cintas reflectantes de distinto tamaño en pecho, espalda y mangas.
- Bocamanga ajustable con velcro.
- Cordón elástico con pieza ajustable en cintura.
- Tejido corta vientos, repelente al agua y resistente al desgarro con membrana interior transpirable y aislante e interior de alta capacidad térmica.

**Tallas: S, M, L, XL, XXL, 3XL, 4XL, 5XL**

Tejido: 94% Poliéster 6% Elastano (330 g/m<sup>2</sup>)



amarillo a.v./negro

naranja a.v./negro





rojo/negro



naranja a.v./negro

amarillo a.v./negro

## C2940



### VISIBILIDAD REALZADA EN 17353. Tipo B3

- Camiseta combinada de manga ranglan corta en poliéster ojo de perdiz con cintas reflectantes.
- Cuello redondo con cubrecosturas interior y franjas a contraste en delantero y espalda.
- Una cinta reflectante en mangas y dos de distinto tamaño en pecho y espalda.
- Tejido fresco y ligero de alta permeabilidad al aire.
- Transpirable, de fácil secado y resistente al encogimiento.

Tallas: S, M, L, XL, XXL

Tejido: 100% Poliéster (160 g/m2)

## C2941



### ALTA VISIBILIDAD EN ISO 20471. Clase 2

- Camiseta combinada de manga ranglan corta en poliéster ojo de perdiz con cintas reflectantes.
- Cuello redondo con cubrecosturas interior y franjas a contraste en delantero y espalda.
- Una cinta reflectante en mangas y dos de distinto tamaño en pecho y espalda.
- Tejido fresco y ligero de alta permeabilidad al aire.
- Transpirable, de fácil secado y resistente al encogimiento.

Tallas: S, M, L, XL, XXL

Tejido: 100% Poliéster (160 g/m2)



rojo



amarillo a.v.

naranja a.v.



## C2922

### VISIBILIDAD REALZADA EN 17353. Tipo B3

#### Protección contra AMBIENTES FRÍOS EN 14058. Clase 1/3

- Chaleco Workshell de tejido Ripstop con canesús y cintas reflectantes.
- Cuello alto y cierre de cremallera.
- Un bolso de pecho y dos laterales interiores con cremalleras. Un bolso de plastón con cierre de cremallera en el interior.
- Dos cintas reflectantes de distinto tamaño en pecho y espalda.
- Vivos reflectantes.
- Ribeteado con bias a contraste.
- Tejido corta vientos, repelente al agua y resistente al desgarro con membrana interior transpirable y aislante e interior de alta capacidad térmica.

Tallas: S, M, L, XL, XXL, 3XL

Tejido: 94% Poliéster 6% Elastano (330 g/m2)



## C2920

### ALTA VISIBILIDAD EN ISO 20471. Clase 1

#### Protección contra AMBIENTES FRÍOS EN 14058. Clase 1/3

- Chaleco Workshell con tejido Ripstop de alta visibilidad con canesús y cintas reflectantes.
- Cuello alto y cierre de cremallera.
- Un bolso de pecho y dos laterales interiores con cremalleras. Un bolso de plastón con cierre de cremallera en el interior.
- Dos cintas reflectantes de distinto tamaño en pecho y espalda.
- Vivos reflectantes.
- Ribeteado con bias a contraste.
- Tejido corta vientos, repelente al agua y resistente al desgarro con membrana interior transpirable y aislante e interior de alta capacidad térmica.

Tallas: S, M, L, XL, XXL, 3XL

(Amarillo AV en XS, 4XL y 5XL)

Tejido: 94% Poliéster 6% Elastano (330 g/m2)



amarillo a.v.



naranja a.v.



negro/naranja a.v.



negro/amarillo a.v.

## C2901

EN ISO 20471

Tejido exterior  
OXFORD

### ALTA VISIBILIDAD EN ISO 20471. Clase 2

- Chaleco de alta visibilidad en tejido Oxford con canesús y cintas reflectantes.
- Escote a pico y cierre de cremallera.
- Dos bolsos de pecho interiores, un bolso de plastón con bolso transparente para identificador y un bolso de fuelle, todos con cierre de cremallera.
- Una cinta reflectante en hombros y dos en pecho y espalda de distinto tamaño.
- Adaptable con tejido elástico en los laterales.
- Vivos reflectantes.
- Ribeteado con bias a contraste.
- Forro interior de rejilla.

**Tallas: M, L, XL** (Amarillo A.V. hasta XXL)

Tejido Exterior: 100% Poliéster (190 g/m<sup>2</sup>)

Rejilla Interior: 100% Poliéster (110 g/m<sup>2</sup>)



## C2921

### VISIBILIDAD REALZADA EN 17353. Tipo B3 Protección contra AMBIENTES FRÍOS EN 14058. Clase 1/3

- Chaleco Workshell con tejido Ripstop combinado con canesús y cintas reflectantes.
- Cuello alto y cierre de cremallera.
- Un bolso de pecho y dos laterales interiores con cremalleras. Un bolso de plastón con cierre de cremallera en el interior.
- Dos cintas reflectantes de distinto tamaño en pecho y espalda.
- Vivos reflectantes.
- Ribeteado con bias.
- Tejido corta vientos, repelente al agua y resistente al desgarro con membrana interior transpirable y aislante e interior de alta capacidad térmica.

**Tallas: S, M, L, XL, XXL, 3XL**

Tejido: 94% Poliéster 6% Elastano (330 g/m<sup>2</sup>)

Chaleco C2921

Camiseta C3941



TEJIDO RESISTENTE  
300g.



amarillo a.v./negro



naranja a.v./negro



Sistema de protección en rodillas



Combina con rodilleras



Triple Costura

EN ISO 20471



## C2912

ALTA VISIBILIDAD EN ISO 20471. Clase 1

- Pantalón de alta visibilidad de triple costura combinado y con cintas reflectantes.
- Dos bolsos de fuelle con abertura inclinada en los costados, un bolsillo relojero, dos bolsos laterales de carga con cartera de velcro. Dos bolsos traseros con fuelle inferior y cartera de velcro.
- Refuerzo con cierre de velcro para rodilleras de protección.
- Dos cintas reflectantes de distinto tamaño en perneras.
- Cintura con ajustes laterales de velcro.
- Trabillas y argolla.
- Cierre de botón metálico y bragueta de cremallera.

Tallas: 40, 42, 44, 46, 48, 50, 52, 54, 56

Tejido Principal A.V.: 50% Algodón 50% Poliéster (250 g/m<sup>2</sup>)

Tejido Secundario: 65% Poliéster 35% Algodón (300 g/m<sup>2</sup>)



Sistema de protección en rodillas



Combina con rodilleras



Triple Costura



EN 17353

TIPO B2



rojo/negro

TEJIDO RESISTENTE  
300g.



## C2913

VISIBILIDAD REALIZADA EN 17353. Tipo B2

- Pantalón de triple costura combinado y con cintas reflectantes.
- Dos bolsos de fuelle con abertura inclinada en los costados, un bolsillo relojero, dos bolsos laterales de carga con cartera de velcro. Dos bolsos traseros con fuelle inferior y cartera de velcro.
- Refuerzo con cierre de velcro para rodilleras de protección.
- Dos cintas reflectantes de distinto tamaño en perneras.
- Cintura con ajustes laterales de velcro.
- Trabillas y argolla.
- Cierre de botón metálico y bragueta de cremallera.

Tallas: 40, 42, 44, 46, 48, 50, 52, 54

Tejido: 65% Poliéster 35% Algodón (300 g/m<sup>2</sup>)





Workshell C2931

Camiseta C3939

Pantalón C2913

Cinturón WFA501

Botas P1101

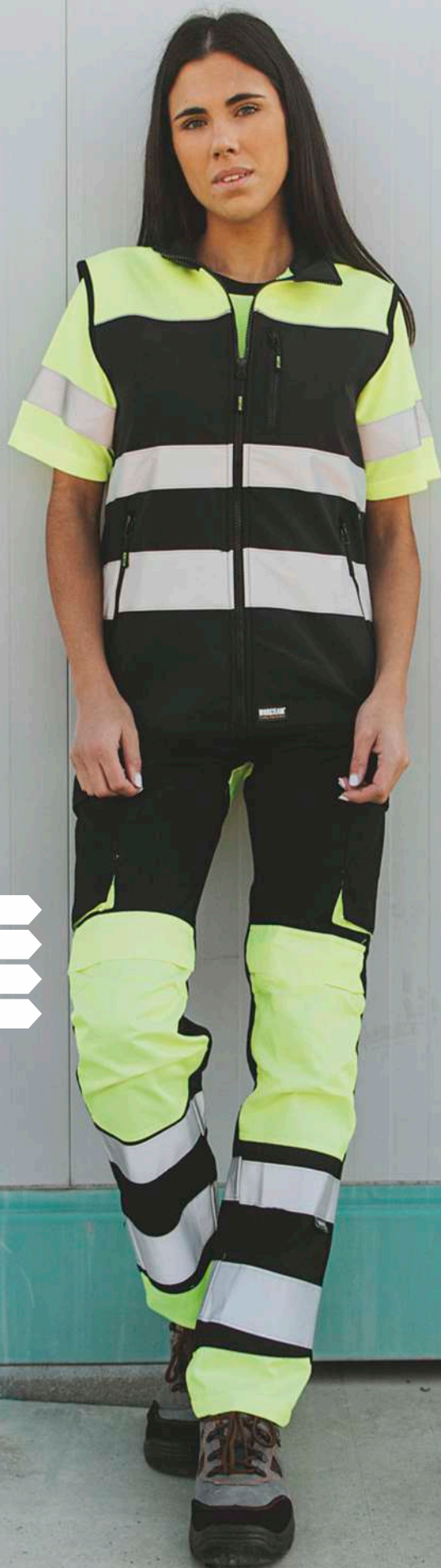

- ▶ chaleco C2921
- ▶ camiseta C2941
- ▶ pantalón C2914
- ▶ botas P1101



negro/rojo

negro/naranja a.v.

negro/amarillo a.v.



Triple Costura



Sistema de protección en rodillas



Combina con rodilleras

EN 17353  
TIPO B2EN 17353  
TIPO AB2

## C2914

**VISIBILIDAD REALZADA EN 17353. Tipo B2 (sólo Negro/Rojo)**  
**VISIBILIDAD REALZADA EN 17353. Tipo AB2 (Negro/Naranja A.V. y Negro/Amarillo A.V.)**

- Pantalón combinado de triple costura y con cintas reflectantes.
- Dos bolsos de fuelle con abertura inclinada en los costados, un bolsillo relojero, dos bolsos laterales de carga con cartera de velcro. Dos bolsos traseros con fuelle inferior y cartera de velcro.
- Refuerzo con cierre de velcro para rodilleras de protección.
- Dos cintas reflectantes de distinto tamaño en perneras.
- Cintura con ajustes laterales de velcro.
- Trabillas y argolla.
- Cierre de botón metálico y bragueta de cremallera.

**Tallas: 40, 42, 44, 46, 48, 50, 52, 54, 56**

Tejido Principal: 65% Poliéster 35% Algodón (300 g/m2)

Tejido Secundario A.V.: 50% Algodón 50% Poliéster (250 g/m2)



negro/amarillo a.v.

negro/naranja a.v.



Sistema de protección en rodillas



Combina con rodilleras



Triple Costura

EN ISO 20471  
1

## C2918

**ALTA VISIBILIDAD EN ISO 20471. Clase 1**

- Pantalón combinado de triple costura con cintas reflectantes.
- Dos bolsos de fuelle con abertura inclinada en los costados, un bolsillo relojero, dos bolsos laterales de carga con cartera de velcro. Dos bolsos traseros con fuelle inferior y cartera de velcro.
- Refuerzo con cierre de velcro para rodilleras de protección.
- Dos cintas reflectantes de distinto tamaño en perneras.
- Cintura con ajustes laterales de velcro.
- Trabillas y argolla.
- Cierre de botón metálico y bragueta de cremallera.

**Tallas: 40, 42, 44, 46, 48, 50, 52, 54, 56**

Tejido Principal: 65% Poliéster 35% Algodón (300 g/m2)

Tejido Secundario A.V.: 50% Algodón 50% Poliéster (250 g/m2)



negro/rojo



Sistema de protección en rodillas



Combina con rodilleras



Triple Costura

EN 17353  
TIPO B2

## C2919

**VISIBILIDAD REALZADA EN 17353. Tipo B2**

- Pantalón combinado de triple costura y con cintas reflectantes.
- Dos bolsos de fuelle con abertura inclinada en los costados, un bolsillo relojero, dos bolsos laterales de carga con cartera de velcro. Dos bolsos traseros con fuelle inferior y cartera de velcro.
- Refuerzo con cierre de velcro para rodilleras de protección.
- Dos cintas reflectantes de distinto tamaño en perneras.
- Cintura con ajustes laterales de velcro.
- Trabillas y argolla.
- Cierre de botón metálico y bragueta de cremallera.

**Tallas: 40, 42, 44, 46, 48, 50, 52, 54, 56**

Tejido: 65% Poliéster 35% Algodón (300 g/m2)



amarillo a.v./naranja a.v.

naranja a.v./amarillo a.v.



## C3645

**ALTA VISIBILIDAD EN ISO 20471. Clase 2**  
**ALTA VISIBILIDAD ANSI/ISEA 107. Tipo R. Clase 2**

- Camiseta reflectante-fluorescente de manga corta en poliéster ojo de perdiz.
- Cuello redondo en punto canalé con cubrecosturas interior.
- Trabillas de cinta tejida gris y un bolso de plastón en el pecho.
- Una banda fluorescente con una cinta reflectante en pecho, espalda y hombros.
- Tejido fresco y ligero de alta permeabilidad al aire.
- Transpirable, de fácil secado y resistente al encogimiento.

**Tallas: S, M, L, XL, XXL, 3XL**

Tejido: 100% Poliéster (130 g/m2)



amarillo a.v./naranja a.v.

naranja a.v./amarillo a.v.

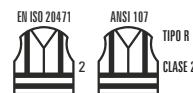

## C3633

**ALTA VISIBILIDAD EN ISO 20471. Clase 2**  
**ALTA VISIBILIDAD ANSI/ISEA 107. Tipo R. Clase 2**

- Camiseta reflectante-fluorescente de manga larga en poliéster ojo de perdiz.
- Cuello redondo con cubrecosturas interior.
- Trabillas de cinta tejida gris y un bolso de plastón abierto en el pecho.
- Una banda fluorescente con una cinta reflectante en pecho, espalda, hombros y dos en mangas.
- Puño elástico.
- Cuello y puños en punto canalé.
- Tejido fresco y ligero de alta permeabilidad al aire.
- Transpirable, de fácil secado y resistente al encogimiento.

**Tallas: S, M, L, XL, XXL, 3XL**

Tejido: 100% Poliéster (130 g/m2)



negro/amarillo a.v.

negro/naranja a.v.



**PRODUCTO EN LIQUIDACIÓN**  
**CONSULTAR STOCKS**



**Sistema de protección en rodillas**



**Combina con rodilleras**

## C2618

- Pantalón combinado con bandas reflectante-fluorescentes.
- Dos bolsos de abertura inclinada en los costados. Dos bolsos de carga, uno con bolsillos auxiliares superpuestos y otro rectangular, ambos con fuelle a contraste y cartera de velcro. Dos bolsos traseros de plastón con cartera de velcro y un bolso de espátula.
- Refuerzo con cartera de velcro para rodilleras de protección.
- Refuerzo en culera.
- Dos bandas fluorescentes con una cinta reflectante en perneras.
- Sin elástico en cintura. Trabillas.
- Cierre de botón metálico y bragueta de cremallera.

**Tallas: 40, 42, 44, 46, 48, 50, 52, 54, 56**

Tejido Principal: 65% Poliéster 35% Algodón (300 g/m2)

Tejido Secundario A.V.: 50% Algodón 50% Poliéster (250 g/m2)



Camiseta C3645

Chaleco C3622

Pantalón C2618

Botas P3008

Camiseta C3633

Chaleco C3623

Pantalón C2618

Botas P3008



naranja a.v./amarillo a.v.

amarillo a.v./naranja a.v.

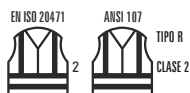

## C3620

**ALTA VISIBILIDAD EN ISO 20471. Clase 2**  
**ALTA VISIBILIDAD ANSI/ISEA 107. Tipo R. Clase 2.**

- Chaleco reflectante-fluorescente con escote a pico y cierre de cremallera.
- Una banda fluorescente con una cinta reflectante en pecho, espalda y hombros.
- Ribeteado con bias a contraste.

**Tallas: L, XL, XXL**

Tejido: 100% Poliéster (120 g/m<sup>2</sup>)



naranja a.v./amarillo a.v.

amarillo a.v./naranja a.v.

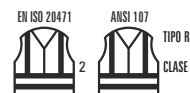

## C3621

**ALTA VISIBILIDAD EN ISO 20471. Clase 2**  
**ALTA VISIBILIDAD ANSI/ISEA 107. Tipo R. Clase 2.**

- Chaleco reflectante-fluorescente con escote a pico y cierre de cremallera.
- Trabillas de cinta tejida gris y dos bolsos de plastón en el pecho, uno de ellos con cartera de velcro.
- Dos bolsos laterales de plastón con cartera de velcro.
- Una banda fluorescente con una cinta reflectante en pecho, hombros y cruzadas en la espalda.
- Ribeteado con bias a contraste.

**Tallas: L, XL, XXL**

Tejido: 100% Poliéster (120 g/m<sup>2</sup>)



amarillo a.v./naranja a.v.

naranja a.v./amarillo a.v.



Tejido exterior  
OXFORD

## C3622

**ALTA VISIBILIDAD ANSI/ISEA 107. Tipo R. Clase 2.**

- Chaleco en tejido Oxford reflectante-fluorescente con ajustes laterales.
- Escote a pico y cierre de cremallera.
- Trabillas de cinta tejida gris, un bolso de plastón con cartera de velcro y otro con sistema de sujeción para emisoras en el pecho.
- Dos bolsos laterales con fuelle y cierre de cremallera. Bolsillos auxiliares superpuestos con cartera de velcro. Bolso trasero interior con cierre de cremallera.
- Ajustes laterales con hebillas automáticas.
- Una banda fluorescente con una cinta reflectante en pecho, espalda y hombros.
- Ribeteado con bias a contraste.
- Forro interior de rejilla.

**Talla: única**

Tejido: 100% Poliéster (195 g/m<sup>2</sup>)



amarillo a.v./naranja a.v.

naranja a.v./amarillo a.v.



Tejido de rejilla

## C3623

**ALTA VISIBILIDAD ANSI/ISEA 107. Tipo R. Clase 2.**

- Chaleco de rejilla reflectante-fluorescente con escote a pico y cierre de cremallera.
- Trabillas de cinta tejida gris, dos bolsos de plastón con cartera de velcro y un bolsillo transparente para identificador personal en el pecho.
- Una banda fluorescente con una cinta reflectante en pecho, espalda y hombros.
- Abertura trasera para arnés.
- Ribeteado con bias a contraste.

**Tallas: L, XL, XXL**

Tejido: 100% Poliéster (120 g/m<sup>2</sup>)



- Camiseta C3645
- Chaleco C3622
- Pantalón C2618
- Botas P3008



marino/naranja a.v.

marino/celeste

marino/amarillo a.v.



## C3855

- Polo combinado de manga corta en micropiqué de poliéster con reflectante damero.
- Cuello clásico con tapeta de tres botones a contraste y cubrecosturas interior.
- Galonera con botón en los hombros y trabillas en el pecho.
- Reflectante damero gris termoadhesiva en pecho, espalda y cuello.
- Canesú con remate de vivo a contraste en la espalda.

**Tallas: XS, S, M, L, XL, XXL, 3XL**

Tejido: 100% Poliéster (145 g/m2)



marino/naranja a.v.

marino/celeste

marino/amarillo a.v.



## C3856

- Polo combinado de manga larga en micropiqué de poliéster con reflectante damero.
- Cuello clásico con tapeta de tres botones a contraste y cubrecosturas interior.
- Galonera con botón en los hombros y trabillas en el pecho.
- Reflectante damero gris termoadhesiva en pecho, espalda y cuello.
- Canesú con remate de vivo a contraste en la espalda.
- Puño elástico.
- Interior afelpado.

**Tallas: XS, S, M, L, XL, XXL, 3XL**

Tejido: 100% Poliéster (190 g/m2)



marino/naranja

marino/rojo



## C3850

- Polo combinado de manga corta en piqué de algodón.
- Cuello clásico con tapeta de tres botones y cubrecosturas interior.
- Una franja combinada en pecho y espalda.
- Tejido fresco y poroso que permite una adecuada ventilación.
- Cuello y acabado de la manga en punto canalé con franja a contraste.

**Tallas: S, M, L, XL, XXL, 3XL**

Tejido: 100% Algodón (220 g/m2)



marino/rojo

marino/naranja



## C3852

- Polo combinado de manga larga en tejido piqué de algodón.
- Cuello clásico con tapeta de tres botones y cubrecosturas interior.
- Una franja combinada en pecho y espalda.
- Tejido fresco y poroso que permite una adecuada ventilación.
- Cuello y puños en punto canalé con franja a contraste.

**Tallas: S, M, L, XL, XXL**

Tejido: 100% Algodón (220 g/m2)



▶ Polo C3852  
▶ Pantalón B1416  
▶ Botas P3007

▶ Polo C3855  
▶ Pantalón B1416  
▶ Botas P3007



marino/naranja a.v.

marino/amarillo a.v.



Tallas grandes

## C3840

- Polo combinado de manga corta en piqué de algodón.
- Parte superior de alta visibilidad.
- Cuello clásico con tapeta de tres botones y cubrecosturas interior.
- Un bolso de pecho de ojal.
- Tejido fresco y poroso que permite una adecuada ventilación.
- Cuello en punto canalé.
- Aberturas laterales.

**Tallas: S, M, L, XL, XXL, 3XL, 4XL, 5XL, 6XL**

Tejido principal: 100% Algodón (220 g/m<sup>2</sup>)

Tejido secundario: 65% Poliéster 35% Algodón (220 g/m<sup>2</sup>)



marino/amarillo a.v.

marino/naranja a.v.



Tallas grandes

## C3841

- Polo combinado de manga corta en tejido piqué de algodón con cinta reflectante.
- Parte superior de alta visibilidad.
- Cuello clásico con tapeta de tres botones y cubrecosturas interior.
- Un bolso de pecho de ojal.
- Una cinta reflectante en pecho y espalda.
- Tejido fresco y poroso que permite una adecuada ventilación.
- Cuello en punto canalé.
- Aberturas laterales.

**Tallas: S, M, L, XL, XXL, 3XL, 4XL, 5XL, 6XL**

Tejido principal: 100% Algodón (220 g/m<sup>2</sup>)

Tejido secundario: 65% Poliéster 35% Algodón (220 g/m<sup>2</sup>)

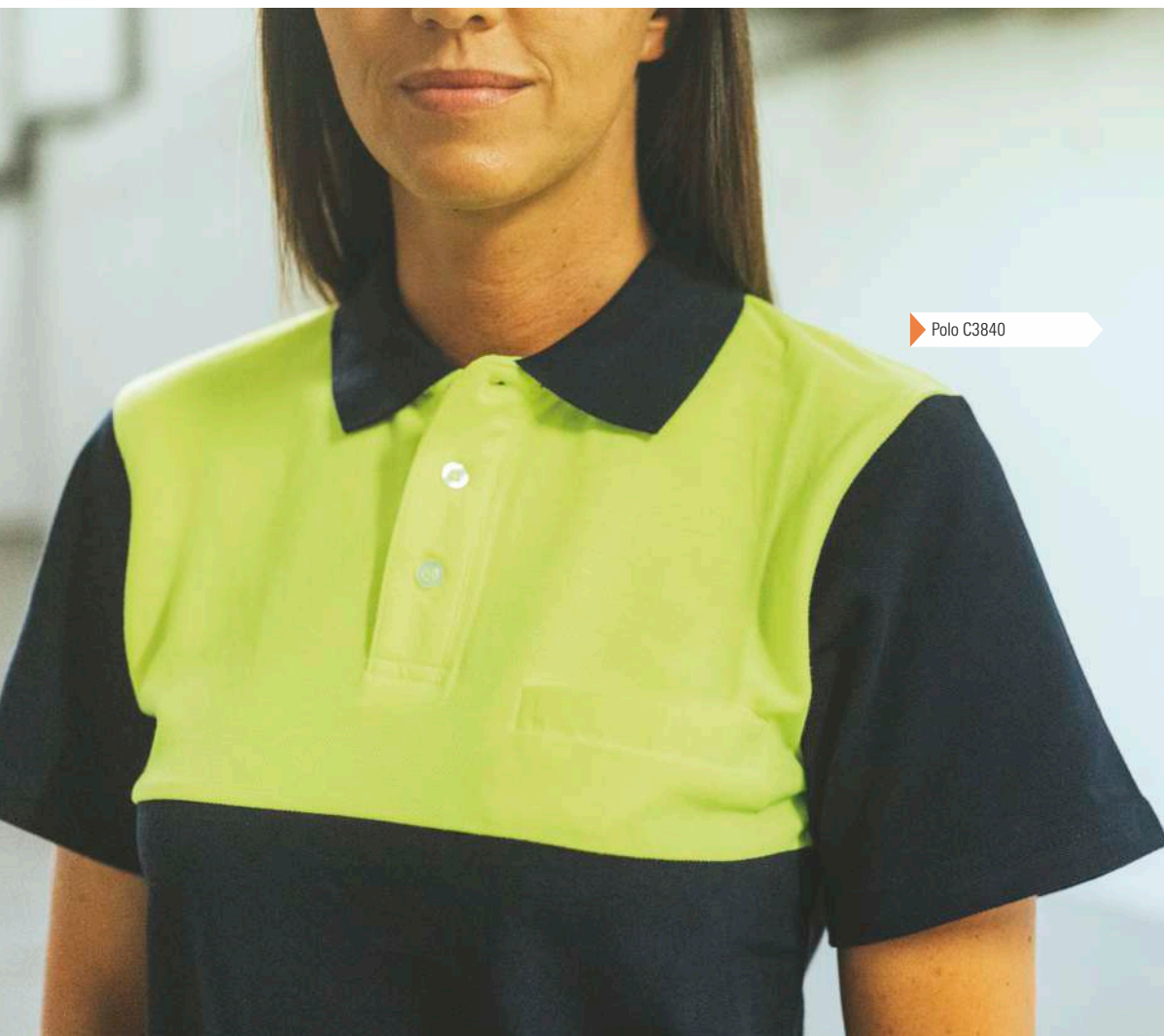

Polo C3840

Polo C3843



marino/naranja a.v.

marino/amarillo a.v.

marino/amarillo a.v.

marino/naranja a.v.



Tallas grandes

## C3842

- Polo combinado de manga larga en tejido piqué de algodón.
- Parte superior de alta visibilidad.
- Cuello clásico con tapeta de tres botones y cubrecosturas interior.
- Un bolso de pecho de ojal.
- Tejido fresco y poroso que permite una adecuada ventilación.
- Cuello y puños en punto canalé.
- Aberturas laterales.

**Tallas: S, M, L, XL, XXL, 3XL, 4XL, 5XL, 6XL**

Tejido principal: 100% Algodón (220 g/m<sup>2</sup>)

Tejido secundario: 65% Poliéster 35% Algodón (220 g/m<sup>2</sup>)



Tallas grandes

## C3843

- Polo combinado de manga larga en tejido piqué de algodón con cinta reflectante.
- Parte superior de alta visibilidad.
- Cuello clásico con tapeta de tres botones y cubrecosturas interior.
- Un bolso de pecho de ojal.
- Una cinta reflectante en pecho y espalda.
- Puño elástico.
- Cuello en punto canalé.
- Aberturas laterales.

**Tallas: S, M, L, XL, XXL, 3XL, 4XL, 5XL, 6XL**

Tejido principal: 100% Algodón (220 g/m<sup>2</sup>)

Tejido secundario: 65% Poliéster 35% Algodón (220 g/m<sup>2</sup>)



Polo C3860

Pantalón C2911

Bota P1101



Polo C3870

Pantalón B1407

Bota P1101



amarillo a.v./gris

amarillo a.v./verde oscuro

naranja a.v./marino

amarillo a.v./marino

EN ISO 20471

Incluye bolsillo  
suelto para coser

Tallas grandes



## C3870

### ALTA VISIBILIDAD EN ISO 20471. Clase 1

- Polo combinado de manga larga en poliéster ojo de perdiz con cintas reflectantes.
- Parte superior de alta visibilidad.
- Cuello clásico con tapeta de tres botones y cubrecosturas interior.
- Aberturas laterales.
- Dos cintas reflectantes en pecho, espalda y mangas.
- Puño elástico.
- Cuello y puños en punto canalé.
- Tejido fresco y ligero de alta permeabilidad al aire.
- Transpirable, de fácil secado y resistente al encogimiento.

**Tallas: S, M, L, XL, XXL, 3XL, 4XL, 5XL, 6XL**

Tejido: 100% Poliéster (160 g/m<sup>2</sup>)



rojo a.v./marino

EN ISO 20471

Incluye bolsillo  
suelto para coser

## C3877

### ALTA VISIBILIDAD EN ISO 20471. Clase 1

- Polo combinado de manga larga en poliéster ojo de perdiz con cintas reflectantes.
- Parte superior de alta visibilidad.
- Cuello clásico con tapeta de tres botones y cubrecosturas interior.
- Aberturas laterales.
- Dos cintas reflectantes en pecho, espalda y mangas.
- Puño elástico.
- Cuello y puños en punto canalé.
- Tejido fresco y ligero de alta permeabilidad al aire.
- Transpirable, de fácil secado y resistente al encogimiento.

**Tallas: S, M, L, XL, XXL, 3XL**

Tejido: 100% Poliéster (160 g/m<sup>2</sup>)





amarillo a.v./verde oscuro    naranja a.v./gris    amarillo a.v./marino



naranja a.v./verde oscuro    amarillo a.v./gris    naranja a.v./marino    amarillo a.v./rojo

EN ISO 20471



Incluye bolsillo  
suelto para coser



Tallas grandes

## C3860

ALTA VISIBILIDAD EN ISO 20471. Clase 1

- Polo combinado de manga corta en poliéster ojo de perdiz con cintas reflectantes.
- Parte superior de alta visibilidad.
- Cuello clásico con tapeta de tres botones y cubrecosturas interior.
- Aberturas laterales.
- Una cinta reflectante en mangas y dos en pecho y espalda.
- Tejido fresco y ligero de alta permeabilidad al aire.
- Transpirable, de fácil secado y resistente al encogimiento.
- Cuello en punto canalé.

Tallas: S, M, L, XL, XXL, 3XL, 4XL, 5XL, 6XL

Tejido: 100% Poliéster (160 g/m<sup>2</sup>)



EN ISO 20471



amarillo a.v./naranja a.v./negro

EN ISO 20471



Incluye bolsillo  
suelto para coser

rojo a.v./marino

## C3866

ALTA VISIBILIDAD EN ISO 20471. Clase 2

- Polo combinado de manga corta en poliéster ojo de perdiz con cintas reflectantes.
- Cuello clásico con tapeta de tres botones y cubrecosturas interior.
- Una cinta reflectante en mangas y dos en pecho y espalda.
- Tejido fresco y ligero de alta permeabilidad al aire.
- Transpirable, de fácil secado y resistente al encogimiento.
- Cuello en punto canalé.
- Aberturas laterales.

Tallas: S, M, L, XL, XXL, 3XL

Tejido: 100% Poliéster (160 g/m<sup>2</sup>)

## C3867

ALTA VISIBILIDAD EN ISO 20471. Clase 1

- Polo combinado de manga corta en poliéster ojo de perdiz con cintas reflectantes.
- Parte superior de alta visibilidad.
- Cuello clásico en punto canalé con tapeta de tres botones y cubrecosturas interior.
- Una cinta reflectante en mangas y dos en pecho y espalda.
- Tejido fresco y ligero de alta permeabilidad al aire.
- Transpirable, de fácil secado y resistente al encogimiento.
- Aberturas laterales.

Tallas: S, M, L, XL, XXL, 3XL

Tejido: 100% Poliéster (160 g/m<sup>2</sup>)

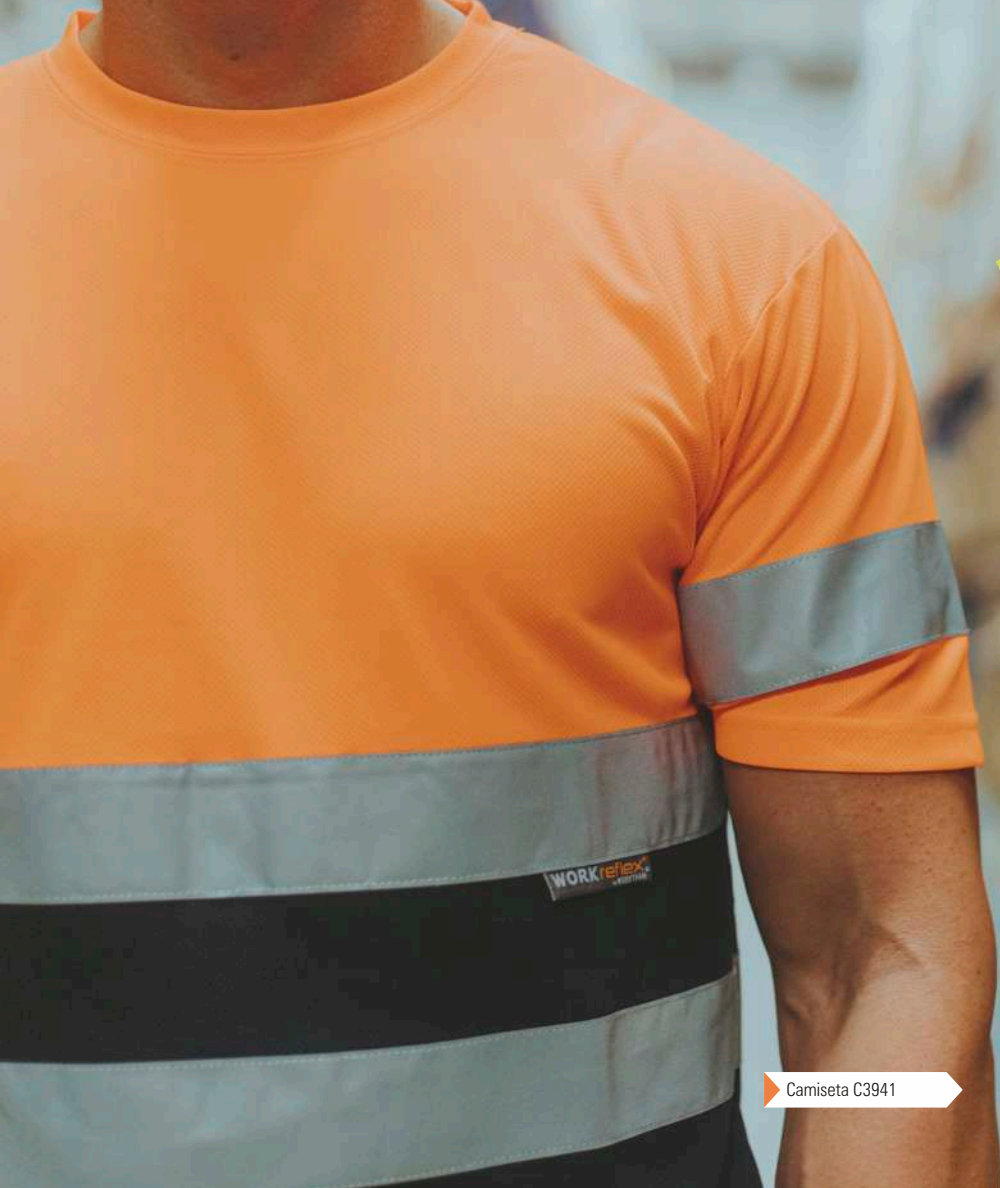

amarillo a.v./marino

naranja a.v./marino

EN ISO 20471



Tallas grandes



## C3941

### ALTA VISIBILIDAD EN ISO 20471. Clase 1

- Camiseta combinada de manga corta en poliéster ojo de perdiz con cintas reflectantes.
- Parte superior de alta visibilidad.
- Cuello redondo con cubrecosturas interior.
- Una cinta reflectante en mangas y dos en pecho y espalda.
- Tejido fresco y ligero de alta permeabilidad al aire.
- Transpirable, de fácil secado y resistente al encogimiento.

**Tallas: S, M, L, XL, XXL, 3XL, 4XL, 5XL, 6XL**

Tejido: 100% Poliéster (160 g/m2)

Camiseta C3941



naranja a.v./verde

amarillo a.v./gris



## C2805



EN 17353

TIPO A

### VISIBILIDAD REALZADA EN 17353. Tipo A

- Polo combinado de manga corta en poliéster ojo de perdiz.
- Cuello clásico con tapeta de tres botones y cubrecosturas interior.
- Un bolso de pecho de ojal.
- Cuello, tapeta, hombros, vista de bolsillo y pieza en mangas a contraste.
- Tejido fresco y ligero de alta permeabilidad al aire.
- Transpirable, de fácil secado y resistente al encogimiento.
- Cuello en punto canalé.

**Tallas: S, M, L, XL, XXL**

Tejido: 100% Poliéster (160 g/m2)





rojo a.v.

EN ISO 20471



Incluye bolsillo  
suelto para coser

## C3837

### ALTA VISIBILIDAD EN ISO 20471. Clase 2

- Polo de alta visibilidad de manga larga en poliéster ojo de perdiz con cintas reflectantes.
- Cuello clásico con tapeta de tres botones y cubrecosturas interior.
- Dos cintas reflectantes en pecho, espalda y mangas.
- Puño elástico.
- Tejido fresco y ligero de alta permeabilidad al aire.
- Transpirable, de fácil secado y resistente al encogimiento.
- Cuello y puños en punto canalé.
- Aberturas laterales.

Tallas: S, M, L, XL, XXL, 3XL

Tejido: 100% Poliéster (160 g/m2)



rojo a.v.

EN ISO 20471



Incluye bolsillo  
suelto para coser

## C3887

### ALTA VISIBILIDAD EN ISO 20471. Clase 2

- Polo de alta visibilidad de manga corta en poliéster ojo de perdiz con cintas reflectantes.
- Cuello clásico con tapeta de tres botones y cubrecosturas interior.
- Una cinta reflectante en mangas y dos en pecho y espalda.
- Tejido fresco y ligero de alta permeabilidad al aire.
- Transpirable, de fácil secado y resistente al encogimiento.
- Cuello en punto canalé.
- Abertura en los laterales.

Tallas: S, M, L, XL, XXL, 3XL

Tejido: 100% Poliéster (160 g/m2)







▶ Gorra WFA941

▶ Polo C3837



- ▶ Gorra WFA907
- ▶ Polo C3882
- ▶ Mochila WFA407
- ▶ Pantalón C2718
- ▶ Zapato P3013



amarillo a.v./ gris oscuro

naranja a.v./ gris oscuro



Cintas reflectantes discontinuas



Tejido de rejilla bajo el brazo



## C3882

### ALTA VISIBILIDAD EN ISO 20471. Clase 2

- Polo de alta visibilidad de manga corta en micropiqué.
- Reflectantes segmentadas.
- Cuello clásico con tapeta de tres botones y cubrecosturas interior.
- Un bolso de pecho de ojal y otro para bolígrafo en manga.
- Una cinta reflectante segmentada termoadhesiva en hombros y en mangas y dos pecho y espalda.
- Cuello en punto canalé combinado.
- Rejilla en axilas.

**Tallas: S, M, L, XL, XXL, 3XL**

Tejido: 100% Poliéster (145 g/m<sup>2</sup>)



amarillo a.v./ gris oscuro

naranja a.v./ gris oscuro



Cintas reflectantes discontinuas



Interior afelpado



Tejido de rejilla bajo el brazo



## C3883

### ALTA VISIBILIDAD EN ISO 20471. Clase 2

- Polo de alta visibilidad de manga larga en micropiqué.
- Reflectantes segmentadas.
- Cuello clásico con tapeta de tres botones y cubrecosturas interior.
- Un bolso de pecho de ojal y otro para bolígrafo en manga.
- Una cinta reflectante segmentada termoadhesiva en hombros y dos en mangas, pecho y espalda.
- Puño elástico combinado.
- Cuello en punto canalé combinado.
- Interior afelpado.
- Rejilla en axilas.

**Tallas: S, M, L, XL, XXL, 3XL**

Tejido: 100% Poliéster (200 g/m<sup>2</sup>)



- ▶ Gorro WFA918
- ▶ Polo C3891
- ▶ Pantalón B4031
- ▶ Zapato P1201



naranja a.v./marino

amarillo a.v./marino



Cintas reflectantes discontinuas



Tejido de rejilla bajo el brazo



Tallas grandes



EN ISO 20471

## C3890

### ALTA VISIBILIDAD EN ISO 20471. Clase 1

- Polo combinado de manga corta en micropiqué de poliéster.
- Parte superior de alta visibilidad, reflectantes segmentadas.
- Rejilla para regular la transpiración en axilas.
- Cuello clásico con tapeta de tres botones y cubrecosturas interior.
- Un bolso de pecho de ojal. Cuello en punto canalé.
- Una reflectante segmentada termoadhesiva en mangas y dos en pecho y espalda.

**Tallas: S, M, L, XL, XXL, 3XL, 4XL, 5XL, 6XL**

Tejido: 100% Poliéster (145 g/m<sup>2</sup>)



amarillo a.v./marino

naranja a.v./marino



Cintas reflectantes discontinuas



Interior afelpado



EN ISO 20471

## C3891

### ALTA VISIBILIDAD EN ISO 20471. Clase 1

- Polo combinado de manga larga en micropiqué de poliéster.
- Parte superior de alta visibilidad, reflectantes segmentadas.
- Cuello clásico con tapeta de tres botones y cubrecosturas interior.
- Un bolso de pecho de ojal. Puño elástico. Cuello en punto canalé.
- Dos reflectantes segmentadas termoadhesivas en pecho, espalda y mangas.
- Interior afelpado.

**Tallas: S, M, L, XL, XXL, 3XL**

Tejido: 100% Poliéster (200 g/m<sup>2</sup>)

Camiseta C3987

Pantalón B1434

Camiseta C3980

Pantalón B1434





amarillo a.v.

naranja a.v.



Cintas  
reflectantes  
discontinuas



Tejido de rejilla  
bajo el brazo



Incluye bolsillo  
suelto para coser



EN ISO 20471

2

## C3980

### ALTA VISIBILIDAD EN ISO 20471. Clase 2

- Camiseta de manga corta en micropiqué de poliéster con interior de algodón.
- Reflectantes segmentadas y tejido de rejilla para regular la transpiración.
- Cuello redondo con cubrecosturas interior.
- Una reflectante segmentada termoadhesiva en mangas y dos en pecho y espalda.

Tallas: S, M, L, XL, XXL, 3XL

Tejido: 55% Algodón 45% Poliéster (160 g/m2)



rojo a.v.



Cintas  
reflectantes  
discontinuas



Tejido de rejilla  
bajo el brazo



Incluye bolsillo  
suelto para coser



EN ISO 20471

2

## C3987

### ALTA VISIBILIDAD EN ISO 20471. Clase 2

- Camiseta de manga corta en micropiqué de poliéster con interior de algodón.
- Reflectantes segmentadas y tejido de rejilla para regular la transpiración.
- Cuello redondo con cubrecosturas interior.
- Una reflectante segmentada termoadhesiva en mangas y dos en pecho y espalda.

Tallas: S, M, L, XL, XXL, 3XL

Tejido: 55% Algodón 45% Poliéster (160 g/m2)



NUEVO MODELO



amarillo a.v.

naranja a.v.



Cintas reflectantes discontinuas



Súper precio



Tallas grandes

## C3970

### ALTA VISIBILIDAD EN ISO 20471

- Camiseta de alta visibilidad.
- Manga corta en poliéster micropiqué con cintas reflectantes segmentadas.
- Cuello redondo con cubrecosturas interior.
- Mangas ranglan.
- Dos cintas reflectantes segmentadas termoadhesivas en pecho y espalda.
- Tejido técnico transpirable con tratamiento con iones de plata para inhibir el crecimiento de bacterias y evitar la absorción de humedad y malos olores.

Tallas: S, M, L, XL, XXL, 3XL, 4XL, 5XL, 6XL

Tejido: 100% Poliéster (145 g/m2)



NUEVO MODELO



amarillo a.v./marino

naranja a.v./marino



Cintas reflectantes discontinuas



Súper precio



Tallas grandes

## C3975

### ALTA VISIBILIDAD EN ISO 20471

- Camiseta de alta visibilidad combinada.
- Manga corta en poliéster micropiqué con cintas reflectantes segmentadas.
- Cuello redondo con cubrecosturas interior.
- Mangas ranglan.
- Dos cintas reflectantes segmentadas termoadhesivas en pecho y espalda.
- Tejido técnico transpirable con tratamiento con iones de plata para inhibir el crecimiento de bacterias y evitar la absorción de humedad y malos olores.

Tallas: S, M, L, XL, XXL, 3XL, 4XL, 5XL, 6XL

Tejido: 100% Poliéster (145 g/m2)



A man with a beard and short brown hair is wearing a bright yellow-green t-shirt. The t-shirt features three horizontal reflective silver stripes across the chest and upper abdomen. He is standing with his hands at his sides, looking slightly to the right.

▶ Camiseta C3970

A woman with her hair pulled back is wearing an orange t-shirt with reflective silver stripes across the chest and upper abdomen. She is also wearing dark blue cargo pants. She is standing with her hands in her pockets, looking directly at the camera.

▶ Camiseta C3975

Camiseta C3997

Pantalón B1434

WORKTEAM  
Quality. Style. at Work.



amarillo a.v./marino

naranja a.v./marino

Cintas  
reflectantes  
discontinuasTejido de rejilla  
bajo el brazoIncluye bolsillo  
suelto para coserEN ISO 20471  
1

## C3995

### ALTA VISIBILIDAD EN ISO 20471. Clase 1

- Camiseta combinada de manga corta en micropiqué de poliéster con interior de algodón.
- Parte superior de alta visibilidad.
- Reflectantes segmentadas y tejido de rejilla para regular la transpiración.
- Cuello redondo con cubrecosturas interior.
- Una reflectante segmentada termoadhesiva en mangas y dos en pecho y espalda.

**Tallas: S, M, L, XL, XXL, 3XL**

Tejido: 55% Algodón 45% Poliéster (160 g/m2)



rojo a.v./marino

Cintas  
reflectantes  
discontinuasTejido de rejilla  
bajo el brazoIncluye bolsillo  
suelto para coserEN ISO 20471  
1

## C3997

### ALTA VISIBILIDAD EN ISO 20471. Clase 1

- Camiseta combinada de manga corta en micropiqué de poliéster con interior de algodón.
- Parte superior de alta visibilidad.
- Reflectantes segmentadas y tejido de rejilla para regular la transpiración.
- Cuello redondo con cubrecosturas interior.
- Una reflectante segmentada termoadhesiva en mangas y dos en pecho y espalda.

**Tallas: S, M, L, XL, XXL, 3XL**

Tejido: 55% Algodón 45% Poliéster (160 g/m2)



amarillo a.v./marino

naranja a.v./marino



Cintas  
reflectantes  
discontinuas

EN ISO 20471



## C3895

### ALTA VISIBILIDAD EN ISO 20471. Clase 1

- Polo combinado de manga corta en micropiqué de poliéster con interior de algodón.
- Parte superior de alta visibilidad.
- Reflectantes segmentadas para regular la transpiración.
- Cuello clásico con tapeta de tres botones y cubrecosturas interior.
- Mangas ranglan. Un bolso de pecho de ojal. Cuello en punto canalé.
- Una reflectante segmentada termoadhesiva en mangas y dos en pecho y espalda.

Tallas: S, M, L, XL, XXL, 3XL

Tejido: 55% Algodón 45% Poliéster (160 g/m2)



amarillo a.v./marino

naranja a.v./marino



Cintas  
reflectantes  
discontinuas

EN ISO 20471



## C3896

### ALTA VISIBILIDAD EN ISO 20471. Clase 2

- Polo combinado de manga larga en micropiqué de poliéster con interior de algodón.
- Parte superior de alta visibilidad.
- Reflectantes segmentadas para regular la transpiración.
- Cuello clásico con tapeta de tres botones y cubrecosturas interior.
- Mangas ranglan. Un bolso de pecho de ojal.
- Dos reflectantes segmentadas termoadhesiva en mangas, pecho y espalda.
- Puño elástico. Cuello en punto canalé.

Tallas: S, M, L, XL, XXL, 3XL

Tejido: 55% Algodón 45% Poliéster (200 g/m2)



Gorra WFA907

Polo C3895

Pantalón B1434



Gorra WFA907

Camiseta C3995

Pantalón B1434



- ▶ Cazadora C2710
- ▶ Pantalón C2718
- ▶ Bota P1101



marino/amarillo a.v.

gris oscuro/amarillo a.v.

negro/amarillo a.v.



Cintas reflectantes discontinuas

## C2710

### ALTA VISIBILIDAD EN ISO 20471. Clase 1

- Cazadora de tejido elástico bidireccional por construcción combinada con cintas reflectantes segmentadas.
- Cuello camisero y cierre de cremallera de nylon oculta por solapa postiza con velcro.
- Refuerzo combinado en hombros.
- Dos bolsos de pecho interiores inclinados con cartera de corchete oculto.
- Dos cintas reflectantes segmentadas termoadhesivas en pecho, espalda y mangas.
- Puño con elástico.
- Cierre de velcro en cintura.
- Ajuste de velcro en los laterales.

### Tallas: S, M, L, XL, XXL, 3XL

Tejido de contraste: 65% Poliéster 35% Algodón (250 g/m<sup>2</sup>)  
Tejido A.V.: 50% Algodón 50% Poliéster (250 g/m<sup>2</sup>)



marino/amarillo a.v.

gris oscuro/amarillo a.v.

negro/amarillo a.v.



Cintas reflectantes discontinuas



## C2718

### ALTA VISIBILIDAD EN ISO 20471. Clase 1

- Pantalón de tejido elástico bidireccional por construcción combinado con cintas reflectantes segmentadas.
- Dos bolsos de abertura inclinada en los costados y un bolso lateral con pliegue inferior y cartera de velcro. Dos bolsos traseros, uno con cartera de velcro y un bolso de espátula.
- Trabilla porta martillo.
- Presillas a contraste.
- Dos cintas reflectantes segmentadas termoadhesivas sobre perneras con pieza central inclinada de alta visibilidad.
- Elástico en los laterales de la cintura.
- Trabillas de diferente tamaño y color.
- Cierre de botón metálico y bragueta de cremallera.

### Tallas: S, M, L, XL, XXL, 3XL

Tejido de contraste: 65% Poliéster 35% Algodón (250 g/m<sup>2</sup>)  
Tejido A.V.: 50% Algodón 50% Poliéster (250 g/m<sup>2</sup>)





naranja a.v.

amarillo a.v.

negro

marino

azafata



## C6010

- Camiseta de manga corta en poliéster.
- Corte clásico.
- Cuello redondo en punto canalé con cubrecosturas interior.
- Tacto suave.

**Tallas: S, M, L, XL, XXL, 3XL**

Tejido: 100% Poliéster (130 g/m2)



Gorra WFA905

Camiseta C6010





naranja a.v./marino



amarillo a.v./marino

## C6020

- Camiseta combinada de manga corta en poliéster.
- Parte superior de alta visibilidad.
- Cuello redondo en punto canalé con cubrecosturas interior.
- Tacto suave.

**Tallas: S, M, L, XL, XXL, 3XL**

Tejido: 100% Poliéster (130 g/m<sup>2</sup>)



amarillo a.v./marino



Cintas reflectantes discontinuas



naranja a.v./marino

## C6040

- Camiseta combinada de manga corta en poliéster.
- Reflectantes y parte superior de alta visibilidad.
- Cuello redondo en punto canalé con cubrecosturas interior.
- Una reflectante segmentada termoadhesiva en mangas y dos en pecho y espalda.
- Tacto suave.

**Tallas: S, M, L, XL, XXL, 3XL**

Tejido: 100% Poliéster (130 g/m<sup>2</sup>)



naranja a.v./marino



Cintas reflectantes discontinuas



amarillo a.v./marino

## C6030

- Camiseta combinada de manga corta en poliéster.
- Reflectantes y parte superior de alta visibilidad.
- Cuello redondo en punto canalé con cubrecosturas interior.
- Reflectante segmentada termoadhesiva en pecho, espalda y mangas.
- Tacto suave.

**Tallas: S, M, L, XL, XXL, 3XL**

Tejido: 100% Poliéster (130 g/m<sup>2</sup>)



## C3218

### ALTA VISIBILIDAD EN ISO 20471. Clase 1

- Pantalón combinado con alta visibilidad y cintas reflectantes de corte estilizado, diseño 'Slim Fit'.
- Dos bolsos de abertura inclinada en los costados, dos bolsos laterales de carga con cartera de velcro. Un bolso trasero de plastón con cartera de velcro.
- Dos cintas reflectantes en perneras con pieza central de alta visibilidad.
- Elástico en los laterales de la cintura.
- Trabilas.
- Cierre de botón y bragueta de cremallera.

### Tallas: S, M, L, XL, XXL, 3XL

Tejido Principal: 64% Poliéster 34% Algodón 2% Elastano (245 g/m<sup>2</sup>)  
Tejido A.V.: 50% Algodón 50% Poliéster (250 g/m<sup>2</sup>)





- ▶ Polo C3860
- ▶ Pantalón C3218
- ▶ Zapato P3013

negro/amarillo a.v. gris/amarillo a.v. verde oscuro/amarillo a.v. marino/amarillo a.v.



negro/naranja a.v. gris/naranja a.v. verde oscuro/naranja a.v. marino/naranja a.v.



## C4110

### ALTA VISIBILIDAD EN ISO 20471. Clase 1

- Cazadora combinada con alta visibilidad y cintas reflectantes.
- Cuello camisero y cierre de cremallera de nylon oculta por solapa postiza con velcro.
- Dos bolsos de pecho interiores con cierre de cremallera de nylon.
- Dos cintas reflectantes en pecho, espalda y mangas con pieza central de alta visibilidad.
- Puño con elástico.
- Cierre de velcro en cintura y elástico en los laterales.



### Tallas: M, L, XL, XXL

Tejido Principal: 65% Poliéster 35% Algodón (200 g/m2)

Tejido A.V.: 50% Algodón 50% Poliéster (250 g/m2)



negro/amarillo a.v. gris/amarillo a.v. verde oscuro/amarillo a.v. marino/amarillo a.v. celeste/amarillo a.v.



negro/naranja a.v. gris/naranja a.v. verde oscuro/naranja a.v. marino/naranja a.v. verde pistacho/amarillo a.v.



## C4018

### ALTA VISIBILIDAD EN ISO 20471. Clase 1

- Pantalón combinado con alta visibilidad y cintas reflectantes.
- Dos bolsos de abertura inclinada en los costados, dos bolsos laterales de carga con cartera de velcro. Un bolso trasero interior con cierre de presilla y botón.
- Dos cintas reflectantes en perneras con pieza central de alta visibilidad.
- Elástico en la cintura. Trabillas.
- Cierre de botón y bragueta de cremallera.

### Tallas: 38, 40, 42, 44, 46, 48, 50, 52, 54, 56, 58, 60

(Marino/Amarillo A.V., Marino/Naranja A.V., Gris/Amarillo A.V. desde la 36)

Tejido Principal: 65% Poliéster 35% Algodón (200 g/m2)

Tejido A.V.: 50% Algodón 50% Poliéster (250 g/m2)





EN ISO 20471



## C4119

### ALTA VISIBILIDAD EN ISO 20471. Clase 1

- Cazadora de algodón combinada con alta visibilidad y cintas reflectantes.
- Cuello camisero y cierre de cremallera de nylon oculta por solapa postiza con velcro.
- Dos bolsos de pecho interiores con cierre de cremallera de nylon. Dos cintas reflectantes en pecho, espalda y mangas con pieza central de alta visibilidad.
- Puño con elástico.
- Cierre de velcro en cintura y elástico en los laterales.

### Tallas: M, L, XL, XXL

Tejido Principal: 100% Algodón (230 g/m<sup>2</sup>)Tejido A.V.: 50% Algodón 50% Poliéster (250 g/m<sup>2</sup>)

marino/amarillo a.v.

marino/naranja a.v.



marino/amarillo a.v.

marino/naranja a.v.



EN ISO 20471



## C4019

### ALTA VISIBILIDAD EN ISO 20471. Clase 1

- Pantalón de algodón combinado con alta visibilidad y cintas reflectantes.
- Dos bolsos de abertura inclinada en los costados, dos bolsos laterales de carga con cartera de velcro. Un bolso trasero interior con cierre de presilla y botón.
- Dos cintas reflectantes en perneras con pieza central de alta visibilidad.
- Elástico en la cintura. Trabillas.
- Cierre de botón y bragueta de cremallera.

### Tallas: 38, 40, 42, 44, 46, 48, 50, 52, 54, 56

Tejido Principal: 100% Algodón (230 g/m<sup>2</sup>)Tejido A.V.: 50% Algodón 50% Poliéster (250 g/m<sup>2</sup>)

marino/amarillo a.v.



marino/naranja a.v.



PROTECCIÓN FRÍO



## C4028

### ALTA VISIBILIDAD EN ISO 20471. Clase 1

#### Protección contra AMBIENTES FRÍOS EN14058. Clase 1

- Pantalón para el frío combinado con alta visibilidad y cintas reflectantes.
- Tejido de doble capa. Interior en polar.
- Dos bolsos de abertura inclinada en los costados, dos bolsos laterales de plastón con cartera de velcro. Un bolso trasero interior con cierre de presilla y botón.
- Dos cintas reflectantes en perneras con pieza de alta visibilidad.
- Elástico en la cintura. Trabillas.
- Cierre de corchete y bragueta de cremallera.

### Tallas: 40, 42, 44, 46, 48, 50, 52, 54, 56, 58, 60

Tejido Principal: 80% Poliéster 20% Algodón

Tejido A.V.: 50% Algodón 50% Poliéster

Tejido Interior: 100% Poliéster (Ext.+Int. 330 g/m<sup>2</sup>)



- ▶ Cazadora C4110
- ▶ Pantalón C4018
- ▶ Bota P1101

- ▶ Sudadera C9030
- ▶ Chaleco S4032
- ▶ Pantalón C4018
- ▶ Bota P1101



marino/amarillo a.v.

marino/naranja a.v.

Tejido exterior  
OXFORD

EN 17353

TIPO B3

## S4032

### VISIBILIDAD REALZADA EN 17353. Tipo B3

- Chaleco acolchado combinado en tejido Oxford con cintas reflectantes.
- Cuello alto y cierre de cremallera oculta por solapa de corchetes.
- Un bolso de pecho y dos laterales interiores con cierre de cremallera. Dos bolsos con fuelle y cartera de corchetes en los costados. Un bolso de pecho de plastón con cierre de velcro en el interior.
- Dos cintas reflectantes en pecho y espalda con pieza central de alta visibilidad.
- Sisas ajustables.
- Elástico en los laterales de la cintura.

### Tallas: S, M, L, XL, XXL

Tejido Exterior: 100% Poliéster (180 g/m<sup>2</sup>)Tejido Interior (Acolchado+Forro): 100% Poliéster (250 g/m<sup>2</sup>)

marino/naranja a.v.

marino/amarillo a.v.



EN ISO 20471

Tejido exterior  
OXFORD

## S4035

### ALTA VISIBILIDAD EN ISO 20471. Clase 1

- Chaleco acolchado combinado en tejido Oxford con cintas reflectantes.
- Parte superior de alta visibilidad.
- Cuello alto y cierre de cremallera oculta por solapa de corchetes.
- Un bolso de pecho y dos laterales interiores con cierre de cremallera. Dos bolsos con fuelle y cartera de corchetes en los costados. Un bolso de pecho de plastón con cierre de velcro en el interior.
- Dos cintas reflectantes en pecho y espalda.
- Sisas ajustables.
- Elástico en los laterales de la cintura.

### Tallas: S, M, L, XL, XXL

Tejido Exterior: 100% Poliéster (135 g/m<sup>2</sup>)Tejido Interior (Acolchado+Forro): 100% Poliéster (250 g/m<sup>2</sup>)



Gorra WFA907

Chaqueta S9605

Pantalón C3218





naranja a.v./marino

amarillo a.v./marino



EN ISO 20471



## S9600

### ALTA VISIBILIDAD EN ISO 20471. Clase 1

- Chaqueta Workshell combinada con tejido acolchado.
- Cuello alto forrado con polar.
- Cierre de cremallera.
- Solapa protectora interior vuelta en la parte superior cubriendo la cremallera.
- Dos bolsos laterales interiores con cierre de cremallera.
- Un bolso de pecho interior con cierre de cremallera.
- Dos cintas reflectantes en pecho, espalda y mangas.
- Puños y bajo ribeteados con bias elástico a contraste.

### Tallas: S, M, L, XL, XXL, 3XL

Tejido Exterior (Acolchado+Forro): 100% Poliéster (385 g/m<sup>2</sup>)

Tejido Workshell: 100% Poliéster (300 g/m<sup>2</sup>)



marino/naranja a.v.

marino/amarillo a.v.



EN 17353



## S9605

### VISIBILIDAD REALZADA EN 17353. Tipo B3

- Chaqueta Workshell combinada con tejido acolchado.
- Cuello alto forrado con polar.
- Cierre de cremallera de nylon.
- Solapa protectora interior vuelta en la parte superior cubriendo la cremallera.
- Dos bolsos laterales interiores con cierre de cremallera.
- Dos bolsos de pecho interiores con cierre de cremallera.
- Dos cintas reflectantes en pecho, espalda y mangas.
- Puños y bajo ribeteados con bias elástico a contraste.

### Tallas: S, M, L, XL, XXL, 3XL

Tejido Exterior (Acolchado+Forro): 100% Poliéster (385 g/m<sup>2</sup>)

Tejido Workshell: 100% Poliéster (300 g/m<sup>2</sup>)





- ▶ Workshell S9505
- ▶ Pantalón S9820
- ▶ Zapato P1201

- ▶ Workshell S9520
- ▶ Pantalón S9820
- ▶ Zapato P1201



marino/naranja a.v.

marino/amarillo a.v.



Tallas grandes

## S9520

### ALTA VISIBILIDAD EN ISO 20471. Clase 1

- Chaqueta Workshell combinada con cintas reflectantes.
- Cuello alto y cierre de cremallera.
- Solapa protectora interior vuelta en la parte superior cubriendo la cremallera.
- Un bolso de pecho y dos laterales interiores con cremallera.
- Dos cintas reflectantes en pecho, espalda y mangas con pieza central de alta visibilidad.
- Bocamanga ajustable con velcro.
- Cordón elástico con pieza ajustable en cuello y bajo.
- Tejido corta vientos, repelente al agua y resistente al desgarro con membrana interior transpirable y aislante e interior de alta capacidad térmica.

**Tallas: S, M, L, XL, XXL, 3XL, 4XL, 5XL**

Tejido: 96% Poliéster 4% Elastano (330 g/m<sup>2</sup>)



marino/naranja a.v.



marino/amarillo a.v.



## S9820

### ALTA VISIBILIDAD EN ISO 20471. Clase 1

- Pantalón Workshell combinado con alta visibilidad y cintas reflectantes.
- Dos bolsos de abertura vertical en los costados y dos bolsos laterales, todos interiores con cierre de cremallera. Dos bolsos traseros interiores con cremallera.
- Dos cintas reflectantes en perneras con pieza central de alta visibilidad.
- Elástico en la cintura. Trabillas.
- Cierre de botón y bragueta de cremallera.
- Tejido corta vientos, repelente al agua y resistente al desgarro con membrana interior transpirable y aislante e interior de alta capacidad térmica.

**Tallas: S, M, L, XL, XXL**

Tejido: 96% Poliéster 4% Elastano (330 g/m<sup>2</sup>)





marino/amarillo a.v.



marino/naranja a.v.



Tallas grandes

## S9525

### ALTA VISIBILIDAD EN ISO 20471. Clase 1

- Chaqueta Workshell combinada con cintas reflectantes.
- Parte superior de alta visibilidad.
- Cuello alto y capucha enrollable con cordón para ajustar.
- Cierre de cremallera.
- Solapa protectora interior vuelta en la parte superior cubriendo la cremallera.
- Dos bolsos de pecho y dos laterales interiores con cremallera.
- Dos cintas reflectantes en pecho, espalda y mangas.
- Manga ranglan y puños ajustables con velcro.
- Cortes decorativos.
- Cordón elástico con pieza ajustable en bajo.
- Tejido corta vientos, repelente al agua y resistente al desgarro con membrana interior transpirable y aislante e interior de alta capacidad térmica.

Tallas: S, M, L, XL, XXL, 3XL, 4XL, 5XL

Tejido: 96% Poliéster 4% Elastano (330 g/m2)



marino/amarillo a.v.



marino/naranja a.v.



Tallas grandes

## S9510

- Chaqueta Workshell combinada con canesús de alta visibilidad que continúan en hombros.
- Cuello alto y cierre de cremallera.
- Solapa protectora interior vuelta en la parte superior cubriendo la cremallera.
- Un bolso de pecho y dos laterales interiores con cremallera.
- Manga ranglan y bocamanga ajustable con velcro.
- Cortes decorativos.
- Tejido corta vientos, repelente al agua y resistente al desgarro con membrana interior transpirable y aislante e interior de alta capacidad térmica.

Tallas: S, M, L, XL, XXL, 3XL, 4XL, 5XL

Tejido: 96% Poliéster 4% Elastano (330 g/m2)





marino/haranja a.v.



marino/amarillo a.v.



Tallas grandes

## S9505

- Chaqueta Workshell combinada con cintas reflectantes y canesús.
- Parte superior de alta visibilidad.
- Cuello alto y cierre de cremallera.
- Solapa protectora interior vuelta en la parte superior cubriendo la cremallera.
- Dos bolsos de pecho y dos laterales interiores con cremallera.
- Una cinta reflectante en pecho y espalda.
- Bocamanga ajustable con velcro.
- Cortes decorativos.
- Cordón elástico con pieza ajustable en bajo.
- Tejido corta vientos, repelente al agua y resistente al desgarro con membrana interior transpirable y aislante e interior de alta capacidad térmica.

**Tallas: S, M, L, XL, XXL, 3XL** (Disponible en 5XL)

Tejido: 96% Poliéster 4% Elastano (330 g/m<sup>2</sup>)



Sudadera C9841

Pantalón B1434

Sudadera C9841

Pantalón B1434





marino/amarillo a.v.



marino/naranja a.v.



Contra el frío

## C9840

- Sudadera combinada.
- Cuello alto con cierre de media cremallera y costuras reforzadas.
- Parte superior de alta visibilidad.
- Suave y cálido acabado en el interior.
- Puños y cintura elásticos en punto canalé.

**Tallas: S, M, L, XL, XXL, 3XL**

Tejido principal: 65% Poliéster 35% Algodón (280 g/m<sup>2</sup>)

Tejido A.V.: 100% Poliéster (280 g/m<sup>2</sup>)



marino/amarillo a.v.



marino/naranja a.v.



Contra el frío

## C9841

- Sudadera combinada con cinta reflectante.
- Cuello alto con cierre de media cremallera y costuras reforzadas.
- Parte superior de alta visibilidad.
- Una cinta reflectante en pecho y espalda.
- Suave y cálido acabado en el interior.
- Puños y cintura elásticos en punto canalé.

**Tallas: S, M, L, XL, XXL, 3XL**

Tejido principal: 65% Poliéster 35% Algodón (280 g/m<sup>2</sup>)

Tejido A.V.: 100% Poliéster (280 g/m<sup>2</sup>)



Tallas grandes



Cierre de velcro



PROTECCIÓN FRÍO



## C3839

**ALTA VISIBILIDAD EN ISO 20471. Clase 2**  
**Protección contra AMBIENTES FRÍOS EN 14058. Clase 1/1**

- Sudadera combinada con cintas reflectantes.
- Parte superior de alta visibilidad.
- Cuello alto con cierre de velcro.
- Dos cintas reflectantes en pecho, espalda y mangas.
- Puños y cintura elásticos en punto canalé.

**Tallas: S, M, L, XL, XXL, 3XL, 4XL**

Tejido A.V.: 100% Poliéster (280 g/m<sup>2</sup>)

Tejido Secundario: 65% Poliéster 35% Algodón (280 g/m<sup>2</sup>)



marino/amarillo a.v.

marino/naranja a.v.



PROTECCIÓN FRÍO

## C9036

**ALTA VISIBILIDAD EN ISO 20471. Clase 2**  
**Protección contra AMBIENTES FRÍOS EN 14058. Clase 1/1**

- Sudadera combinada con cintas reflectantes.
- Capucha con cordón elástico y pieza ajustable.
- Cierre de cremallera.
- Cubre costuras en el interior del cuello y costuras reforzadas.
- Parte superior de alta visibilidad.
- Dos bolsos laterales interiores.
- Dos cintas reflectantes en pecho, espalda y mangas.
- Puños y cintura elásticos en punto canalé.

**Tallas: S, M, L, XL, XXL, 3XL**

Tejido A.V.: 100% Poliéster (280 g/m<sup>2</sup>)

Tejido Secundario: 80% Poliéster 20% Algodón (280 g/m<sup>2</sup>)



marino/amarillo a.v.

marino/naranja a.v.



PROTECCIÓN FRÍO

## C9037

**ALTA VISIBILIDAD EN ISO 20471. Clase 2**  
**Protección contra AMBIENTES FRÍOS EN 14058. Clase 1/1**

- Sudadera combinada con cintas reflectantes.
- Cuello alto con cierre de cremallera de y costuras reforzadas.
- Parte superior de alta visibilidad.
- Dos bolsos laterales interiores.
- Dos cintas reflectantes en pecho, espalda y mangas.
- Puños y cintura elásticos en punto canalé.

**Tallas: S, M, L, XL, XXL, 3XL**

Tejido A.V.: 100% Poliéster (280 g/m<sup>2</sup>)

Tejido Secundario: 80% Poliéster 20% Algodón (280 g/m<sup>2</sup>)



marino/naranja a.v.

marino/amarillo a.v.



- Camiseta C2941
- Chaqueta C9036
- Pantalón C4014
- Bota P1101

- Workshell S9525
- Pantalón C4014
- Bota P1101

marino/naranja a.v.

marino/amarillo a.v.



gris/amarillo a.v.

blanco/amarillo a.v.



## C9035

**ALTA VISIBILIDAD EN ISO 20471. Clase 2**  
**Protección contra AMBIENTES FRÍOS EN 14058. Clase 1/1**

- Sudadera combinada con cintas reflectantes.
- Cuello alto con cierre de media cremallera y costuras reforzadas.
- Parte superior de alta visibilidad.
- Dos bolsos laterales interiores.
- Dos cintas reflectantes en pecho, espalda y mangas.
- Puños y cintura elásticos en punto canalé.

**Tallas: S, M, L, XL, XXL, 3XL**

Tejido A.V.: 100% Poliéster (280 g/m<sup>2</sup>)

Tejido Secundario: 80% Poliéster 20% Algodón (280 g/m<sup>2</sup>)



Punto grueso



## C5511

**ALTA VISIBILIDAD EN ISO 20471. Clase 1**

- Jersey combinado de punto grueso con cintas reflectantes.
- Parte superior de alta visibilidad.
- Cuello alto con cierre de media cremallera.
- Cuello, puños y cintura en punto canalé.
- Dos cintas reflectantes en pecho, espalda y mangas.

**Tallas: S, M, L, XL, XXL**

Tejido: 100% Acrílico (550 g/m<sup>2</sup>)



amarillo a.v./verde oscuro  
hasta fin de existencias  
Consultar stocks



amarillo a.v./verde oscuro

amarillo a.v./marino

A woman with long dark hair is shown in profile, leaning on a wooden railing. She is wearing a bright neon green beanie with grey tiger-stripe patterns and a matching neon green high-visibility jacket with reflective grey bands on the cuffs and hem. Underneath, she wears a white long-sleeved shirt. The background is a large, open structure with a wooden beam ceiling and translucent panels, possibly a greenhouse or a large tent.

▶ Gorro WFA917  
▶ Sudadera C9035



amarillo a.v./blanco



amarillo a.v./marino



Tejido acolchado



## C1010

**ALTA VISIBILIDAD EN ISO 20471. Clase 1**

- Chaleco acolchado para alimentación, combinado con cintas reflectantes.
- Parte superior de alta visibilidad.
- Cuello alto y cierre de corchetes ocultos.
- Pespunteado a rombos.
- Elástico en los laterales de la cintura.
- Dos cintas reflectantes en pecho y espalda.
- Ribeteado con bias.

**Tallas: S, M, L, XL, XXL 3XL**

Tejido contraste: 65% Poliéster 35% Algodón (200 g/m2)

Tejido A.V.: 50% Algodón 50% Poliéster (250 g/m2)

Tejido interior (Acolchado+Forro): 100% Poliéster (300 g/m2)



amarillo a.v./marino



amarillo a.v./blanco



Tejido acolchado



## C1015

**ALTA VISIBILIDAD EN ISO 20471. Clase 1**

**Protección contra AMBIENTES FRÍOS EN 14058. Clase 4/2/0,223(R)**

- Cazadora acolchada para alimentación, combinada con cintas reflectantes.
- Parte superior de alta visibilidad.
- Cuello alto y cierre de corchetes ocultos.
- Pespunteado a rombos.
- Dos cintas reflectantes en pecho, espalda y mangas.
- Puño elástico en el interior de la manga.
- Bajo ajustable con cordón.

**Tallas: S, M, L, XL, XXL 3XL**

Tejido contraste: 65% Poliéster 35% Algodón (200 g/m2)

Tejido A.V.: 50% Algodón 50% Poliéster (250 g/m2)

Tejido interior (Acolchado+Forro): 100% Poliéster (300 g/m2)



Sudadera C9031

Chaleco C1010

Pantalón B1417

Zapato P1201

Cazadora C1015

Pantalón C2911

Zapato P1201



marino/amarillo a.v.

marino/naranja a.v.



## C4005

### ALTA VISIBILIDAD EN ISO 20471. Clase 1

- Bermuda combinada con alta visibilidad y cintas reflectantes.
- Dos bolsos de abertura inclinada en los costados. Dos bolsos laterales con cinta reflectante, fuelle y cartera de velcro. Un bolso trasero de ojal con cierre de presilla y botón.
- Dos cintas reflectantes en perneras.
- Parte inferior de alta visibilidad.
- Elástico en cintura. Trabilas.
- Cierre de botón y bragueta de cremallera.

**Tallas: 38, 40, 42, 44, 46, 48, 50, 52, 54**

Tejido Principal: 65% Poliéster 35% Algodón (200 g/m2)

Tejido A.V.: 50% Algodón 50% Poliéster (250 g/m2)

Camiseta C3941

Bermuda C4005

Zapato P3013

verde oscuro/amarillo a.v.

gris/amarillo a.v.

marino/naranja a.v.

marino/amarillo a.v.



## C4010

### VISIBILIDAD REALZADA EN 17353. Tipo B3

- Chaleco tipo safari combinado con cintas reflectantes.
- Parte superior de alta visibilidad.
- Escote a pico y cierre de cremallera de nylon.
- Dos bolsos de pecho de distinto tamaño con fuelle y cartera de velcro. Argolla metálica en el bolsillo superior.
- Dos bolsos laterales con fuelle y cierre de cremallera.
- Bolsillos auxiliares superpuestos con cartera de velcro.
- Dos cintas reflectantes en pecho y espalda.
- Ribeteado con bias.

### Tallas: S, M, L, XL, XXL, 3XL

Tejido Principal: 65% Poliéster 35% Algodón (200 g/m<sup>2</sup>)  
Tejido A.V.: 50% Algodón 50% Poliéster (250 g/m<sup>2</sup>)



marino/naranja a.v.

marino/amarillo a.v.



Refuerzo  
en culera

## C4014

### ALTA VISIBILIDAD EN ISO 20471. Clase 1

- Pantalón con refuerzos combinado con alta visibilidad y cintas reflectantes.
- Dos bolsos de abertura inclinada en los costados, dos bolsos laterales de carga con cartera de velcro.
- Un bolso trasero de ojal con cierre de presilla y botón.
- Refuerzo en culera.
- Dos cintas reflectantes en perneras.
- Parte inferior de alta visibilidad.
- Elástico en cintura. Trabillas.
- Cierre de botón y bragueta de cremallera.

### Tallas: 38, 40, 42, 44, 46, 48, 50, 52, 54

Tejido Principal: 65% Poliéster 35% Algodón (200 g/m<sup>2</sup>)  
Tejido A.V.: 50% Algodón 50% Poliéster (250 g/m<sup>2</sup>)





Cazadora C3211

Pantalón C3214

Bota P1101



Piloto C3730

Pantalón C3214

Bota P1101





marino/amarillo a.v.

marino/naranja a.v.

## C3211

### ALTA VISIBILIDAD EN ISO 20471. Clase 1

- Cazadora combinada con cintas reflectantes.
- Parte superior de alta visibilidad.
- Cuello camisero y cierre de cremallera de nylon oculta por solapa postiza con velcro.
- Dos bolsos de pecho interiores con cierre de cremallera de nylon y dos bolsos laterales de ojal con cierre de corchete. Un bolsillo en la manga con cartera y velcro.
- Una cinta reflectante en hombros y dos en pecho, espalda y mangas.
- Puño con elástico.
- Cierre de velcro en cintura y elástico en los laterales.



### Tallas: M, L, XL, XXL

Tejido Principal: 65% Poliéster 35% Algodón (240 g/m2)

Tejido A.V.: 50% Algodón 50% Poliéster (250 g/m2)



Refuerzo en culera



marino/amarillo a.v.

marino/naranja a.v.



## C3214

### ALTA VISIBILIDAD EN ISO 20471. Clase 1

- Pantalón con refuerzos combinado con alta visibilidad y cintas reflectantes.
- Dos bolsos de abertura inclinada en los costados, dos bolsos laterales de fuelle con cartera de pico y velcro. Dos bolsos traseros interiores con cartera de pico y velcro.
- Refuerzo en culera.
- Tres cintas reflectantes en perneras.
- Elástico en la cintura. Trabillas.
- Cierre de botón y bragueta de cremallera.

### Tallas: 38, 40, 42, 44, 46, 48, 50, 52, 54

Tejido Principal: 65% Poliéster 35% Algodón (240 g/m2)

Tejido A.V.: 50% Algodón 50% Poliéster (250 g/m2)



marino/amarillo a.v.

marino/naranja a.v.

## C3000



### ALTA VISIBILIDAD EN ISO 20471. Clase 3

- Buzo combinado con alta visibilidad y cintas reflectantes.
- Cuello camisero y cierre de cremallera de nylon de doble tirador oculta por solapa de velcro.
- Un bolso de pecho interior con cierre de cremallera, dos bolsos laterales de abertura inclinada, dos bolsos laterales de carga con fuelle y cartera de velcro. Un bolso trasero de plastón.
- Cintas reflectantes en pecho, espalda, mangas y perneras.
- Parte superior, inferior y vistas de bolsos de alta visibilidad.
- Puño elástico.
- Elástico en la espalda.

### Tallas: M, L, XL, XXL

Tejido Principal: 65% Poliéster 35% Algodón (240 g/m2)

Tejido A.V.: 50% Algodón 50% Poliéster (250 g/m2)



amarillo a.v./marino



naranja a.v./marino

## C3811

- Camisa combinada de manga corta con cintas reflectantes.
- Parte superior de alta visibilidad.
- Cuello clásico y cierre central de botones.
- Dos bolsos de pecho de plastón con cartera de botón.
- Una cinta reflectante en mangas y dos en pecho y espalda.
- Espalda con canesú.

**Tallas: 38, 40, 42, 44, 46, 48, 50, 52, 54**

Tejido: 65% Poliéster 35% Algodón (105 g/m2)



amarillo a.v./marino



naranja a.v./marino



## C3813

**VISIBILIDAD REALZADA EN 17353. Tipo B3**

- Camisa combinada de manga larga con cintas reflectantes.
- Parte superior de alta visibilidad.
- Cuello clásico y cierre central de botones.
- Dos bolsos de pecho de plastón con cartera de botón.
- Dos cintas reflectantes en pecho, espalda y mangas.
- Puño de botón.
- Espalda con canesú.

**Tallas: 38, 40, 42, 44, 46, 48, 50, 52, 54, 56**

Tejido: 65% Poliéster 35% Algodón (105 g/m2)



marino/amarillo a.v.



marino/naranja a.v.

## C4021

- Polar 'segunda piel' combinado de cuello alto.
- Cierre de media cremallera.
- Parte superior de alta visibilidad.
- Una cinta reflectante en pecho y espalda.
- Ligero, confortable y deportivo, muy cálido.

**Tallas: S, M, L, XL, XXL 3XL**

Tejido: 100% Poliéster (160 g/m2)



marino/amarillo a.v.



marino/naranja a.v.



**Tallas grandes**

## C4020

- Chaqueta polar combinada con cintas reflectantes.
- Parte superior de alta visibilidad.
- Cuello alto y cierre de cremallera de nylon.
- Un bolso de pecho y dos bolsos laterales interiores con cremalleras de nylon.
- Una cinta reflectante en pecho y espalda.
- Puño con elástico.
- Cordón elástico con pieza ajustable en bajo.

**Tallas: S, M, L, XL, XXL, 3XL, 4XL**

Tejido: 100% Poliéster (260 g/m2)



naranja a.v./marino



amarillo a.v./marino



**Tallas grandes**

## C4025

**ALTA VISIBILIDAD EN ISO 20471. Clase 2**  
**Protección contra AMBIENTES FRÍOS EN 14058. Clase 1**

- Chaqueta polar combinada con cintas reflectantes.
- Parte superior de alta visibilidad.
- Cuello alto y cierre de cremallera de nylon.
- Un bolso de pecho y dos bolsos laterales interiores con cremallera de nylon.
- Dos cintas reflectantes en pecho, espalda y mangas.
- Puño con elástico.
- Cordón elástico con pieza ajustable en bajo.

**Tallas: S, M, L, XL, XXL, 3XL, 4XL**

Tejido: 100% Poliéster (260 g/m2)



amarillo a.v./marino

naranja a.v./marino



## C3710

**ALTA VISIBILIDAD EN ISO 20471. Clase 2**  
**Protección contra AMBIENTES FRÍOS EN 14058. Clase 3/2**  
**Protección contra la LLUVIA EN 343. Clase 3/1**

- Parka acolchada e impermeable en tejido Oxford, combinada y con cintas reflectantes.
- Parte superior de alta visibilidad.
- Cuello camisero y capucha interior ajustable con cordón.
- Cierre de cremallera de doble tirador oculta por solapa postiza con corchetes.
- Dos bolsos laterales de ojal con cartera. Un bolso de pecho de plastón en el interior.
- Una cinta reflectante en hombros y dos en pecho, espalda y mangas.
- Puño elástico en el interior de la manga.

**Tallas: S, M, L, XL, XXL, 3XL, 4XL**  
(Amarillo A.V./Marino hasta la 6XL)

Tejido Exterior: 100% Poliéster (180 g/m<sup>2</sup>)

Tejido Interior (Acolchado+Forro): 100% Poliéster (250 g/m<sup>2</sup>)



Mangas desmontables



Tallas grandes



naranja a.v./marino

amarillo a.v./marino

## C3730

**ALTA VISIBILIDAD EN ISO 20471. Clase 2**  
**Protección contra AMBIENTES FRÍOS EN 14058. Clase 3/2**

- Piloto acolchada e impermeable en tejido Oxford, combinada, con mangas desmontables y cintas reflectantes.
- Parte superior de alta visibilidad.
- Cuello alto y cierre de cremallera.
- Dos bolsos interiores con cierre de cremallera y un bolso auxiliar de fuelle con cartera de velcro en el pecho. Dos bolsos laterales de ojal. Un bolso de plastón con cierre de cremallera y bolsillo compartimentado en la manga. Un bolso de pecho de plastón en el interior.
- Una cinta reflectante en hombros y dos en pecho, espalda y mangas.
- Puños y cintura elásticos en punto canalé.

**Tallas: S, M, L, XL, XXL, 3XL, 4XL**

Tejido Exterior: 100% Poliéster (180 g/m<sup>2</sup>)

Tejido Interior (Acolchado+Forro): 100% Poliéster (250 g/m<sup>2</sup>)



naranja a.v./negro

rojo/negro

amarillo a.v./negro

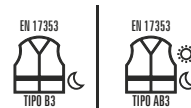

Mangas desmontables

## C3750

**VISIBILIDAD REALZADA EN 17353. Tipo B3 (sólo Rojo/Negro)**  
**VISIBILIDAD REALZADA EN 17353. Tipo AB3 (Naranja A.V./Negro y Amarillo A.V./Negro)**

- Piloto acolchada e impermeable en tejido Oxford, combinada, con mangas desmontables y cintas reflectantes.
- Canesús y cuello alto con capucha interior ajustable con cordón.
- Cierre de cremallera de doble tirador oculta por solapa postiza con corchetes.
- Dos bolsos de pecho interiores con cierre de cremallera. Dos bolsos laterales de ojal. Dos bolsos con cierre de velcro en el interior.
- Una cinta reflectante en hombros y dos en pecho, espalda y mangas.
- Puños y cintura elásticos en punto canalé.

**Tallas: XS, S, M, L, XL, XXL**

Tejido Exterior: 100% Poliéster (180 g/m<sup>2</sup>)

Tejido Interior (Acolchado+Forro): 100% Poliéster (250 g/m<sup>2</sup>)



Piloto C3750

Pantalón C2911

Bota P1101



Parka C3745

Pantalón C4019

Bota P1101

Parka B3795

Fular WFA111





naranja a.v./marino



## B3795

EPI Cat. III

**SOLDADURA EN ISO 11611. Clase 2 (A1 + A2)**

**IGNÍFUGO EN ISO 11612 (A1, A2, B1, C1, E3, F1)**

**ANTIESTÁTICO EN 1149-5**

**ARCO ELÉCTRICO EN 61482-2 APC=1**

**PROTECCIÓN QUÍMICA EN 13034. Tipo PB[6]**

**Protección contra AMBIENTES FRÍOS EN 14058. Clase 4/2**

**Protección contra la LLUVIA EN 343. Clase 4/1**

**ALTA VISIBILIDAD EN ISO 20471. Clase 2**

- Parka ignífuga, impermeable, de alta visibilidad, antiestática con protección para soldadura, arco eléctrico, ambientes fríos y contra productos químicos.
- Cuello alto y capucha interior.
- Cierre de cremallera de metal y corchetes ocultos por solapa postiza.
- Dos bolsos laterales con solapas de seguridad y cierre de corchete oculto.
- Una cinta reflectante termosellada ignífuga en hombros y dos en pecho, espalda y mangas.
- Puño elástico en el interior de la manga.

**Tallas: S, M, L, XL, XXL**

Tejido Exterior: 98% Poliéster 2% Fibra Antiestática (360 g/m<sup>2</sup>)

Acolchado: 100% Modacrílico (190 g/m<sup>2</sup>)

Forro: 100% Algodón Ignífugo (170 g/m<sup>2</sup>)



amarillo a.v./marino



parka



impermeable



workshell



chaleco a.v.



Cuatro prendas  
en una



## C3745

**ALTA VISIBILIDAD EN ISO 20471. Clase 2**  
**Protección contra AMBIENTES FRÍOS EN 14058. Clase 1**  
**Protección contra la LLUVIA EN 343. Clase 3/1**

Parka convertible 4 en 1. Combinada, desmontable, con cintas reflectantes y parte superior de alta visibilidad.

- **Exterior:** Impermeable en tejido Oxford de cuello alto con capucha interior ajustable con cordón.
  - Cierre de cremallera de doble tirador oculta por doble solapa y cierre de corchetes.
  - Dos bolsos laterales solapados con cremallera.
  - Una cinta reflectante en hombros y dos en pecho, espalda y mangas.
  - Bocamanga interior con bies elástico.
  - Forro interior de rejilla.
- **Interior:** Chaqueta WORKSHELL con mangas desmontables unida a la prenda exterior por medio de cremalleras.
  - Cuello alto y cierre de cremallera.
  - Un bolso de pecho y dos laterales interiores con cierre de cremallera.
  - Una cinta reflectante en hombros y dos en pecho, espalda y mangas.
  - Bocamanga ajustable con velcro.

**Tallas: S, M, L, XL, XXL**

Tejido Impermeable: 100% Poliéster (180 g/m<sup>2</sup>)

Tejido Softshell: 96% Poliéster 4% Elastano (310 g/m<sup>2</sup>)



naranja a.v./marino

amarillo a.v./marino





naranja a.v./marino



amarillo a.v./marino

## C3735

**ALTA VISIBILIDAD EN ISO 20471. Clase 2**  
**Protección contra AMBIENTES FRÍOS EN 14058. Clase 2**  
**Protección contra la LLUVIA EN 343. Clase 3/1**

Parka convertible 5 en 1. Combinada, desmontable, con cintas reflectantes y parte superior de alta visibilidad.

- **Exterior:** Impermeable en tejido Oxford de cuello alto con capucha interior ajustable con cordón.
  - Cierre de cremallera de doble tirador oculta por solapa de corchetes.
  - Un bolso de pecho con fuelle y cartera de velcro. Dos bolsos con fuelle de acceso superior y lateral con cartera de velcro en los laterales. Un bolso de plastón con cierre de velcro en el interior.
  - Una cinta reflectante en hombros y dos en pecho, espalda y mangas.
  - Puño elástico en el interior de la manga.
  - Forro interior de rejilla.
- **Interior:** Parka con acolchado ligero, reversible, con mangas desmontables unida a la prenda exterior por medio de cremalleras.
  - Cuello mao en punto canalé y cierre de cremallera.
  - Un bolso de pecho con fuelle y cartera de velcro. Dos bolsos laterales de plastón de abertura inclinada con cierre de velcro en el exterior y abiertos en el interior.
  - Una cinta reflectante en hombros y dos en pecho y espalda.

**Tallas: S, M, L, XL, XXL, 3XL**

Tejido Impermeable: 100% Poliéster (180 g/m<sup>2</sup>)

Tejido Parka: 100% Poliéster (250 g/m<sup>2</sup>)



parka

impermeable



parka ligera

chaleco a.v.

chaleco marino



Workshell S9525

Pantalón C3314



EN ISO 20471



Tallas grandes

azulina/amarillo a.v. rojo/amarillo a.v. verde oscuro/amarillo a.v. blanco/amarillo a.v.



## S9525

### ALTA VISIBILIDAD EN ISO 20471. Clase 1

- Chaqueta Workshell combinada con cintas reflectantes.
- Parte superior de alta visibilidad.
- Cuello alto y capucha enrollable con cordón para ajustar.
- Cierre de cremallera.
- Solapa protectora interior vuelta en la parte superior cubriendo la cremallera.
- Dos bolsos de pecho y dos laterales interiores con cremallera.
- Dos cintas reflectantes en pecho, espalda y mangas.
- Manga ranglan y puños ajustables con velcro.
- Cortes decorativos.
- Cordón elástico con pieza ajustable en bajo.
- Tejido corta vientos, repelente al agua y resistente al desgarro con membrana interior transpirable y aislante e interior de alta capacidad térmica.

**Tallas: S, M, L, XL, XXL, 3XL**

(Marino/Amarillo A.V. y Marino/Naranja A.V. hasta la 5XL)

Tejido: 96% Poliéster 4% Elastano (330 g/m2)



gris/amarillo a.v.

marino/amarillo a.v.

marino/naranja a.v.



rojo/amarillo a.v.

azulina/amarillo a.v.

verde/amarillo a.v.

## C3311

**ALTA VISIBILIDAD EN ISO 20471. Clase 1**

- Cazadora combinada con cintas reflectantes.
- Parte superior de alta visibilidad.
- Cuello camisero y cierre de cremallera de nylon oculta por solapa postiza con velcro.
- Dos bolsos de pecho interiores con cierre de cremallera de nylon y dos bolsos laterales de ojal con cierre de corchete. Un bolsillo en la manga con cartera y velcro.
- Una cinta reflectante en hombros y dos en pecho, espalda y mangas.
- Puño con elástico.
- Cierre de velcro en cintura y elástico en los laterales.

**Tallas: M, L, XL, XXL** (Verde/Amarillo A.V. desde la S)

Tejido Principal: 65% Poliéster 35% Algodón (240 g/m2)

Tejido A.V.: 50% Algodón 50% Poliéster (250 g/m2)



**Refuerzo en culera**



rojo/amarillo a.v.



azulina/amarillo a.v.



verde/amarillo a.v.

## C3314

**ALTA VISIBILIDAD EN ISO 20471. Clase 1**

- Pantalón con refuerzos combinado con alta visibilidad y cintas reflectantes.
- Dos bolsos de abertura inclinada en los costados, dos bolsos laterales de fuelle con cartera de pico y velcro.
- Dos bolsos traseros interiores con cartera de pico y velcro.
- Refuerzo en culera.
- Tres cintas reflectantes en perneras.
- Elástico en la cintura. Trabillas.
- Cierre de botón y bragueta de cremallera.

**Tallas: 38, 40, 42, 44, 46, 48, 50, 52, 54**

Tejido Principal: 65% Poliéster 35% Algodón (240 g/m2)

Tejido A.V.: 50% Algodón 50% Poliéster (250 g/m2)



amarillo a.v./rojo.

amarillo a.v./azulina

amarillo a.v./verde.

## C3812

- Camisa combinada de manga corta con cintas reflectantes.
- Parte superior de alta visibilidad.
- Cuello clásico y cierre central de botones.
- Dos bolsos de pecho de plastón con cartera de botón.
- Una cinta reflectante en mangas y dos en pecho y espalda.
- Espalda con canesú.

**Tallas: 38, 40, 42, 44, 46, 48, 50, 52**

Tejido: 65% Poliéster 35% Algodón (105 g/m2)



verde/amarillo a.v.

rojo/amarillo a.v.

azulina/amarillo a.v.



EN 14058



EN ISO 20471



PROTECCIÓN FRÍO

## C4025

**ALTA VISIBILIDAD EN ISO 20471. Clase 2**  
**Protección contra AMBIENTES FRÍOS EN 14058. Clase 1**

- Chaqueta polar combinada con cintas reflectantes.
- Parte superior de alta visibilidad.
- Cuello alto y cierre de cremallera de nylon.
- Un bolso de pecho y dos bolsos laterales interiores con cremallera de nylon.
- Dos cintas reflectantes en pecho, espalda y mangas.
- Puño con elástico.
- Cordón elástico con pieza ajustable en bajo.

**Tallas: S, M, L, XL, XXL**  
 (Rojo/Amarillo A.V. hasta la 3XL)  
 Tejido: 100% Poliéster (260 g/m<sup>2</sup>)



rojo/amarillo a.v.

verde /amarillo a.v.

## C4030

- Chaqueta polar combinada con cintas reflectantes.
- Parte superior de alta visibilidad.
- Cuello alto y cierre de cremallera de nylon.
- Un bolso de pecho y dos bolsos laterales interiores con cremalleras de nylon.
- Una cinta reflectante en pecho y espalda.
- Puño con elástico.
- Cordón elástico con pieza ajustable en bajo.

**Tallas: S, M, L, XL, XXL**  
 Tejido: 100% Poliéster (260 g/m<sup>2</sup>)





- ▶ Chaqueta polar C4025
- ▶ Pantalón C3314
- ▶ Bota P1101

- ▶ Parka C3711
- ▶ Pantalón C3314
- ▶ Bota P1101



amarillo a.v./azulina

amarillo a.v./rojo

amarillo a.v./verde



## C3711

**ALTA VISIBILIDAD EN ISO 20471. Clase 2**  
**Protección contra AMBIENTES FRÍOS EN 14058. Clase 3/2**  
**Protección contra la LLUVIA EN 343. Clase 3/1**

- Parka acolchada e impermeable en tejido Oxford, combinada y con cintas reflectantes.
- Parte superior de alta visibilidad.
- Cuello camisero y capucha interior ajustable con cordón.
- Cierre de cremallera de doble tirador oculta por solapa postiza con corchetes.
- Dos bolsos laterales de ojal con cartera.
- Un bolso de pecho de plastón en el interior.
- Una cinta reflectante en hombros y dos en pecho, espalda y mangas.
- Puño elástico en el interior de la manga.

**Tallas: S, M, L, XL, XXL**

Tejido Exterior: 100% Poliéster (180 g/m<sup>2</sup>)

Tejido Interior (Acolchado+Forro): 100% Poliéster (250 g/m<sup>2</sup>)



amarillo a.v./rojo

amarillo a.v./azulina

amarillo a.v./verde



**Mangas desmontables**

## C3740

**ALTA VISIBILIDAD EN ISO 20471. Clase 2**  
**Protección contra AMBIENTES FRÍOS EN 14058. Clase 3/2**

- Piloto acolchada e impermeable en tejido Oxford, combinada, con mangas desmontables y cintas reflectantes.
- Parte superior de alta visibilidad.
- Cuello alto y cierre de cremallera.
- Dos bolsos interiores con cierre de cremallera y un bolso auxiliar de fuelle con cartera de velcro en el pecho.
- Dos bolsos laterales de ojal. Un bolso de plastón con cierre de cremallera y bolsillo compartimentado en la manga. Un bolso de pecho de plastón en el interior.
- Una cinta reflectante en hombros y dos en pecho, espalda y mangas.
- Puños y cintura elásticos en punto canalé.

**Tallas: S, M, L, XL, XXL**

(Amarillo A.V./Verde, desde la XS hasta la 3XL)

Tejido Exterior: 100% Poliéster (180 g/m<sup>2</sup>)

Tejido Interior (Acolchado+Forro): 100% Poliéster (250 g/m<sup>2</sup>)





- ▶ Piloto C3737
- ▶ Pantalón C4057
- ▶ Bota P1101



- ▶ Polo C3867
- ▶ Chaleco C4047
- ▶ Pantalón C4057
- ▶ Botas P1101





rojo a.v./marino

Incluye bolsillo  
suelto para coser

## C3877

### ALTA VISIBILIDAD EN ISO 20471. Clase 1

- Polo combinado de manga larga en poliéster ojo de perdiz con cintas reflectantes.
- Parte superior de alta visibilidad.
- Cuello clásico con tapeta de tres botones y cubrecosturas interior.
- Aberturas laterales.
- Dos cintas reflectantes en pecho, espalda y mangas.
- Puño elástico.
- Cuello y puños en punto canalé.
- Tejido fresco y ligero de alta permeabilidad al aire.
- Transpirable, de fácil secado y resistente al encogimiento.

**Tallas: S, M, L, XL, XXL, 3XL**

Tejido: 100% Poliéster (160 g/m<sup>2</sup>)



rojo a.v./marino

Incluye bolsillo  
suelto para coser

## C3867

### ALTA VISIBILIDAD EN ISO 20471. Clase 1

- Polo combinado de manga corta en poliéster ojo de perdiz con cintas reflectantes.
- Parte superior de alta visibilidad.
- Cuello clásico en punto canalé con tapeta de tres botones y cubrecosturas interior.
- Una cinta reflectante en mangas y dos en pecho y espalda.
- Tejido fresco y ligero de alta permeabilidad al aire.
- Transpirable, de fácil secado y resistente al encogimiento.

**Tallas: S, M, L, XL, XXL, 3XL**

Tejido: 100% Poliéster (160 g/m<sup>2</sup>)



marino/rojo a.v.

## C4057

### ALTA VISIBILIDAD EN ISO 20471. Clase 1

- Pantalón combinado con alta visibilidad y cintas reflectantes.
- Dos bolsos de abertura inclinada en los costados, dos bolsos laterales de carga con cartera de velcro. Un bolso trasero con cierre de presilla y botón.
- Dos cintas reflectantes en perneras con pieza central de alta visibilidad.
- Elástico en la cintura. Trabillas.
- Cierre de botón y bragueta de cremallera.

**Tallas: 40, 42, 44, 46, 48, 50, 52, 54, 56**

Tejido Principal: 65% Poliéster 35% Algodón (200 g/m<sup>2</sup>)

Tejido A.V.: 65% Poliéster 35% Algodón (250 g/m<sup>2</sup>)





rojo a.v./marino

## C4047

### ALTA VISIBILIDAD EN ISO 20471. Clase 1

- Chaleco tipo safari combinado con cintas reflectantes.
- Parte superior de alta visibilidad.
- Escote a pico y cierre de cremallera de nylon.
- Dos bolsos de pecho de distinto tamaño con fuelle y cartera de velcro. Argolla metálica en el bolsillo superior. Dos bolsos laterales con fuelle y cierre de cremallera. Bolsillos auxiliares superpuestos con cartera de velcro.
- Dos cintas reflectantes en pecho y espalda.
- Ribeteado con bias.

### Tallas: S, M, L, XL, XXL, 3XL

Tejido Principal: 65% Poliéster 35% Algodón (200 g/m<sup>2</sup>)

Tejido A.V.: 65% Poliéster 35% Algodón (250 g/m<sup>2</sup>)



rojo a.v./marino

## C3617

### ALTA VISIBILIDAD EN ISO 20471. Clase 1

- Chaleco combinado con cintas reflectantes.
- Parte superior de alta visibilidad.
- Escote a pico y cierre de cremallera de nylon.
- Un bolso de pecho transparente para identificador personal.
- Una cinta reflectante en hombros y dos en pecho y espalda.
- Ribeteado con bias.

### Tallas: M, L, XL

Tejido: 100% Poliéster (130 g/m<sup>2</sup>)



Tejido exterior  
OXFORD



rojo a.v./marino

## S4037

### ALTA VISIBILIDAD EN ISO 20471. Clase 1

- Chaleco combinado acolchado en tejido Oxford de cuello alto con cintas reflectantes.
- Parte superior de alta visibilidad.
- Cierre de cremallera oculta por solapa de corchetes.
- Un bolso de pecho y dos laterales interiores con cierre de cremallera. Dos bolsos con fuelle y cartera de corchetes en los costados. Un bolso de pecho de plastón con cierre de velcro en el interior.
- Dos cintas reflectantes en pecho y espalda.
- Sisas ajustables.
- Elástico en los laterales de la cintura.

### Tallas: S, M, L, XL, XXL

Tejido Exterior: 100% Poliéster (135 g/m<sup>2</sup>)

Tejido Interior (Acolchado+Forro): 100% Poliéster (250 g/m<sup>2</sup>)



Tallas grandes



PROTECCIÓN FRÍO



rojo a.v./marino

## C4027

**ALTA VISIBILIDAD EN ISO 20471. Clase 2**  
**Protección contra AMBIENTES FRÍOS EN 14058. Clase 1/1**

- Chaqueta polar combinada con cintas reflectantes.
- Parte superior de alta visibilidad.
- Cuello alto y cierre de cremallera de nylon.
- Un bolso de pecho y dos bolsos laterales interiores con cremallera de nylon.
- Dos cintas reflectantes en pecho, espalda y mangas.
- Puño con elástico.
- Cordón elástico con pieza ajustable en cintura.

**Tallas: S, M, L, XL, XXL, 3XL, 4XL, 5XL**

Tejido: 100% Poliéster (260 g/m<sup>2</sup>)



PROTEC. LLUVIA

PROTECCIÓN FRÍO



rojo a.v./marino

## C3717

**ALTA VISIBILIDAD EN ISO 20471. Clase 2**  
**Protección contra AMBIENTES FRÍOS EN 14058. Clase 3/2**  
**Protección contra la LLUVIA EN 343. Clase 3/1**

- Parka acolchada e impermeable en tejido Oxford, combinada y con cintas reflectantes.
- Parte superior de alta visibilidad.
- Cuello camisero y capucha interior ajustable con cordón.
- Cierre de cremallera de doble tirador oculta por solapa postiza con corchetes.
- Dos bolsos laterales de ojal con cartera. Un bolso de pecho de plastón en el interior.
- Una cinta reflectante en hombros y dos en pecho, espalda y mangas.
- Puño elástico en el interior de la manga.

**Tallas: S, M, L, XL, XXL**

Tejido Exterior: 100% Poliéster (180 g/m<sup>2</sup>)

Tejido Interior (Acolchado+Forro): 100% Poliéster (250 g/m<sup>2</sup>)



Mangas desmontables



PROTECCIÓN FRÍO



rojo a.v./marino

## C3737

**ALTA VISIBILIDAD EN ISO 20471. Clase 2**  
**Protección contra AMBIENTES FRÍOS EN 14058. Clase 3/2**

- Piloto acolchada e impermeable en tejido Oxford, combinada, con mangas desmontables y cintas reflectantes.
- Parte superior de alta visibilidad.
- Cuello alto y cierre de cremallera.
- Dos bolsos interiores con cierre de cremallera y un bolso auxiliar de fuelle con cartera de velcro en el pecho. Dos bolsos laterales de ojal. Un bolso de plastón con cierre de cremallera y bolsillo compartimentado en la manga. Un bolso de pecho de plastón en el interior.
- Una cinta reflectante en hombros y dos en pecho, espalda y mangas.
- Puños y cintura elásticos en punto canalé.

**Tallas: S, M, L, XL, XXL**

Tejido Exterior: 100% Poliéster (180 g/m<sup>2</sup>)

Tejido Interior (Acolchado+Forro): 100% Poliéster (250 g/m<sup>2</sup>)



amarillo a.v./naranja a.v./negro



## C3866

**ALTA VISIBILIDAD EN ISO 20471. Clase 2**

- Polo combinado de manga corta en poliéster ojo de perdiz con cintas reflectantes.
- Cuello clásico con tapeta de tres botones y cubrecosturas interior.
- Una cinta reflectante en mangas y dos en pecho y espalda.
- Tejido fresco y ligero de alta permeabilidad al aire.
- Transpirable, de fácil secado y resistente al encogimiento.
- Cuello en punto canalé.

**Tallas: S, M, L, XL, XXL, 3XL**

Tejido: 100% Poliéster (160 g/m2)



amarillo a.v./naranja a.v./negro



Refuerzo  
en culera



## C3216

**ALTA VISIBILIDAD EN ISO 20471. Clase 1**

- Pantalón con refuerzos combinado con alta visibilidad y cintas reflectantes.
- Dos bolsos de abertura inclinada en los costados, dos bolsos laterales de carga con cartera de pico y velcro. Dos bolsos traseros interiores con cartera de velcro.
- Refuerzo en culera.
- Tricolor y con tres cintas reflectantes en perneras.
- Elástico en la cintura. Trabillas.
- Cierre de botón y bragueta de cremallera.

**Tallas: 40, 42, 44, 46, 48, 50, 52, 54, 56**

Tejido Principal: 65% Poliéster 35% Algodón (200 g/m2)

Tejido A.V.: 50% Algodón 50% Poliéster (250 g/m2)



amarillo a.v./naranja a.v.

## C3616

### ALTA VISIBILIDAD EN ISO 20471. Clase 1

- Chaleco combinado con cintas reflectantes.
- Escote a pico y cierre de cremallera de nylon.
- Un bolso de pecho transparente para identificador personal.
- Una cinta reflectante en hombros y dos en pecho y espalda.
- Ribeteado con bias a contraste.

**Tallas: M, L, XL**

Tejido: 100% Poliéster (130 g/m<sup>2</sup>)



amarillo a.v./naranja a.v.

## C4046

### ALTA VISIBILIDAD EN ISO 20471. Clase 1

- Chaleco tipo safari combinado con cintas reflectantes.
- Escote a pico y cierre de cremallera de nylon.
- Dos bolsos de pecho de distinto tamaño con fuelle y cartera de velcro. Argolla metálica en el bolsillo superior. Dos bolsos laterales con fuelle y cierre de cremallera. Bolsillos auxiliares superpuestos con cartera de velcro.
- Dos cintas reflectantes en pecho y espalda.
- Ribeteado con bias a contraste.

**Tallas: S, M, L, XL, XXL, 3XL**

Tejido: 50% Algodón 50% Poliéster (250 g/m<sup>2</sup>)



Tejido exterior  
**OXFORD**



amarillo a.v./naranja a.v.

## S4036

### ALTA VISIBILIDAD EN ISO 20471. Clase 2

- Chaleco combinado acolchado en tejido Oxford de cuello alto con cintas reflectantes.
- Cierre de cremallera oculta por solapa de corchetes.
- Un bolso de pecho y dos laterales interiores con cierre de cremallera. Dos bolsos con fuelle y cartera de corchetes en los costados. Un bolso de pecho de plastón con cierre de velcro en el interior.
- Dos cintas reflectantes en pecho y espalda.
- Sisas ajustables.
- Elástico en los laterales de la cintura.

**Tallas: S, M, L, XL, XXL**

Tejido Exterior: 100% Poliéster (180 g/m<sup>2</sup>)

Tejido Interior (Acolchado+Forro): 100% Poliéster (250 g/m<sup>2</sup>)





amarillo a.v./naranja a.v.

## C4026

**ALTA VISIBILIDAD EN ISO 20471. Clase 3**  
**Protección contra AMBIENTES FRÍOS EN 14058. Clase 1**

- Chaqueta polar combinada con cintas reflectantes.
- Cuello alto y cierre de cremallera de nylon.
- Un bolso de pecho y dos bolsos laterales interiores con cremalleras de nylon.
- Dos cintas reflectantes en pecho, espalda y mangas.
- Puño con elástico.
- Cordón elástico con pieza ajustable en cintura.

**Tallas: S, M, L, XL, XXL**

Tejido: 100% Poliéster (260 g/m2)



amarillo a.v./naranja a.v.

## C3716

**ALTA VISIBILIDAD EN ISO 20471. Clase 3**  
**Protección contra AMBIENTES FRÍOS EN 14058. Clase 3/2**  
**Protección contra la LLUVIA EN 343. Clase 3/1**

- Parka acolchada e impermeable en tejido Oxford, de alta visibilidad, combinada y con cintas reflectantes.
- Cuello camisero y capucha interior ajustable con cordón.
- Cierre de cremallera de doble tirador oculta por solapa postiza con corchetes.
- Dos bolsos laterales de ojal con cartera. Un bolso de pecho de plastón en el interior.
- Una cinta reflectante en hombros y dos en pecho, espalda y mangas.
- Puño elástico en el interior de la manga.

**Tallas: S, M, L, XL, XXL**

Tejido Exterior: 100% Poliéster (180 g/m2)

Tejido Interior (Acolchado+Forro): 100% Poliéster (250 g/m2)



amarillo a.v./naranja a.v.

## C3736

**ALTA VISIBILIDAD EN ISO 20471. Clase 3**  
**Protección contra AMBIENTES FRÍOS EN 14058. Clase 3/2**

- Piloto acolchada e impermeable en tejido Oxford, de alta visibilidad, combinada, con mangas desmontables y cintas reflectantes.
- Cuello alto y cierre de cremallera.
- Dos bolsos interiores con cierre de cremallera y un bolso auxiliar de fuelle con cartera de velcro en el pecho. Dos bolsos laterales de ojal. Un bolso de plastón con cierre de cremallera y bolsillo compartimentado en la manga. Un bolso de pecho de plastón en el interior.
- Una cinta reflectante en hombros y dos en pecho, espalda y mangas.
- Puños y cintura elásticos en punto canalé.

**Tallas: S, M, L, XL, XXL**

Tejido Exterior: 100% Poliéster (180 g/m2)

Tejido Interior (Acolchado+Forro): 100% Poliéster (250 g/m2)





- ▶ Parka C3716
- ▶ Pantalón C3216
- ▶ Bota P1101

- ▶ Polo C3866
- ▶ Chaqueta polar C4026
- ▶ Pantalón C2911
- ▶ Botas P1101



naranja a.v.

amarillo a.v.



## C3910

### ALTA VISIBILIDAD EN ISO 20471. Clase 3

- Cazadora de alta visibilidad con cintas reflectantes.
- Cuello camisero y cierre de cremallera de nylon oculta por solapa postiza con velcro.
- Dos bolsos de pecho interiores con cierre de cremallera de nylon y dos bolsos laterales de ojal con cierre de corchete.
- Un bolsillo en la manga con cartera y velcro.
- Dos cintas reflectantes en pecho, espalda y mangas.
- Puño con elástico.
- Cierre de velcro en cintura y elástico en los laterales.

Tallas: M, L, XL, XXL

Tejido: 50% Algodón 50% Poliéster (250 g/m<sup>2</sup>)



PRODUCTO EN  
LIQUIDACIÓN  
CONSULTAR STOCKS

## C3950



### ALTA VISIBILIDAD EN ISO 20471. Clase 3

- Buzo de alta visibilidad con cintas reflectantes.
- Cierre de cremallera de doble tirador oculta por solapa con velcro.
- Un bolso de pecho interior con cierre de cremallera, dos bolsos de abertura inclinada en los costados. Un bolso trasero de plastón.
- Dos cintas reflectantes en pecho, espalda, mangas y perneras.
- Puño elástico.
- Elástico en la espalda.

Tallas: M, L, XL, XXL

Tejido: 50% Algodón 50% Poliéster (250 g/m<sup>2</sup>)



amarillo a.v.

naranja a.v.



naranja a.v.

amarillo a.v.



## C3915

### ALTA VISIBILIDAD EN ISO 20471. Clase 2

- Pantalón de alta visibilidad con cintas reflectantes.
- Dos bolsos de abertura inclinada en los costados. Un bolso trasero de ojal con cierre de presilla y botón.
- Dos cintas reflectantes en perneras.
- Elástico en la cintura. Trabillas.
- Cierre de botón y bragueta de cremallera.

Tallas: 40, 42, 44, 46, 48, 50, 52, 54

Tejido: 50% Algodón 50% Poliéster (250 g/m<sup>2</sup>)

## C3927

- Peto de alta visibilidad con cintas reflectantes y media espalda cubierta.
- Un bolso de pecho de plastón con cartera de botones, dos bolsos de abertura inclinada en los costados. Un bolso trasero de plastón y un bolso de espátula.
- Tirantes con elástico y hebillas automáticas.
- Cierre de botones en los laterales y bragueta de cremallera de nylon.
- Elástico en la espalda.

Tallas: 50, 52, 54, 56, 58, 62, 64

Tejido: 50% Algodón 50% Poliéster (250 g/m<sup>2</sup>)



amarillo a.v.

naranja a.v.





▶ Polo C3880

▶ Peto C3927

▶ Bota P1101

▶ Cazadora C3910

▶ Pantalón C3915

▶ Bota P1101



amarillo a.v.

naranja a.v.



Tallas grandes

## C3945

### ALTA VISIBILIDAD EN ISO 20471. Clase 2

- Camiseta de alta visibilidad de manga corta en poliéster ojo de perdiz con cintas reflectantes.
- Cuello redondo con cubrecosturas interior.
- Una cinta reflectante en mangas y dos en pecho y espalda.
- Tejido fresco y ligero de alta permeabilidad al aire.
- Transpirable, de fácil secado y resistente al encogimiento.

**Tallas: S, M, L, XL, XXL, 3XL, 4XL, 5XL, 6XL**

Tejido: 100% Poliéster (160 g/m2)



Tallas grandes

## C3933

### ALTA VISIBILIDAD EN ISO 20471. Clase 2

- Camiseta de alta visibilidad de manga larga en poliéster ojo de perdiz con cintas reflectantes.
- Cuello redondo con cubrecosturas interior.
- Dos cintas reflectantes en pecho, espalda y mangas.
- Puño elástico.
- Tejido fresco y ligero de alta permeabilidad al aire.
- Transpirable, de fácil secado y resistente al encogimiento.

**Tallas: S, M, L, XL, XXL, 3XL, 4XL, 5XL, 6XL**

Tejido: 100% Poliéster (160 g/m2)



naranja a.v.

amarillo a.v.





amarillo a.v.

naranja a.v.



Tallas grandes

## C3880

**ALTA VISIBILIDAD EN ISO 20471. Clase 2**

- Polo de alta visibilidad de manga corta en poliéster ojo de perdiz con cintas reflectantes.
- Cuello clásico con tapeta de tres botones y cubrecosturas interior.
- Una cinta reflectante en mangas y dos en pecho y espalda.
- Tejido fresco y ligero de alta permeabilidad al aire.
- Transpirable, de fácil secado y resistente al encogimiento.
- Cuello en punto canalé.
- Aberturas laterales.

**Tallas: S, M, L, XL, XXL, 3XL, 4XL, 5XL, 6XL**

Tejido: 100% Poliéster (160 g/m<sup>2</sup>)



Tallas grandes



## C3833

**ALTA VISIBILIDAD EN ISO 20471. Clase 2**

- Polo de alta visibilidad de manga larga en poliéster ojo de perdiz con cintas reflectantes.
- Cuello clásico con tapeta de tres botones y cubrecosturas interior.
- Dos cintas reflectantes en pecho, espalda y mangas.
- Puño elástico.
- Tejido fresco y ligero de alta permeabilidad al aire.
- Transpirable, de fácil secado y resistente al encogimiento.
- Cuello y puños en punto canalé.
- Aberturas laterales.

**Tallas: S, M, L, XL, XXL, 3XL, 4XL, 5XL, 6XL**

Tejido: 100% Poliéster (160 g/m<sup>2</sup>)



amarillo a.v.

naranja a.v.



- ▶ Sudadera C9030
- ▶ Pantalón C3915





naranja a.v.

amarillo a.v.



**PRODUCTO EN  
LIQUIDACIÓN  
CONSULTAR STOCKS**

## C3810

- Camisa de alta visibilidad de manga corta con cintas reflectantes.
- Cuello clásico y cierre central de botones.
- Dos bolsos en pecho de plastón con cartera de botón.
- Una cinta reflectante en mangas y dos en pecho y espalda.
- Espalda con canesú.
- Botones al tono.

**Tallas: 38, 40, 42, 44, 46, 48, 50, 52**

(Naranja A.V. hasta la 54)

Tejido: 65% Poliéster 35% Algodón (105 g/m<sup>2</sup>)



## C9030

**ALTA VISIBILIDAD EN ISO 20471. Clase 2**  
**Protección contra AMBIENTES FRÍOS EN 14058. Clase 1/1**

- Sudadera clásica de alta visibilidad, de cuello redondo con cintas reflectantes.
- Cubre costuras en el interior del cuello y costuras reforzadas.
- Dos cintas reflectantes en pecho, espalda y mangas.
- Suave y cálido acabado en el interior.
- Cuello, puños y cintura elásticos en punto canalé.

**Tallas: S, M, L, XL, XXL, 3XL**

Tejido: 100% Poliéster (280 g/m<sup>2</sup>)



amarillo a.v.

naranja a.v.





amarillo a.v.

naranja a.v.



Punto grueso

## C5508

**ALTA VISIBILIDAD EN ISO 20471. Clase 2 (SÓLO AMARILLO AV)**  
**VISIBILIDAD REALZADA EN 17353. Tipo B3 (SÓLO NARANJA AV)**

- Jersey de alta visibilidad en punto grueso con cintas reflectantes.
- Cuello alto con cierre de media cremallera.
- Cuello, puños y cintura en punto canalé.
- Dos cintas reflectantes en pecho, espalda y mangas.

**Tallas: S, M, L, XL, XXL**

Tejido: 100% Acrílico (550 g/m<sup>2</sup>)



amarillo a.v.

naranja a.v.



Tejido exterior  
OXFORD

## C3209

**ALTA VISIBILIDAD EN ISO 20471. Clase 2**

- Chaleco acolchado de alta visibilidad en tejido Oxford con cintas reflectantes.
- Cuello alto y cierre de cremallera oculta por solapa de corchetes.
- Un bolso de pecho y dos laterales interiores con cierre de cremallera. Dos bolsos con fuelle y cartera de corchetes en los costados. Un bolso de pecho de plastón con cierre de velcro en el interior.
- Dos cintas reflectantes en pecho y espalda.
- Sisas ajustables.
- Elástico en los laterales de la cintura.

**Tallas: M, L, XL, XXL**

Tejido Exterior: 100% Poliéster (180 g/m<sup>2</sup>)

Tejido Interior (Acolchado+Forro): 100% Poliéster (250 g/m<sup>2</sup>)





amarillo a.v.

naranja a.v.



## C4040

**VISIBILIDAD REALZADA EN 17353. Tipo A**  
**Protección contra AMBIENTES FRÍOS EN 14058. Clase 1/1**

- Chaqueta polar de alta visibilidad con cinta reflectante.
- Cuello alto y cierre de cremallera de nylon.
- Un bolso de pecho y dos bolsos laterales interiores con cremalleras de nylon.
- Una cinta reflectante en pecho y espalda.
- Puño con elástico.
- Cordón elástico con pieza ajustable en bajo.

**Tallas: S, M, L, XL, XXL**

Tejido: 100% Poliéster (260 g/m<sup>2</sup>)



## C4035

**ALTA VISIBILIDAD EN ISO 20471. Clase 3**  
**Protección contra AMBIENTES FRÍOS EN 14058. Clase 1**

- Chaqueta polar de alta visibilidad con cintas reflectantes.
- Cuello alto y cierre de cremallera de nylon.
- Un bolso de pecho y dos bolsos laterales interiores con cremalleras de nylon.
- Dos cintas reflectantes en pecho, espalda y mangas.
- Puño con elástico.
- Cordón elástico con pieza ajustable en bajo.

**Tallas: S, M, L, XL, XXL, 3XL**

Tejido: 100% Poliéster (260 g/m<sup>2</sup>)



amarillo a.v.

naranja a.v.



- Workshell S9530
- Pantalón C3915
- Zapato P1201



EN ISO 20471



## S9535

### ALTA VISIBILIDAD EN ISO 20471. Clase 2

- Chaqueta Workshell de alta visibilidad con cintas reflectantes.
- Cuello alto y cierre de cremallera.
- Solapa protectora interior vuelta en la parte superior cubriendo la cremallera.
- Un bolso de pecho y dos laterales interiores con cierre de cremallera.
- Dos cintas reflectantes en pecho, espalda y mangas.
- Manga ranglan y puños ajustables con velcro.
- Cortes decorativos.
- Cordón elástico con pieza ajustable en el bajo.
- Tejido corta vientos, repelente al agua y resistente al desgarrar con membrana interior transpirable y aislante interior de alta capacidad térmica.

**Tallas: S, M, L, XL, XXL, 3XL**

Tejido: 96% Poliéster 4% Elastano (330 g/m<sup>2</sup>)



naranja a.v.

amarillo a.v.



## S9530

- Chaqueta Workshell de alta visibilidad con cinta reflectante.
- Cuello alto y cierre de cremallera.
- Solapa protectora interior vuelta en la parte superior cubriendo la cremallera.
- Un bolso de pecho y dos laterales interiores con cierre de cremallera.
- Una cinta reflectante vertical en mangas.
- Manga ranglan y puños ajustables con velcro.
- Cortes decorativos.
- Cordón elástico con pieza ajustable en la el bajo.
- Tejido corta vientos, repelente al agua y resistente al desgarrar con membrana interior transpirable y aislante interior de alta capacidad térmica.

**Tallas: S, M, L, XL, XXL, 3XL**

Tejido: 96% Poliéster 4% Elastano (330 g/m<sup>2</sup>)



amarillo a.v.

naranja a.v.



## S9320

- Chaleco Workshell de alta visibilidad con canesús.
- Cuello alto y cierre de cremallera.
- Un bolso de pecho y dos laterales interiores con cierre de cremallera. Un bolso de plastón con cierre de cremallera en el interior.
- Vivos reflectantes.
- Ribeteado con bias elástico a contraste.
- Tejido corta vientos, repelente al agua y resistente al desgarrar con membrana interior transpirable y aislante e interior de alta capacidad térmica.

**Tallas: S, M, L, XL, XXL, 3XL**

Tejido: 96% Poliéster 4% Elastano (330 g/m<sup>2</sup>)



naranja a.v.

amarillo a.v.



amarillo a.v.

naranja a.v.



## C3700

**ALTA VISIBILIDAD EN ISO 20471. Clase 3**  
**Protección contra AMBIENTES FRÍOS EN 14058. Clase 3/2**  
**Protección contra la LLUVIA EN 343. Clase 3/1**

- Parka acolchada e impermeable en tejido Oxford, de alta visibilidad y con cintas reflectantes.
- Cuello camisero con capucha interior ajustable con cordón.
- Cierre de cremallera de doble tirador oculta por solapa postiza con corchetes.
- Dos bolsos laterales de ojal con cartera. Un bolso de pecho de plastón en el interior.
- Una cinta reflectante en hombros y dos en pecho, espalda y mangas.
- Puño elástico en el interior de la manga.

**Tallas: S, M, L, XL, XXL**

Tejido Exterior: 100% Poliéster (180 g/m<sup>2</sup>)

Tejido Interior (Acolchado+Forro): 100% Poliéster (250 g/m<sup>2</sup>)



amarillo a.v.

naranja a.v.



Tallas grandes

## C3200

**ALTA VISIBILIDAD EN ISO 20471. Clase 3**  
**Protección contra AMBIENTES FRÍOS EN 14058. Clase 3/2**  
**Protección contra la LLUVIA EN 343. Clase 3/1**

- Parka acolchada e impermeable en tejido Oxford, de alta visibilidad y con cintas reflectantes.
- Cuello alto con capucha desmontable ajustable con cordón.
- Cierre de cremallera oculta por solapa postiza con corchete en cintura y trabillas en el cuello.
- Dos bolsos laterales solapados. Un bolso de pecho de plastón en el interior.
- Dos cintas reflectantes en pecho, espalda y mangas.
- Puño elástico en el interior de la manga.

**Tallas: XS, S, M, L, XL, XXL, 3XL, 4XL**

Tejido Exterior: 100% Poliéster (180 g/m<sup>2</sup>)

Tejido Interior (Acolchado+Forro): 100% Poliéster (250 g/m<sup>2</sup>)



amarillo a.v.

naranja a.v.

Mangas  
desmontables

PROTECCIÓN FRÍO

EN ISO 20471  
3

## C3720

**ALTA VISIBILIDAD EN ISO 20471. Clase 3**  
**Protección contra AMBIENTES FRÍOS EN 14058. Clase 3/2**

- Piloto acolchada e impermeable en tejido Oxford, de alta visibilidad, con mangas desmontables y cintas reflectantes.
- Cuello alto y cierre de cremallera, sin capucha.
- Dos bolsos interiores con cierre de cremallera y un bolso auxiliar de fuelle con cartera de velcro en el pecho. Dos bolsos laterales de ojal. Un bolso de plastón con cierre de cremallera y bolsillo compartimentado en la manga. Un bolso de pecho de plastón en el interior.
- Una cinta reflectante en hombros y dos en pecho, espalda y mangas.
- Puños y cintura elásticos en punto canalé.

**Tallas: S, M, L, XL, XXL**

Tejido Exterior: 100% Poliéster (180 g/m<sup>2</sup>)

Tejido Interior (Acolchado+Forro): 100% Poliéster (250 g/m<sup>2</sup>)



➤ Gorro WFA918

➤ Piloto C3720

➤ Pantalón C2912



amarillo a.v.

naranja a.v.



Tejido exterior  
OXFORD



PROTEC. LLUVIA



## S2010

**ALTA VISIBILIDAD EN ISO 20471. Clase 3**  
**Protección contra la LLUVIA EN 343. Clase 4/1**

Traje de agua impermeable, de alta visibilidad y con cintas reflectantes.

• **Parte superior:**

- Impermeable con cierre de cremallera.
- Cuello alto con capucha interior ajustable con cordón.
- Dos bolsos laterales solapados. Un bolso de pecho de plastón con velcro en el interior.
- Una cinta reflectante en hombros y dos en pecho, espalda y mangas.
- Puño elástico en el interior de la manga.
- Bajo ajustable con cordón.
- Forro interior de rejilla.

• **Parte inferior:**

- Pantalón impermeable con cintura elástica.
- Dos cintas reflectantes en perneras.
- Aberturas laterales de acceso al interior.
- Bajo ajustable con corchetes.

**Tallas: S, M, L, XL, XXL, 3XL**

Tejido Exterior: 100% Poliéster (135 g/m<sup>2</sup>)

Rejilla Interior: 100% Poliéster (60 g/m<sup>2</sup>)



rojo a.v.



Tejido exterior  
OXFORD



PROTEC. LLUVIA



## S2015

**ALTA VISIBILIDAD EN ISO 20471. Clase 3**  
**Protección contra la LLUVIA EN 343. Clase 4/1**

Traje de agua impermeable, de alta visibilidad y con cintas reflectantes.

• **Parte superior:**

- Impermeable con cierre de cremallera.
- Cuello alto con capucha interior ajustable con cordón.
- Dos bolsos laterales solapados. Un bolso de pecho de plastón con velcro en el interior.
- Una cinta reflectante en hombros y dos en pecho, espalda y mangas.
- Puño elástico en el interior de la manga.
- Bajo ajustable con cordón.
- Forro interior de rejilla.

• **Parte inferior:**

- Pantalón impermeable con cintura elástica.
- Dos cintas reflectantes en perneras.
- Aberturas laterales de acceso al interior.
- Bajo ajustable con corchetes.

**Tallas: S, M, L, XL, XXL, 3XL**

Tejido Exterior: 100% Poliéster (135 g/m<sup>2</sup>)

Rejilla Interior: 100% Poliéster (60 g/m<sup>2</sup>)



azulina

verde

marino

Tejido exterior  
OXFORD

## S2013

**VISIBILIDAD REALZADA EN 17353. Tipo B3**  
**Protección contra la LLUVIA EN 343. Clase 4/1**

Traje de agua impermeable con cintas reflectantes.

- **Parte superior:**
  - Impermeable con cierre de cremallera.
  - Cuello alto con capucha interior ajustable con cordón.
  - Dos bolsos laterales solapados. Un bolso de pecho de plastón con velcro en el interior.
  - Una cinta reflectante en hombros y dos en pecho, espalda y mangas.
  - Puño elástico en el interior de la manga.
  - Bajo ajustable con cordón.
  - Forro interior de rejilla.
- **Parte inferior:**
  - Pantalón impermeable con cintura elástica.
  - Dos cintas reflectantes en perneras.
  - Aberturas laterales de acceso al interior.
  - Bajo ajustable con corchetes.

**Tallas: S, M, L, XL, XXL, 3XL**

Tejido Exterior: 100% Poliéster (135 g/m<sup>2</sup>)

Rejilla Interior: 100% Poliéster (60 g/m<sup>2</sup>)

Tejido exterior  
OXFORD

## S2018

**ALTA VISIBILIDAD EN ISO 20471. Clase 2**  
**Protección contra la LLUVIA EN 343. Clase 4/1**

Traje de agua impermeable, combinado y con cintas reflectantes.

- **Parte superior:** Impermeable con cierre de cremallera.
  - Cuello alto con capucha interior ajustable con cordón.
  - Dos bolsos laterales solapados. Un bolso de pecho de plastón con velcro en el interior.
  - Una cinta reflectante en hombros y dos en pecho, espalda y mangas con pieza central de alta visibilidad.
  - Puño elástico en el interior de la manga.
  - Bajo ajustable con cordón.
  - Forro interior de rejilla.
- **Parte inferior:** Pantalón impermeable con cintura elástica.
  - Dos cintas reflectantes en perneras con pieza central de alta visibilidad.
  - Aberturas laterales de acceso al interior.
  - Bajo ajustable con corchetes.

**Tallas: S, M, L, XL, XXL, 3XL**

Tejido Exterior: 100% Poliéster (135 g/m<sup>2</sup>)

Rejilla Interior: 100% Poliéster (60 g/m<sup>2</sup>)



marino/amarillo a.v.



- Gorra WFA942
- Chaleco C3608
- Mochila WFA407
- Pantalón B1432
- Zapatos P1201

- Gorra WFA907
- Chaleco C3677
- Pantalón B4031
- Zapatos P1201



amarillo a.v.



Cintas reflectantes personalizadas

## C3607

### ALTA VISIBILIDAD EN ISO 20471. Clase 2

- Chaleco de alta visibilidad con cintas reflectantes segmentadas personalizadas.
- Escote a pico y cierre de cremallera.
- Galoneras con corchetes en los hombros y trabilla en pecho.
- Un bolso en pecho de plastón con cierre de corchete y otro con cierre de cremallera. Dos bolsos laterales con fuelle y cierre de corchete. Un bolso trasero de fuelle con cierre de cremallera en los laterales.
- Dos cintas reflectantes segmentadas termoadhesivas en pecho y espalda.
- Ribeteado con bias a contraste.

**Tallas: M, L, XL**

Tejido: 100% Poliéster (120 g/m<sup>2</sup>)



rojo a.v.



Cintas reflectantes personalizadas

## C3677

### ALTA VISIBILIDAD EN ISO 20471. Clase 2

- Chaleco de alta visibilidad con cintas reflectantes segmentadas personalizadas.
- Escote a pico y cierre de cremallera.
- Galoneras con corchetes en los hombros y trabilla en pecho.
- Un bolso en pecho de plastón con cierre de corchete y otro con cierre de cremallera. Dos bolsos laterales con fuelle y cierre de corchete. Un bolso trasero de fuelle con cierre de cremallera en los laterales.
- Dos cintas reflectantes segmentadas termoadhesivas en pecho y espalda.
- Ribeteado con bias a contraste.

**Tallas: M, L, XL**

Tejido: 100% Poliéster (120 g/m<sup>2</sup>)



naranja a.v./marino



Cintas reflectantes personalizadas

## C3608

### ALTA VISIBILIDAD EN ISO 20471. Clase 1

- Chaleco combinado con cintas reflectantes segmentadas personalizadas.
- Parte superior de alta visibilidad.
- Escote a pico y cierre de cremallera.
- Galoneras con corchetes en los hombros y trabilla en pecho.
- Un bolso en pecho de plastón con cierre de corchete y otro con cierre de cremallera. Dos bolsos laterales con fuelle y cierre de corchete. Un bolso trasero de fuelle con cierre de cremallera en los laterales.
- Dos cintas reflectantes segmentadas termoadhesivas en pecho y espalda.
- Ribeteado con bias a contraste.

**Tallas: M, L, XL**

Tejido: 100% Poliéster (120 g/m<sup>2</sup>)



rojo a.v./marino



Cintas reflectantes personalizadas

## C3687

### ALTA VISIBILIDAD EN ISO 20471. Clase 1

- Chaleco combinado con cintas reflectantes segmentadas personalizadas.
- Parte superior de alta visibilidad.
- Escote a pico y cierre de cremallera.
- Galoneras con corchetes en los hombros y trabilla en pecho.
- Un bolso en pecho de plastón con cierre de corchete y otro con cierre de cremallera. Dos bolsos laterales con fuelle y cierre de corchete. Un bolso trasero de fuelle con cierre de cremallera en los laterales.
- Dos cintas reflectantes segmentadas termoadhesivas en pecho y espalda.
- Ribeteado con bias a contraste.

**Tallas: M, L, XL**

Tejido: 100% Poliéster (120 g/m<sup>2</sup>)

Gorra WFA908

Chaleco C3605

Gorra WFA907

Chaleco C3606







amarillo a.v.

EN ISO 20471



Cintas reflectantes discontinuas

## C3605

### ALTA VISIBILIDAD EN ISO 20471. Clase 1

- Chaleco de alta visibilidad con cintas reflectantes segmentadas.
- Escote a pico y cierre de cremallera.
- Dos bolsos laterales con fuelle y cierre de cremallera.
- Una cinta reflectante segmentada termoadhesiva en hombros y dos en pecho y espalda.
- Ribeteado con bias a contraste.

**Tallas: M, L, XL**

Tejido: 100% Poliéster (120 g/m<sup>2</sup>)



rojo a.v.

EN ISO 20471



Cintas reflectantes discontinuas

## C3657

### ALTA VISIBILIDAD EN ISO 20471. Clase 1

- Chaleco de alta visibilidad con cintas reflectantes segmentadas.
- Escote a pico y cierre de cremallera.
- Dos bolsos laterales con fuelle y cierre de cremallera.
- Una cinta reflectante segmentada termoadhesiva en hombros y dos en pecho y espalda.
- Ribeteado con bias a contraste.

**Tallas: M, L, XL**

Tejido: 100% Poliéster (120 g/m<sup>2</sup>)



naranja a.v./marino

EN ISO 20471



## C3606

### ALTA VISIBILIDAD EN ISO 20471. Clase 1

- Chaleco combinado con cintas reflectantes.
- Parte superior de alta visibilidad.
- Escote a pico y cierre de cremallera.
- Un bolso de fuelle con cartera de velcro en el pecho y trabaja con argolla de plástico. Un bolso de pecho transparente para identificador personal. Dos bolsos laterales con fuelle y cierre de velcro.
- Una cinta reflectante en hombros y dos en pecho y espalda.
- Ribeteado con bias a contraste.

**Tallas: M, L, XL**

Tejido: 100% Poliéster (120 g/m<sup>2</sup>)



rojo a.v./marino

EN ISO 20471



## C3667

### ALTA VISIBILIDAD EN ISO 20471. Clase 1

- Chaleco combinado con cintas reflectantes.
- Parte superior de alta visibilidad.
- Escote a pico y cierre de cremallera.
- Un bolso de fuelle con cartera de velcro en el pecho y trabaja con argolla de plástico. Un bolso de pecho transparente para identificador personal. Dos bolsos laterales con fuelle y cierre de velcro.
- Una cinta reflectante en hombros y dos en pecho y espalda.
- Ribeteado con bias a contraste.

**Tallas: M, L, XL**

Tejido: 100% Poliéster (120 g/m<sup>2</sup>)



amarillo a.v.  
naranja a.v.



amarillo a.v.



## HVTT90

ESD. Disipación electrostática (D)  
ANTIESTÁTICO EN 1149-5

ALTA VISIBILIDAD EN ISO 20471. Clase 2

- Chaleco antiestático de alta visibilidad con cintas reflectantes.
- Escote a pico y cierre de velcro adaptable.
- Una cinta reflectante en hombros y dos en pecho y espalda.
- Ribeteado con bias.
- La separación entre los hilos conductores de este tejido ayuda a disipar la carga electrostática acumulada, evitando la formación de chispas que puedan provocar un incendio.

Tallas: L, XL, XXL

Tejido: 98% Poliéster 2% Fibra Antiestática (130 g/m2)

## HVTT20

ANTIESTÁTICO EN 1149-5

ALTA VISIBILIDAD EN ISO 20471. Clase 2

PROTECCIÓN CONTRA LA LLAMA EN ISO 14116. Índice 1

- Chaleco antiestático de alta visibilidad con cintas reflectantes.
- Escote a pico y cierre de velcro.
- Dos cintas reflectantes en hombros, pecho y espalda.
- Ribeteado con bias a contraste.

Tallas: M, L, XL

Tejido: 98% Poliéster 2% Fibra Antiestática (160 g/m2)



naranja a.v.

amarillo a.v.



## C3647

VISIBILIDAD REALZADA EN 17353. Tipo AB3

- Chaleco tipo safari de alta visibilidad con cintas reflectantes.
- Escote a pico y cierre de cremallera de nylon.
- Dos bolsos de pecho de distinto tamaño con fuelle y cartera de velcro. Dos bolsos laterales con fuelle y cierre de cremallera. Bolsillos auxiliares superpuestos con cartera de velcro. Un bolso trasero con fuelle y cierre de cremallera.
- Dos cintas reflectantes en pecho y espalda.
- Ribeteado con bias.

Tallas: S, M, L, XL, XXL, 3XL

Tejido: 50% Algodón 50% Poliéster (250 g/m2)



amarillo a.v.

naranja a.v.



## C3640

VISIBILIDAD REALZADA EN 17353. Tipo A

- Chaleco tipo safari de alta visibilidad.
- Escote a pico y cierre de cremallera de nylon.
- Dos bolsos de pecho de distinto tamaño con fuelle y cartera de velcro. Dos bolsos laterales con fuelle y cierre de cremallera. Bolsillos auxiliares superpuestos con cartera de velcro. Un bolso trasero con fuelle y cierre de cremallera.
- Ribeteado con bias.

Tallas: S, M, L, XL, XXL, 3XL

Tejido: 50% Algodón 50% Poliéster (250 g/m2)



▶ chaleco C3647

▶ Pantalón C3915

▶ Zapato P1201

▶ Chaleco HVT90

▶ Pantalón C3915

▶ Botas P1101



naranja a.v.

amarillo a.v.



## HVTT01

### ALTA VISIBILIDAD EN ISO 20471. Clase 2

- chaleco de alta visibilidad con cintas reflectantes.
- Escote a pico y cierre de velcro adaptable.
- Dos cintas reflectantes en pecho y espalda.
- Ribeteado con bias a contraste.

#### Talla: única

Tejido: 100% Poliéster (120 g/m2)



rojo a.v.



## HVTT02

### ALTA VISIBILIDAD EN ISO 20471. Clase 2

- Chaleco de alta visibilidad con cintas reflectantes.
- Escote a pico y cierre de velcro adaptable.
- Dos cintas reflectantes en pecho y espalda.
- Ribeteado con bias a contraste.

#### Talla: única

Tejido: 100% Poliéster (120 g/m2)



azul

verde

negro

rosa



## HVTT03

### VISIBILIDAD REALZADA EN 17353. Tipo B3

- Chaleco de visibilidad realzada con cintas reflectantes.
- Escote a pico y cierre de velcro adaptable.
- Dos cintas reflectantes en pecho y espalda.
- Ribeteado con bias a contraste.

#### Talla: única

Tejido: 100% Poliéster (120 g/m2)



amarillo a.v./marino

amarillo a.v./negro



## C3615

### ALTA VISIBILIDAD EN ISO 20471. Clase 1

- Chaleco combinado con cintas reflectantes.
- Parte superior de alta visibilidad.
- Escote a pico y cierre de cremallera de nylon.
- Un bolso de pecho transparente para identificador personal.
- Una cinta reflectante en hombros y dos en pecho y espalda.
- Ribeteado con bias.

#### Tallas: M, L, XL

Tejido: 100% Poliéster (120 g/m2)



amarillo a.v.

naranja a.v.



## C3610

### ALTA VISIBILIDAD EN ISO 20471. Clase 2

- Chaleco de alta visibilidad con cintas reflectantes.
- Escote a pico y cierre de cremallera de nylon.
- Dos cintas reflectantes en pecho y espalda.
- Ribeteado con bias a contraste.

**Talla: S/M, L, XL, XXL, 3XL**

Tejido: 100% Poliéster (120 g/m<sup>2</sup>)



naranja a.v.

amarillo a.v.



**NUEVO MODELO**

## C3610B

### ALTA VISIBILIDAD EN ISO 20471. Clase 2

- Chaleco de alta visibilidad con cintas reflectantes.
- Escote a pico y cierre de cremallera de nylon.
- Un bolso de pecho transparente para identificador personal.
- Dos cintas reflectantes en pecho y espalda.
- Ribeteado con bias a contraste.

**Talla: S/M, L, XL, XXL, 3XL**

Tejido: 100% Poliéster (120 g/m<sup>2</sup>)



naranja a.v.

amarillo a.v.



Tejido de rejilla



## C3612

### ALTA VISIBILIDAD EN ISO 20471. Clase 1

- Chaleco de alta visibilidad con cintas reflectantes.
- Parte superior de rejilla.
- Escote a pico y cierre de cremallera de nylon.
- Un bolso de pecho transparente para identificador personal.
- Una cinta reflectante en hombros, pecho y espalda.
- Ribeteado con bias.

**Talla: L, XL**

Tejido Superior Rejilla: 100% Poliéster (60 g/m<sup>2</sup>)

Tejido Inferior: 100% Poliéster (120 g/m<sup>2</sup>)



amarillo a.v.

naranja a.v.



Tejido de rejilla



## C3613

### ALTA VISIBILIDAD EN ISO 20471. Clase 2

- Chaleco en rejilla de alta visibilidad con cintas reflectantes.
- Escote a pico y cierre de velcro adaptable.
- Una cinta reflectante en hombros y dos en pecho y espalda.
- Ribeteado con bias.

**Talla: L, XL**

Tejido: 100% Poliéster (110 g/m<sup>2</sup>)

- ▶ Polar S4001
- ▶ Chaleco C3601
- ▶ Pantalón C2911
- ▶ Bota P1101

- ▶ Sudadera S5505
- ▶ Chaleco C3602
- ▶ Pantalón C2911
- ▶ Bota P1101

- ▶ Chaqueta polar S4002
- ▶ Chaleco C3601
- ▶ Pantalón C2911
- ▶ Bota P1101



**C3604**

Tejido exterior  
OXFORD



Cintas reflectantes  
discontinuas

- Chaleco con rejilla, ajustes laterales y cintas reflectantes.
- Escote a pico y cierre de cremallera de nylon.
- Un bolso de plastón en pecho con cremallera vertical.
- Sistema de sujeción especial para emisoras.
- Argolla en pecho.
- Dos bolsos laterales y uno trasero con fuelle y cierre de cremallera.
- Hebillas regulables laterales.
- Dos cintas termoselladas reflectantes en delantero y espalda.
- Cinta reflectante decorativa personalizada en hombros.
- Ribeteado con bias a contraste.

**Talla: única**

Tejido: 100% Poliéster (180 g/m2)



amarillo flúor

naranja flúor

**C3602**

Tejido exterior  
OXFORD

- Chaleco en tejido Oxford con ajustes laterales, combinado y con cintas reflectantes.
- Escote a pico y cierre de cremallera de nylon.
- Un bolso con cremallera vertical y un bolso de plastón con cartera de velcro en el pecho.
- Sistema de sujeción especial para emisoras.
- Dos bolsos laterales con cinta reflectante, fuelle y cierre de cremallera. Bolso trasero con cierre de cremallera.
- Hebillas regulables laterales.
- Dos cintas reflectantes en pecho y espalda con pieza central de alta visibilidad.
- Ribeteado con bias a contraste.
- Forro interior de rejilla.

**Talla: única**

Tejido: 100% Poliéster (180 g/m2)



marino/amarillo a.v.

marino/naranja a.v.

negro/rojo

**C3601**

Tejido exterior  
OXFORD

- Chaleco en tejido Oxford con ajustes laterales y cintas reflectantes.
- Escote a pico y cierre de cremallera de nylon.
- Cinta tejida a contraste, un bolso de plastón y un bolso de fuelle con cartera de velcro en el pecho.
- Sistema de sujeción especial para emisoras.
- Dos bolsos laterales con cinta reflectante, fuelle y cierre de cremallera. Bolso trasero con cierre de cremallera.
- Hebillas regulables laterales.
- Una cinta reflectante en pecho y espalda.
- Ribeteado con bias a contraste.
- Forro interior de rejilla.

**Talla: única**

Tejido: 100% Poliéster (180 g/m2)



amarillo a.v.

naranja a.v.

rojo

rojo a.v.

azul

verde

negro



TEJIDO RESISTENTE  
300g.



gris

marino

negro

rojo



Triple Costura



Sistema de protección en rodillas



Combina con rodilleras



EN 17353  
TIPO B2

## C2911

### VISIBILIDAD REALZADA EN 17353. Tipo B2

- Pantalón de triple costura con cintas reflectantes.
- Dos bolsos de fuelle con apertura inclinada en los costados, un bolsillo relojero, dos bolsos laterales de carga con fuelle inferior y cartera de velcro. Dos bolsos traseros con fuelle inferior y cartera de velcro.
- Refuerzo con cartera de velcro para rodilleras de protección.
- Dos cintas reflectantes de distinto tamaño en perneras.
- Cintura con ajustes laterales de velcro.
- Trabillas y argolla.
- Cierre de botón metálico y bragueta de cremallera.

Tallas: 40, 42, 44, 46, 48, 50, 52, 54, 56

Tejido: 65% Poliéster 35% Algodón (300 g/m<sup>2</sup>)





Camiseta C3939

Cinturón WFA501

Pantalón C2911

Botas P1101



rojo

marino



## S9035

- Chaqueta Workshell con cintas reflectantes.
- Cuello alto y cierre de cremallera.
- Solapa protectora interior vuelta en la parte superior cubriendo la cremallera.
- Un bolsillo de pecho y dos laterales interiores con cierre de cremallera.
- Dos cintas reflectantes en pecho, espalda y mangas.
- Manga ranglan y bocamanga ajustable con velcro.
- Cordón elástico con pieza ajustable en la cintura.
- Tejido corta vientos, repelente al agua y resistente al desgarro con membrana interior transpirable y aislante e interior de alta capacidad térmica.

**Tallas: S, M, L, XL, XXL, 3XL**

Tejido: 96% Poliéster 4% Elastano (330 g/m<sup>2</sup>)



marino oscuro



Refuerzo en rodillas y culera



Tallas grandes



## C4016

**VISIBILIDAD REALZADA EN 17353. Tipo B2**

- Pantalón con refuerzos y cintas reflectantes.
- Dos bolsos de abertura inclinada en los costados. Dos bolsos laterales de carga con cartera de botón oculto. Dos bolsos traseros interiores con carteras de pico y botón.
- Rodilleras y culera reforzadas.
- Dos cintas reflectantes en perneras.
- Sin elástico en cintura.
- Bajos ajustables con cordón.
- Trabillas anchas.
- Cierre de botón y bragueta de cremallera.

**Tallas: 38, 40, 42, 44, 46, 48, 50, 52, 54, 56, 58/60, 62, 64, 66**

Tejido: 65% Poliéster 35% Algodón (280 g/m<sup>2</sup>)



rojo/negro



## C3940



**VISIBILIDAD REALZADA EN 17353. Tipo B3**

- Camiseta combinada de manga corta en poliéster ojo de perdiz con cintas reflectantes.
- Cuello redondo con cubrecosturas interior.
- Una cinta reflectante en mangas y dos en pecho y espalda.
- Tejido fresco y ligero de alta permeabilidad al aire.
- Transpirable, de fácil secado y resistente al encogimiento.

**Tallas: S, M, L, XL, XXL, 3XL**

Tejido: 100% Poliéster (160 g/m<sup>2</sup>)



blanco

rojo

gris

marino

negro



## C3939

**VISIBILIDAD REALZADA EN 17353. Tipo B3**

- Camiseta de manga corta en poliéster ojo de perdiz con cintas reflectantes.
- Cuello redondo con cubrecosturas interior.
- Una cinta reflectante en mangas y dos en pecho y espalda.
- Tejido fresco y ligero de alta permeabilidad al aire.
- Transpirable, de fácil secado y resistente al encogimiento.

**Tallas: S, M, L, XL, XXL, 3XL**

Tejido: 100% Poliéster (160 g/m<sup>2</sup>)



marino



## C3938

**VISIBILIDAD REALZADA EN 17353. Tipo B3**

- Camiseta de manga larga en poliéster ojo de perdiz con cintas reflectantes.
- Cuello redondo con cubrecosturas interior.
- Dos cintas reflectantes en pecho, espalda y mangas.
- Puño elástico.
- Tejido fresco y ligero de alta permeabilidad al aire.
- Transpirable, de fácil secado y resistente al encogimiento.

**Tallas: S, M, L, XL, XXL, 3XL**

Tejido: 100% Poliéster (160 g/m<sup>2</sup>)



Sudadera C9033



rojo/negro



## C9033

**VISIBILIDAD REALIZADA EN 17353. Tipo B3**  
**Protección contra AMBIENTES FRÍOS EN 14058. Clase 1/1**

- Sudadera combinada con cintas reflectantes.
- Cuello alto con cierre de media cremallera y costuras reforzadas.
- Dos bolsos laterales interiores.
- Dos cintas reflectantes en pecho, espalda y mangas.
- Suave y cálido acabado en el interior.
- Puños y cintura elásticos en punto canalé.

**Tallas: S, M, L, XL, XXL, 3XL**

Tejido: 80% Poliéster 20% Algodón (280 g/m2)



rojo

verde oscuro

blanco



marino

gris



## C9031

**VISIBILIDAD REALZADA EN 17353. Tipo B3**  
**Protección contra AMBIENTES FRÍOS EN 14058. Clase 1/1**

- Sudadera clásica de cuello redondo con cintas reflectantes.
- Cubre costuras en el interior del cuello y costuras reforzadas.
- Dos cintas reflectantes en pecho, espalda y mangas.
- Suave y cálido acabado en el interior.
- Cuello, puños y cintura elásticos en punto canalé.

**Tallas: S, M, L, XL, XXL, 3XL**

Tejido: 80% Poliéster 20% Algodón (280 g/m<sup>2</sup>)



verde oscuro

marino

blanco



Tejido exterior  
OXFORD

## S1008

**VISIBILIDAD REALZADA EN 17353. Tipo B3**

- Parka impermeable acolchada en tejido Oxford con cintas reflectantes.
- Cuello alto y capucha interior ajustable con cordón.
- Canesús y cierre de cremallera oculta por solapa postiza con corchetes.
- Un bolso de pecho interior con cremallera oculta y otro de fuelle con cartera de corchetes. Dos bolsos laterales de plastón con cartera de corchetes. Un bolso de pecho de plastón con cierre de velcro en el interior. Un bolsillo compartimentado en la manga.
- Dos cintas reflectantes en pecho, espalda y mangas.
- Puño elástico en el interior de la manga.
- Cintura elástica en la espalda.

**Tallas: S, M, L, XL, XXL**

Tejido Exterior: 100% Poliéster (135 g/m<sup>2</sup>)

Tejido Interior (Acolchado+Forro): 100% Poliéster (250 g/m<sup>2</sup>)





- Chaleco S3207
- Sudadera C9031
- Pantalón B1417
- Bota P1101

- Cazadora B1107
- Pantalón B1407
- Bota P1101



gris

marino



## B1107

**VISIBILIDAD REALZADA EN 17353. Tipo B3**

- Cazadora con cintas reflectantes.
- Cuello camisero y cierre de cremallera de nylon oculta.
- Dos bolsos de pecho de plastón con cierre de cremallera de nylon. Dos cintas reflectantes en pecho, espalda y mangas.
- Puño elástico.
- Cierre de velcro en cintura y elástico en los laterales.

**Tallas: M (50/52), L (54/56), XL (58/60), XXL (62/64)**

Tejido: 65% Poliéster 35% Algodón (200 g/m2)



## B8007

**VISIBILIDAD REALZADA EN 17353. Tipo B3**

- Camisa de manga larga con cintas reflectantes.
- Cuello clásico y cierre central de botones.
- Dos bolsos de pecho de plastón con cartera de botón.
- Dos cintas reflectantes en pecho, espalda y mangas.
- Puño de botón.
- Espalda con canesú.

**Tallas: M, L, XL, XXL**

Tejido: 65% Poliéster 35% Algodón (105 g/m2)



marino

gris



## S3107

**VISIBILIDAD REALZADA EN 17353. Tipo B3**

- Chaleco tipo safari con cintas reflectantes.
- Escote a pico y cierre de cremallera de nylon.
- Tres bolsos de pecho de distinto tamaño con fuelle y cartera de velcro.
- Argolla metálica en el bolsillo superior.
- Dos bolsos laterales con fuelle y cierre de cremallera en los costados. Bolsillos auxiliares superpuestos con cartera de velcro. Bolso trasero con fuelle y cierre de cremallera.
- Dos cintas reflectantes en pecho y espalda.
- Ribeteado con bias.

**Tallas: S, M, L, XL, XXL**

Tejido: 65% Poliéster 35% Algodón (200 g/m2)



gris

marino



gris

marino



Punto grueso



## S5507

VISIBILIDAD REALIZADA EN 17353. Tipo B3

- Jersey de cuello redondo en punto grueso con cintas reflectantes y combinado con sarga al tono.
- Refuerzos en hombros y un bolso de pecho con cartera de velcro.
- Dos cintas reflectantes en pecho, espalda y mangas.
- Cuello, puños y cintura elásticos en punto canalé.

Tallas: S, M, L, XL, XXL

Tejido: 100% Acrílico (520 g/m2)



marino

gris



## S3207

VISIBILIDAD REALIZADA EN 17353. Tipo B3

- Chaleco acolchado de cuello alto con cintas reflectantes.
- Cierre de cremallera de nylon oculta por solapa de corchetes.
- Un bolso de pecho interior con cierre de cremallera. Dos bolsos interiores con cierre de cremallera en los costados. Dos bolsos laterales con fuelle y cartera de corchetes. Un bolso de pecho de plastón con cierre de velcro en el interior.
- Dos cintas reflectantes en pecho y espalda.
- Sisas ajustables.
- Elástico en los laterales de la cintura.

Tallas: M, L, XL, XXL

Tejido Exterior: 100% Poliéster (80 g/m2)

Tejido Interior (Acolchado+Forro): 100% Poliéster (250 g/m2)





- 
- ▶ Camiseta C3939
  - ▶ Cinturón WFA 501
  - ▶ Pantalón B1437
  - ▶ Zapato P1201



negro

marino

gris



## B1437

### VISIBILIDAD REALZADA EN 17353. Tipo B2

- Pantalón con cintas reflectantes de corte estilizado, diseño "Slim Fit".
- Dos bolsos de abertura inclinada en los costados, dos bolsos laterales de carga con cartera de velcro. Un bolso trasero de plastón con cartera de velcro.
- Dos cintas reflectantes en perneras.
- Elástico en los laterales de la cintura.
- Trabillas.
- Cierre de botón y bragueta de cremallera.

**Tallas: 38, 40, 42, 44, 46, 48, 50, 52, 54, 56, 58, 60**

Tejido: 64% Poliéster 34% Algodón 2% Elastano (245 g/m2)



negro

marino

gris



## B1407

### VISIBILIDAD REALZADA EN 17353. Tipo B2

- Pantalón recto con cintas reflectantes.
- Dos bolsos de abertura inclinada en los costados, dos bolsos laterales de carga con cartera de velcro. Un bolso trasero de ojal con cierre de presilla y botón. Dos cintas reflectantes en perneras.
- Elástico en la cintura. Trabillas.
- Cierre de botón y bragueta de cremallera.

**Tallas: 38, 40, 42, 44, 46, 48, 50, 52, 54, 56, 58, 60**

Tejido: 65% Poliéster 35% Algodón (200 g/m2)





marino

gris



## B1417

**VISIBILIDAD REALZADA EN 17353. Tipo B2**  
**Protección contra AMBIENTES FRÍOS EN 14058. Clase 1**

- Pantalón para el frío con tejido de doble capa y cintas reflectantes.
- Interior en polar.
- Acabado resistente a líquidos.
- Dos bolsos de abertura inclinada en los costados. Un bolso lateral de carga con cartera de velcro. Dos bolsos traseros de plastón con cartera de velcro y un bolso de espátula doble.
- Dos cintas reflectantes en perneras.
- Elástico en la cintura.
- Trabillas anchas.
- Cierre de corchete y bragueta de cremallera.

**Tallas: 38, 40, 42, 44, 46, 48, 50, 52, 54, 56, 58/60**

Tejido Exterior: 80% Poliéster 20% Algodón

Tejido Interior: 100% Poliéster (Ext.+Int. 330 g/m<sup>2</sup>)



gris

marino



## B1447

**VISIBILIDAD REALZADA EN 17353. Tipo B2**

- Pantalón recto de algodón con cintas reflectantes.
- Dos bolsos de abertura inclinada en los costados, dos bolsos laterales de carga con cartera de velcro. Un bolso trasero de ojal con cierre de presilla y botón.
- Dos cintas reflectantes en perneras.
- Elástico en la cintura. Trabillas.
- Cierre de botón y bragueta de cremallera.

**Tallas: 38, 40, 42, 44, 46, 48, 50, 52, 54, 56**

Tejido: 100% Algodón (230 g/m<sup>2</sup>)



**PRODUCTO EN  
LIQUIDACIÓN  
CONSULTAR STOCKS**

## S7016

- Pantalón de pana con cintas reflectantes.
- Dos bolsos de abertura inclinada en los costados, un bolsillo relojero y un bolso trasero de ojal con cierre de presilla y botón.
- Dos cintas reflectantes en perneras.
- Sin elástico en la cintura. Trabillas.
- Cierre de botón y bragueta de cremallera.

**Tallas: 38, 40, 42, 44, 46, 48, 50, 52, 54, 56**

Tejido: 100% Algodón (280 g/m<sup>2</sup>)



marino



marino/naranja a.v.

marino/amarillo a.v.



## B5236

**VISIBILIDAD REALZADA EN 17353. Tipo B3**

- Buzo con cintas reflectante-fluorescentes.
- Cuello camisero y cierre de cremallera de nylon de doble tirador oculta por solapa postiza con velcro.
- Un bolso de pecho interior con cremallera de nylon, dos bolsos de plastón de abertura inclinada en los costados. Un bolso trasero de plastón y un bolso de espátula.
- Una banda fluorescente con una cinta reflectante en pecho, espalda, hombros, mangas y perneras.
- Puño con corchete metálico.
- Elástico en la espalda.

**Tallas: 50, 52, 54, 56, 58, 60, 62, 64**

Tejido: 65% Poliéster 35% Algodón (200 g/m2)



Buzo B5236

Bota P1101



marino/amarillo a.v.



marino/naranja a.v.



## B1436

**VISIBILIDAD REALZADA EN 17353. Tipo B2**

- Pantalón recto con cintas reflectante-fluorescentes.
- Dos bolsos de abertura inclinada en los costados, dos bolsos laterales de carga con cartera de velcro. Un bolso trasero de ojal con cierre de presilla y botón.
- Dos bandas fluorescentes con una cinta reflectante en perneras.
- Elástico en la cintura. Trabillas.
- Cierre de botón y bragueta de cremallera.

**Tallas: 38, 40, 42, 44, 46, 48, 50, 52, 54, 56**

Tejido: 65% Poliéster 35% Algodón (200 g/m2)

▶ Camiseta m.l. C3937

▶ Chaleco S3136

▶ Pantalón B1436

▶ Bota P1101



## C3936



### VISIBILIDAD REALZADA EN 17353. Tipo B3

- Camiseta clásica de manga corta en tejido piqué con cintas reflectante-fluorescentes.
- Cuello redondo con cubrecosturas interior.
- Una banda fluorescente con una cinta reflectante en mangas y dos en pecho y espalda.

**Tallas: S, M, L, XL, XXL, 3XL**

Tejido: 100% Poliéster (170 g/m2)



marino/amarillo a.v.

marino/naranja a.v.



## C3937



### VISIBILIDAD REALZADA EN 17353. Tipo B3

- Camiseta clásica de manga larga en tejido piqué con cintas reflectante-fluorescentes.
- Cuello redondo con cubrecosturas interior.
- Dos bandas fluorescentes con una cinta reflectante en pecho, espalda y mangas.
- Puño elástico.

**Tallas: S, M, L, XL, XXL, 3XL**

Tejido: 100% Poliéster (170 g/m2)



marino/naranja a.v.

marino/amarillo a.v.



marino/naranja a.v.

marino/amarillo a.v.

## S3136

- Chaleco tipo safari con cintas reflectante-fluorescentes.
- Escote a pico y cierre de cremallera de nylon.
- Tres bolsos de pecho de distinto tamaño con fuelle y cartera de velcro.
- Argolla metálica en el bolsillo superior.
- Dos bolsos laterales con fuelle y cierre de cremallera en los costados. Bolsillos auxiliares superpuestos con cartera de velcro. Bolso trasero con fuelle y cierre de cremallera.
- Dos bandas fluorescentes con una cinta reflectante en pecho y espalda.
- Ribeteado con bias.

**Tallas: S, M, L, XL, XXL**

Tejido: 65% Poliéster 35% Algodón (200 g/m2)



- ▶ Camiseta m.c. C3978
- ▶ Pantalón C3223
- ▶ Zapato P3013



marino/amarillo a.v.



EN CONJUNTO  
CON:  
C3978  
C3979



Cintas reflectantes  
discontinuas



Tallas grandes



## C3223

### ALTA VISIBILIDAD EN ISO 20471

- Pantalón combinado con cintas reflectantes de alta visibilidad de corte estilizado, diseño 'Slim Fit'.
- Dos bolsos de abertura inclinada en los costados. Dos bolsos laterales interiores con cartera de velcro. Un bolso trasero de plastón con cartera de velcro.
- Dos cintas segmentadas, termoadhesivas, reflectantes de alta visibilidad en pneras. Cinta reflectante decorativa personalizada en bolso trasero.
- Presillas a contraste.
- Elástico en la cintura.
- Trabillas.
- Cierre de botón y bragueta de cremallera.

**Tallas: S, M, L, XL, XXL, 3XL, 4XL**

Tejido: 64% Poliéster 34% Algodón 2% Elastano (245 g/m2)



Cintas reflectantes discontinuas



Tejido OXFORD



NUEVO MODELO

## C3603

- Chaleco con rejilla, ajustes laterales y cintas reflectantes.
- Escote a pico y cierre de cremallera de nylon.
- Un bolso de plastón en pecho con cremallera vertical.
- Sistema de sujeción especial para emisoras.
- Argolla en pecho.
- Dos bolsos laterales y uno trasero con fuelle y cierre de cremallera.
- Hebillas regulables laterales.
- Dos cintas segmentadas termoadhesivas reflectantes de alta visibilidad en delantero y espalda. Cinta reflectante decorativa personalizada en hombros.
- Ribeteado con bias a contraste.



marino/amarillo flúor

**Talla: única**

Tejido: 100% Poliéster (180 g/m2)



EN ISO 20471



EN CONJUNTO CON: C3223



Cintas reflectantes discontinuas



Tallas grandes



TEJIDO MICROPÍQUE



NUEVO MODELO

## C3978

**ALTA VISIBILIDAD EN ISO 20471**

- Camiseta de manga corta en micropiqué de poliéster combinada con cintas reflectantes de alta visibilidad.
- Cuello redondo con cubrecosturas interior.
- Mangas ranglan.
- Una cinta segmentada, termoadhesiva, reflectante de alta visibilidad en mangas y dos en pecho y espalda.
- Cinta reflectante decorativa personalizada en hombros.

**Tallas: S, M, L, XL, XXL, 3XL, 4XL, 5XL, 6XL**

Tejido: 100% Poliéster (145 g/m2)



marino/amarillo a.v.



EN ISO 20471



EN CONJUNTO CON: C3223



Cintas reflectantes discontinuas



Tallas grandes



TEJIDO MICROPÍQUE

## C3979

**ALTA VISIBILIDAD EN ISO 20471**

- Camiseta de manga larga en micropiqué de poliéster combinada con cintas reflectantes de alta visibilidad.
- Cuello redondo con cubrecosturas interior.
- Mangas ranglan.
- Dos cintas segmentadas, termoadhesivas, reflectantes de alta visibilidad en mangas, pecho y espalda.
- Cinta reflectante decorativa personalizada en hombros.
- Puño elástico.

**Tallas: S, M, L, XL, XXL, 3XL, 4XL, 5XL, 6XL**

Tejido: 100% Poliéster (145 g/m2)



NUEVO MODELO



marino/amarillo a.v.

# NORMATIVA INTERNACIONAL ROPA DE ALTA VISIBILIDAD

EN ISO 20471



## UNE EN ISO 20471

La norma internacional EN ISO 20471 sustituye a su predecesora EN 471 y especifica requisitos para la ropa de protección de alta visibilidad capaz de señalar visualmente la presencia del usuario. La ropa de alta visibilidad está destinada a hacer visible al usuario con cualquier tipo de luz cuando es visto por conductores de vehículos u otros equipos mecanizados en condiciones de luz diurna y tras ser iluminado por unos faros en la oscuridad. No es aplicable a situaciones de medio y bajo riesgo. Se incluyen requisitos de prestaciones para el color y la retrorreflexión así como relativos a las áreas mínimas y la disposición de los materiales utilizados en la ropa de protección. Además se determinan las propiedades fisiológicas del tejido midiendo la resistencia mecánica y la resistencia al vapor de agua en condiciones estacionarias (ensayo de transpirabilidad, EN 11092).

La ropa de alta visibilidad está agrupada en tres clases en relación con la evaluación de riesgos. Cada clase debe tener unas superficies mínimas de los materiales constituyentes de la prenda de acuerdo con la siguiente tabla:

MATERIAL	CLASE 1	CLASE 2	CLASE 3
Material de fondo	0,14	0,50	0,80
Material retrorreflectante	0,10	0,13	0,20
Material combinado	0,20	----	----

La clase de la ropa se determina por la superficie más pequeña de material visible. Todos los lados de las prendas tienen que estar hechos de material alta visibilidad. Para asegurar la visibilidad de todos los lados (360° de visibilidad) es importante que las bandas retrorreflectantes horizontales y el material fluorescente rodeen el torso, las perneras y las mangas. La clase puede obtenerse con una sola prenda o con un conjunto de prendas, por ejemplo, un pantalón o una chaqueta con determinada clase pueden clasificarse en una clase mayor si el conjunto cumple el requisito mínimo de área de la zona visible efectiva cuando se lleve la prenda.

ANSI 107



## ANSI / ISEA 107

Norma nacional estadounidense para ropa y accesorios de seguridad de alta visibilidad. La norma presenta tres clases de rendimiento de prendas de vestir basadas en la cantidad de materiales visibles y en su diseño, e identifica los tipos de prendas de vestir según los ajustes de uso esperado y las actividades de trabajo que se realizan. Estos se designan como fuera de la carretera (tipo O), control de tráfico vial y temporal (tipo R) o actividades de seguridad pública (tipo P). Para cumplir con ANSI / ISEA 107, el material de fondo de una prenda y el material retrorreflectante o combinado deben ser probados por un laboratorio acreditado. El fabricante del artículo debe verificar que la prenda cumple con todos los requisitos de la norma.



EN 17353



## EN 17353

La norma internacional EN 17353 de visibilidad realzada, especifica los requisitos para la protección ante situaciones de riesgo medio. La ropa de visibilidad realzada está destinada a hacer visible al usuario con luz diurna (Tipo A), en condiciones oscuras (Tipo B) o en ambas (Tipo AB). No es aplicable en situaciones de alto riesgo. La norma presenta seis clases de rendimiento de prendas de vestir basadas en los materiales flúor y/o reflectantes, en su disposición y en su diseño. Se clasifican los tipos de prendas según la siguiente tabla.

Tipos según la situación		
Tipo A Luz diurna	Equipamiento con material fluorescente	
Tipo B Condiciones oscuras	Equipamiento con material retrorreflectante	B 1 (dispositivos colgantes libres)
		B 2 (extremidades)
		B 3 (en torso o torso y extremidades)
TIPO AB Luz diurna, al ocaso y en la oscuridad	Equipamiento con material fluorescente y material retrorreflectante o material combinado	AB 2 (extremidades)
		AB 3 (en torso o torso y extremidades)

# NORMATIVAS EUROPEAS DE PROTECCIÓN

EN 14058



PROTECCIÓN FRÍO

## EN 14058 / Ambientes Fríos

La ropa que sigue esta norma, está diseñada para proteger al usuario en ambientes fríos. Protegiendo al usuario de la exposición al frío y los riesgos que esto pudiera ocasionarle.

EN 343



PROTEC. LLUVIA

## EN 343 / Lluvia

Ropa de protección contra la lluvia. Esta norma especifica las propiedades de la prenda contra el vapor de agua o la penetración de la misma en la prenda, factores que pueden afectar al usuario.



# WORKTEAM PRENDAS TÉCNICAS

La seguridad en el entorno laboral es nuestra máxima prioridad, sin importar la naturaleza de tu trabajo. En WORKTEAM, nos dedicamos constantemente a desarrollar productos que garanticen tu protección en todo momento.

Nuestra colección de Prendas Técnicas, que ya incluye prendas de protección contra el fuego, el arco eléctrico, la soldadura, así como las novedosas prendas antibacterianas y la línea antiestática ESD, va más allá de solo protegerte; también cuida de los componentes sensibles que manipulas, manteniendo a salvo tanto al usuario como a la tecnología que rodea.

Nuestras prendas se destacan por ofrecer excelentes prestaciones, seguridad inquebrantable y una calidad insuperable, todo ello a un precio altamente competitivo. Estamos comprometidos a asegurarnos de que tu vestuario laboral reduzca al máximo los riesgos en tu rutina diaria.

Desde nuestros inicios tu seguridad ha sido nuestro principal enfoque. Cada año, redoblamos nuestros esfuerzos en este ámbito, aportando más innovación, investigando constantemente y presentando nuevas prendas que te protegen de una gama cada vez más amplia de riesgos. Porque en WORKTEAM, tu bienestar es nuestra misión constante.



# PRENDAS TÉCNICAS 02



blanco

marino

celeste



## C3400

### TEJIDO ANTIBACTERIANO

- Polo de manga corta en piqué de algodón con tratamiento antibacteriano.
- Cuello clásico sin botones.
- Cubrecosturas interior.
- Cuello en punto canalé.
- Aberturas laterales.
- Tejido técnico transpirable con tratamiento con iones de plata para inhibir el crecimiento de bacterias y evitar la absorción de humedad y malos olores.

**Tallas: S, M, L, XL, XXL, 3XL**

Tejido: 100% Algodón (230 g/m<sup>2</sup>)

▶ Polo m.l. C3410

▶ Polo m.c. C3441

▶ Pantalón B1403



La composición del tejido de 100% algodón con acabado antibacterias hace que este textil técnico libere la humedad y facilite la transpiración. Estos tejidos han sido tratados con iones de plata para inhibir el crecimiento y desarrollo de un amplio espectro de microorganismos.

El acabado con iones de plata confiere al tejido una mayor transpirabilidad y, con ello, evita la absorción de humedad y olores en las prendas o, incluso, afecciones para la salud del usuario, sin olvidar que estos factores contribuyen a un deterioro acelerado de los tejidos.

La colección de prendas antibacterias WORKTEAM contribuyen no solo a la durabilidad y buen estado de tu vestuario laboral sino también a tu salud.



WORKTEAM  
anti-bacterial



## C3410

### TEJIDO ANTIBACTERIANO

- Polo de manga larga en piqué de algodón con tratamiento antibacteriano.
- Cuello clásico sin botones.
- Cubrecosturas interior.
- Cuello y puños en punto canalé.
- Aberturas laterales.
- Tejido técnico transpirable con tratamiento con iones de plata para inhibir el crecimiento de bacterias y evitar la absorción de humedad y malos olores.

**Tallas: S, M, L, XL, XXL, 3XL**

Tejido: 100% Algodón (230 g/m<sup>2</sup>)



celeste

blanco

marino

WORKTEAM  
anti-bacterial

## C3441

### TEJIDO ANTIBACTERIANO

- Polo combinado de manga corta con cinta reflectante en piqué de algodón con tratamiento antibacteriano.
- Parte superior de alta visibilidad.
- Cuello clásico sin botones.
- Cubrecosturas interior.
- Una cinta reflectante en pecho y espalda.
- Cuello en punto canalé.
- Aberturas laterales.
- Tejido técnico transpirable con tratamiento con iones de plata para inhibir el crecimiento de bacterias y evitar la absorción de humedad y malos olores.

**Tallas: S, M, L, XL, XXL, 3XL**

Tejido A.V.: 55% Algodón 45% Poliéster (200 g/m<sup>2</sup>)

Tejido de contraste: 100% Algodón (230 g/m<sup>2</sup>)



blanco/amarillo a.v.

celeste/amarillo a.v.

marino/amarillo a.v.

WORKTEAM  
anti-bacterial

## C3443

### TEJIDO ANTIBACTERIANO

- Polo combinado de manga larga con cinta reflectante en piqué de algodón con tratamiento antibacteriano.
- Parte superior de alta visibilidad.
- Cuello clásico sin botones.
- Cubrecosturas interior.
- Una cinta reflectante en pecho y espalda.
- Cuello y puños en punto canalé.
- Aberturas laterales.
- Tejido técnico transpirable con tratamiento con iones de plata para inhibir el crecimiento de bacterias y evitar la absorción de humedad y malos olores.

**Tallas: S, M, L, XL, XXL, 3XL**

Tejido A.V.: 55% Algodón 45% Poliéster (200 g/m<sup>2</sup>)

Tejido de contraste: 100% Algodón (230 g/m<sup>2</sup>)



celeste/amarillo a.v.

blanco/amarillo a.v.

marino/amarillo a.v.



blanco

celeste



EN 1149



## B6900

**ANTIESTÁTICO EN 1149-5**

**ESD: Disipación electrostática (D)**

- Bata antiestática con cuello solapa y cierre central de corchetes ocultos.
- Un bolso de pecho y dos bolsos laterales de plastón.
- Un bolsillo para bolígrafos.
- Manga larga.
- La separación entre los hilos conductores de este tejido ayuda a disipar la carga electrostática acumulada, evitando la formación de chispas que puedan provocar un incendio.

**Tallas: XS, S, M, L, XL, XXL, 3XL**

Tejido: 63% Poliéster 33% Algodón 4% Fibra Antiestática (200 g/m<sup>2</sup>)

- ▶ Camiseta S6090
- ▶ Casaca B9900
- ▶ Pantalón B1900



La línea ESD está formada por prendas antiestáticas que proporcionan protección para el operario, así como para los componentes o dispositivos electrónicos sensibles que son manipulados por éste.

La finalidad de las prendas ESD es la de crear una barrera a las cargas electrostáticas que el operario puede liberar de manera no controlada, ya sean creadas por su vestimenta o por su propio cuerpo. Estas descargas de energía pueden resultar perjudiciales para algunos sectores laborales, ya que pueden dañar la maquinaria manipulada por el trabajador.

Con la línea ESD, los componentes electrónicos de tu entorno laboral estarán más protegidos contra las descargas electrostáticas.



## S6090

**ANTIESTÁTICO EN 1149-5**

**ESD: Disipación electrostática (D)**

- Camiseta antiestática de manga corta.
- Cuello redondo.
- Cubrecosturas en el interior del cuello.
- La separación entre los hilos conductores de este tejido ayuda a disipar la carga electrostática acumulada, evitando la formación de chispas que puedan provocar un incendio.

**Tallas: S, M, L, XL, XXL, 3XL**

Tejido: 96% Algodón 4% Fibra Antiestática (180 g/m<sup>2</sup>)



## B9900

**ANTIESTÁTICO EN 1149-5**

**ESD: Disipación electrostática (D)**

- Casaca antiestática con cuello solapa.
- Manga larga.
- Aberturas en los costados.
- La separación entre los hilos conductores de este tejido ayuda a disipar la carga electrostática acumulada, evitando la formación de chispas que puedan provocar un incendio.

**Tallas: XS, S, M, L, XL, XXL, 3XL**

Tejido: 63% Poliéster 33% Algodón 4% Fibra Antiestática (200 g/m<sup>2</sup>)



## B1900

**ANTIESTÁTICO EN 1149-5**

**ESD: Disipación electrostática (D)**

- Pantalón antiestático.
- Dos bolsos de abertura inclinada en los costados y dos bolsos laterales de fuelle y cartera de velcro. Un bolso trasero de ojal con cierre de presilla y botón.
- Elástico en los laterales de la cintura. Trabillas.
- Cierre de botón oculto y bragueta de cremallera.
- La separación entre los hilos conductores de este tejido ayuda a disipar la carga electrostática acumulada, evitando la formación de chispas que puedan provocar un incendio.

**Tallas: S, M, L, XL, XXL, 3XL**

Tejido: 63% Poliéster 33% Algodón 4% Fibra Antiestática (200 g/m<sup>2</sup>)





## HVTT90

**ANTIESTÁTICO EN 1149-5**  
**ALTA VISIBILIDAD EN ISO 20471. Clase 2**  
**ESD. Disipación Electrostática (D)**

- Chaleco antiestático de alta visibilidad con cintas reflectantes.
- Escote a pico y cierre de velcro adaptable.
- Una cinta reflectante en hombros y dos en pecho y espalda.
- Ribeteado con bias.
- La separación entre los hilos conductores de este tejido ayuda a disipar la carga electrostática acumulada, evitando la formación de chispas que puedan provocar un incendio.

**Tallas: L, XL, XXL**

Tejido: 98% Poliéster 2% Fibra Antiestática (130 g/m2)



amarillo a.v.

naranja a.v.



amarillo a.v.



## HVTT20

**ANTIESTÁTICO EN 1149-5**  
**ALTA VISIBILIDAD EN ISO 20471. Clase 2**  
**PROTECCIÓN CONTRA LA LLAMA EN ISO 14116. Índice 1**

- Chaleco antiestático de alta visibilidad con cintas reflectantes y tratamiento retardante a la llama.
- Escote a pico y cierre de velcro.
- Dos cintas reflectantes en hombros, pecho y espalda.
- Ribeteado con bias a contraste.

**Tallas: M, L, XL**

Tejido: 98% Poliéster 2% Fibra Antiestática (160 g/m2)

- ▶ Chaleco HVTT20
- ▶ Polo S6500
- ▶ Pantalón C3915







## B1190

**SOLDADURA EN ISO 11611 Clase 1 (A1 + A2)**  
**IGNIFUGO EN ISO 11612 (A1, A2, B1, C1, F1)**

- Cazadora ignífuga de algodón con cuello camisero y canesú delantero.
- Cierre de cremallera de metal oculta por solapa postiza con velcro.
- Dos bolsos de pecho de plastón con cartera de seguridad y dos bolsos laterales de ojal con solapa de seguridad.
- Puño con elástico.
- Espalda con frunces y elástico en los laterales de la cintura.

**Tallas: M (50/52), L (54/56), XL (58/60), XXL (62/64)**

Tejido: 100% Algodón (310 g/m<sup>2</sup>)



## C5090

**SOLDADURA EN ISO 11611 Clase 1 (A1 + A2)**  
**IGNIFUGO EN ISO 11612 (A1, A2, B1, C1, F1)**

- Buzo ignífuga de algodón con cintas reflectante-fluorescentes.
- Cuello camisero y canesús combinados.
- Cierre de cremallera de metal de doble tirador oculta y velcro.
- Un bolso de pecho con cremallera metálica y cartera de seguridad. Dos bolsos en los costados y un bolso trasero, todos de plastón sin cierre y con cartera de seguridad. Dos bolsos de espátula.
- Una cinta reflectante-fluorescente ignífuga en pecho, espalda y pemeas.
- Puño con elástico.
- Elástico en la espalda.

**Tallas: M (50/52), L (54/56), XL (58/60), XXL (62/64)**

Tejido: 100% Algodón (310 g/m<sup>2</sup>)

## B1490



**SOLDADURA EN ISO 11611 Clase 1 (A1 + A2)**  
**IGNIFUGO EN ISO 11612 (A1, A2, B1, C1, F1)**

- Pantalón ignífuga de algodón con dos bolsos de abertura inclinada en los costados con cartera de seguridad.
- Dos bolsos laterales de carga con cartera de velcro. Un bolso trasero de plastón con cartera de corchete oculto. Rodilleras y culera reforzadas.
- Elástico en la cintura. Trabillas.
- Cierre de corchete oculto y bragueta de cremallera de metal.

**Tallas: 40, 42, 44, 46, 48, 50, 52, 54**

Tejido: 100% Algodón (310 g/m<sup>2</sup>)



marino



## B5093

**IGNÍFUGO EN ISO 11612 (A1, A2, B1, C1, F1)**  
**ANTIESTÁTICO EN 1149-5**

- Buzo ignífugo y antiestático con cuello camisero y canesú delantero.
- Cierre de cremallera de metal de doble tirador oculta y velcro.
- Un bolso de pecho de plastón con cremallera metálica y cartera de seguridad. Dos bolsos en los costados y un bolso trasero, todos de plastón sin cierre y con cartera de seguridad. Dos bolsos de espátula.
- Puño con elástico.
- Elástico en la espalda.

**Tallas: M (50/52), L (54/56), XL (58/60), XXL (62/64)**

Tejido: 98% Algodón 2% Fibra Antiestática (360 g/m<sup>2</sup>)



## S6598

**IGNÍFUGO EN ISO 11612 (A1, B1, C1, F1)**  
**ANTIESTÁTICO EN 1149-5**

- Polo ignífugo y antiestático.
- Cuello clásico con tapeta de tres corchetes ocultos.
- Cubrecosturas en el interior del cuello.
- Un bolso de pecho de ojal con solapa de seguridad y corchete oculto.
- Manga ranglán larga con puño elástico.

**Tallas: M, L, XL, XXL**

Tejido: 60% Modacrílico 39% Algodón 1% Fibra Antiestática (210 g/m<sup>2</sup>)



marino





## B1193

**IGNÍFUGO EN ISO 11612 (A1, A2, B1, C1, F1)  
ANTIESTÁTICO EN 1149-5**

- Cazadora ignífuga y antiestática con cuello camisero y canesú delantero.
- Cierre de cremallera de metal oculta por solapa postiza con velcro.
- Dos bolsos de pecho de plastón con cartera de seguridad y dos bolsos laterales de ojal con solapa de seguridad.
- Puño con elástico.
- Espalda con frunces y elástico en los laterales de la cintura.

**Tallas: M (50/52), L (54/56), XL (58/60), XXL (62/64)**

Tejido: 98% Algodón 2% Fibra Antiestática (360 g/m<sup>2</sup>)

marino



marino



## B1493

**IGNÍFUGO EN ISO 11612 (A1, A2, B1, C1, F1)  
ANTIESTÁTICO EN 1149-5**

- Pantalón ignífugo y antiestático con dos bolsos de abertura inclinada en los costados con cartera de seguridad.
- Dos bolsos laterales de carga con cartera de velcro. Un bolso trasero de plastón con cartera de corchete oculto.
- Rodilleras y culera reforzadas.
- Elástico en la cintura. Trabillas.
- Cierre de corchete oculto y bragueta de cremallera de metal.

**Tallas: 40, 42, 44, 46, 48, 50, 52, 54**

Tejido: 98% Algodón 2% Fibra Antiestática (360 g/m<sup>2</sup>)





gris oscuro

marino



## B1198

EPI Cat. III

IGNÍFUGO EN ISO 11612 (A1, A2, B1, C1, F1)

SOLDADURA EN ISO 11611. Clase 1 (A1+A2)

ANTIESTÁTICO EN 1149-5

ARCO ELÉCTRICO EN 61482-2 APC=1

VISIBILIDAD REALZADA EN 17353. Tipo B2

- Cazadora ignífuga, antiestática con protección para soldadura y arco eléctrico con cintas reflectante-fluorescentes.
- Cuello alto, cierre de cremallera de metal y corchetes ocultos por solapa postiza.
- Un bolso de pecho y dos bolsos laterales, todos de ojal con solapa de seguridad y corchete oculto.
- Una cinta reflectante-fluorescente ignífuga en pecho y espalda, y dos en mangas.
- Puño con elástico.
- Elástico en los laterales de la cintura.

Tallas: S, M, L, XL, XXL

Tejido: 54% Modacrílico 44% Algodón 2% Fibra Antiestática (310 g/m<sup>2</sup>)



gris oscuro

marino



## B1498

EPI Cat. III

IGNÍFUGO EN ISO 11612 (A1, A2, B1, C1, F1)

SOLDADURA EN ISO 11611. Clase 1 (A1+A2)

ANTIESTÁTICO EN 1149-5

ARCO ELÉCTRICO EN 61482-2 APC=1

VISIBILIDAD REALZADA EN 17353. Tipo B2

- Pantalón ignífugo, antiestático con protección para soldadura y arco eléctrico con una cinta reflectante-fluorescente.
- Dos bolsos de abertura inclinada con cartera de seguridad y corchete oculto en los costados. Un bolso lateral y dos bolsos traseros, todos de ojal con solapa de seguridad y corchete oculto.
- Una cinta reflectante-fluorescente ignífuga en pernas.
- Elástico en la cintura. Trabillas.
- Cierre de corchete oculto y bragueta de cremallera de metal.

Tallas: S, M, L, XL, XXL

Tejido: 54% Modacrílico 44% Algodón 2% Fibra Antiestática (310 g/m<sup>2</sup>)

A man with a beard and dark hair is standing in front of a large, weathered wooden door. He is wearing a black high-visibility work suit with yellow reflective stripes on the sleeves and legs. He is holding a pair of red work gloves in his left hand. A yellow triangular warning sign with a black flame symbol is mounted on the door above him. A long metal pole leans against the door to the left. The ground is dirt and gravel.

Cazadora B1198

Pantalón B1498

Bota P1101



Buzo C5099

Cazadora B1199

Pantalón B1499



gris/rojo/amarillo a.v.



marino/rojo/amarillo a.v.



## C5099

EPI Cat. III

IGNÍFUGO EN ISO 11612 (A1, A2, B1, C1, E3, F1)

SOLDADURA EN ISO 11611. Clase 1 (A1+A2)

ANTIESTÁTICO EN 1149-5

ARCO ELÉCTRICO EN 61482-2 APC=1

VISIBILIDAD REALZADA EN 17353. Tipo AB3

- Buzo combinado ignífugo, antiestático con protección para soldadura y arco eléctrico de visibilidad realzada con cintas fluorescentes amarillas y triple costura.
- Cuello alto y cierre de cremallera de metal de doble tirador y corchetes ocultos por solapa postiza.
- Dos bolsos de pecho, dos bolsos laterales y dos bolsos traseros, todos de ojal con carteras de seguridad y cierre de corchete.
- Una cinta termosellada reflectante fluorescente amarilla ignífuga en hombros, dos en mangas y tres en perneras.
- Puño con elástico.
- Elástico en la espalda.

Tallas: M , L, XL, XXL

Tejido: 87% Algodón 12% Nylon 1% Fibra Antiestática (260 g/m2)



marino/rojo/amarillo a.v.

gris/rojo/amarillo a.v.



## B1199

EPI Cat. III

IGNÍFUGO EN ISO 11612 (A1, A2, B1, C1, E3, F1)

SOLDADURA EN ISO 11611. Clase 1 (A1+A2)

ANTIESTÁTICO EN 1149-5

ARCO ELÉCTRICO EN 61482-2 APC=1

VISIBILIDAD REALZADA EN 17353. Tipo AB3

- Cazadora combinada ignífuga, antiestática con protección para soldadura y arco eléctrico de visibilidad realzada con cintas fluorescentes amarillas y triple costura.
- Cuello alto y cierre de cremallera de metal y corchetes ocultos por solapa postiza.
- Dos bolsos de pecho y dos bolsos laterales, todos de ojal con solapas de seguridad y cierre de corchete.
- Una cinta termosellada reflectante fluorescente amarilla ignífuga en hombros y dos en mangas.
- Puño con elástico.
- Elástico en los laterales de la cintura.

Tallas: S, M, L, XL, XXL

Tejido: 87% Algodón 12% Nylon 1% Fibra Antiestática (260 g/m<sup>2</sup>)



Diseño estilizado  
"slim fit"



marino/rojo/amarillo a.v.



gris/rojo/amarillo a.v.



## B1499

EPI Cat. III

IGNÍFUGO EN ISO 11612 (A1, A2, B1, C1, E3, F1)

SOLDADURA EN ISO 11611. Clase 1 (A1+A2)

ANTIESTÁTICO EN 1149-5

ARCO ELÉCTRICO EN 61482-2 APC=1

VISIBILIDAD REALZADA EN 17353. Tipo AB3

- Pantalón combinado ignífugo, antiestático con protección para soldadura y arco eléctrico de visibilidad realzada con cintas fluorescentes amarillas y triple costura.
- Dos bolsos de abertura inclinada en los costados y dos bolsos traseros, todos de ojal con carteras de seguridad.
- Tres cintas termoselladas reflectantes fluorescentes amarillas ignífugas en paderas.
- Elástico en la cintura. Trabillas.
- Cierre de corchete metálico y bragueta de cremallera de metal.

Tallas: S, M, L, XL, XXL

Tejido: 87% Algodón 12% Nylon 1% Fibra Antiestática (260 g/m<sup>2</sup>)





Buzo C5096

Cazadora B1196

Pantalón B1496



gris/amarillo a.v.



marino/amarillo a.v.



## C5096

EPI Cat. III

IGNÍFUGO EN ISO 11612 (A1, A2, B1, C1, E3, F1)

SOLDADURA EN ISO 11611. Clase 1 (A1+A2)

ANTIESTÁTICO EN 1149-5

ARCO ELÉCTRICO EN 61482-2 APC=1

VISIBILIDAD REALZADA EN 17353. Tipo AB3

- Buzo ignífugo, antiestático con protección para soldadura y arco eléctrico de visibilidad realzada con cintas fluorescentes amarillas y triple costura.
- Cuello alto y cierre de cremallera de metal de doble tirador y corchetes ocultos por solapa postiza.
- Dos bolsos de pecho, dos bolsos laterales y dos bolsos traseros, todos de ojal con carteras de seguridad y cierre de corchete.
- Una cinta termosellada reflectante fluorescente amarilla ignífuga en hombros, dos en mangas y tres en perneras.
- Puño con elástico.
- Elástico en la espalda.

Tallas: M , L, XL, XXL

Tejido: 87% Algodón 12% Nylon 1% Fibra Antiestática (260 g/m2)





gris/amarillo a.v.

marino/amarillo a.v.



EN ISO 11611



SOLDADURA

EN ISO 11612



IGNÍFUGO

EN 1149



ANTIESTÁTICO

EN 61482



ARCO ELÉCTRICO

EN 17353



VISIBILIDAD REALZADA

EN CONJUNTO  
CON:  
B1496  
B1499

## B1196

EPI Cat. III

IGNÍFUGO EN ISO 11612 (A1, A2, B1, C1, E3, F1)

SOLDADURA EN ISO 11611. Clase 1 (A1+A2)

ANTIESTÁTICO EN 1149-5

ARCO ELÉCTRICO EN 61482-2 APC=1

VISIBILIDAD REALZADA EN 17353. Tipo AB3

- Cazadora ignífuga, antiestática con protección para soldadura y arco eléctrico de visibilidad realzada con cintas fluorescentes amarillas y triple costura.
- Cuello alto y cierre de cremallera de metal y corchetes ocultos por solapa postiza.
- Dos bolsos de pecho y dos bolsos laterales, todos de ojal con solapas de seguridad y cierre de corchete.
- Una cinta termosellada reflectante fluorescente amarilla ignífuga en hombros y dos en mangas.
- Puño con elástico.
- Elástico en los laterales de la cintura.

Tallas: S, M, L, XL, XXL

Tejido: 87% Algodón 12% Nylon 1% Fibra Antiestática (260 g/m<sup>2</sup>)Diseño estilizado  
"slim fit"

gris/amarillo a.v.



marino/amarillo a.v.



EN ISO 11611



SOLDADURA

EN ISO 11612



IGNÍFUGO

EN 1149



ANTIESTÁTICO

EN 61482



ARCO ELÉCTRICO

EN 17353



VISIBILIDAD REALZADA

EN CONJUNTO  
CON:  
B1196  
B1199

## B1496

EPI Cat. III

IGNÍFUGO EN ISO 11612 (A1, A2, B1, C1, E3, F1)

SOLDADURA EN ISO 11611. Clase 1 (A1+A2)

ANTIESTÁTICO EN 1149-5

ARCO ELÉCTRICO EN 61482-2 APC=1

VISIBILIDAD REALZADA EN 17353. Tipo AB3

- Pantalón ignífugo, antiestático con protección para soldadura y arco eléctrico de visibilidad realzada con cintas fluorescentes amarillas y triple costura.
- Dos bolsos de abertura inclinada en los costados y dos bolsos traseros, todos de ojal con carteras de seguridad y corchete oculto.
- Tres cintas termoselladas reflectantes fluorescentes amarillas ignífugas en perneras.
- Elástico en la cintura. Trabillas.
- Cierre de corchete oculto y bragueta de cremallera de metal.

Tallas: S, M, L, XL, XXL

Tejido: 87% Algodón 12% Nylon 1% Fibra Antiestática (260 g/m<sup>2</sup>)

▶ Buzo C5094

▶ Bota P1101

▶ Cazadora B1194

▶ Pantalón B1494

▶ Bota P1101





## C5094

**IGNÍFUGO EN ISO 11612 (A1, A2, B1, C1, E1, F1)**  
**SOLDADURA EN ISO 11611. Clase 1 (A1+A2)**  
**ANTIESTÁTICO EN 1149-5**

- Buzo para soldador, ignífugo y antiestático de triple costura.
- Cuello alto y cierre de cremallera de metal de doble tirador y corchetes ocultos por solapa postiza.
- Dos bolsos de pecho, dos bolsos laterales y dos bolsos traseros, todos de ojal con carteras de seguridad y cierre de corchete.
- Una cinta fluorescente reflectante amarilla ignífuga en hombros y dos en mangas y perneras.
- Puño con elástico.
- Canesú y elástico en la espalda.

**Tallas: M, L, XL, XXL**

Tejido: 87% Algodón 12% Nylon 1% Fibra Antiestática (260 g/m2)



marino/amarillo a.v.

gris/amarillo a.v.

gris/amarillo a.v.



marino/amarillo a.v.



marino/amarillo a.v.

gris/amarillo a.v.



## B1194

**IGNÍFUGO EN ISO 11612 (A1, A2, B1, C1, E1, F1)**  
**SOLDADURA EN ISO 11611. Clase 1 (A1+A2)**  
**ANTIESTÁTICO EN 1149-5**

- Cazadora para soldador, ignífuga y antiestática de triple costura.
- Cuello alto y cierre de cremallera de metal y corchetes ocultos por solapa postiza.
- Dos bolsos de pecho y dos bolsos laterales, todos de ojal con solapas de seguridad y cierre de corchete.
- Una cinta fluorescente reflectante amarilla ignífuga en hombros y dos en mangas.
- Puño con elástico.
- Canesú en espalda.
- Elástico en los laterales de la cintura.

**Tallas: S, M, L, XL, XXL** (Gris/Amarillo AV hasta 3XL)

Tejido: 87% Algodón 12% Nylon 1% Fibra Antiestática (260 g/m2)



**Diseño estilizado**  
"slim fit"

## B1494

**IGNÍFUGO EN ISO 11612 (A1, A2, B1, C1, E1, F1)**  
**SOLDADURA EN ISO 11611. Clase 1 (A1+A2)**  
**ANTIESTÁTICO EN 1149-5**

- Pantalón para soldador, ignífugo y antiestático de triple costura.
- Dos bolsos de abertura inclinada en los costados y dos bolsos traseros, todos de ojal con carteras de seguridad.
- Dos cintas fluorescentes reflectantes amarillas ignífugas en perneras.
- Elástico en la cintura. Trabillas.
- Cierre de botón metálico y bragueta de cremallera de metal.

**Tallas: S, M, L, XL, XXL** (Gris/Amarillo AV hasta 3XL)

Tejido: 87% Algodón 12% Nylon 1% Fibra Antiestática (260 g/m2)

Cazadora B1191

Pantalón B1491

Bota P1101

Polo S6591

Pantalón B1492

Bota P1101





marino/amarillo a.v.



## B1191

EPI Cat. III

IGNÍFUGO EN ISO 11612 (A1, A2, B1, C1, E3, F1)

SOLDADURA EN ISO 11611. Clase 1 (A1+A2)

ANTIESTÁTICO EN 1149-5

ARCO ELÉCTRICO EN 61482-2 APC=1

ALTA VISIBILIDAD EN ISO 20471. Clase 1

PROTECCIÓN QUÍMICA EN 13034. Tipo PB[6]

- Cazadora ignífuga, antiestática con protección para soldadura, arco eléctrico y contra productos químicos, de alta visibilidad con cintas reflectantes.
- Cuello alto y cierre de cremallera de metal y corchetes ocultos por solapa postiza.
- Un bolso de pecho y dos bolsos laterales, todos de ojal con solapa de seguridad y corchete oculto.
- Una cinta reflectante ignífuga en hombros y dos en pecho, espalda y mangas.
- Puño con elástico.
- Dos trabillas en pecho.
- Elástico en los laterales de la cintura.

Tallas: S, M, L, XL, XXL

Tejido: 59% Modacrílico 39% Algodón  
2% Fibra Antiestática (280 g/m<sup>2</sup>)



marino/amarillo a.v.



## B1491

EPI Cat. III

IGNÍFUGO EN ISO 11612 (A1, A2, B1, C1, E3, F1)

SOLDADURA EN ISO 11611. Clase 1 (A1+A2)

ANTIESTÁTICO EN 1149-5

ARCO ELÉCTRICO EN 61482-2 APC=1

ALTA VISIBILIDAD EN ISO 20471. Clase 1

PROTECCIÓN QUÍMICA EN 13034. Tipo PB[6]

- Pantalón ignífugo, antiestático con protección para soldadura, arco eléctrico y contra productos químicos, de alta visibilidad con cintas reflectantes.
- Dos bolsos de apertura vertical en los costados, un bolso lateral y un bolso trasero, todos de ojal con solapa de seguridad y corchete oculto. Dos cintas reflectantes ignífugas en perneras y combinado con tejido de alta visibilidad.
- Elástico en la cintura. Trabillas.
- Cierre de corchete oculto y bragueta de cremallera de metal.

Tallas: S, M, L, XL, XXL

Tejido: 59% Modacrílico 39% Algodón 2% Fibra Antiestática (280 g/m<sup>2</sup>)





marino/amarillo a.v.



## S6591

**IGNÍFUGO EN ISO 11612 (A1, B1, C1, F1)**  
**ANTIESTÁTICO EN 1149-5**  
**ALTA VISIBILIDAD EN ISO 20471. Clase 1**

- Polo ignífugo y antiestático combinado con alta visibilidad y cintas reflectantes.
- Cuello clásico con tapeta de tres corchetes ocultos.
- Un bolso de pecho de ojal con solapa de seguridad y corchete oculto.
- Dos cintas reflectantes ignífugas en pecho, espalda y mangas.
- Manga larga con puño del mismo tejido.

**Tallas: S, M, L, XL, XXL, 3XL**

Tejido: 60% Modacrílico 39% Algodón 1% Fibra Antiestática (220 g/m2)



amarillo a.v./marino



## B1492

**EPI Cat. III**  
**IGNÍFUGO EN ISO 11612 (A1, A2, B1, C1, E3, F1)**  
**SOLDADURA EN ISO 11611. Clase 1 (A1+A2)**  
**ANTIESTÁTICO EN 1149-5**  
**ARCO ELÉCTRICO EN 61482-2 APC=1**  
**ALTA VISIBILIDAD EN ISO 20471. Clase 1**  
**PROTECCIÓN QUÍMICA EN 13034. Tipo PB[6]**

- Pantalón ignífugo, antiestático con protección para soldadura, arco eléctrico y contra productos químicos, de alta visibilidad con cintas reflectantes.
- Dos bolsos de apertura vertical en los costados, dos bolsos laterales y dos bolsos traseros, todos de ojal con solapa de seguridad y corchete oculto.
- Rodilleras reforzadas.
- Dos cintas reflectantes ignífugas en perneras.
- Rodillas, culera y bajos combinados.
- Elástico en la cintura. Trabillas.
- Cierre de corchete oculto y bragueta de cremallera de metal.

**Tallas: S, M, L, XL, XXL**

Tejido: 59% Modacrílico 39% Algodón 2% Fibra Antiestática (280 g/m2)



amarillo a.v./marino



## S9591

**EPI Cat. III**

**IGNÍFUGO EN ISO 11612 (A1, B1, C2, E1, F2)**

**SOLDADURA EN ISO 11611. Clase 2 (A1)**

**ANTIESTÁTICO EN 1149-5**

**ARCO ELÉCTRICO EN 61482-2 APC=1**

**ALTA VISIBILIDAD EN ISO 20471. Clase 2**

**PROTECCIÓN QUÍMICA EN 13034. Tipo PB[6]**

- Chaqueta Workshell ignífuga, antiestática con protección para soldadura, arco eléctrico y contra productos químicos, de alta visibilidad con cintas reflectantes.
- Cuello alto con interior combinado y cierre de cremallera de metal y corchetes ocultos por solapa postiza.
- Dos bolsos laterales de ojal con solapas de seguridad y cierre de corchete.
- Una cinta reflectante ignífuga en hombros y dos en pecho, espalda y mangas.
- Manga ranglan y puño elástico en el interior de la manga.
- Dos trabillas en pecho.
- Tejido cortavientos, repelente al agua y resistente al desgarro con membrana interior transpirable y aislante e interior de alta capacidad térmica.

**Tallas: S, M, L, XL, XXL, 3XL**

Tejido Exterior: 100% Poliéster+FR PU

Tejido Interior: 50% Modacrílico 30% Algodón

19% Poliéster 1% Fibra Antiestática

(Ext.+Int 350 g/m2)



Chaqueta S9591

Polo S6598

Pantalón B1491



## C5091

marino/amarillo a.v.

EPI Cat. III

IGNÍFUGO EN ISO 11612 (A1, A2, B1, C1, E3, F1)

SOLDADURA EN ISO 11611. Clase 1 (A1+A2)

ANTIESTÁTICO EN 1149-5

ARCO ELÉCTRICO EN 61482-2 APC=1

ALTA VISIBILIDAD EN ISO 20471. Clase 2

PROTECCIÓN QUÍMICA EN 13034. Tipo 6

- Buzo ignífugo, antiestático con protección para soldadura, arco eléctrico y contra productos químicos, de alta visibilidad con cintas reflectantes.
- Cuello alto y cierre de cremallera de metal de doble tirador y corchetes ocultos por solapa postiza.
- Un bolso de pecho, dos bolsos laterales y un bolso trasero, todos de ojal con solapa de seguridad y corchete oculto.
- Dos trabillas en pecho.
- Una cinta reflectante ignífuga en hombros y dos en pecho, espalda, mangas y perneras.
- Puño con elástico.
- Elástico en la espalda.

Tallas: S, M, L, XL, XXL

Tejido: 59% Modacrílico 39% Algodón 2% Fibra Antiestática (280 g/m<sup>2</sup>)



marino/amarillo a.v.

## B3791

EPI Cat. III

IGNÍFUGO EN ISO 11612 (A1, A2, B1, C1, E3, F1)

SOLDADURA EN ISO 11611. Clase 1 (A1+A2)

ANTIESTÁTICO EN 1149-5

ARCO ELÉCTRICO EN 61482-2 APC=1

ALTA VISIBILIDAD EN ISO 20471. Clase 1

PROTECCIÓN QUÍMICA EN 13034. Tipo PB[6]

Protección contra AMBIENTES FRÍOS EN 14058. Clase 2/1

- Parka ignífuga, antiestática con protección para soldadura, arco eléctrico y contra productos químicos, ambientes fríos, de alta visibilidad con cintas reflectantes.
- Cuello alto y cierre de cremallera de metal y corchetes ocultos por solapa postiza.
- Dos bolsos de pecho y dos bolsos laterales solapados y con cremallera oculta.
- Una cinta reflectante ignífuga en hombros y dos en pecho, espalda y mangas.
- Puño elástico en el interior de la manga.
- Tejido acabado impermeable.

Tallas: XS, S, M, L, XL, XXL

Tejido Exterior: 59% Modacrílico 39% Algodón  
2% Fibra Antiestática (280 g/m<sup>2</sup>)

Tejido Interior (Acolchado+Forro): Modacrílico/Algodón (350 g/m<sup>2</sup>)







naranja a.v./marino



amarillo a.v./marino



EN ISO 11611



SOLDADURA

EN ISO 11612



IGNIFUGO

EN 1149



ANTIESTÁTICO

EN 61482



ARCO ELÉCTRICO

EN 13034



PROD. QUÍMICOS

EN 14058



PROTECCIÓN FRÍO

EN 343



PROTEC. LLUVIA

EN ISO 20471



ALTA VISIBILIDAD

## B3795

EPI Cat. III

SOLDADURA EN ISO 11611. Clase 2 (A1+A2)

IGNIFUGO EN ISO 11612 (A1, A2, B1, C1, E3, F1)

ANTIESTÁTICO EN 1149-5

ARCO ELÉCTRICO EN 61482-2 APC=1

PROTECCIÓN QUÍMICA EN 13034. Tipo PB[6]

Protección contra AMBIENTES FRÍOS EN 14058 4/2

Protección contra la LLUVIA EN 343. Clase 4/1

ALTA VISIBILIDAD EN ISO 20471. Clase 2

- Parka ignífuga, impermeable, de alta visibilidad, antiestática con protección para soldadura, arco eléctrico, ambientes fríos y contra productos químicos.
- Cuello alto y capucha interior.
- Cierre de cremallera de metal y corchetes ocultos por solapa postiza.
- Dos bolsos laterales con solapas de seguridad y cierre de corchete oculto.
- Una cinta reflectante termosellada ignífuga en hombros y dos en pecho, espalda y mangas.
- Puño elástico en el interior de la manga.

Tallas: S, M, L, XL, XXL

Tejido Exterior: 98% Poliéster 2% Fibra Antiestática (360 g/m<sup>2</sup>)Acolchado: 100% Modacrílico (190 g/m<sup>2</sup>)Tejido Interior (Forro): 100% Algodón Ignífugo (170 g/m<sup>2</sup>)

Parka B3795

Pantalón B1403



marino/amarillo a.v.



NUEVO MODELO



## B1195

**ANTIESTÁTICO EN 1149-5**  
**ALTA VISIBILIDAD EN ISO 20471. Clase 1**  
**PROTECCIÓN QUÍMICA EN 13034. Tipo PB [6]**

- Cazadora antiestática y contra productos químicos, de alta visibilidad con cintas reflectantes.
- Cuello alto y cierre de cremallera de metal y corchetes ocultos por solapa postiza.
- Un bolso de pecho con cierre de cremallera metálica oculta y dos bolsos laterales con cierre de corchete oculto.
- Dos cintas reflectantes en pecho, espalda y mangas.
- Puño con elástico.
- Elástico en los laterales de la cintura.

**Tallas: S, M, L, XL, XXL**

Tejido: 65% Poliéster 34% Algodón 1% Fibra Antiestática (245 g/m2)



marino/amarillo a.v.



Diseño estilizado "slim fit"



NUEVO MODELO

## B1495

**ANTIESTÁTICO EN 1149-5**  
**ALTA VISIBILIDAD EN ISO 20471. Clase 1**  
**PROTECCIÓN QUÍMICA EN 13034. Tipo PB [6]**

- Pantalón antiestático y contra productos químicos, de alta visibilidad con cintas reflectantes.
- Dos bolsos de abertura inclinada en los costados y un bolso trasero, todos de ojal con carteras de seguridad y corchete oculto. Dos bolsos laterales de abertura vertical y cierre de cremallera vertical oculta.
- Dos cintas reflectantes en paderas y combinado con tejido de alta visibilidad.
- Elástico en la cintura.
- Trabillas.
- Cierre de corchete oculto y bragueta de cremallera de metal.

**Tallas: S, M, L, XL, XXL**

Tejido: 65% Poliéster 34% Algodón 1% Fibra antiestática (245 g/m2)





▶ Cazadora B1195

▶ Pantalón B1495

▶ Zapato P3013



amarillo a.v./kaki/gris oscuro



Tejido RIPSTOP



NUEVO MODELO

## B1181

**IGNÍFUGO EN ISO 11612**  
**ANTIESTÁTICO EN 1149-5**  
**ALTA VISIBILIDAD EN ISO 20471**

- Cazadora tricolor ignífuga y antiestática de alta visibilidad, con cintas reflectantes y tejido Ripstop.
- Cuello alto y cierre de cremallera de metal y velcro oculto por solapa postiza.
- Dos bolsos de pecho de ojal con solapa de seguridad y cierre de corchete oculto.
- Refuerzo en hombros.
- Dos cintas reflectantes termoselladas ignífugas en pecho, espalda y mangas.
- Puño con elástico.
- Elástico en los laterales de la cintura.

**Tallas: S, M, L, XL, XXL**

Tejido: 75% Algodón 24% Poliéster 1% Fibra antiestática (270 g/m2)



kaki/amarillo a.v.



Tejido RIPSTOP



NUEVO MODELO



Diseño estilizado "slim fit"

## B1481

**IGNÍFUGO EN ISO 11612**  
**ANTIESTÁTICO EN 1149-5**  
**ALTA VISIBILIDAD EN ISO 20471**

- Pantalón ignífugo y antiestático de alta visibilidad, con cintas reflectantes y tejido Ripstop.
- Dos bolsos de abertura inclinada en los costados con solapa de seguridad y cierre de corchete oculto. Dos bolsos laterales de carga con cartera de velcro. Dos bolsos traseros de plastón con solapa de seguridad y cierre de corchete oculto.
- Dos cintas reflectantes termoselladas ignífugas en perneras.
- Elástico en los laterales de la cintura.
- Trabillas.
- Bajos ajustables con velcro.
- Cierre de corchete oculto y bragueta de cremallera de metal.

**Tallas: S, M, L, XL, XXL**

Tejido: 75% Algodón 24% Poliéster 1% Fibra antiestática (270 g/m2)



▶ Parka B3781  
▶ Pantalón B1481  
▶ Bota P1101

▶ Buza B5081  
▶ Bota P1101





NUEVO MODELO



Tejido RIPSTOP



kaki/amarillo a.v./gris oscuro



## B5081

**IGNÍFUGO EN ISO 11612**  
**ANTIESTÁTICO EN 1149-5**  
**ALTA VISIBILIDAD EN ISO 20471**

- Buzo tricolor ignífugo y antiestático de alta visibilidad, con cintas reflectantes y tejido Ripstop.
- Cuello alto y cierre de cremallera de metal de doble tirador y velcro oculto por solapa postiza.
- Dos bolsos de pecho de ojal con solapa de seguridad y cierre de corchete oculto. Dos bolsos laterales de carga con cartera de velcro. Dos bolsos traseros de plastón con solapa de seguridad y cierre de corchete oculto.
- Refuerzo en hombros.
- Dos cintas reflectantes termoselladas ignífugas en pecho, espalda, mangas y perneras.
- Puño con elástico.
- Elástico en la espalda.
- Bajos ajustables con velcro.

**Tallas: M, L, XL, XXL**

Tejido: 75% Algodón 24% Poliéster 1% Fibra antiestática (270 g/m2)



kaki/amarillo a.v./gris oscuro



Tejido RIPSTOP



NUEVO MODELO

## B3781

**IGNÍFUGO EN ISO 11612**  
**ANTIESTÁTICO EN 1149-5**  
**Protección contra AMBIENTES FRÍOS EN 14058**  
**Protección contra la LLUVIA EN 343**  
**ALTA VISIBILIDAD EN ISO 20471**

- Parka tricolor ignífuga, impermeable, antiestática con protección contra el frío.
- De alta visibilidad con cintas reflectantes y tejido Ripstop.
- Cuello alto y capucha interior.
- Cierre de cremallera de metal de doble tirador y velcro oculto por solapa postiza.
- Un bolso de pecho y dos laterales de ojal con solapas de seguridad y cierre de corchete oculto.
- Refuerzo en hombros.
- Dos cintas reflectantes termoselladas ignífugas en pecho, espalda y mangas.
- Puño elástico en el interior de la manga.

**Tallas: S, M, L, XL, XXL**

Tejido Exterior: 98% Poliéster 2% Fibra antiestática+FR+PU

60% Modacrílico 40% Algodón (300 g/m2)

Acolchado: 100% Viscosa (180 g/m2)

Tejido Interior (Forro): 100% Algodón Ignífugo (170 g/m2)





kaki/amarillo a.v.



NUEVO MODELO

## B8081

**IGNÍFUGO EN ISO 11612**  
**ANTIESTÁTICO EN 1149-5**  
**ALTA VISIBILIDAD EN ISO 20471**

- Camisa ignífuga y antiestática de alta visibilidad, con cintas reflectantes y tejido Ripstop.
- Cuello clásico y cierre de corchetes ocultos por solapa.
- Dos bolsos de pecho de ojal con solapa de seguridad y cierre de corchete oculto.
- Dos cintas reflectantes termoselladas ignífugas en pecho, espalda y mangas.
- Puños con fuelle y cierre de corchete oculto.

**Tallas: S, M, L, XL, XXL**

Tejido: 75% Algodón 24% Poliéster 1% Fibra antiestática (220 g/m2)



kaki/amarillo a.v./gris oscuro

Tejido  
RIPSTOP

NUEVO MODELO

## S9581

**IGNÍFUGO EN ISO 11612**  
**ANTIESTÁTICO EN 1149-5**  
**ALTA VISIBILIDAD EN ISO 20471**

- Chaqueta Workshell tricolor, ignífuga y antiestática, de alta visibilidad con cintas reflectantes y tejido Ripstop.
- Cuello alto y cierre de cremallera de metal y velcro oculto por solapa postiza.
- Un bolso de pecho y dos laterales de ojal con solapas de seguridad y cierre de corchete oculto.
- Refuerzo en hombros.
- Dos cintas reflectantes termoselladas ignífugas en pecho, espalda y mangas.
- Puño elástico en el interior de la manga.
- Tejido corta vientos, repelente al agua y resistente al desgarro con membrana interior transpirable y aislante e interior de alta capacidad térmica.

**Tallas: S, M, L, XL, XXL**

Tejido Exterior: 98% Poliéster 2% Fibra antiestática+FR PU

Tejido Interior: 50% Modacrílico 40% Algodón 8% Aramida 2% Fibra antiestática (400 g/m2)



# XTREM

## WORKTEAM

Parka C7010



negro/amarillo a.v.

negro/naranja a.v.



NUEVO MODELO



ESPECIAL FRÍO EXTREMO

## C7020

**Protección contra EL FRÍO EN 342. Clase 0,385(R)/2/WP**  
**Protección contra LLUVIA EN 343. Clase 4/1**  
**VISIBILIDAD REALZADA EN 17353. Tipo AB2**

- Buzo impermeable acolchado, de visibilidad realzada con cintas reflectantes.
- Cuello alto y capucha forrada con polar, ajustable con cordón elástico.
- Cierre de cremallera oculta por solapa postiza con velcro.
- Dos bolsos de pecho con cierre de cremallera. Dos de abertura inclinada con cierre de cremallera en los costados. Dos bolsos traseros con cierre de cremallera.
- Una cinta reflectante en perneras.
- Cinta decorativa personalizada.
- Vivo reflectante.
- Puño elástico en el interior de la manga.
- Elástico en la espalda.
- Abertura en perneras con cierre de cremallera y velcro en el bajo.
- Tejido especial contra temperaturas inferiores a -5°C.

**Tallas: M, L, XL, XXL**

Tejido Exterior: 100% Poliéster (195 g/m<sup>2</sup>)

Tejido Interior (Acolchado+Forro): 100% Poliéster (365 g/m<sup>2</sup>)







NUEVO MODELO



ESPECIAL FRÍO EXTREMO

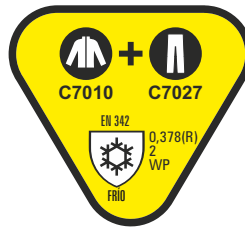

negro/amarillo a.v.



negro/naranja a.v.



EN 343



PROTEC. LLUVIA



EN 17353



PROTECCIÓN FRÍO



Tejido RIPSTOP

## C7010

**AMBIENTES FRÍOS 3.7 UE 2016/425. Clase 4/2/0,252/WP**  
**Protección contra LLUVIA EN 343. Clase 4/1**  
**VISIBILIDAD REALZADA EN 17353. Tipo AB3**

- Parka impermeable acolchada, de visibilidad realzada con cintas reflectantes.
- Cuello alto y capucha forrada con polar, ajustable con cordón elástico.
- Cierre de cremallera oculta por solapa postiza con velcro.
- Dos bolsos de pecho y dos laterales con cierre de cremallera.
- Una cinta reflectante en delantero, espalda y mangas.
- Cinta decorativa personalizada en mangas.
- Vivo reflectante.
- Puño elástico en el interior de la manga.
- Cordón elástico con pieza ajustable en el bajo.
- Tejido especial contra temperaturas inferiores a -5°C.

**Tallas: M, L, XL, XXL**

Tejido Exterior: 100% Poliéster (195 g/m<sup>2</sup>)

Tejido Interior (Acolchado+Forro): 100% Poliéster (365 g/m<sup>2</sup>)



NUEVO MODELO



ESPECIAL FRÍO EXTREMO



negro/amarillo a.v.



negro/naranja a.v.



EN 343



PROTEC. LLUVIA



EN 17353



PROTECCIÓN FRÍO



EN 17353



PROTECCIÓN FRÍO



Tejido RIPSTOP

## C7027

**AMBIENTES FRÍOS 3.7 UE 2016/425. Clase 4/2/0,226/WP**  
**Protección contra LLUVIA EN 343. Clase 4/1**  
**VISIBILIDAD REALZADA EN 17353. Tipo AB2**

- Peto impermeable acolchado, de visibilidad realzada con cintas reflectantes.
- Media espalda cubierta, tirantes con elástico y hebillas automáticas.
- Cierre de cremallera oculta por solapa postiza con velcro.
- Dos de abertura inclinada con cierre de cremallera en los costados. Dos bolsos traseros con cierre de cremallera.
- Una cinta reflectante en perneras.
- Cinta decorativa personalizada en los bolsos traseros.
- Vivo reflectante.
- Elástico en la espalda.
- Abertura en perneras con cierre de cremallera y velcro en el bajo.
- Tejido especial contra temperaturas inferiores a -5°C.

**Tallas: M, L, XL, XXL**

Tejido Exterior: 100% Poliéster (195 g/m<sup>2</sup>)

Tejido Interior (Acolchado+Forro): 100% Poliéster (365 g/m<sup>2</sup>)



marino



## B0101

**SOLDADURA EN ISO 11611. Clase 1 (A1+A2)**  
**IGNÍFUGO EN ISO 11612 (A1, A2, B1, C1, F1)**  
**PROTECCIÓN CONTRA LA LLAMA EN ISO 14116. Índice 3**  
**ANTIESTÁTICO EN 1149-5**

- Pasamontañas ignífugo, antiestático y con protección contra soldadura.
- Costuras planas que evitan los roces.

**Talla: única**

Tejido: 60% Modacrílico 39% Algodón 1% Fibra Antiestática (240 g/m2)



marino



marino



## B0098

**EPI Cat. III**  
**SOLDADURA EN ISO 11611. Clase 1 (A1+A2)**  
**ARCO ELÉCTRICO EN 61482-2 APC=1**  
**IGNÍFUGO EN ISO 11612 (A1, A2, B1, C1, F1)**  
**PROTECCIÓN CONTRA LA LLAMA EN ISO 14116. Índice 3**  
**ANTIESTÁTICO EN 1149-5**

Set térmico ignífugo, antiestático, con protección para soldadura y arco eléctrico.

- **Camiseta:** camiseta de manga larga.
  - Cuello redondo con cubrecosturas interior.
  - Manga ranglán con puños elásticos.
- **Pantalón:** pantalón con elástico en la cintura.
  - Puño elástico en el bajo.
  - Elástico, cálido y confortable.

**Tallas: M, L, XL, XXL**

Tejido: 60% Modacrílico 39% Algodón 1% Fibra Antiestática (210 g/m2)



Retardante a la llama

## B0021

**TEJIDO RETARDANTE A LA LLAMA**

- Calcetines ignifugos.
- Perna de 20 cm. (aprox.)

**Tallas: (M)38/41, (L)42/45**

Tejido: 45% Modacrílico 29% Algodón 22% Poliéster 3% Elastano 1% Fibra Antiestática (410 g)

# NORMATIVAS EUROPEAS DE PROTECCIÓN



## EN ISO 11611 / Soldadura

La ropa de protección que cumple esta norma está diseñada para proteger al usuario contra las pequeñas proyecciones de metal fundido, el breve contacto con una llama y contra el calor radiante procedente del arco empleado en el soldeo y procesos afines.



## EN ISO 11612 / Ignífugo (ropa contra el calor y la llama)

Esta normativa especifica las propiedades que debe poseer la prenda para proteger al trabajador expuesto al riesgo de contacto con una llama limitada, calor radiante, calor convectivo o pequeñas salpicaduras de metal fundido.



## EN 1149-5 / Antiestático (ropa de protección antiestática)

Esta norma especifica los requisitos electrostáticos y de diseño que debe tener la ropa de protección antiestática, para evitar la formación de chispas que puedan provocar un incendio. Los requisitos pueden no ser suficientes en atmósferas enriquecidas con oxígeno. Esta norma no es aplicable frente a tensiones eléctricas.



## EN 61482 / Arco Eléctrico

La ropa de protección que cumple esta norma está pensada para proteger a los trabajadores expuestos a riesgos de un arco eléctrico. Las prendas protegen al trabajador de los diferentes daños derivados de la exposición del mismo a este tipo de riesgo.



## EN 13034 / Productos Químicos (productos químicos líquidos)

La ropa de protección que cumple esta norma ha sido diseñada para proteger al usuario contra productos químicos líquidos a los que pueda estar expuesto. Todo ello, siguiendo las especificaciones y los requisitos dictados en la norma EN 13034.



## EN 14058 / Ambientes Fríos

La ropa que sigue esta norma, está diseñada para proteger al usuario en ambientes fríos. Protegiendo al usuario de la exposición al frío y los riesgos que esto pudiera ocasionarle.



## EN 342 / Frío

Los conjuntos y prendas de protección contra el frío han sido diseñados para proteger al usuario expuesto a temperaturas inferiores a -5°C.



## EN 343 / Lluvia

Esta norma de protección contra la lluvia especifica las propiedades de la prenda contra el vapor de agua o la penetración de la misma en la prenda, factores que pueden afectar al usuario.



## EN ISO 20471 / Alta Visibilidad

Esta norma especifica los requisitos para la ropa de protección de alta visibilidad capaz de señalar visualmente la presencia del usuario.



## EN 17353 / Visibilidad Realzada

Los equipos de visibilidad realzada cumplen los requisitos mínimos que exige la norma para proteger ante situaciones de riesgo medio.



## EN ISO 14116 / Protección Frente a la Llama

La norma de protección contra la llama abarca tanto la ropa como el conjunto de materiales con propagación limitada de llama.



## WORKTEAM FUTURE

En esta colección, fusionamos la moda y la seguridad, destacando por nuestra constante innovación en tejidos y diseño. La línea Future sigue siendo el referente de vanguardia en el mundo del vestuario laboral, ofreciendo combinaciones de colores audaces y tecnología de tejidos de última generación que garantizan un rendimiento excepcional.

En WORKTEAM, entendemos que tu atuendo laboral no solo debe ser funcional, sino también expresar tu estilo y personalidad. Es por eso que ponemos a tu disposición una amplia variedad de combinaciones de colores y tejidos en nuestra colección Future. Aquí, puedes marcar tu estilo propio y estar a la moda sin comprometer tu seguridad.

Descubre una nueva dimensión en el vestuario laboral con la línea Future de WORKTEAM, donde la innovación y el estilo se fusionan para crear un look que te llevará al futuro con confianza y elegancia.





**FUTURE03**



Tejido acolchado termosellado



NUEVO MODELO

marino/negro/amarillo flúor



verde caza/negro/amarillo flúor



gris oscuro/negro/naranja flúor

## WF3020

- Chaqueta acolchada combinada con tejido Workshell.
- Capucha con cierre de cremallera de nylon.
- Solapa protectora interior vuelta en la parte superior cubriendo la cremallera.
- Un bolso en pecho con portaidentificador desmontable con corchete. Dos bolsos laterales interiores con cierre de cremallera de nylon.
- Capucha, puños y bajo ribeteados con bias elástico personalizado.

Tallas: S, M, L, XL, XXL

Tejido Workshell: 100% Poliéster (350 g/m2)

Tejido Secundario (Tejido+Acolchado):

100% Poliéster (320 g/m2)



NUEVO MODELO

marino/negro/amarillo flúor



verde caza/negro/amarillo flúor

## WF3040

- Chaqueta Workshell combinada.
- Cuello alto con cierre de cremallera de nylon.
- Solapa protectora interior vuelta en la parte superior cubriendo la cremallera.
- Un bolso de pecho y dos bolsos laterales interiores con cierre de cremallera de nylon.
- Cinta decorativa personalizada en mangas.
- Cuello, puños y bajo ribeteados con bias elástico personalizado.
- Tejido corta vientos, repelente al agua y resistente al desgarro con membrana interior transpirable y aislante e interior de alta capacidad térmica.

Tallas: S, M, L, XL, XXL

Tejido: 100% Poliéster (350 g/m2)



gris oscuro/negro/naranja flúor



Tejido acolchado  
termosellado



Para mujer

## WF3025

- Chaqueta acolchada de mujer combinada con tejido Workshell.
- Capucha con cierre de cremallera de nylon.
- Solapa protectora interior vuelta en la parte superior cubriendo la cremallera
- Dos bolsos laterales interiores con cierre de cremallera de nylon.
- Capucha, puños y bajo ribeteados con bias elástico personalizado.

**Tallas: S, M, L, XL**

Tejido Workshell: 100% Poliéster (350 g/m<sup>2</sup>)

Tejido Secundario (Tejido+Acolchado):  
100% Poliéster (320 g/m<sup>2</sup>)



NUEVO MODELO

marino/amarillo flúor

gris oscuro/naranja flúor



Para mujer

## WF3045

- Chaqueta Workshell de mujer combinada.
- Cuello alto con cierre de cremallera de nylon.
- Solapa protectora interior vuelta en la parte superior cubriendo la cremallera.
- Un bolso de pecho y dos bolsos laterales interiores con cierre de cremallera de nylon.
- Cinta decorativa personalizada en hombros.
- Cuello, puños y bajo ribeteados con bias elástico personalizado.
- Tejido corta vientos, repelente al agua y resistente al desgarro con membrana interior transpirable y aislante e interior de alta capacidad térmica.

**Tallas: S, M, L, XL**

Tejido: 100% Poliéster (350 g/m<sup>2</sup>)



marino/negro/amarillo flúor



NUEVO MODELO

gris oscuro/negro/naranja flúor



- ▶ Chaqueta WF3058
- ▶ Pantalón WF3050
- ▶ Zapato P3013

- ▶ Polar WF3030
- ▶ Pantalón WF3050
- ▶ Zapatilla P4004





NUEVO MODELO

Costuras  
termoselladas

## WF3058

- Chaqueta impermeable combinada.
- Cuello alto y capucha interior con cordón elástico y piezas ajustables.
- Cierre de cremallera de nylon oculta por solapa postiza con velcro.
- Solapa protectora interior.
- Un bolso en pecho con portainformación desmontable con corchete. Dos bolsos laterales interiores con cierre de cremallera de nylon.
- Puño elástico en el interior de la manga.
- Cortes decorativos y cremalleras de cierre invertido.
- Cinta decorativa personalizada en la espalda.
- Cordón elástico con pieza ajustable en el bajo.
- Tejido corta vientos, repelente al agua y resistente al desgarro con membrana interior transpirable y aislante.

**Tallas: S, M, L, XL, XXL**

Tejido: 100% Poliéster (120 g/m2)



marino/negro/amarillo flúor

gris oscuro/negro/naranja flúor



NUEVO MODELO



## WF3030

- Chaqueta polar con patrón de cuadrícula.
- Cuello alto y cierre de cremallera de nylon.
- Solapa protectora interior vuelta cubriendo la cremallera.
- Un bolso de pecho de plastón con cierre de cremallera de nylon. Dos bolsos laterales interiores con cremalleras.
- Costuras planas decorativas.
- Cinta reflectante decorativa personalizada en hombros.
- Bocamanga y bajo con bias elástico personalizado.

**Tallas: S, M, L, XL, XXL**

Tejido Principal: 100% Poliéster (190 g/m2)

Tejido Workshell: 96% Poliéster 4% Elastano (280 g/m2)



gris oscuro/negro/naranja flúor

marino/negro/amarillo flúor



Tejido acolchado  
termosellado



NUEVO MODELO

## WF3026

- Chaleco acolchado combinado con tejido Workshell.
- Cuello alto con cierre de cremallera impermeable de nylon.
- Solapa protectora interior vuelta en la parte superior cubriendo la cremallera.
- Dos bolsos laterales interiores con cierre de cremallera de nylon.
- Sisas y bajo ribeteados con bias elástico personalizado.

Tallas: S, M, L, XL, XXL

Tejido Workshell: 100% Poliéster (350 g/m2)

Tejido Secundario (Tejido+Acolchado):

100% Poliéster (320 g/m2)



marino/negro/amarillo flúor



gris oscuro/negro/naranja flúor



▶ Camiseta WF3016

▶ Bermuda WF3017



marino/amarillo flúor



NUEVO MODELO



gris oscuro/naranja flúor



## WF3016

- Camiseta de manga corta en tejido Honeycomb.
- Cuello redondo y cortes decorativos.
- Un bolso de pecho con cierre de cremallera de nylon.
- Cinta decorativa personalizada en la espalda.
- Deportiva, ligera y de secado rápido.

Tallas: S, M, L, XL, XXL

Tejido: 100% Poliéster (140 g/m2)



NUEVO MODELO

## WF3050

- Pantalón elástico combinado.
- Dos bolsos de doble apertura inclinada en los costados. Dos bolsos de plastón con pliegue inferior y cartera de velcro en perneras. Un bolso trasero de plastón interior con cremallera y otro con cartera de velcro.
- Cortes decorativos y pinzas en rodillas.
- Vivos reflectantes y presillas a contraste.
- Cinta decorativa personalizada en pernera.
- Elástico en los laterales de la cintura.
- Trabillas.
- Cierre de botón metálico y bragueta de cremallera.

**Tallas: S, M, L, XL, XXL**

Tejido: 93% Poliéster 7% Elastano (200 g/m2)



gris oscuro/negro/naranja flúor



marino/negro/amarillo flúor



NUEVO MODELO

## WF3017

- Bermuda elástica combinada.
- Dos bolsos de doble apertura inclinada en los costados. Un bolso de plastón con pliegue inferior y cartera de velcro en un bolso de plastón con cierre de cremallera en perneras. Un bolso trasero de plastón interior con cremallera y otro con cartera de velcro.
- Vivos reflectantes y presillas a contraste.
- Cinta decorativa personalizada en pernera.
- Elástico en los laterales de la cintura.
- Trabillas.
- Cierre de botón metálico y bragueta de cremallera.

**Tallas: S, M, L, XL, XXL**

Tejido: 93% Poliéster 7% Elastano (200 g/m2)



gris oscuro/negro/naranja flúor



marino/negro/amarillo flúor



Para mujer



NUEVO MODELO

## WF3055

- Pantalón elástico de mujer combinado.
- Dos bolsos de doble apertura inclinada en los costados. Dos bolsos de plastón con pliegue inferior y cartera de velcro en perneras. Un bolso trasero de plastón interior con cremallera y otro con cartera de velcro.
- Cortes decorativos y pinzas en rodillas.
- Vivos reflectantes y presillas a contraste.
- Cinta decorativa personalizada en pernera.
- Elástico en los laterales de la cintura.
- Trabillas.
- Cierre de botón metálico y bragueta de cremallera.

**Tallas: S, M, L, XL**

Tejido: 93% Poliéster 7% Elastano (200 g/m2)



gris oscuro/negro/naranja flúor



marino/negro/amarillo flúor



▶ Chaqueta WF2840  
▶ Pantalón WF2855

▶ Chaqueta WF2840  
▶ Pantalón WF2855



negro / rojo



## WF2840

- Chaqueta Workshell combinada.
- Cuello alto y cierre de cremallera de nylon.
- Solapa protectora interior vuelta en la parte superior cubriendo la cremallera.
- Dos bolsos laterales interiores con cierre de cremallera.
- Puños ajustables con velcro.
- Cortes decorativos, detalles reflectantes y cremalleras de cierre invertido.
- Cinta reflectante decorativa personalizada en hombro.
- Cordón elástico con pieza ajustable en el bajo.
- Tejido corta vientos, repelente al agua y resistente al desgarrar con membrana interior transpirable y aislante e interior de alta capacidad térmica.
- Forro de rejilla en delantero.

**Tallas: S, M, L, XL, XXL**

Tejido: 100% Poliéster (350 g/m<sup>2</sup>)



gris / negro

marino / azafata



## WF2858

- Parka acolchada combinada.
- Cuello alto y capucha enrollable con cordón para ajustar.
- Cierre de cremallera de doble tirador oculta por solapa postiza con velcro.
- Dos bolsos laterales y dos de pecho interiores con cremalleras.
- Cortes decorativos, detalles reflectantes y cinta decorativa personalizada en una manga.
- Bocamanga ajustable con velcro y puño elástico interior.
- Cordón elástico con pieza ajustable en el bajo.

**Tallas: S, M, L, XL, XXL**

Tejido Exterior: 100% Poliéster (110 g/m<sup>2</sup>)

Tejido Interior (Acolchado+Forro): 100% Poliéster (225 g/m<sup>2</sup>)



marino/azafata

negro/gris

negro/rojo



## WF2880

- Chaleco Workshell combinado.
- Cuello alto y cierre de cremallera de nylon.
- Solapa protectora interior vuelta en la parte superior cubriendo la cremallera.
- Dos bolsos laterales interiores con cierre de cremallera.
- Cortes decorativos, detalles reflectantes y cremalleras de cierre invertido.
- Cinta reflectante decorativa personalizada en hombro.
- Ribeteado con bias elástico a contraste.
- Tejido corta vientos, repelente al agua y resistente al desgarro con membrana interior transpirable y aislante e interior de alta capacidad térmica.
- Forro de rejilla en delantero.

**Tallas: S, M, L, XL, XXL**

Tejido: 100% Poliéster (350 g/m2)



negro/rojo

gris/negro

marino/azafata



Refuerzo en culera



## WF2855

- Pantalón de tejido elástico combinado.
- Dos bolsos de abertura inclinada en los costados y dos bolsos laterales de plastón y cartera de velcro. Dos bolsos traseros de plastón interiores y cartera de velcro.
- Refuerzo en culera.
- Elástico en los laterales de la cintura.
- Trabillas.
- Detalles reflectantes.
- Cierre de botón metálico y bragueta de cremallera.

**Tallas: S, M, L, XL, XXL**

Tejido: 64% Poliéster 34% Algodón 2% Elastano (245 g/m2)



negro/rojo

gris/negro

marino/azafata



Refuerzo en culera



## WF2817

- Bermuda de tejido elástico combinado.
- Dos bolsos de abertura inclinada en los costados y un bolso lateral de plastón y cartera de velcro. Dos bolsos traseros de plastón interiores y cartera de velcro. Un bolso de espátula con cartera de velcro en pernera.
- Refuerzo en culera.
- Elástico en los laterales de la cintura.
- Trabillas.
- Detalles reflectantes.
- Cierre de botón metálico y bragueta de cremallera.

**Tallas: S, M, L, XL, XXL**

Tejido: 64% Poliéster 34% Algodón 2% Elastano (245 g/m2)



negro/rojo

gris/negro

marino/azafata

gris/negro



marino/azafata

## WF2850

- Polo combinado en micropiqué de manga corta, con detalles reflectantes.
- Cuello clásico con tapeta de dos botones y cubrecosturas interior.
- Un bolso de pecho de ojal.
- Cuello en punto canalé.

**Tallas: M, L, XL, XXL**

Tejido: 100% Poliéster (160 g/m2)



negro/rojo

gris/negro



## WF2852

- Polo combinado en micropiqué de manga larga, con detalles reflectantes.
- Cuello clásico con tapeta de dos botones y cubrecosturas interior.
- Un bolso de pecho de ojal.
- Puño elástico.
- Cuello en punto canalé.

**Tallas: M, L, XL, XXL**

Tejido: 100% Poliéster (160 g/m2)



marino/azafata



negro/rojo



▶ Buzo WF2720  
▶ Botas P1101

▶ Buzo WF2720  
▶ Zapato P3010





Sistema de protección en rodillas

## WF2720

- Buzo tricolor con tejido canvas y canesús.
- Cuello de tira y cierre de cremallera de nylon de doble tirador oculta por solapa postiza con velcro.
- Dos bolsos de pecho interiores con cierre de cremallera. Dos bolsos de abertura inclinada en los costados. Un bolso lateral de espátula, otro de carga con cartera de velcro y otro superpuesto para bolígrafos. Dos bolsos traseros con fuelle y cartera de velcro.
- Refuerzo con cierre de velcro para rodilleras de protección.
- Vivos reflectantes y presillas a contraste.
- Puño con elástico.
- Elástico en la espalda.

**Tallas: S, M, L, XL, XXL**

Tejido: 65% Poliéster 35% Algodón (270 g/m<sup>2</sup>)



gris oscuro/negro/verde lima



marino/marino oscuro/rojo a.v.



gris oscuro/negro/verde lima



marino/marino oscuro/rojo a.v.



Sistema de protección en rodillas



gris oscuro/verde lima

marino/rojo av



## WF2727

- Peto tricolor con tejido canvas.
- Media espalda cubierta, tirantes con elástico y hebillas automáticas.
- Un bolso de pecho de plastón con cartera de velcro y un bolso superpuesto compartimentado. Dos bolsos de abertura inclinada en los costados. Un bolso lateral de espátula, otro de carga con cartera de velcro y otro superpuesto para bolígrafos. Dos bolsos traseros con fuelle y cartera de velcro.
- Refuerzo con cierre de velcro para rodilleras de protección.
- Vivos reflectantes y presillas a contraste.
- Elástico en la espalda.
- Cierre de botones metálicos en los laterales y bragueta de cremallera de nylon.

**Tallas: S, M, L, XL, XXL**

Tejido: 65% Poliéster 35% Algodón (270 g/m<sup>2</sup>)

## WF2716

- Camiseta combinada de manga corta en tejido técnico.
- Cuello redondo, manga ranglán y cortes combinados en los costados.
- Detalles reflectantes en la nuca.
- Deportiva, ligera y de secado rápido.

**Tallas: S, M, L, XL, XXL**

Tejido: 95% Poliéster 5% Elastano (160 g/m<sup>2</sup>)



## WF2752

- Chaqueta tricolor con tejido canvas y canesús.
- Cuello alto y cierre de cremallera de nylon oculta por solapa postiza con velcro.
- Un bolso de pecho interior con cierre de cremallera. Dos bolsos laterales interiores.
- Vivos reflectantes y presillas a contraste.
- Puño y cintura con ajuste de velcro.

**Tallas: S, M, L, XL, XXL**

(Marino hasta la 3XL)

Tejido: 65% Poliéster 35% Algodón (270 g/m2)



gris oscuro/negro/verde lima

marino/marino oscuro/rojo a.v.



Sistema de protección en rodillas



Combina con rodilleras



## WF2750

- Pantalón tricolor con tejido canvas.
- Dos bolsos de abertura inclinada en los costados. Un bolso lateral de espátula, otro de carga con cartera de velcro y otro superpuesto para bolígrafos. Dos bolsos traseros con fuelle y cartera de velcro.
- Trabilla porta martillo.
- Refuerzo con cierre de velcro para rodilleras de protección.
- Vivos reflectantes y presillas a contraste.
- Elástico en los laterales de la cintura. Trabillas.
- Cierre de botón metálico y bragueta de cremallera.

**Tallas: S, M, L, XL, XXL**

(Marino hasta la 3XL)

Tejido: 65% Poliéster 35% Algodón (270 g/m2)



gris oscuro/negro/verde lima

marino/marino oscuro/rojo a.v.



## WF2717

- Bermuda tricolor con tejido canvas.
- Dos bolsos de abertura inclinada en los costados. Un bolso lateral de espátula y otro de carga con cartera de velcro y otro superpuesto para bolígrafos. Dos bolsos traseros con fuelle y cartera de velcro.
- Trabilla porta martillo.
- Vivos reflectantes y presillas a contraste.
- Elástico en los laterales de la cintura. Trabillas.
- Cierre de botón metálico y bragueta de cremallera.

**Tallas: S, M, L, XL, XXL**

Tejido: 65% Poliéster 35% Algodón (270 g/m2)



gris oscuro/negro/verde lima

marino/marino oscuro/rojo a.v.



## WF2700

- Chaqueta Workshell con tejido Ripstop combinada y con detalles reflectantes.
- Cuello alto y cierre de cremallera de nylon.
- Solapa protectora interior vuelta en la parte superior cubriendo la cremallera.
- Dos bolsos de pecho y dos laterales interiores con cierre de cremallera.
- Puños y bajo ribeteados con bias elástico reflectante.
- Tejido corta vientos, repelente al agua y resistente al desgarro con membrana interior transpirable y aislante e interior de alta capacidad térmica.

**Tallas: S, M, L, XL, XXL**

Tejido: 94% Poliéster 6% Elastano (280 g/m2)



gris oscuro/verde lima



marino/rojo a.v.



Tejido acolchado

## WF2758

- Parka Workshell acolchada, tricolor, con detalles reflectantes y canesús.
- Cuello alto y capucha con cordón para ajustar.
- Cierre de cremallera de nylon de doble tirador oculta por solapa postiza con corchetes ocultos.
- Dos bolsos de pecho y dos laterales interiores con cierre de cremallera.
- Mitones interiores con abertura para el pulgar.
- Cordón elástico con pieza ajustable en el bajo.
- Tejido corta vientos, repelente al agua y resistente al desgarro con membrana interior transpirable y aislante e interior de alta capacidad térmica reforzada con una capa acolchada interior.

**Tallas: S, M, L, XL, XXL**

Tejido Exterior: 94% Poliéster 6% Elastano (270 g/m2)

Tejido Interior (Acolchado+Forno): 100% Poliéster (120 g/m2)



marino/marino oscuro/rojo AV



gris oscuro/negro/verde lima

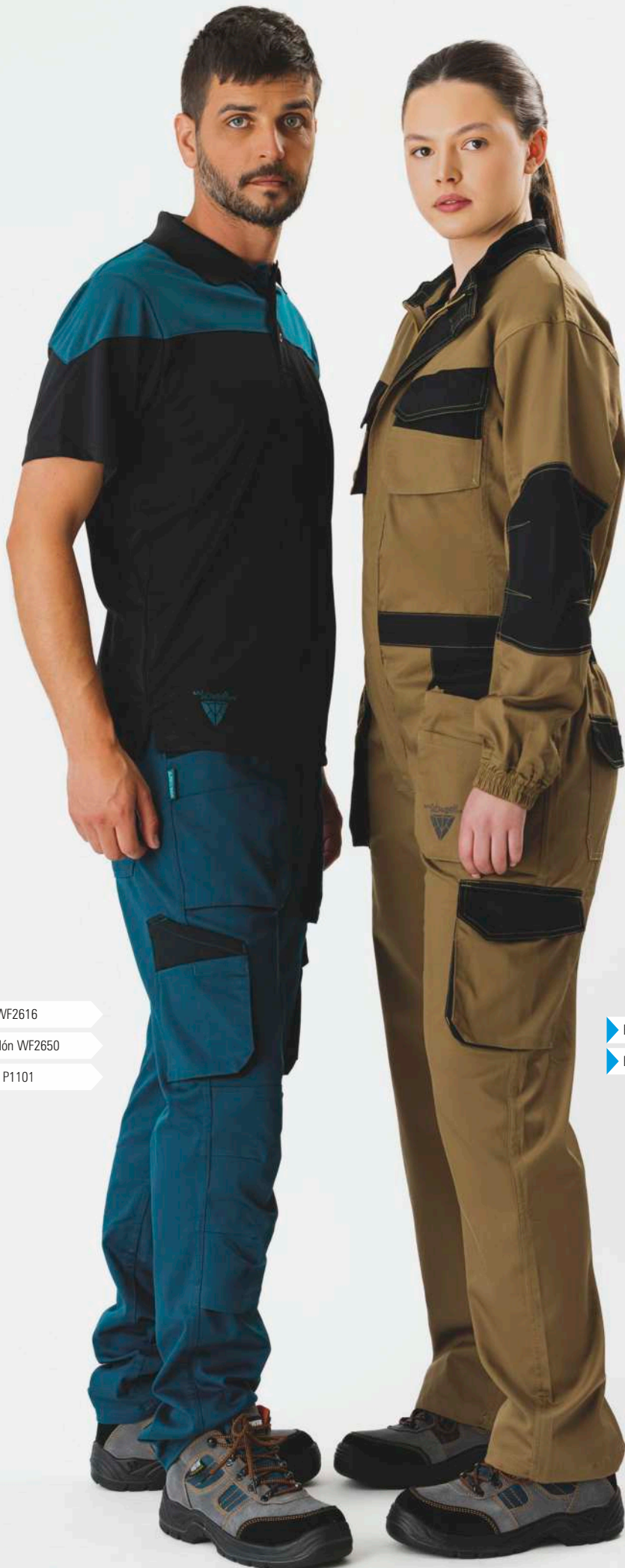

- ▶ Polo WF2616
- ▶ Pantalón WF2650
- ▶ Botas P1101

- ▶ Buzo WF2620
- ▶ Botas P1101



## WF2620

- Buzo combinado con tejido elástico.
- Cuello de tira y cierre de cremallera metálica de doble tirador oculta por solapa postiza con velcro.
- Dos bolsos de pecho de carga con tapeta de velcro. Dos bolsos de carga en los costados con bolsos superpuestos. Un bolso lateral de carga con cartera de velcro y otro de espátula doble. Dos bolsos traseros de plastón y cartera de velcro.
- Puño con elástico.
- Elástico en la espalda.

**Tallas: M, L, XL, XXL**

Tejido: 64% Poliéster 34% Algodón 2% Elastano (245 g/m<sup>2</sup>)

negro/gris

gris/marino



azafata/negro

beige/negro



## WF2605

- Sudadera combinada con capucha y manga ranglan.
- Cuello alto con cierre de cremallera de nylon y cubrecosturas en el interior.
- Solapa protectora interior vuelta en la parte superior cubriendo la cremallera.
- Dos bolsos laterales interiores con cierre de cremallera. Un bolso de pecho interior con cierre de cremallera.
- Puños y capucha ribeteados con bias elástico a contraste.

**Tallas: S, M, L, XL, XXL**

Tejido: 54% Poliéster 29% Viscosa 10% Nylon 7% Elastano (340 g/m<sup>2</sup>)

azafata/negro

gris/negro



gris/marino

beige/negro

▶ Sudadera WF2605  
▶ Pantalón WF2650

▶ Polo WF2616  
▶ Bermudas WF2617





negro/beige

negro/azafata

marino/gris

gris/negro



## WF2616

- Polo combinado de manga corta en tejido micropiqué.
- Cuello clásico con tapeta de tres botones y cubrecosturas interior.
- Canesús a contraste que continúan en la manga.
- Un bolso de pecho interior.
- Rejilla para regular la transpiración en axilas.
- Tejido fresco y poroso que permite una adecuada ventilación.
- Cuello en punto canalé.

Tejido de rejilla  
bajo el brazo

beige/negro

azafata/negro

gris/marino

negro/gris

## WF2617

- Bermuda combinada de tejido elástico.
- Dos bolsos de carga en los costados con bolsos superpuestos. Un bolso lateral de carga con cartera de velcro y otro de espátula doble. Dos bolsos traseros de plastón y cartera de velcro.
- Elástico en los laterales de la cintura. Trabillas.
- Cierre de botón metálico y bragueta de cremallera metálica.



**Tallas: S, M, L, XL, XXL**

Tejido: 64% Poliéster 34% Algodón 2% Elastano (245 g/m2)



beige/negro

azafata/negro

gris/marino

negro/gris

## WF2650

- Pantalón combinado de tejido elástico.
- Dos bolsos de carga en los costados con bolsos superpuestos. Un bolso lateral de carga con cartera de velcro y otro de espátula doble. Dos bolsos traseros de plastón y cartera de velcro.
- Refuerzo con cierre de velcro para rodilleras de protección.
- Elástico en los laterales de la cintura. Trabillas.
- Cierre de botón metálico y bragueta de cremallera metálica.

Sistema de  
protección  
en rodillasCombina  
con  
rodilleras

**Tallas: S, M, L, XL, XXL**

Tejido: 64% Poliéster 34% Algodón 2% Elastano (245 g/m2)



- ▶ Chaqueta WF1040
- ▶ Pantalón WF1050
- ▶ Zapato P3010

- ▶ Camiseta WF1016
- ▶ Pantalón WF1050
- ▶ Zapato P3013





## WF1016

- Camiseta combinada de manga corta con triple costura en micropiqué de poliéster.
- Cuello redondo con cubrecosturas interior y manga ranglan.
- Un bolso de pecho de ojal.
- Vista de bolso, mangas y pieza en el cuello a contraste.
- Costuras a contraste.
- Deportiva, ligera y de secado rápido.

**Tallas: S, M, L, XL, XXL**

Tejido: 100% Poliéster (140 g/m<sup>2</sup>)

marrón/verde lima

azafata/gris claro



gris claro/negro

negro/gris oscuro



Triple Costura



Refuerzo en culera



## WF1017

- Bermuda combinada con refuerzos y triple costura.
- Dos bolsos de abertura inclinada en los costados, un bolsillo relojero y un bolso lateral de carga con cartera de velcro. Dos bolsos traseros de plastón con pliegue inferior, uno con cartera de velcro y un bolso de espátula.
- Trabilla porta martillo.
- Refuerzo en culera.
- Vivos reflectantes y presillas a contraste.
- Elástico en los laterales de la cintura. Trabillas.
- Cierre de botón metálico y bragueta de cremallera.

**Tallas: S, M, L, XL, XXL**

Tejido: 65% Poliéster 35% Viscosa (240 g/m<sup>2</sup>)

marrón/verde lima

gris claro/azafata



negro/gris claro

gris oscuro/negro



Triple Costura



Refuerzo en culera



Sistema de protección en rodillas



Combina con rodilleras



## WF1052

- Pantalón combinado con refuerzos y triple costura.
- Dos bolsos de abertura inclinada en los costados, un bolsillo relojero y un bolso lateral de carga con cartera de velcro.
- Dos bolsos traseros con pliegue inferior, uno con cartera de velcro y un bolso de espátula.
- Trabilla porta martillo.
- Refuerzo en culera y refuerzo con cierre de velcro para rodilleras de protección.
- Vivos reflectantes y presillas a contraste.
- Elástico en los laterales de la cintura. Trabillas.
- Cierre de botón metálico y bragueta de cremallera.

**Tallas: S, M, L, XL, XXL**

Tejido: 65% Poliéster 35% Viscosa (240 g/m<sup>2</sup>)



gris oscuro/negro

gris claro/negro



## WF1040

- Chaqueta Workshell combinada y con vivos reflectantes.
- Cuello alto y capucha desmontable con cordón para ajustar.
- Cierre de cremallera de nylon.
- Solapa protectora interior vuelta en la parte superior cubriendo la cremallera.
- Dos bolsos de pecho, dos laterales interiores y un bolsillo en la manga con cierre de cremallera.
- Manga con cortes decorativos. Bocamanga ajustable con velcro.
- Cordón elástico con pieza ajustable en el bajo.
- Tejido corta vientos, repelente al agua y resistente al desgarro con membrana interior transpirable y aislante e interior de alta capacidad térmica.

**Tallas: S, M, L, XL, XXL**

Tejido: 96% Poliéster 4% Elastano (280 g/m2)



negro/gris claro

verde lima/marrón



## WF1050

- Pantalón combinado con refuerzos y triple costura.
- Dos bolsos de abertura inclinada en los costados, un bolsillo relojero y un bolso lateral de carga con cartera de velcro. Dos bolsos traseros con pliegue inferior, uno con cartera de velcro y un bolso de espátula.
- Trabilla porta martillo.
- Refuerzo en culera.
- Vivos reflectantes y presillas a contraste.
- Elástico en los laterales de la cintura. Trabillas.
- Cierre de botón metálico y bragueta de cremallera.

**Tallas: S, M, L, XL, XXL**

Tejido: 65% Poliéster 35% Viscosa (240 g/m2)



gris claro/azafata

gris oscuro/negro



## WF1058

- Cazadora acolchada combinada en tejido Ripstop de alta resistencia.
- Cuello alto y capucha interior con cordón elástico y piezas ajustables.
- Cierre de cremallera oculta por solapa postiza con velcro.
- Dos bolsos de pecho de plastón con cartera de velcro y detalles reflectantes, y un bolsillo auxiliar con cremallera. Dos bolsos laterales solapados con cierre de cremallera. Un bolso de pecho de plastón con cierre de velcro en el interior.
- Canesú con remate de vivo reflectante en pecho y espalda que continúa en el delantero de la manga.
- Puño con elástico y ajuste de velcro.
- Elástico en la cintura.

**Tallas: S, M, L, XL, XXL**

Tejido Exterior: 100% Poliéster (240 g/m<sup>2</sup>)

Tejido Interior (Acolchado+Forro): 100% Poliéster (210 g/m<sup>2</sup>)



gris oscuro/negro



Triple  
Costura



Refuerzo  
en coderas  
y culera



## WF1042

- Buzo combinado, con refuerzos y triple costura.
- Cuello camisero y cierre de cremallera de nylon de doble tirador oculta por solapa postiza con velcro.
- Dos bolsos de pecho con cartera de velcro, dos bolsos de abertura inclinada y vivo en los costados, un bolso lateral de carga con cartera de velcro. Dos bolsos traseros con pliegue inferior, uno con cartera de velcro y un bolso de espátula.
- Trabilla porta martillo.
- Canesú delantero.
- Pieza combinada en hombros y mangas rematada con vivo reflectante. Coderas y refuerzo en culera.
- Presillas a contraste.
- Puño con elástico. Elástico en la espalda.

**Tallas: M, L, XL, XXL**

Tejido: 65% Poliéster 35% Viscosa (240 g/m<sup>2</sup>)



negro/gris claro

gris oscuro/negro

## WF1640



- Chaqueta Workshell combinada.
- Cuello alto y cierre de cremallera.
- Solapa protectora interior vuelta en la parte superior cubriendo la cremallera.
- Un bolso de pecho y dos laterales interiores con cremallera de nylon.
- Manga ranglan con coderas reforzadas. Puño con elástico.
- Cordón elástico con pieza ajustable en el bajo.
- Detalles fluorescente-reflectantes.
- Tejido corta vientos, repelente al agua y resistente al desgarrar con membrana interior transpirable y aislante e interior de alta capacidad térmica.

**Tallas: S, M, L, XL, XXL**

Tejido: 96% Poliéster 4% Elastano (330 g/m2)



gris/amarillo a.v.

negro/naranja a.v.

## WF1619



Refuerzo  
en rodillas

- Pantalón combinado con refuerzos, detalles fluorescente-reflectantes y presillas a contraste.
- Dos bolsos de abertura inclinada en los costados y un bolso desmontable para herramientas. Dos bolsos laterales de carga con bolsillos auxiliares superpuestos y dos bolsos traseros de plastón, todos con cartera de velcro y tiradores.
- Rodilleras reforzadas.
- Bajos ajustables con cordón.
- Sin elástico en cintura. Trabillas. Argolla, cierre de corchete doble y bragueta de cremallera.

**Tallas: 38, 40, 42, 44, 46, 48, 50, 52, 54, 56**

Tejido: 65% Poliéster 35% Algodón (240 g/m2)



gris/amarillo a.v.

marino/verde flúor

negro/naranja a.v.

## WF1680

- Chaleco acolchado combinado de cuello alto con detalles fluorescente-reflectantes y presillas a contraste.
- Cierre de cremallera oculta por solapa de corchetes.
- Un bolso de pecho de plastón con bolsillo auxiliar superpuesto y cartera de velcro con tirador. Dos bolsos interiores con cierre de cremallera en los costados. Dos bolsos laterales con fuelle y cartera de velcro con tirador, uno de ellos con bolsillo auxiliar compartimentado. Un bolso de pecho de plastón con cierre de velcro en el interior.
- Sisas ajustables.
- Elástico en los laterales de la cintura.

**Tallas: S, M, L, XL, XXL**

Tejido Exterior: 65% Poliéster 35% Algodón (240 g/m2)

Tejido Interior (Acolchado+Forro): 100% Poliéster (250 g/m2)



marino/verde flúor

gris/amarillo a.v.

## WF1642

- Buzo combinado de manga ranglan con detalles fluorescente-reflectantes, vivos y presillas a contraste.
- Cuello de tira con corchete y cierre de cremallera de nylon de doble tirador.
- Dos bolsos de pecho de plastón con cremallera, dos bolsos de abertura inclinada en los costados, un bolso lateral de carga con bolsillo auxiliar superpuesto, cartera de velcro y tirador. Dos bolsos traseros de plastón con cartera de velcro y tirador y un bolso de espátula doble.
- Puño con elástico.
- Cinturilla con corchete.
- Elástico en la espalda.

**Tallas: M (50/52), L (54/56), XL (58/60), XXL (62/64)**

Tejido: 65% Poliéster 35% Algodón (240 g/m2)



negro/naranja a.v.

gris/amarillo a.v.

marino/verde flúor

## WF1616

- Camiseta combinada de manga corta en poliéster ojo de perdiz.
- Cuello redondo con pieza central a contraste y cubrecosturas interior.
- Un bolso de pecho de ojal.
- Detalles fluorescente-reflectantes.
- Tejido fresco y ligero de alta permeabilidad al aire. Transpirable, de fácil secado y resistente al encogimiento.
- Cuello en punto canalé.

**Tallas: M, L, XL, XXL, 3XL**

Tejido: 100% Poliéster (150 g/m2)



gris/amarillo a.v.

marino/verde flúor

## WF1617

- Bermuda combinada con detalles fluorescente-reflectantes y presillas a contraste.
- Dos bolsos de abertura inclinada en los costados, dos bolsos laterales de carga con bolsillos auxiliares superpuestos y dos bolsos traseros de plastón, todos con cartera de velcro y tiradores.
- Sin elástico en cintura. Trabillas. Argolla, cierre de corchete doble y bragueta de cremallera.

**Tallas: 40, 42, 44, 46, 48, 50, 52, 54**

Tejido: 65% Poliéster 35% Algodón (240 g/m2)



negro/naranja a.v.

gris/amarillo a.v.

marino/verde flúor

## WF5851

- Cazadora tricolor con vivos de alta visibilidad.
- Cuello alto con corchete y cierre de cremallera y corchetes ocultos por solapa postiza.
- Rejilla para regular la transpiración en axilas.
- Dos bolsos de pecho interiores con cartera de velcro. Dos bolsos laterales interiores con cremallera.
- Pieza combinada en hombros rematada con doble vivo.
- Puño con elástico.
- Elástico en los laterales de la cintura. Corchete en cinturilla.

**Tallas: M, L, XL, XXL**

Tejido: 65% Poliéster 35% Algodón (230 g/m2)

azulina/gris cl./marino

blanco/negro/gris osc.



gris osc./gris cl./negro

verde osc./gris osc./negro



**Refuerzo en culera**



**Sistema de protección en rodillas**



**Combina con rodilleras**

## WF5852

- Pantalón tricolor con refuerzos, abertura en perneras y vivos de alta visibilidad.
- Dos bolsos de abertura inclinada en los costados, dos bolsos laterales de carga con cartera de velcro. Dos bolsos traseros interiores con cartera de velcro.
- Carteras rematadas con doble vivo.
- Refuerzo con cierre de cremallera para rodilleras de protección.
- Refuerzo en culera.
- Abertura en perneras con cierre de corchetes.
- Elástico en los laterales de la cintura. Trabillas.
- Cierre de corchete y bragueta de cremallera.

**Tallas: 40, 42, 44, 46, 48, 50, 52, 54, 56**

Tejido: 65% Poliéster 35% Algodón (230 g/m2)

azulina/gris cl./marino

verde osc./gris osc./negro

blanco/negro/gris osc.



gris osc./gris cl./negro

gris osc./gris cl.

marino/gris

## WF5854

- Chaleco tricolor tipo safari con vivos de alta visibilidad.
- Escote a pico y cierre de cremallera.
- Dos bolsos de pecho interiores con cartera de velcro. Tres bolsos de pecho de distinto tamaño con fuelle y cartera de corchetes. Dos bolsos laterales con fuelle y cierre de cremallera. Bolsillos auxiliares superpuestos con cartera de velcro. Bolso trasero con fuelle y cierre de cremallera.
- Pieza combinada en hombros rematada con doble vivo. Ribeteado con bias.

**Tallas: M, L, XL, XXL**

Tejido: 65% Poliéster 35% Algodón (230 g/m2)

gris osc./gris cl./negro



verde osc./gris osc./negro



azulina/gris cl./marino



blanco/negro/gris osc.



Tejido exterior  
OXFORD

## WF5853

- Chaleco acolchado tricolor en tejido Oxford con vivos de alta visibilidad.
- Cuello alto y cierre de cremallera y corchetes ocultos por solapa postiza.
- Dos bolsos de pecho interiores con cartera de velcro. Dos bolsos laterales interiores con cremallera.
- Pieza combinada en hombros rematada con doble vivo.
- Acceso interior para serigrafía.
- Sisas ajustables.
- Elástico en cintura.

**Tallas: M, L, XL, XXL**

Tejido Exterior: 100% Poliéster (150 g/m2)

Tejido Interior (Acolchado+Forro): 100% Poliéster (250 g/m2)

blanco/negro/gris osc.



gris osc./gris cl./negro



verde osc./gris osc./negro



azulina/gris cl./marino



## WF5855

- Polo tricolor de manga corta en tejido piqué con vivos de alta visibilidad.
- Cuello clásico con tapeta de tres botones y cubrecosturas interior.
- Pieza combinada en hombros con doble vivo que continúa en la manga.
- Un bolso de pecho de ojal.
- Tejido fresco y poroso que permite una adecuada ventilación.
- Cuello en punto canalé.

**Tallas: M, L, XL, XXL**

Tejido: 65% Poliéster 35% Algodón (155 g/m2)

gris osc./gris cl./negro

verde osc./gris osc./negro



azulina/gris cl./marino

blanco/negro/gris osc.



Refuerzo en culera



Sistema de protección en rodillas



Combina con rodilleras

## WF5856

- Peto tricolor con refuerzos y vivos de alta visibilidad.
- Media espalda cubierta, tirantes con elástico y hebillas automáticas.
- Un bolso de pecho de plastón con cartera de velcro, dos bolsos de abertura inclinada en los costados, dos bolsos laterales de carga con cartera de velcro.
- Dos bolsos traseros de plastón con cartera de velcro. Carteras rematadas con doble vivo.
- Refuerzo con cierre de cremallera para rodilleras de protección.
- Refuerzo en culera.
- Abertura en perneras con cierre de corchetes.
- Cierre de botones metálicos en los laterales y bragueta de cremallera de nylon.
- Elástico en la espalda.

**Tallas: M, L, XL, XXL**

Tejido: 65% Poliéster 35% Algodón (230 g/m2)

blanco/negro/gris osc.

azulina/gris cl./marino



gris osc./gris cl./negro

verde osc./gris osc./negro





## WF5857

- Chaqueta polar combinada con vivos de alta visibilidad.
- Cuello alto y cierre de cremallera de nylon.
- Un bolso de pecho y dos bolsos laterales interiores con cremalleras de nylon.
- Pieza combinada en hombros rematada con doble vivo.
- Puños y cintura con elástico.

**Tallas: M, L, XL, XXL**

Tejido: 100% Poliéster (260 g/m2)



marino/gris claro

gris oscuro/negro

marino/gris claro

## WF5858

- Parka en tejido tafetán acolchada, combinada con vivos de alta visibilidad.
- Cuello alto y capucha interior ajustable con cordón.
- Cierre de cremallera de doble tirador oculta por doble solapa y cierre de corchetes.
- Dos bolsos de pecho y dos bolsos laterales, todos solapados con cierre de cremallera. Un bolso de pecho de plastón con cierre de velcro en el interior.
- Pieza combinada en hombros.
- Solapas de los bolsos laterales y pieza de los hombros rematadas con doble vivo.
- Acceso interior para serigrafía.
- Puño con elástico y ajuste de velcro.
- Cordón elástico interior con pieza ajustable en cintura.
- Recubierta de poliuretano.

**Tallas: M, L, XL, XXL**

Tejido Exterior: 100% Poliéster (130 g/m2)

Tejido Interior (Acolchado+Forro): 100% Poliéster (250 g/m2)



gris oscuro/negro



marino/azafata

gris/granate

## WF1852

- Cazadora combinada con vivos reflectantes y costuras a contraste.
- Cuello camisero y canesús con vivos a contraste que continúan en el delantero de la manga.
- Cierre de cremallera oculta por solapa postiza con velcro.
- Dos bolsos de pecho de plastón con cartera de velcro y cinta para móvil.
- Dos bolsos laterales de abertura inclinada con vivo.
- Puño con elástico.
- Espalda con pliegues.
- Cierre de velcro en cintura y elástico en los laterales.

**Tallas: 50/52, 54/56, 58/60, 62/64**

Tejido: 65% Poliéster 35% Algodón (190 g/m2)



Refuerzo en culera

Pantalón desmontable

marino/azafata

gris/granate

## WF1850

- Pantalón combinado desmontable con refuerzos y vivos reflectantes.
- Dos bolsos de abertura redonda en los costados. Dos bolsos laterales de carga con bolsillo auxiliar superpuesto y cartera de velcro. Dos bolsos traseros interiores con cartera de velcro.
- Refuerzo en culera.
- Cremallera de nylon en perneras.
- Elástico en los laterales de la cintura. Trabillas.
- Cierre de botón y bragueta de cremallera.

**Tallas: 38, 40, 42, 44, 46, 48, 50, 52, 54, 56, 58, 60**

Tejido: 65% Poliéster 35% Algodón (190 g/m2)



marino/azafata

gris/granate



## WF1855

- Polo combinado de manga corta en tejido piqué con vivos reflectantes.
- Cuello clásico con tapeta de dos botones y cubrecosturas interior.
- Canesús con vivos a contraste que continúan en la manga.
- Un bolso de pecho de ojal.
- Vista de bolsillo y pieza en mangas a contraste.
- Tejido fresco y poroso que permite una adecuada ventilación.
- Cuello en punto canalé.

**Tallas: M, L, XL, XXL**

Tejido: 65% Poliéster 35% Algodón (150 g/m2)



Cinturón WFA501

Pantalón WF1850

Polo WF1855

Chaqueta polar WF1800

 Parka WF1858

marino/azafata

gris/granate

## WF1854

- Chaleco combinado tipo safari con vivos reflectantes.
- Escote a pico y canesús rematados con vivo.
- Cierre de cremallera de nylon.
- Tres bolsos de pecho de distinto tamaño con fuelle y cartera de velcro. Argolla metálica en el bolsillo superior. Dos bolsos laterales con fuelle y cierre de cremallera. Bolsillos auxiliares superpuestos con cartera de velcro. Bolso trasero con fuelle y cierre de cremallera.
- Ribeteado con bias.

**Tallas: M, L, XL, XXL**

Tejido: 65% Poliéster 35% Algodón (190 g/m<sup>2</sup>)



marino/azafata

gris/granate

## WF1800

- Chaqueta polar combinada con vivos reflectantes.
- Cuello alto y canesús con vivos a contraste que continúan en la manga.
- Cierre de cremallera de nylon.
- Un bolso de pecho y dos laterales interiores con cremallera de nylon.
- Puño con elástico.
- Cordón elástico con pieza ajustable en cintura.

**Tallas: S, M, L, XL, XXL, 3XL**

Tejido: 100% Poliéster (260 g/m<sup>2</sup>)



marino/azafata

gris/granate

## WF1858

- Parka acolchada combinada y con vivos reflectantes.
- Cuello alto y capucha interior ajustable con cordón.
- Canesús con vivos a contraste que continúan en la manga.
- Cierre de cremallera de doble tirador oculta por solapa postiza con velcro.
- Dos bolsos de pecho y dos bolsos laterales, todos de fuelle con cartera de velcro. Un bolso de pecho de plastón con cierre de velcro en el interior.
- Puño ajustable con velcro.
- Cordón elástico interior con pieza ajustable en cintura.



Tejido exterior  
**OXFORD**

**Tallas: S, M, L, XL, XXL**

Tejido Exterior: 100% Poliéster (180 g/m<sup>2</sup>)

Tejido Interior (Acolchado+Forro): 100% Poliéster (250 g/m<sup>2</sup>)

 Zapato P2501



## WF1150

- Cazadora con canesús y piezas combinadas.
- Cuello camisero y cierre de cremallera de nylon oculta y velcro.
- Dos bolsos de pecho de plastón con cartera de velcro. Dos bolsos laterales de abertura inclinada con fuelle. Un bolsillo en la manga con cartera y velcro.
- Puño con elástico.
- Espalda con pliegues.
- Cierre de velcro en cintura y elástico en los laterales.

**Tallas: 50/52, 54/56, 58/60, 62/64**  
Tejido: 65% Poliéster 35% Algodón (310 g/m2)



gris/rojo



negro/amarillo



verde/marino



## WF1550

- Pantalón combinado con refuerzos.
- Dos bolsos de abertura inclinada en los costados, un bolsillo relojero y un bolso lateral de carga con fuelle central y cartera de velcro.
- Dos bolsos traseros de plastón con cartera de velcro y un bolso de espátula doble.
- Rodilleras reforzadas pespunteadas.
- Vistas y carteras a contraste.
- Elástico en la cintura. Trabillas.
- Cierre de botón metálico y bragueta de cremallera de metal.

**Tallas: 38, 40, 42, 44, 46, 48, 50, 52, 54, 56**  
(Negro/Amarillo hasta la 58)  
Tejido: 65% Poliéster 35% Algodón (310 g/m2)



verde/marino

gris/rojo

negro/amarillo



## WF1100

- Cazadora con canesús y piezas combinadas.
- Cuello camisero y cierre de cremallera de nylon oculta y velcro.
- Dos bolsos de pecho, uno compartimentado y otro de plastón con cartera de velcro. Dos bolsos laterales de abertura inclinada con fuelle.
- Puño con elástico.
- Espalda con pliegues.
- Canesús, pieza en mangas y espalda, vistas y carteras a contraste.
- Cierre de velcro en cintura y elástico en los laterales.

**Tallas: 50/52, 54/56, 58/60, 62/64**

Tejido: 65% Poliéster 35% Algodón (310 g/m<sup>2</sup>)



rojo/negro



azulina/marino



marino/gris



## WF1500

- Pantalón combinado.
- Dos bolsos de abertura inclinada en los costados, un bolsillo relojero y un bolso lateral de carga con cartera de velcro.
- Dos bolsos traseros de plastón con cartera de velcro y un bolso de espátula doble.
- Vistas y carteras a contraste.
- Elástico en la cintura. Trabillas.
- Cierre de botón metálico y bragueta de cremallera de metal.

**Tallas: 38, 40, 42, 44, 46, 48, 50, 52, 54, 56**

Tejido: 65% Poliéster 35% Algodón (310 g/m<sup>2</sup>)



marino/gris

rojo/negro

azulina/marino



marino oscuro

gris oscuro



## WF1000

- Cazadora de algodón.
- Cuello camisero y cierre de cremallera de nylon oculta por solapa postiza con velcro.
- Dos bolsos de pecho de plastón con bolsillo auxiliar superpuesto, todos con cartera de velcro y tiradores.
- Dos bolsos laterales de abertura inclinada con fuelle.
- Puño con elástico. Espalda con pliegues.
- Cierre de velcro en cintura y elástico en los laterales.

Tallas: 50/52, 54/56, 58/60, 62/64

Tejido: 100% Algodón (270 g/m<sup>2</sup>)



marino oscuro

gris oscuro



## WF1400

- Pantalón recto de algodón.
- Dos bolsos de fuelle con abertura redonda en los costados. Dos bolsos laterales de carga y dos bolsos traseros de plastón, todos con cartera de velcro y tiradores.
- Refuerzo en culera.
- Elástico en los laterales de la cintura. Trabillas.
- Cierre de botón y bragueta de cremallera.

Tallas: 40, 42, 44, 46, 48, 50, 52, 54

Tejido: 100% Algodón (270 g/m<sup>2</sup>)



## WF1160

- Cazadora combinada de algodón.
- Cuello camisero y cierre de cremallera de nylon oculta por solapa postiza con velcro.
- Dos bolsos de pecho de plastón con bolsillo auxiliar superpuesto, todos con cartera de velcro y tiradores. Dos bolsos laterales de abertura inclinada con fuelle.
- Puño con elástico.
- Espalda con pliegues.
- Cuello, fuelles y carteras a contraste.
- Cierre de velcro en cintura y elástico en los laterales.

**Tallas: 50/52, 54/56, 58/60, 62/64**

Tejido: 100% Algodón (270 g/m<sup>2</sup>)



gris oscuro/gris

marino oscuro/gris

## WF1560

- Pantalón de algodón combinado.
- Dos bolsos de fuelle con abertura redonda en los costados. Dos bolsos laterales de carga y dos bolsos traseros de plastón, todos con cartera de velcro y tiradores.
- Refuerzo en culera. Fuelles y carteras a contraste.
- Elástico en los laterales de la cintura. Trabillas.
- Cierre de botón y bragueta de cremallera.

**Tallas: 40, 42, 44, 46, 48, 50, 52, 54**

Tejido: 100% Algodón (270 g/m<sup>2</sup>)



gris oscuro/gris

marino oscuro/gris



## WORKTEAM // SPORT

La colección SPORT: donde estilo y rendimiento se unen en un vestuario laboral de vanguardia. Diseñada para aquellos que buscan un enfoque deportivo en su indumentaria de trabajo, esta línea combina moda, diseño y prestaciones de manera excepcional.

En WORKTEAM, creemos que tu ropa laboral no debería limitarse al trabajo; debe adaptarse a tu estilo de vida, incluyendo actividades deportivas. La comodidad, versatilidad y estética son los pilares de nuestra colección SPORT, ofreciéndote un vestuario que te permite destacar tanto en el ámbito laboral como en tus momentos al aire libre. No hay excusas para no lucir actual, funcional y ergonómico en tu vestuario laboral y actividades al aire libre.

La línea SPORT de WORKTEAM está aquí para mantenerte a la vanguardia de la moda y el rendimiento en cada temporada, brindándote altas prestaciones a precios que solo WORKTEAM puede ofrecer. Descubre cómo nuestra ropa te acompaña a todas partes, sin importar dónde te lleve la vida.







**SPORT04**





- Chaqueta S9465
- Camiseta S6610
- Pantalón S9850

- Chaqueta S9475
- Camiseta S6610
- Pantalón S9850



amarillo a.v./negro



Tejido acolchado

## S9475

- Chaqueta de punto acolchada y con capucha, combinada con tejido Workshell.
- Cuello alto con cierre de cremallera de nylon.
- Solapa protectora interior vuelta en la parte superior cubriendo la cremallera.
- Dos bolsos laterales interiores con cierre de cremallera. Un bolso en pecho de plastón con cierre de cremallera.
- Cinta decorativa personalizada en el brazo.
- Puños, capucha y bajo ribeteados con bies elástico.

**Tallas: S, M, L, XL, XXL 3XL**

Tejido Punto: 100% Poliéster (300 g/m2)

Tejido Workshell: 95% Poliéster 5% Elastano (300 g/m2)

Tejido Interior (Acolchado+Forro): 100% Poliéster (140 g/m2)



gris oscuro/negro



kaki/negro



Tejido acolchado

## S9465

- Chaqueta de punto acolchada combinada con tejido Workshell.
- Cuello alto con cierre de cremallera de nylon.
- Solapa protectora interior vuelta en la parte superior cubriendo la cremallera.
- Dos bolsos laterales interiores con cierre de cremallera. Un bolso de pecho interior con cierre de cremallera.
- Cinta decorativa personalizada en el hombro.
- Puños y bajo ribeteados con bias elástico.

**Tallas: S, M, L, XL, XXL 3XL**

Tejido Punto: 100% Poliéster (300 g/m<sup>2</sup>)

Tejido Workshell: 95% Poliéster 5% Elastano (300 g/m<sup>2</sup>)

Tejido Interior (Acolchado+Forro): 100% Poliéster (140 g/m<sup>2</sup>)



amarillo a.v./negro



amarillo a.v./negro

## S9455

- Chaqueta de punto combinada.
- Cuello alto con cierre de cremallera de nylon.
- Solapa protectora interior vuelta en la parte superior cubriendo la cremallera.
- Dos bolsos laterales interiores con cierre de cremallera. Un bolso en pecho de plastón con cierre de cremallera.
- Cinta decorativa personalizada en el hombro.
- Puños y bajo ribeteados con bias elástico.

**Tallas: S, M, L, XL, XXL 3XL**

Tejido Punto: 100% Poliéster (300 g/m<sup>2</sup>)

Tejido Workshell: 95% Poliéster 5% Elastano (300 g/m<sup>2</sup>)



gris/negro



amarillo flúor

naranja flúor

negro



NUEVO MODELO



Tejido acolchado  
termosellado

## S7835

- Chaqueta combinada con tejido acolchado sellado y con detalles reflectantes.
- Cuello alto con cierre de cremallera de nylon.
- Solapa protectora interior vuelta en la parte superior cubriendo la cremallera.
- Un bolso de pecho y dos laterales interiores con cierre de cremallera de nylon.
- Cinta reflectante decorativa personalizada en hombro.
- Puños y bajo ribeteados con bias elástico.

Tallas: S, M, L, XL, XXL

Tejido Principal (Tejido+Acolchado): 100% Poliéster (220 g/m2)

Tejido Sudadera: 100% Poliéster (240 g/m2)



amarillo flúor

naranja flúor

negro



NUEVO MODELO



Tejido acolchado  
termosellado

## S7840

- Chaleco combinado con tejido acolchado sellado y con detalles reflectantes.
- Cuello alto con cierre de cremallera de nylon.
- Solapa protectora interior vuelta en la parte superior cubriendo la cremallera.
- Un bolso de pecho y dos laterales interiores con cierre de cremallera de nylon.
- Cinta reflectante decorativa personalizada en hombro.
- Sisas y bajo ribeteados con bias elástico.

Tallas: S, M, L, XL, XXL

Tejido Principal (Tejido+Acolchado): 100% Poliéster (220 g/m2)

Tejido Sudadera: 100% Poliéster (240 g/m2)



- ▶ Chaqueta S7835
- ▶ Pantalón B4033
- ▶ Zapato P3013



- ▶ Chaleco S7840
- ▶ Pantalón B4031
- ▶ Zapato P1201



NUEVO MODELO



Tejido acolchado  
termosellado

## S7800

- Chaqueta Workshell combinada con tejido acolchado sellado y con detalles reflectantes.
- Cuello alto con cierre de cremallera de nylon.
- Solapa protectora interior vuelta en la parte superior cubriendo la cremallera.
- Un bolso de pecho y dos laterales interiores con cierre de cremallera de nylon.
- Cinta reflectante decorativa personalizada en un costado.
- Puños ribeteados con bias elástico.

Tallas: S, M, L, XL, XXL, 3XL

Tejido Principal (Tejido+Acolchado): 100% Poliéster (310 g/m<sup>2</sup>)  
Tejido Workshell: 94% Poliéster 6% Elastano (280 g/m<sup>2</sup>)



NUEVO MODELO



Tejido acolchado  
termosellado



Para mujer

## S7815

- Chaqueta Workshell de mujer combinada con tejido acolchado sellado y con detalles reflectantes.
- Cuello alto con cierre de cremallera de nylon.
- Solapa protectora interior vuelta en la parte superior cubriendo la cremallera.
- Un bolso de pecho y dos laterales interiores con cierre de cremallera de nylon.
- Cinta reflectante decorativa personalizada en un costado.
- Puños ribeteados con bias elástico.

Tallas: XS, S, M, L, XL, XXL

Tejido Principal (Tejido+Acolchado): 100% Poliéster (310 g/m<sup>2</sup>)  
Tejido Workshell: 94% Poliéster 6% Elastano (280 g/m<sup>2</sup>)



Tejido acolchado  
termosellado

## S7810

- Chaleco Workshell combinado con tejido acolchado sellado y con detalles reflectantes.
- Cuello alto con cierre de cremallera de nylon.
- Solapa protectora interior vuelta en la parte superior cubriendo la cremallera.
- Un bolso de pecho y dos laterales interiores con cierre de cremallera.
- Cinta reflectante decorativa personalizada en un costado.
- Sisas ribeteadas con bias elástico.

**Tallas: S, M, L, XL, XXL, 3XL**

Tejido Principal (Tejido+Acolchado): 100% Poliéster (310 g/m<sup>2</sup>)  
Tejido Workshell: 94% Poliéster 6% Elastano (280 g/m<sup>2</sup>)



NUEVO MODELO



Chaleco S7810



Chaqueta S7815





rojo oscuro/negro

azul acero/negro

negro/gris

verde oliva/negro



**NUEVO MODELO**

## S7825



- Chaqueta Workshell combinada y con detalles reflectantes.
- Cuello alto y cierre de cremallera de nylon.
- Solapa protectora interior vuelta en la parte superior cubriendo la cremallera.
- Un bolso de pecho y dos laterales interiores con cierre de cremallera de nylon. Un bolsillo en la manga con cierre de cremallera de nylon.
- Puños ajustables con velcro.
- Cortes decorativos y cremalleras combinadas de cierre invertido.
- Cinta reflectante decorativa personalizada en pecho.
- Cordón elástico con pieza ajustable en el bajo.
- Tejido corta vientos, repelente al agua y resistente al desgarro con membrana interior transpirable y aislante e interior de alta capacidad térmica.
- Interior polar con patrón hexagonal.
- Forro de rejilla en delantero.

**Tallas: S, M, L, XL, XXL, 3XL**

Tejido: 96% Poliéster 4% Elastano (320 g/m2)



▶ Chaqueta S7825

▶ Camiseta S6610

▶ Chaqueta S7825





azul petróleo/negro/naranja a.v.



NUEVO MODELO



verde oscuro/negro/amarillo a.v.

gris/negro/rojo a.v.

negro/gris/verde flúor



## S7830



Reciclado

- Chaqueta Workshell de tejido reciclado.
- Combinada y con detalles reflectantes.
- Manga ranglan.
- Cuello alto y cubrecosturas interior.
- Capucha con cordón elástico y pieza ajustable.
- Cierre de cremallera de nylon.
- Solapa protectora interior vuelta en la parte superior cubriendo la cremallera.
- Un bolso de pecho y dos laterales interiores con cierre de cremallera de nylon.
- Puños y bajo ribeteados con bias elástico.
- Cortes decorativos y cremalleras de cierre invertido.
- Cinta reflectante decorativa personalizada en los hombros.
- Tejido reciclado corta vientos, repelente al agua y resistente al desgarro con membrana interior transpirable y aislante e interior de alta capacidad térmica.
- Interior polar con patrón de cuadrícula.
- Forro de rejilla en delantero.

**Tallas: S, M, L, XL, XXL, 3XL**

Tejido: 96% Poliéster Reciclado 4% Elastano (325 g/m2)



rojo oscuro

azul acero

negro

verde oliva



NUEVO MODELO

**S7820**

- Chaqueta Workshell con detalles reflectantes y manga ranglan.
- Cuello alto y cubrecosturas interior. Capucha con cordón elástico y pieza ajustable.
- Cierre de cremallera de nylon.
- Solapa protectora interior vuelta en la parte superior cubriendo la cremallera.
- Un bolso de pecho y dos laterales interiores con cierre de cremallera de nylon.
- Puños ajustables con velcro.
- Cortes decorativos y cremalleras combinadas de cierre invertido.
- Cinta reflectante decorativa personalizada en los hombros.
- Cordón elástico con pieza ajustable en el bajo.
- Tejido corta vientos, repelente al agua y resistente al desgarro con membrana interior transpirable y aislante e interior de alta capacidad térmica.
- Interior polar con patrón hexagonal.
- Forro de rejilla en delantero.

**Tallas: S, M, L, XL, XXL, 3XL**

Tejido: 96% Poliéster 4% Elastano (320 g/m2)



negro/verde menta

marino/verde lima



rojo/negro

verde caza/amarillo a.v.

gris/celeste

**S9499**

- Chaqueta Workshell con detalles reflectantes.
- Cuello alto y cubrecosturas interior.
- Capucha con cordón elástico y pieza ajustable.
- Cierre de cremallera de nylon.
- Solapa protectora interior vuelta en la parte superior cubriendo la cremallera.
- Un bolso de pecho y dos laterales interiores con cierre de cremallera de nylon.
- Puños ribeteados con bias elástico combinado.
- Cortes decorativos y cremalleras combinadas de cierre invertido.
- Cinta reflectante decorativa personalizada en hombro.
- Cordón elástico con pieza ajustable en el bajo.
- Tejido corta vientos, repelente al agua y resistente al desgarro con membrana interior transpirable y aislante e interior de alta capacidad térmica.
- Forro de rejilla en delantero.

**Tallas: S, M, L, XL, XXL, 3XL**

Tejido: 100% Poliéster (350 g/m2)





Chaqueta S7820

Pantalón B4031

celeste/negro

fucsia/gris

negro/fucsia



lila/verde menta

gris claro/salmón

verde topo/verde lima



**S9494**



Para mujer

- Chaqueta Workshell de mujer con detalles reflectantes.
- Cuello alto y cubrecosturas interior.
- Capucha con cordón elástico y pieza ajustable.
- Cierre de cremallera de nylon.
- Solapa protectora interior vuelta en la parte superior cubriendo la cremallera.
- Un bolso de pecho y dos laterales interiores con cierre de cremallera de nylon.
- Puños ribeteados con bies elástico combinado.
- Cortes decorativos y cremalleras combinadas de cierre invertido.
- Cinta reflectante decorativa personalizada en hombro.
- Cordón elástico con pieza ajustable en el bajo.
- Tejido corta vientos, repelente al agua y resistente al desgarró con membrana interior transpirable y aislante e interior de alta capacidad térmica.
- Forro de rejilla en delantero.

**Tallas: XS, S, M, L, XL**

Tejido: 100% Poliéster (350 g/m<sup>2</sup>)



Chaqueta S9494



gris/amarillo a.v.

negro/naranja a.v.



**PRODUCTO EN  
LIQUIDACIÓN  
CONSULTAR STOCKS**

## S9482

- Sudadera Workshell combinada con cremalleras de nylon a contraste.
- Capucha con cordón elástico y pieza ajustable.
- Cierre de cremallera y cubrecosturas en el interior del cuello.
- Dos bolsos de pecho solapados y dos bolsos laterales interiores todos con cremallera.
- Puños y cintura elásticos en punto canalé.
- Cremalleras combinadas de cierre invertido.
- Tejido corta vientos, repelente al agua y resistente al desgarro con membrana interior transpirable y aislante e interior de alta capacidad térmica.

**Tallas: S, M, L, XL, XXL, 3XL**

Tejido Exterior: 65% Poliéster 35% Algodón

Tejido Interior: 100% Poliéster (Ext.+Int. 320 g/m2)



marino / azafata

gris / negro



## S9485

- Sudadera combinada con capucha.
- Cuello alto con cierre de cremallera y cubrecosturas en el interior.
- Dos bolsos de abertura redondeada en los costados. Un bolso de pecho interior con cierre de cremallera.
- Capucha ribeteada con bias elástico a contraste.
- Detalles reflectantes.

**Tallas: S, M, L, XL, XXL**

Tejido: 76% Poliéster 18% Viscosa 6% Elastano

(310 g/m2)





**S9495**



- Chaqueta Workshell combinada de manga ranglan.
- Cuello alto y cierre de cremallera de nylon.
- Solapa protectora interior vuelta en la parte superior cubriendo la cremallera.
- Un bolso de pecho y dos bolsos laterales interiores con cierre de cremallera de nylon. Un bolsillo en la manga con cierre de cremallera.
- Puños ajustables con velcro.
- Cortes decorativos, detalles reflectantes y cremalleras a contraste de cierre invertido.
- Cordón elástico con pieza ajustable en el bajo.
- Tejido corta vientos, repelente al agua y resistente al desgarro con membrana interior transpirable y aislante e interior de alta capacidad térmica.
- Forro de rejilla en delantero.

**Tallas: S, M, L, XL, XXL, 3XL**

Tejido: 96% Poliéster 4% Elastano (330 g/m2)



**WORKshell**<sup>®</sup>  
by WORKTEAM

## TECNOLOGÍA WORKSHELL

Resistente e impermeable, protege contra el viento y el frío a la vez que permite la transpiración y conserva el calor corporal. Prendas ligeras con un alto nivel de protección. Multifunción con claras ventajas para el usuario: libertad de movimientos y protección frente a las condiciones climatológicas adversas.

La duración de esta prenda depende de sus cuidados. Sigue las indicaciones de lavado de la etiqueta. Para una mejor conservación, recuerda cerrar las cremalleras y velcros de la prenda antes de cada lavado. Secar evitando la exposición directa al sol.

Puedes realizar un mantenimiento de la prenda con productos adecuados que favorezcan sus propiedades de impermeabilidad y transpirabilidad.



negro/rojo a.v.

negro/amarillo a.v.

negro/verde a.v.

negro/azul a.v.



Rejilla interior



**PRODUCTO EN  
LIQUIDACIÓN  
CONSULTAR STOCKS**

## S9498

- Chaqueta Workshell de manga ranglan con cremalleras combinadas.
- Cuello alto y cierre de cremallera de nylon.
- Solapa protectora interior vuelta en la parte superior cubriendo la cremallera.
- Un bolso de pecho con cremallera de nylon y dos bolsos laterales con pieza de cierre por presión.
- Puños ajustables con velcro.
- Cortes decorativos y cremalleras de cierre invertido.
- Cordón elástico con pieza ajustable en el bajo.
- Tejido corta vientos, repelente al agua y resistente al desgarro con membrana interior transpirable y aislante e interior de alta capacidad térmica.

**Tallas: S, M, L, XL, XXL**

Tejido: 96% Poliéster 4% Elastano (270 g/m2)



marino/negro

gris/negro



Punto grueso



**PRODUCTO EN  
LIQUIDACIÓN  
CONSULTAR STOCKS**

## S9470

- Chaqueta Workshell de manga ranglan combinada con tejido de punto superpuesto.
- Cuello alto y cierre de cremallera de nylon.
- Solapa protectora interior vuelta en la parte superior cubriendo la cremallera.
- Un bolso de pecho y dos laterales interiores con cierre de cremallera de nylon. Un bolsillo en la manga con cierre de cremallera.
- Puños ajustables con velcro y mitones interiores con abertura para el pulgar.
- Cortes decorativos, detalles reflectantes y cremalleras de cierre invertido.
- Cordón elástico con pieza ajustable en el bajo.
- Tejido corta vientos, repelente al agua y resistente al desgarro con membrana interior transpirable y aislante e interior de alta capacidad térmica.

**Tallas: S, XL, XXL**

Tejido Principal: 100% Poliéster (560 g/m2)

Tejido Secundario: 96% Poliéster 4% Elastano (320 g/m2)





negro

**S9490**



- Chaqueta Workshell de manga ranglan con detalles reflectantes.
- Cuello alto y cierre de cremallera de nylon.
- Solapa protectora interior vuelta en la parte superior cubriendo la cremallera.
- Un bolsillo de pecho y dos laterales interiores con cierre de cremallera de nylon. Un bolsillo en la manga con cierre de cremallera.
- Puño ajustable con velcro.
- Cortes decorativos y cremalleras de cierre invertido.
- Cordón elástico con pieza ajustable en el bajo.
- Tejido corta vientos, repelente al agua y resistente al desgarro con membrana interior transpirable y aislante e interior de alta capacidad térmica.
- Forro de rejilla en delantero.

**Tallas: S, M, L, XL, XXL, 3XL**

Tejido: 96% Poliéster 4% Elastano (330 g/m2)



negro



Diseño estilizado  
"slim fit"



**S9830**

- Pantalón Workshell de corte estilizado, diseño "Slim Fit".
- Dos bolsos de abertura vertical en los costados, un bolso lateral y dos bolsos traseros, todos interiores con cierre de cremallera.
- Cortes decorativos y pinzas en rodillas.
- Elástico en los laterales de la cintura. Trabillas.
- Cierre de corchete y bragueta de cremallera.
- Tejido corta vientos, repelente al agua y resistente al desgarro con membrana interior transpirable y aislante e interior de alta capacidad térmica.

**Tallas: S, M, L, XL, XXL, 3XL**

Tejido: 96% Poliéster 4% Elastano (330 g/m2)





negro

## S9060



- Chaqueta Workshell de manga ranglan con vivos reflectantes.
- Cuello alto y cierre de cremallera.
- Solapa protectora interior vuelta en la parte superior cubriendo la cremallera.
- Un bolso de pecho y dos laterales interiores con cierre de cremallera. Un bolsillo en la manga con cierre de cremallera.
- Puño ajustable con velcro.
- Cortes decorativos.
- Cordón elástico con pieza ajustable en el bajo.
- Tejido corta vientos, repelente al agua y resistente al desgarro con membrana interior transpirable y aislante e interior de alta capacidad térmica.

**Tallas: S, M, L, XL, XXL, 3XL**

Tejido: 96% Poliéster 4% Elastano (330 g/m<sup>2</sup>)



negro



## S9800

- Pantalón Workshell con dos bolsos de abertura vertical en los costados, dos bolsos laterales y dos bolsos traseros, todos interiores con cierre de cremallera.
- Elástico en la cintura. Trabillas.
- Cierre de botón y bragueta de cremallera.
- Tejido corta vientos, repelente al agua y resistente al desgarro con membrana interior transpirable y aislante e interior de alta capacidad térmica.

**Tallas: S, M, L, XL, XXL**

Tejido: 96% Poliéster 4% Elastano (330 g/m<sup>2</sup>)





azulina/negro

gris/negro

rojo/negro

## S9020



- Chaqueta Workshell combinada.
- Cuello alto y cierre de cremallera.
- Solapa protectora interior vuelta en la parte superior cubriendo la cremallera.
- Dos bolsos de pecho y dos laterales interiores con cierre de cremallera. Un bolsillo solapado en la manga con cierre de cremallera.
- Bocamanga ajustable con velcro.
- Hombros y codos a contraste.
- Cortes decorativos y cremalleras combinadas.
- Tejido corta vientos, repelente al agua y resistente al desgarro con membrana interior transpirable y aislante e interior de alta capacidad térmica.

**Tallas: S, M, L, XL, XXL, 3XL**

Tejido: 96% Poliéster 4% Elastano (330 g/m2)



marino/azulina

gris/negro

verde oscuro/negro

## S9030



- Chaqueta Workshell combinada de manga ranglan.
- Cuello alto y cierre de cremallera.
- Solapa protectora interior vuelta en la parte superior cubriendo la cremallera.
- Dos bolsos de pecho y dos laterales interiores con cierre de cremallera.
- Bocamanga ajustable con velcro.
- Cortes decorativos y cremalleras combinadas.
- Cordón elástico con pieza ajustable en el cuello y en el bajo.
- Tejido corta vientos, repelente al agua y resistente al desgarro con membrana interior transpirable y aislante e interior de alta capacidad térmica.

**Tallas: S, M, L, XL, XXL, 3XL**

Tejido: 96% Poliéster 4% Elastano (330 g/m2)



verde kaki      gris      negro



azulina      marino      naranja      rojo



NUEVO MODELO

## S9105



Tejido  
doble capa

- Chaqueta Workshell "doble capa".
- Cuello alto y cierre de cremallera de nylon.
- Solapa protectora interior vuelta en la parte superior cubriendo la cremallera.
- Un bolso de pecho y dos laterales interiores con cierre de cremallera de nylon.
- Ribeteado con bias elástico.

**Tallas: S, M, L, XL, XXL, 3XL**

Tejido: 96% Poliéster 4% Elastano (280 g/m2)



gris      negro



azulina      rojo      verde kaki

## S9010



- Chaqueta Workshell de manga ranglan.
- Cuello alto y cierre de cremallera.
- Solapa protectora interior vuelta en la parte superior cubriendo la cremallera.
- Un bolso de pecho y dos laterales interiores con cierre de cremallera.
- Bocamanga ajustable con velcro.
- Cortes decorativos y cremalleras combinadas.
- Cordón elástico con pieza ajustable en el cuello y en el bajo.
- Tejido corta vientos, repelente al agua y resistente al desgarro con membrana interior transpirable y aislante e interior de alta capacidad térmica.

**Tallas: S, M, L, XL, XXL, 3XL**

Tejido: 96% Poliéster 4% Elastano (330 g/m2)





marino



negro



**NUEVO MODELO**

**S9305**



**Tejido  
doble capa**

- Chaleco Workshell "doble capa".
- Cuello alto y cierre de cremallera de nylon.
- Solapa protectora interior vuelta en la parte superior cubriendo la cremallera.
- Un bolso de pecho y dos laterales interiores con cierre de cremallera de nylon.
- Ribeteado con bias elástico.

**Tallas: S, M, L, XL, XXL, 3XL**

Tejido: 96% Poliéster 4% Elastano (280 g/m<sup>2</sup>)



beige



marrón



verde caza



**S9310**

- Chaleco Workshell con remate de vivo en los canesús.
- Cuello alto y cierre de cremallera.
- Un bolso de pecho y dos laterales interiores con cremallera. Un bolso de plastón con cierre de cremallera en el interior.
- Vivos reflectantes y cremalleras combinadas.
- Ribeteado con bias elástico a contraste.
- Tejido corta vientos, repelente al agua y resistente al desgarro con membrana interior transpirable y aislante e interior de alta capacidad térmica.

**Tallas: S, M, L, XL, XXL, 3XL**

Tejido: 96% Poliéster 4% Elastano (330 g/m<sup>2</sup>)



rojo



gris



negro



celeste



verde lima





gris/negro

negro/rojo

azafata/gris



verde oscuro/negro

celeste/negro

rojo/negro



## S9315

- Chaleco Workshell combinado.
- Cuello alto y cierre de cremallera.
- Dos bolsos laterales interiores con cremalleras. Un bolso de plastón con cierre de cremallera en el interior.
- Ribeteado con bias a contraste.
- Tejido corta vientos, repelente al agua y resistente al desgarrar con membrana interior transpirable y aislante e interior de alta capacidad térmica.

**Tallas: S, M, L, XL, XXL, 3XL**

Tejido: 96% Poliéster 4% Elastano (330 g/m<sup>2</sup>)



celeste/gris

verde oscuro/amarillo a.v.

gris/verde lima

negro/gris



## S9316

- Chaleco Workshell con canesús combinados.
- Cuello alto y cierre de cremallera.
- Dos bolsos laterales interiores con cremalleras. Un bolso de plastón con cierre de cremallera en el interior.
- Ribeteado con bias a contraste.
- Detalles reflectantes.
- Tejido corta vientos, repelente al agua y resistente al desgarrar con membrana interior transpirable y aislante e interior de alta capacidad térmica.

**Tallas: S, M, L, XL, XXL, 3XL**

Tejido: 96% Poliéster 4% Elastano (330 g/m<sup>2</sup>)





- ▶ Camiseta S6623
- ▶ Pantalón B4042
- ▶ Zapatilla P4004



NUEVO MODELO

## B4042

- Pantalón elástico combinado.
- Dos bolsos de abertura inclinada en los costados. Un bolso de espátula con doble compartimento, otro con pliegue inferior y cartera de velcro, y uno auxiliar superpuesto y compartimentado con cartera de velcro en perneras. Dos bolsos traseros con fuelle, uno de ellos con cartera de velcro.
- Cortes decorativos y pinzas en rodillas.
- Detalles reflectantes.
- Elástico en los laterales de la cintura.
- Trabillas.
- Cierre de botón metálico y bragueta de cremallera.

**Tallas: S, M, L, XL, XXL, 3XL**

Tejido: 92% Poliéster 8% Elastano (200 g/m<sup>2</sup>)

marino/negro

gris/negro

negro/gris

▶ Pantalón B4042  
▶ Zapatilla P4004





Triple  
Costura



NUEVO MODELO

## B4041

- Pantalón elástico con triple costura.
- Dos bolsos de abertura inclinada en los costados. Dos bolsos de plastón con pliegue inferior y cierre de cremallera en perneras. Un bolso trasero de plastón y otro interior con cremallera.
- Cortes decorativos y pinzas en rodillas.
- Elástico en los laterales de la cintura.
- Trabillas.
- Cierre de botón metálico y bragueta de cremallera.

**Tallas: S, M, L, XL, XXL, 3XL**

Tejido: 92% Poliéster 8% Elastano (200 g/m<sup>2</sup>)



gris



marino



negro



▶ Pantalón B4041

▶ Zapatilla P4005





Súper precio



NUEVO MODELO

## B4040

- Pantalón elástico con dos bolsos de abertura inclinada en los costados.
- Dos bolsos de plastón con cierre de cremallera en perneras y dos bolsos traseros de plastón.
- Elástico en los laterales de la cintura.
- Trabillas.
- Cierre de botón metálico y bragueta de cremallera.

**Tallas: S, M, L, XL, XXL, 3XL**

Tejido: 91% Poliéster 9% Elastano (145 g/m<sup>2</sup>)



gris



marino



negro



▶ Pantalón B4040

▶ Zapatilla P4005



## S9850

- Pantalón elástico con dos bolsos de abertura inclinada en los costados, un bolso lateral y un bolso trasero, todos interiores con cremallera de cierre invertido.
- Bajos con cordón elástico y pieza ajustable.
- Cortes decorativos y pinzas en rodillas.
- Elástico en los laterales de la cintura. Trabillas.
- Cierre de corchete y bragueta de cremallera.

**Tallas: S, M, L, XL, XXL, 3XL**

Tejido: 95% Poliéster 5% Elastano (270 g/m2)



gris oscuro



marrón



negro



▶ Pantalón S9850

▶ Zapatilla P4004



## S9855

- Pantalón elástico combinado con tejido Ripstop.
- Dos bolsos de apertura vertical en los costados y un bolso trasero, todos interiores con cremallera de cierre invertido.
- Bajos con cordón elástico y pieza ajustable.
- Cortes decorativos.
- Cremalleras, pespuntos y presillas a contraste.
- Elástico en los laterales de la cintura. Trabillas.
- Cierre de corchete y bragueta de cremallera.

**Tallas: S, M, L, XL, XXL, 3XL**

Tejido Principal: 95% Poliéster 5% Elastano (270 g/m2)

Tejido Secundario: 96% Poliéster 4% Elastano (170 g/m2)



gris oscuro/negro



marrón/negro



negro/negro



▶ Pantalón S9855

▶ Zapatilla P4004



## S9860

- Pantalón de nylon.
- Dos bolsos de abertura vertical en los costados, dos bolsos laterales y dos traseros, todos interiores con cremallera de cierre invertido.
- Bajos con cordón elástico y pieza ajustable.
- Cortes decorativos y presillas a contraste.
- Elástico en los laterales de la cintura. Trabillas dobles.
- Cierre de corchete y bragueta de cremallera.
- Tejido fresco, resistente y de secado rápido.

**Tallas: S, M, L, XL, XXL, 3XL**

Tejido: 100% Nylon (130 g/m<sup>2</sup>)



beige



gris oscuro



negro



▶ Pantalón S9860

▶ Zapatilla P4004



Pantalón  
desmontable



## S9870

- Pantalón desmontable de nylon combinado con tejido Ripstop.
- Dos bolsos de apertura vertical en los costados, un bolso lateral de plastón y un bolso trasero interior, todos con cremallera de cierre invertido.
- Cremallera de nylon en perneras.
- Bajos con cordón elástico y pieza ajustable.
- Cortes decorativos y presillas a contraste.
- Elástico en los laterales de la cintura. Trabillas.
- Cierre de corchete y bragueta de cremallera.
- Tejido fresco, resistente y de secado rápido.

**Tallas: S, M, L, XL, XXL, 3XL**

Tejido Principal: 100% Nylon (130 g/m2)

Tejido Secundario: 96% Poliéster 4% Elastano (170 g/m2)



beige/negro

gris oscuro/negro

negro/negro



▶ Pantalón S9870

▶ Zapato P1201



## S9885

- Pantalón en mezcla de viscosa con refuerzos.
- Dos bolsos de apertura vertical en los costados, dos bolsos laterales y dos bolsos traseros, todos interiores con cremallera de cierre invertido.
- Rodilleras reforzadas.
- Bajos con cordón elástico y pieza ajustable.
- Cortes decorativos y presillas a contraste.
- Elástico en los laterales de la cintura.
- Trabillas anchas.
- Cierre de corchete y bragueta de cremallera.
- Tejido resistente que permite la transpiración.

**Tallas: S, M, L, XL, XXL**

Tejido: 65% Poliéster 35% Viscosa (240 g/m<sup>2</sup>)



beige

marrón

verde caza



marino

gris

negro



▶ Pantalón S9885

▶ Zapatilla P4004



## S9880

- Pantalón combinado en mezcla de viscosa con refuerzos.
- Dos bolsos de abertura vertical en los costados, un bolso lateral de plastón y un bolso trasero interior, todos con cremalleras combinadas de cierre invertido.
- Rodilleras reforzadas.
- Bajos con cordón elástico y pieza ajustable.
- Cortes decorativos y presillas a contraste.
- Elástico en los laterales de la cintura.
- Trabillas anchas.
- Cierre de corchete y bragueta de cremallera.
- Tejido resistente que permite la transpiración.

**Tallas: S, M, L, XL, XXL**

Tejido: 65% Poliéster 35% Viscosa (240 g/m2)



verde caza/marrón

gris/negro



negro/gris



▶ Pantalón S9880

▶ Zapatilla P4004



verde bosque/verde oliva



Costuras  
termoselladas

## S8220

- Chaqueta impermeable combinada.
- Cuello alto y capucha desmontable con cordón elástico y pieza ajustable.
- Cubrecosturas en el interior del cuello.
- Cierre de cremallera de nylon.
- Solapa protectora interior.
- Dos bolsos laterales interiores con cierre de cremallera de nylon.
- Puño con elástico y ajuste de velcro.
- Cortes decorativos y cremalleras de cierre invertido.
- Cordón elástico con pieza ajustable en el bajo.
- Forrada.

Tallas: S, M, L, XL, XXL, 3XL

Tejido Exterior: 100% Poliéster (130 g/m<sup>2</sup>)

Tejido Interior: 100% Poliéster (65 g/m<sup>2</sup>)



marrón/verde caza

## S8610



- Chaqueta Workshell combinada de manga ranglan.
- Capucha con cordón elástico y pieza ajustable.
- Cubrecosturas en el interior del cuello.
- Cierre de cremallera de nylon.
- Solapa protectora interior vuelta en la parte superior cubriendo la cremallera.
- Dos bolsos laterales interiores con cierre de cremallera de nylon.
- Bocamanga ajustable con velcro.
- Cortes decorativos y cremalleras de cierre invertido.
- Cordón elástico con pieza ajustable en el bajo.

Tallas: S, M, L, XL, XXL, 3XL

Tejido: 96% Poliéster 4% Elastano (300 g/m<sup>2</sup>)







verde caza/marrón

## S8600



- Chaqueta Workshell con canesús y costadillos a contraste.
- Cuello alto y cubrecosturas interior.
- Cierre de cremallera de nylon.
- Solapa protectora interior vuelta en la parte superior cubriendo la cremallera.
- Dos bolsos laterales interiores con cierre de cremallera de nylon.
- Bocamanga ajustable con velcro.
- Cremalleras de cierre invertido.
- Cordón elástico con pieza ajustable en el bajo.

**Tallas: S, M, L, XL, XXL, 3XL**

Tejido: 96% Poliéster 4% Elastano (300 g/m2)



negro/gris

marrón/verde caza

## S8620



- Chaqueta Workshell combinada con canesús.
- Cuello alto y cubrecosturas interior.
- Cierre de cremallera de nylon.
- Solapa protectora interior vuelta en la parte superior cubriendo la cremallera.
- Dos bolsos de pecho y dos laterales interiores con cierre de cremallera de nylon.
- Bocamanga ajustable con velcro.
- Cortes decorativos y cremalleras de cierre invertido.
- Cordón elástico con pieza ajustable en el bajo.

**Tallas: S, M, L, XL, XXL, 3XL**

Tejido: 96% Poliéster 4% Elastano (300 g/m2)





verde caza



Tejido  
de punto

## S8650



- Chaqueta Workshell combinada con tejido en punto canalé.
- Cuello alto revestido en tejido de punto y cubrecosturas interior.
- Cierre de cremallera de nylon.
- Solapa protectora interior vuelta en la parte superior cubriendo la cremallera.
- Un bolso de pecho y dos laterales interiores con cierre de cremallera de nylon.
- Cuello, bocamanga y bajo con bias elástico.
- Cortes decorativos y cremalleras de cierre invertido.

**Tallas: S, M, L, XL, XXL, 3XL**

Tejido Workshell: 96% Poliéster 4% Elastano (300 g/m<sup>2</sup>)

Tejido Punto: 100% Poliéster (380 g/m<sup>2</sup>)



verde bosque



Workshell  
de verano

## S8640



- Chaqueta Workshell de verano con interior afelpado y manga ranglan con canesús.
- Cuello alto y cubrecosturas interior.
- Cierre de cremallera de nylon.
- Un bolso de pecho y dos laterales interiores con cierre de cremallera de nylon.
- Cuello, bocamanga y bajo con bias elástico.
- Cortes decorativos y cremalleras de cierre invertido.

**Tallas: S, M, L, XL, XXL, 3XL**

Tejido: 100% Poliéster (240 g/m<sup>2</sup>)





verde caza/camouflage marrón

Tejido de  
camuflaje

## S8550

- Chaqueta Workshell combinada con tejido acolchado de estampado camuflaje.
- Capucha y cubrecosturas interior.
- Cierre de cremallera de nylon.
- Solapa protectora interior vuelta en la parte superior cubriendo la cremallera.
- Dos bolsos laterales interiores con cierre de cremallera de nylon.
- Capucha, bocamanga y bajo con bias elástico.
- Abertura para el pulgar.
- Cremalleras de cierre invertido.
- Bolsa de transporte con cinta y pieza ajustable.

**Tallas: S, M, L, XL, XXL, 3XL**

Tejido Principal: 95% Poliéster 5% Elastano (280 g/m2)

Secundario Exterior: 100% Nylon (35 g/m2)

Secundario Interior: 100% Nylon (140 g/m2)



camuflaje marrón

Tejido de  
camuflaje

## S8540

- Chaleco acolchado de estampado camuflaje.
- Cuello alto y cierre de cremallera de nylon.
- Solapa protectora interior vuelta en la parte superior cubriendo la cremallera.
- Un bolso de pecho y dos laterales interiores con cierre de cremallera de nylon. Dos bolsos de plastón en el interior.
- Cortes decorativos y cremalleras de cierre invertido.
- Sisas y bajo con bias elástico.
- Bolsa de transporte con cinta y pieza ajustable.

**Tallas: S, M, L, XL, XXL, 3XL**

Tejido Exterior: 100% Nylon (35 g/m2)

Tejido Interior: 100% Nylon (140 g/m2)





beige/marrón/naranja a.v.    gris/negro/naranja a.v.    verde caza/negro/naranja a.v.

## S8625



- Chaqueta Workshell combinada tricolor.
- Cuello alto y cubrecosturas interior.
- Canesús combinados.
- Cierre de cremallera de nylon.
- Solapa protectora interior vuelta en la parte superior cubriendo la cremallera.
- Dos bolsos de pecho y dos laterales interiores con cierre de cremallera de nylon.
- Bocamanga ajustable con velcro.
- Cortes decorativos y cremalleras de cierre invertido.
- Cordón elástico con pieza ajustable en el bajo.

**Tallas: S, M, L, XL, XXL, 3XL**

Tejido: 96% Poliéster 4% Elastano (300 g/m2)



naranja a.v./verde caza    marrón/naranja a.v.

## S8630



- Chaqueta Workshell con canesús y costadillos a contraste.
- Cuello alto y cubrecosturas interior.
- Cierre de cremallera de nylon.
- Solapa protectora interior vuelta en la parte superior cubriendo la cremallera.
- Dos bolsos laterales interiores con cierre de cremallera de nylon.
- Bocamanga ajustable con velcro.
- Cremalleras de cierre invertido.
- Cordón elástico con pieza ajustable en el bajo.

**Tallas: S, M, L, XL, XXL, 3XL**

Tejido: 96% Poliéster 4% Elastano (300 g/m2)





verde caza/marrón

gris/negro

## S8335

- Pantalón recto combinado.
- Dos bolsos de abertura inclinada en los costados, un bolso lateral y dos traseros, todos interiores con cremallera de cierre invertido.
- Refuerzos en las rodillas con tejidos combinados.
- Elástico en los laterales de la cintura y cubrecosturas interior.
- Trabillas de diferentes tamaños. Cierre de corchete metálico y bragueta de cremallera metálica.

**Tallas: S, M, L, XL, XXL, 3XL**

Tejido Principal: 65% Poliéster 35% Algodón (240 g/m2)

Tejido Secundario: 100% Poliéster



verde caza

negro

marrón

## S8330

- Pantalón recto con dos bolsos de abertura inclinada en los costados, un bolso lateral y dos traseros, todos interiores con cremallera de cierre invertido.
- Refuerzos en las rodillas con tejidos combinados.
- Elástico en los laterales de la cintura y cubrecosturas interior.
- Trabillas de diferentes tamaños.
- Cierre de corchete metálico y bragueta de cremallera metálica.

**Tallas: S, M, L, XL, XXL, 3XL**

Tejido Principal: 65% Poliéster 35% Algodón (240 g/m2)

Tejido Secundario: 100% Poliéster





- ▶ Chaqueta S8225
- ▶ Pantalón S8320
- ▶ Bota P3008



gris/negro/naranja a.v.

verde caza/negro/naranja a.v.



## S8225



Costuras  
termoselladas

- Chaqueta impermeable combinada tricolor.
- Cuello alto y capucha desmontable con cordón elástico y pieza ajustable.
- Cubrecosturas en el interior del cuello.
- Cierre de cremallera de nylon.
- Solapa protectora interior.
- Dos bolsos laterales interiores con cierre de cremallera de nylon.
- Puño con elástico y ajuste de velcro.
- Cortes decorativos y cremalleras de cierre invertido.
- Cordón elástico con pieza ajustable en el bajo.
- Forrada.

**Tallas: S, M, L, XL, XXL, 3XL**

Tejido Exterior: 100% Poliéster (130 g/m<sup>2</sup>)

Tejido Interior: 100% Poliéster (65 g/m<sup>2</sup>)



gris/negro

verde oliva/verde bosque

verde caza/negro



## S8320



Costuras  
termoselladas

- Pantalón impermeable combinado.
- Dos bolsos de abertura inclinada en los costados y dos bolsos laterales, todos interiores con cremallera de cierre invertido.
- Cortes decorativos en rodillas.
- Bajos ajustables con velcro.
- Elástico en los laterales de la cintura y cubrecosturas interior. Trabillas.
- Cierre de corchete metálico y bragueta de cremallera.
- Forrado.

**Tallas: S, M, L, XL, XXL, 3XL**

Tejido Exterior: 100% Poliéster (130 g/m<sup>2</sup>)

Tejido Interior: 100% Poliéster (65 g/m<sup>2</sup>)

camuflaje bosque verde/naranja a.v.



camuflaje bosque verde/verde caza

camuflaje bosque verde/marrón



## S8665



Tejido de camuflaje

- Chaqueta Workshell estampada con motivos vegetales, con canesús y costadillos a contraste.
- Cuello alto y cubrecosturas interior.
- Cierre de cremallera de nylon.
- Solapa protectora interior vuelta en la parte superior cubriendo la cremallera.
- Dos bolsos laterales interiores con cierre de cremallera de nylon.
- Bocamanga ajustable con velcro.
- Cremalleras de cierre invertido.
- Cordón elástico con pieza ajustable en el bajo.

**Tallas: S, M, L, XL, XXL, 3XL**

Tejido Principal: 100% Poliéster (310 g/m<sup>2</sup>)

Tejido Secundario: 96% Poliéster 4% Elastano (300 g/m<sup>2</sup>)



camuflaje bosque verde

camuflaje bosque marrón



## S8660



Tejido de camuflaje

- Chaqueta Workshell de cuello alto estampada con motivos vegetales.
- Cubrecosturas en el interior del cuello.
- Cierre de cremallera de nylon.
- Solapa protectora interior vuelta en la parte superior cubriendo la cremallera.
- Dos bolsos de pecho y dos laterales interiores con cierre de cremallera de nylon.
- Bocamanga con bies elástico.
- Cremalleras de cierre invertido.
- Cordón elástico con pieza ajustable en el bajo.

**Tallas: S, M, L, XL, XXL, 3XL**

Tejido Principal: 100% Poliéster (310g/m<sup>2</sup>)

Tejido Secundario: 96% Poliéster 4% Elastano (300 g/m<sup>2</sup>)





camuflaje bosque verde/naranja a.v.

**S8360**

Tejido de camuflaje

- Pantalón Workshell estampado con motivos vegetales, con cinturilla a contraste.
- Dos bolsos de abertura inclinada en los costados y un bolso lateral, todos interiores con cremallera de cierre invertido. Dos bolsos traseros con cremallera.
- Pinzas en rodillas.
- Elástico en los laterales de la cintura y cubrecosturas interior.
- Trabillas.
- Cierre de corchete metálico y bragueta de cremallera.

**Tallas: S, M, L, XL, XXL, 3XL**Tejido Principal: 100% Poliéster (310 g/m<sup>2</sup>)Tejido Secundario: 96% Poliéster 4% Elastano (300 g/m<sup>2</sup>)

camuflaje bosque verde/marrón



camuflaje bosque verde/verde caza

**S8365**

Tejido de camuflaje

- Pantalón Workshell combinado con motivos vegetales.
- Dos bolsos de abertura inclinada en los costados y un bolso lateral, todos interiores con cremallera de cierre invertido. Dos bolsos traseros con cremallera.
- Cortes decorativos en rodillas.
- Elástico en los laterales de la cintura y cubrecosturas interior.
- Trabillas.
- Cierre de corchete metálico y bragueta de cremallera.

**Tallas: S, M, L, XL, XXL, 3XL**Tejido Principal: 100% Poliéster (310 g/m<sup>2</sup>)Tejido Secundario: 96% Poliéster 4% Elastano (300 g/m<sup>2</sup>)



## S8530

- Chaleco impermeable tipo safari en tejido Oxford combinado con Ripstop anti espinos.
- Escote a pico, canesús y cierre de cremallera de nylon.
- Dos bolsos de pecho solapados con cierre de cremallera de nylon. Dos accesos interiores de gran capacidad en los costados. Dos bolsos laterales con fuelle y cartera de velcro.
- Un bolso de gran capacidad con doble acceso y cierre de velcro en la espalda.
- Ribeteado con bias.
- Tejido antidesgarros de alta resistencia.
- Forro interior de rejilla.

**Tallas: S, M, L, XL, XXL, 3XL**

Tejido Principal: 50% Poliéster 50% Rayón (145 g/m2)

Tejido Secundario: 100% Poliéster (150 g/m2)



verde/marrón



verde/marrón



Costuras  
termoselladas

## S8310

- Pantalón impermeable en tejido Oxford combinado con tejido Ripstop anti espinos.
- Dos bolsos de abertura redonda en los costados, un bolso lateral de carga con fuelle central y cartera de corchete oculto. Dos bolsos traseros interiores con cierre de cremallera.
- Pinzas en rodillas.
- Elástico en los laterales de la cintura y cubrecosturas interior. Trabillas.
- Cierre de corchete metálico y bragueta de cremallera.
- Forrado.

**Tallas: S, M, L, XL, XXL, 3XL**

Tejido Principal: 50% Poliéster 50% Rayón (145 g/m2)

Tejido Secundario: 100% Poliéster (150 g/m2)

Tejido Interior: 100% Poliéster (65 g/m2)



▶ Chaleco S8530

▶ Polar S4001



verde caza/marrón



PRODUCTO EN  
LIQUIDACIÓN  
CONSULTAR STOCKS



Costuras  
termoselladas

## S8230

- Parka impermeable acolchada y combinada.
- Cuello alto y capucha interior ajustable con cordón.
- Cierre de cremallera oculta por doble solapa y cierre de corchetes.
- Dos bolsos de pecho solapados con cierre de cremallera.
- Dos bolsos laterales con fuelle central y cartera de corchete oculto.
- Un bolso de pecho de plastón con cierre de velcro en el interior.
- Canesú en espalda y pieza en hombros combinados.
- Puño con elástico y ajuste de velcro.
- Cordón elástico con pieza ajustable en bajo.

**Tallas: L, XL, XXL, 3XL**

Tejido Exterior: 100% Poliéster (150 g/m<sup>2</sup>)

Tejido Interior (Acolchado+Forro): 100% Poliéster (280 g/m<sup>2</sup>)



marrón

verde caza



Costuras  
termoselladas

## S8300

- Pantalón impermeable.
- Dos bolsos de abertura redonda en los costados, un bolso lateral de carga con fuelle central y cartera de corchete oculto. Dos bolsos traseros interiores con cierre de cremallera.
- Pinzas en rodillas.
- Elástico en los laterales de la cintura y cubrecosturas interior. Trabillas.
- Cierre de corchete metálico y bragueta de cremallera. Forrado.

**Tallas: S, M, L, XL, XXL, 3XL**

Tejido Exterior: 100% Poliéster (150 g/m<sup>2</sup>)

Tejido Interior: 100% Poliéster (65 g/m<sup>2</sup>)





negro

verde caza

gris topo



marrón

## S6620

- Camiseta clásica de manga corta en algodón con estampado en pecho y espalda.
- Cuello redondo en punto canalé.
- Cubrecosturas en el interior del cuello.

Tallas: M, L, XL, XXL

Tejido: 100% Algodón (165 g/m2)



NUEVO MODELO



Gorra WFA986

Camiseta S6620

Mochila WFA420



Tejido de  
camuflaje

## WFA420

- Mochila estampada combinada, con capacidad de 23l.
- Un compartimento de gran capacidad con cierre de cremallera de doble tirador.
- Un bolsillo central y otro en su interior de rejilla, ambos con cierre de cremallera.
- Dos compartimentos laterales de rejilla.
- Tira frontal compartimentada para colgar objetos.
- Asa en la parte superior.
- Tirantes anatómicos y acolchados con argollas portaobjetos.
- Espalda acolchada.

**Talla: única**

Composición: 100% Poliéster



NUEVO MODELO



camuflaje bosque verde/naranja flúor

camuflaje bosque verde/verde caza



Tejido de  
camuflaje

## WFA986

- Gorra estampada y combinada con rejilla.
- Ajuste trasero de plástico.

**Talla: única**

Composición: 100% Poliéster



NUEVO MODELO



camuflaje bosque verde/verde caza

## WFA022

- Pack de tres pares de calcetines con elástico anatómico en la parte alta del calcetín.
- Pernerá de 30 cm. aprox.

**Talla: M (38/41)**

Composición: Acrílico/Poliéster



PRODUCTO EN  
LIQUIDACIÓN  
CONSULTAR STOCKS

verde caza/naranja a.v.





verde botella

marino



Tejido exterior  
OXFORD

## SI130

Parka con forro polar interior desmontable mediante cremalleras y corchetes.

• **Exterior:** Parka en tejido Oxford de cuello alto revestido en polar con pieza ajustable con corchete.

-Capucha interior ajustable con cordón.

-Cierre de cremallera de doble tirador y corchetes ocultos por solapa postiza.

-Dos bolsos de pecho y dos bolsos laterales de fuelle, uno de ellos doble, todos con cartera de velcro. Bolsillos auxiliares superpuestos. Dos bolsos de pecho de plastón con cierre de velcro y bolsillo auxiliar en el interior.

-Canesú en la espalda y remate con vivo reflectante que continúa en la manga.

-Bocamanga ajustable con velcro. Elástico en los laterales de la cintura y una cinta reflectante en la espalda.

• **Interior:** Chaqueta polar de cuello alto y cierre de cremallera.

-Dos bolsos laterales con cierre de cremallera.

-Bocamanga con elástico.

-Cordón elástico con pieza ajustable en bajo.

**Tallas: S, M, L, XL, XXL**

Tejido Parka: 100% Poliéster (210 g/m2)

Tejido Polar: 100% Poliéster (270 g/m2)



gris/granate

marino/azafata



Tejido exterior  
OXFORD

## WF1858

• Parka acolchada combinada y con vivos reflectantes.

• Cuello alto y capucha interior ajustable con cordón.

• Canesús con vivos a contraste que continúan en la manga.

• Cierre de cremallera de doble tirador oculta por solapa postiza con velcro.

• Dos bolsos de pecho y dos bolsos laterales, todos de fuelle con cartera de velcro. Un bolso de pecho de plastón con cierre de velcro en el interior.

• Puño ajustable con velcro.

• Cordón elástico interior con pieza ajustable en cintura.

**Tallas: S, M, L, XL, XXL**

Tejido Exterior: 100% Poliéster (180 g/m2)

Tejido Interior (Acolchado+Forro): 100% Poliéster (250 g/m2)





gris

azafata

negro

## S1150

- Parka impermeable acolchada con vivos y pespuntos a contraste.
- Cuello alto revestido de polar y capucha desmontable con cordón elástico y pieza ajustable.
- Canesú en espalda y pieza en hombros rematados con vivo.
- Cierre de cremallera oculta por solapa postiza con corchetes y velcro.
- Solapa protectora interior vuelta en la parte superior cubriendo la cremallera.
- Un bolso de pecho interior con cierre de cremallera y otro de plastón con fuelle central y cartera de velcro. Dos bolsos laterales interiores con cierre de cremallera. Un bolsillo en la manga con cartera y velcro.
- Puño con elástico y ajuste de velcro.
- Cordón elástico con pieza ajustable en la cintura.

**Tallas: S, M, L, XL, XXL**

Tejido Exterior: 100% Poliéster (130 g/m<sup>2</sup>)

Tejido Interior (Acolchado+Forro): 100% Poliéster (210 g/m<sup>2</sup>)



gris oscuro/negro



Tejido exterior  
RIPSTOP

## WF1058

- Cazadora acolchada combinada en tejido ripstop de alta resistencia.
- Cuello alto y capucha interior con cordón elástico y piezas ajustables.
- Cierre de cremallera oculta por solapa postiza con velcro.
- Dos bolsos de pecho de plastón con cartera de velcro y detalles reflectantes, y un bolsillo auxiliar con cremallera. Dos bolsos laterales solapados con cierre de cremallera. Un bolso de pecho de plastón con cierre de velcro en el interior.
- Canesú con remate de vivo reflectante en pecho y espalda que continúa en el delantero de la manga.
- Puño con elástico y ajuste de velcro.
- Elástico en la cintura.

**Tallas: S, M, L, XL, XXL**

Tejido Exterior: 100% Poliéster (240 g/m<sup>2</sup>)

Tejido Interior (Acolchado+Forro): 100% Poliéster (210 g/m<sup>2</sup>)





verde botella

marino

Tejido exterior  
OXFORD

## S1000

- Parka impermeable acolchada en tejido Oxford con cuello alto y capucha interior ajustable con cordón.
- Canesús y cierre de cremallera de doble tirador oculta por solapa postiza con corchetes.
- Un bolso de pecho interior con cierre de cremallera y otro de fuelle con cartera de corchetes. Dos bolsos laterales de plastón con cartera de corchetes. Un bolso de pecho de plastón con cierre de velcro en el interior.
- Un bolsillo compartimentado en cada manga y puño elástico interior.
- Cintura elástica en la espalda.

**Tallas: S, M, L, XL, XXL**

Tejido Exterior: 100% Poliéster (190 g/m<sup>2</sup>)

Tejido Interior (Acolchado+Forro): 100% Poliéster (250 g/m<sup>2</sup>)



marino

Tejido exterior  
OXFORD

## S1050

- Piloto acolchada en tejido Oxford.
- Cuello camisero revestido en pana y cierre de cremallera oculta por solapa postiza con corchetes.
- Dos bolsos interiores con cartera en los costados. Dos bolsos laterales de ojal. Un bolso de pecho de plastón con cierre de velcro en el interior. Un bolsillo en la manga compartimentado.
- Galonera con corchete y refuerzo con respunte a zigzag en los hombros.
- Pliegues y cortes decorativos en la espalda.
- Puños y cintura elásticos en punto canalé.

**Tallas: S, M, L, XL, XXL**

Tejido Exterior: 100% Poliéster (190 g/m<sup>2</sup>)

Tejido Interior (Acolchado+Forro): 100% Poliéster (250 g/m<sup>2</sup>)







Tejido tafeta



Tejido impermeable



marino



verde oscuro

## S2000

Traje de agua impermeable.

- **Parte superior:** Impermeable de manga ranglan con cierre de cremallera.
  - Cuello alto con capucha interior ajustable con cordón.
  - Dos bolsos laterales solapados.
  - Puño elástico en el interior de la manga.
  - Bajo ajustable con cordón.
  - Canesú abierto en espalda con rejilla interior para regular la transpiración.
- **Parte inferior:** Pantalón impermeable con cintura elástica.
  - Aberturas laterales de acceso al interior.
  - Bajo ajustable con corchetes.

**Tallas: M, L, XL, XXL, 3XL**

Tejido: 100% Poliéster (190 g/m<sup>2</sup>)



marino

verde oscuro



marino

verde oscuro

## S2005

- Poncho impermeable de cuerpo entero.
- Capucha ajustable con cordón.
- Cuello con tapeta de dos corchetes.
- Aberturas laterales con cierre de corchetes.

**Talla: única**

Tejido: 100% Poliéster (190 g/m<sup>2</sup>)



Tejido tafeta



Tejido impermeable

## S2014

- Pantalón impermeable con cintura elástica.
- Aberturas laterales de acceso al interior.
- Bajo ajustable con corchetes.

**Tallas: M, L, XL, XXL**

Tejido: 100% Poliéster (190 g/m<sup>2</sup>)



Tejido tafeta



Tejido impermeable



negro

rosa flúor

turquesa



## S7520



Para mujer

- Camiseta sin mangas.
- Cuello redondo.
- Ribeteada con bias a contraste.
- Detalles reflectantes.
- Elástica y confortable.
- Diseño estilizado y adaptable a la forma del cuerpo.
- Ideal para practicar deporte.

Tallas: S, M, L, XL

Tejido: 87% Poliéster 13% Elastano (145 g/m2)



negro

rosa flúor

turquesa



## S7525



Para mujer

- Camiseta de manga ranglan corta.
- Cuello a pico y cubrecosturas en el interior.
- Costuras planas que evitan los roces.
- Detalles reflectantes.
- Elástica y confortable.
- Diseño estilizado y adaptable a la forma del cuerpo.
- Ideal para practicar deporte.

Tallas: S, M, L, XL

Tejido: 87% Poliéster 13% Elastano (145 g/m2)



negro



Modelo unisex

## C3619

- Chaleco unisex cuello alto y cierre de cremallera.
- Detalles reflectantes.
- Un bolso en la espalda de plastón.
- Ribeteado con bias elástico.
- Trabilla para boligrafo en un costado.
- Costados de tejido elástico y confortable para ganar amplitud de movimientos.

Tallas: S, M, L, XL, XXL

Tejido: 100% Poliéster (65 g/m2)





negro/rosa flúor

negro/turquesa



Para mujer

## S7555

- Sudadera de cuello mao.
- Cierre de media cremallera de nylon de cierre invertido.
- Cubrecosturas en el interior del cuello.
- Costuras planas combinadas que evitan los roces.
- Diseño estilizado y adaptable a la forma del cuerpo.
- Ideal para practicar deporte.

**Tallas: S, M, L, XL**

Tejido: 90% Poliéster 10% Elastano (250 g/m2)



negro/rosa flúor

negro/turquesa



Para mujer

## S7551

- Sudadera combinada de cuello alto y cremallera de nylon de cierre invertido.
- Cubrecosturas en el interior del cuello y solapa protectora interior vuelta en la parte superior, cubriendo la cremallera.
- Dos bolsos interiores con cierre de cremallera.
- Manga con puño elástico y abertura para pulgar.
- Costuras planas que evitan los roces.
- Diseño estilizado y adaptable a la forma del cuerpo.
- Ideal para practicar deporte.

**Tallas: S, M, L, XL**

Tejido: 90% Poliéster 10% Elastano (250 g/m2)



negro/turquesa

negro/rosa flúor



Para mujer

## S7501

- Mallas tobilleras de cintura alta reforzada de interior combinado.
- Un bolsillo trasero interior con cremallera de cierre invertido.
- Costuras planas que evitan los roces.
- Elásticas y confortables, su diseño se adapta a la forma del cuerpo.
- Ideales para practicar deporte.

**Tallas: S, M, L, XL, XXL**

Tejido: 90% Poliéster 10% Elastano (250 g/m2)



negro/turquesa

negro/rosa flúor



Para mujer

## S7502

- Mallas de corte pirata y cintura alta reforzada de interior combinado.
- Un bolsillo trasero interior con cremallera de cierre invertido.
- Costuras planas que evitan los roces.
- Elásticas y confortables, su diseño se adapta a la forma del cuerpo.
- Ideales para practicar deporte.

**Tallas: S, M**

Tejido: 90% Poliéster 10% Elastano (250 g/m2)



**PRODUCTO EN  
LIQUIDACIÓN  
CONSULTAR STOCKS**



Desde su origen en los años 80, Roc Neige ha sido sinónimo de estilo y rendimiento en prendas de montaña y aventura. Ahora, tras 40 años de legado, seguimos manteniendo nuestra esencia, pero evolucionando para adaptarnos a los tiempos actuales.

Nuestra icónica colección de plumíferos regresa con un toque moderno, manteniendo el diseño distintivo y la calidad que nos han definido.

Prepárate para conquistar las cumbres con estilo. Nuestras nuevas colecciones cápsula están diseñadas para los amantes de la vida al aire libre. Combina funcionalidad y estilo urbano en tus aventuras, sin sacrificar la comodidad. Nuevas prestaciones te llevarán de la montaña a la ciudad sin problemas. Cada prenda Roc Neige es única y exclusiva. Nuestro compromiso con el diseño, la calidad y la sostenibilidad se refleja en cada detalle. Apostamos por:

- **Materiales de Calidad:** Garantizamos la durabilidad de nuestras prendas, fomentando el consumo responsable.
- **Sostenibilidad:** Utilizamos materiales orgánicos y reciclados para proteger nuestro planeta y reducir nuestra huella ecológica.
- **Exclusividad:** Nuestras producciones de pequeña tirada aseguran que te sientas especial con cada prenda.
- **Ética de Producción:** Trabajamos con fabricantes comprometidos con el bienestar de las personas y el cuidado del entorno.

Roc Neige es más que moda; es un compromiso con la sostenibilidad y el respeto por la naturaleza. Con cada prenda, contribuimos a la causa de un mundo más equitativo y sostenible. Descubre una amplia gama de prendas de invierno, desde plumíferos icónicos hasta prendas de rendimiento de alta calidad que te mantendrán cómodo y elegante en todas tus aventuras.





# ROC · NEIGE 05





gris



amarillo oscuro

## SYLÔW / 12103103

- Parka SYLÔW combinada, de pluma reciclada 80:20 que asegura la regulación del calor corporal.
- Realizada en tejido antidesgarro Ripstop reciclado.
- Cuello con capucha en el interior y elástico ajustable.
- Tratamiento de repelencia al agua y cremalleras impermeables.
- Cierre de cremallera con doble tirador y protector de barbilla.
- Vista completa cubre cremallera en el interior.
- Dos bolsos laterales interiores con cremallera ocultos por solapa.
- Bajo con elástico ajustable.
- Puños ajustables con botones a presión.
- Cuenta en su interior con tirantes elásticos para que puedas quitarla sin necesidad de quitarte tu mochila.
- Logos estampados en pecho y cuello. Detalles estampados en el interior.
- Poder calorífico: 550+

*Ayuda a favorecer un entorno más sostenible cuidando el medio ambiente y las prácticas de producción textiles, así como a garantizar su durabilidad y resistencia, protegiéndote, además, de la lluvia ligera.*

*Cómoda, versátil e insignia de la más clásica versión del plumas Roc-Neige.*

**Tallas: S, M, L, XL, XXL**

Tejido Exterior: 100% Nylon reciclado  
 Relleno: 100% Pluma de pato reciclada  
 Tejido Interior (Forro): 100% Poliéster  
 Peso Prenda: 450g aprox.



Repele el agua



Reciclado



Relleno de plumón



PRODUCTO EN LIQUIDACIÓN  
 CONSULTAR STOCKS



gris



amarillo oscuro

## SÄLW / 12103203

- Parka SÄLW combinada de mujer con pluma reciclada 80:20 que asegura la regulación del calor corporal.
- Realizada en tejido antidesgarro Ripstop reciclado.
- Cuello con capucha en el interior y elástico ajustable.
- Tratamiento de repelencia al agua y cremalleras impermeables.
- Cierre de cremallera con doble tirador y protector de barbilla.
- Vista completa cubre cremallera en el interior.
- Dos bolsos laterales interiores con cremallera ocultos por solapa.
- Bajo con elástico ajustable.
- Puños ajustables con botones a presión.
- Cuenta en su interior con tirantes elásticos para que puedas quitarla sin necesidad de quitarte tu mochila.
- Logos estampados en pecho y cuello. Detalles estampados en el interior.
- Poder calorífico: 550+

*Ayuda a favorecer un entorno más sostenible cuidando el medio ambiente y las prácticas de producción textiles, así como a garantizar su durabilidad y resistencia, protegiéndote, además, de la lluvia ligera.*

*Cómoda, versátil e insignia de la más clásica versión del plumas Roc-Neige.*

**Tallas: XS, S, M, L**

Tejido Exterior: 100% Nylon reciclado  
 Relleno: 100% Pluma de pato reciclada  
 Tejido Interior (Forro): 100% Poliéster  
 Peso Prenda: 450g aprox.



Repele el agua



Reciclado



Relleno de plumón



Para mujer

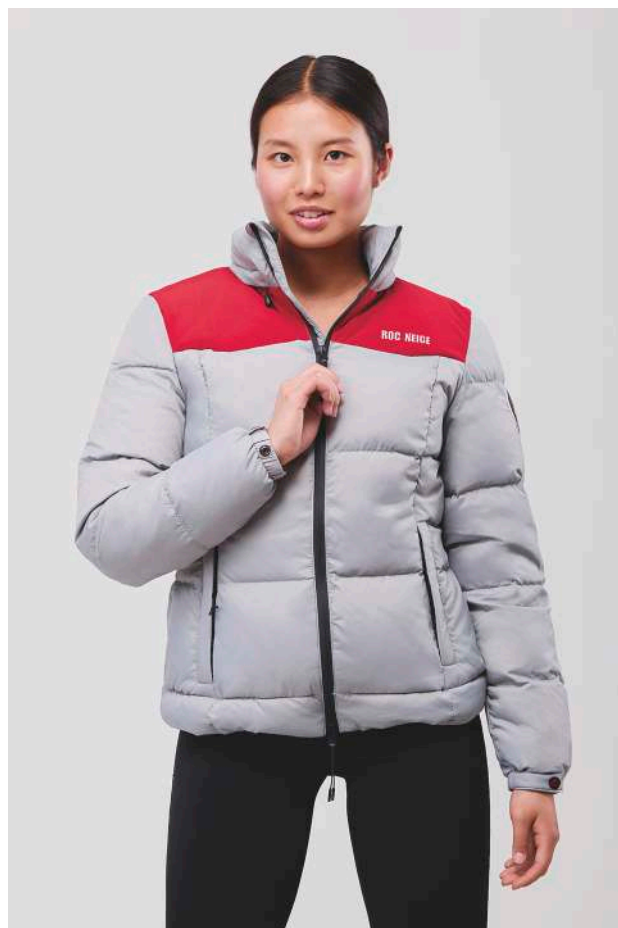



antracita



amarillo oscuro



Repele el agua



Reciclado



Relleno de plumón

## SÜOL / 12104101

- Chaleco SÜOL combinado, relleno de pluma 80:20 que asegura la regulación del calor corporal.
- Realizado en tejido antidesgarro Ripstop reciclado.
- Cuello con capucha en el interior y elástico ajustable.
- Tratamiento de repelencia al agua y cremalleras impermeables.
- Cierre de cremallera con doble tirador y protector de barbilla.
- Vista completa cubre cremallera en el interior.
- Dos bolsos laterales interiores con cremallera ocultos por solapa.
- Bajo con elástico ajustable.
- Axilas con un gran elástico en su interior para mayor confort.
- Logo estampado en cuello. Detalles estampados en el interior.
- Poder calorífico: 550+

*Ayuda a favorecer un entorno más sostenible cuidando el medio ambiente y las prácticas de producción textiles, así como a garantizar su durabilidad y resistencia, protegiéndote, además, de la lluvia ligera.*

*Cómodo, versátil e insignia de la más clásica versión del plumas Roc-Neige.*

**Tallas: S, M, L, XL, XXL**

Tejido Exterior: 100% Nylon reciclado

Relleno: 100% Pluma de pato reciclada

Tejido Interior (Forro): 100% Poliéster

Peso Prenda: 200g aprox.



rojo



gris



amarillo

## RÄCK / 12103104



Repele el agua



Reciclado

- Chaqueta RÄCK combinada con el canesú a contraste y tejido exterior reciclado.
- Tratamiento de repelencia al agua y cremalleras impermeables.
- Cierre de cremallera y protector de barbilla.
- Vista completa cubre cremallera en el interior.
- Dos bolsos laterales interiores con cremallera. Un bolso de plástón con cierre de cremallera en el interior.
- Ribeteado con bias elástico.
- Logotipo estampado en pecho y cuello. Detalles estampados en el interior.

*La versión actualizada y más sostenible del clásico plumífero Roc-Neige.*

*Duradera y resistente, será tu prenda todoterreno tanto en montaña como en tus salidas más urbanas.*

**Tallas: S, M, L, XL, XXL**

Tejido Exterior: 100% Poliéster reciclado

Relleno: 100% Poliéster

Tejido Interior (Forro): 100% Poliéster

Peso Prenda: 375g aprox.



PRODUCTO EN LIQUIDACIÓN  
CONSULTAR STOCKS



rojo

gris

amarillo

## RUF / 12104102

- Chaleco RUF combinado con el canesú a contraste y tejido exterior reciclado.
- Tratamiento de repelencia al agua y cremalleras impermeables.
- Cierre de cremallera y protector de barbilla.
- Vista completa cubre cremallera en el interior.
- Dos bolsos laterales interiores con cremallera. Un bolso de plastón con cierre de cremallera en el interior.
- Ribeteado con bias elástico.
- Logotipo estampado en pecho y cuello. Detalles estampados en el interior.

La versión actualizada y más sostenible del clásico plumífero Roc·Neige.

Duradero y resistente, será tu prenda todoterreno tanto en montaña como en tus salidas más urbanas.

**Tallas: S, M, L, XL, XXL**

Tejido Exterior: 100% Poliéster reciclado

Relleno: 100% Poliéster

Tejido Interior (Forro): 100% Poliéster

Peso Prenda: 225g aprox.



Repele el agua



Reciclado



amarillo

antracita

granate

## LEXE / 12103204

- Chaqueta de mujer LEXE, con pluma 90:10 que asegura la regulación del calor corporal.
- Te acompañará allá donde vayas protegiéndote, además, de la lluvia ligera.
- Tejido antidesgarro Ripstop de nylon 100% Reciclado.
- Tratamiento de repelencia al agua y cremalleras impermeables.
- Dos bolsos laterales interiores con cremallera.
- Ribeteado con bias elástico.
- Ligero y plegable en su bolsillo interior.
- Logo estampado en pecho y cuello. Detalles estampados en el interior.
- Poder calorífico: 550+

Realizada en nylon reciclado, ayuda a favorecer un entorno más sostenible cuidando el medio ambiente y las prácticas de producción textiles.

**Tallas: XS, S, M, L**

Tejido Exterior: 100% Nylon reciclado

Relleno: 100% Pluma de pato

Tejido Interior (Forro): 100% Nylon

Peso Prenda: 300g aprox.



Repele el agua



Reciclado



Relleno de plumón



Para mujer







amarillo granate kaki marino antracita negro



Repele el agua



Reciclado



Relleno de plumón

## LEXU / 12103106

- Chaqueta LEXU de pluma 90:10 que asegura la regulación del calor corporal.
- Te acompañará allá donde vayas protegiéndote, además, de la lluvia ligera.
- Tejido antidesgarro Ripstop de nylon 100% Reciclado.
- Tratamiento de repelencia al agua y cremalleras impermeables.
- Dos bolsos laterales interiores con cremallera.
- Ribeteado con bies elástico.
- Ligero y plegable en su bolsillo interior.
- Logo estampado en pecho y cuello. Detalles estampados en el interior.
- Poder calorífico: 550+

*Realizada en nylon reciclado, ayuda a favorecer un entorno más sostenible cuidando el medio ambiente y las prácticas de producción textiles.*

**Tallas: S, M, L, XL, XXL**

Tejido Exterior: 100% Nylon reciclado

Relleno: 100% Pluma de pato

Tejido Interior (Forro): 100% Nylon

Peso Prenda: 300g aprox.



amarillo antracita granate kaki



Repele el agua



Reciclado



Relleno de plumón

## LEX / 12104104

- Chaleco LEX con pluma 90:10 que asegura la regulación del calor corporal.
- Te acompañará allá donde vayas protegiéndote, además, de la lluvia ligera.
- Tejido antidesgarro Ripstop de nylon 100% Reciclado.
- Tratamiento de repelencia al agua y cremalleras impermeables.
- Dos bolsos laterales interiores con cremallera.
- Ribeteado con bies elástico.
- Ligero y plegable en su bolsillo interior.
- Logo estampado en pecho y cuello. Detalles estampados en el interior.
- Poder calorífico: 550+

*Realizada en nylon reciclado, ayuda a favorecer un entorno más sostenible cuidando el medio ambiente y las prácticas de producción textiles.*

**Tallas: S, M, L, XL, XXL**

Tejido Exterior: 100% Nylon reciclado

Relleno: 100% Pluma de pato

Tejido Interior (Forro): 100% Nylon

Peso Prenda: 180g aprox.



granate perla amarillo oscuro marino negro verde hierba

## RËIF / 12103101

- Chaqueta RËIF acolchada con un patrón de costuras que potencian la imagen del canesú característico de la marca.
- Capucha y cuello alto.
- Suave tejido exterior 100% nylon.
- Tratamiento de repelencia al agua y cremalleras impermeables.
- Dos bolsos laterales interiores con cremallera.
- Ribeteado con bies elástico.
- Logotipos estampados en pecho y espalda y detalles de estampados en el interior.
- Poder calorífico: 300+

*Relleno sostenible procedente del reciclado de botellas de agua con el certificado Repreve®.*

**Tallas: S, M, L, XL, XXL**

Tejido Exterior: 100% Nylon

Relleno: 100% Poliéster reciclado

Tejido Interior (Forro): 100% Nylon

Peso Prenda: 325g aprox.



Repele el agua



Relleno de Repreve



PRODUCTO EN LIQUIDACIÓN  
CONSULTAR STOCKS



granate perla amarillo oscuro marino negro verde hierba

## RËFAR / 12103201

- Chaqueta RËFAR de mujer acolchada con un patrón de costuras que potencian la imagen del canesú característico de la marca.
- Capucha y cuello alto.
- Suave tejido exterior 100% nylon.
- Tratamiento de repelencia al agua y cremalleras impermeables.
- Dos bolsos laterales interiores con cremallera.
- Ribeteado con bies elástico.
- Logotipos estampados en pecho y espalda y detalles de estampados en el interior.
- Poder calorífico: 300+

*Relleno sostenible procedente del reciclado de botellas de agua con el certificado Repreve®.*

**Tallas: XS, S, M, L**

Tejido Exterior: 100% Nylon

Relleno: 100% Poliéster reciclado

Tejido Interior (Forro): 100% Nylon

Peso Prenda: 325g aprox.



Repele el agua



Relleno de Repreve



Para mujer



PRODUCTO EN LIQUIDACIÓN  
CONSULTAR STOCKS





negro

kaki



Repele el agua

**PRODUCTO EN  
LIQUIDACIÓN  
CONSULTAR STOCKS**

## WÁLD / 12103105

- Chaqueta WÁLD acolchada sellada de capucha y cuello alto con un original patrón de sellado que aporta estilo al confort de su corte.
- Costuras selladas.
- Tratamiento de repelencia al agua y cremalleras impermeables.
- Cierre de cremallera y protector de barbilla.
- Vista completa cubre cremallera en el interior.
- Dos bolsos laterales interiores con cremallera. Un bolso de plastón con cierre de cremallera en el interior.
- Manga con puño elástico y abertura para pulgar. Ribeteado con bias elástico.
- Logotipos estampados en pecho y espalda y detalles de estampados en el interior.

**Tallas: L, XL, XXL**

Tejido Exterior: 100% Poliéster

Relleno: 100% Poliéster

Tejido Interior (Forro): 100% Poliéster

Peso Prenda: 650g aprox.



kaki

negro



Repele el agua

**PRODUCTO EN  
LIQUIDACIÓN  
CONSULTAR STOCKS**

## FÖLD / 12104103

- Chaleco FÖLD acolchado sellado de capucha y cuello alto con un original patrón de sellado que aporta estilo al confort de su corte.
- Costuras selladas.
- Tratamiento de repelencia al agua y cremalleras impermeables.
- Cierre de cremallera y protector de barbilla.
- Vista completa cubre cremallera en el interior.
- Dos bolsos laterales interiores con cremallera. Un bolso de plastón con cierre de cremallera en el interior.
- Ribeteado con bias elástico.
- Logotipo estampado en la espalda y detalles de estampados en el interior.

**Tallas: S, M, L, XL, XXL**

Tejido Exterior: 100% Poliéster

Relleno: 100% Poliéster

Tejido Interior (Forro): 100% Poliéster

Peso Prenda: 500g aprox.



amarillo TD

granate TD

antracita TD

## TYER / 12109103

- Sudadera TYER de hombre con capucha y cordón interno para su ajuste.
- Combinada con estampado Tie Dye y corte oblicuo.
- Puños y bajo confeccionados en tejido elástico.
- Detalles de logo bordados en pecho y manga.
- Confeccionada en felpa de rizo en su parte estampada; el interior perchado en su color liso asegura gran confort.

**Tallas: S, M, L, XL, XXL**

Tejido TD: 100% Algodón.

Tejido Liso: 80% Algodón 20% Poliéster

Peso Prenda: 550g aprox.



granate TD

kaki TD

## TÎRA / 12109201

- Sudadera TÎRA de mujer de cuello caja con estampado Tie Dye.
- Puños y bajo confeccionados en tejido elástico.
- Detalles de logo bordados en pecho y manga.
- Confeccionada en felpa de rizo, su textura interior resulta de lo más agradable.

**Tallas: XS, S, M, L**

Tejido: 100% Algodón

Peso Prenda: 400g aprox.



Para mujer





granate

oro trigo

negro



Repele el agua



Reciclado



Membrana Thinsulate 3M

## GILLDUM / 12103102

- Parka GILLDUM acolchada de capucha con finas costuras decorativas.
- Membrana TPU contra la lluvia y cremalleras impermeables.
- Cierre de cremallera y protector de barbilla.
- Vista completa cubre cremallera en el interior.
- Dos bolsos laterales interiores con cremallera. Un bolso con cierre de cremallera en el interior.
- Ribeteado con bies elástico.
- Logo estampado en pecho, manga, espalda e interior.
- Poder calorífico: 550+

*El fuerte tejido exterior, procedente de fibras recicladas, aporta resistencia y durabilidad a la prenda, y su relleno de 3M Thinsulate reciclado no solo colabora con el medioambiente sino que aporta una ligereza y poder calorífico igual o superior al de los rellenos de pluma convencional. Una prenda para resistir el paso del tiempo.*

**Tallas: S, M, L, XL, XXL**

Tejido Exterior: 64% Nylon 36% Nylon reciclado

Relleno: 100% Poliéster

Tejido Interior (Forro): 100% Nylon

Peso Prenda: 750g aprox.



gris verdoso

rojo oscuro

negro



Repele el agua



Reciclado



Membrana Thinsulate 3M



Para mujer

## GILLD / 12103202

- Parka GILLD acolchada de mujer, con capucha y finas costuras decorativas.
- Membrana TPU contra la lluvia y cremalleras impermeables.
- Cierre de cremallera y protector de barbilla.
- Vista completa cubre cremallera en el interior.
- Dos bolsos laterales interiores con cremallera.
- Ribeteado con bies elástico.
- Logo estampado en pecho, manga, espalda e interior.
- Poder calorífico: 550+

*El fuerte tejido exterior, procedente de fibras recicladas, aporta resistencia y durabilidad a la prenda, y su relleno de 3M Thinsulate reciclado no solo colabora con el medioambiente sino que aporta una ligereza y poder calorífico igual o superior al de los rellenos de pluma convencional. Una prenda para resistir el paso del tiempo.*

**Tallas: XS, S, M, L**

Tejido Exterior: 64% Nylon 36% Nylon reciclado

Relleno: 100% Poliéster

Tejido Interior (Forro): 100% Nylon

Peso Prenda: 650g aprox



azulina

gris claro

negro

## RN1010001

- Chaqueta de mujer combinada tricolor.
- Cuello alto con cinta personalizada cubrecosturas en el interior.
- Cierre de cremallera y protector de barbilla.
- Vista completa cubre cremallera en el interior.
- Bajo con elástico ajustable.
- Bies elástico en puños.
- Dos bolsillos laterales y uno en pecho, todos ellos con cierre de cremallera.
- Logos bordados en pecho y espalda.
- Interior polar forrado con rejilla en la parte delantera.
- El revestimiento técnico impide que el agua penetre, a la vez que permite la transpiración.
- Ajuste en bajo y puños para aumentar la protección.

**Tallas: XS, S, M, L, XL, XXL**

Tejido: 96% Poliéster 4% Elastano  
(310 g/m2)



Para mujer



gris claro

coral

rosa fucsia

gris oscuro

## RN1010002

- Chaqueta de mujer combinada tricolor.
- Cuello alto con cinta personalizada cubrecosturas en el interior.
- Cierre de cremallera y protector de barbilla.
- Vista completa cubre cremallera en el interior.
- Bajo con elástico ajustable.
- Puños con cierre ajustable de velcro personalizado y reflectante.
- Dos bolsillos laterales y dos en pecho con cierre de cremallera.
- Un bolsillo en la manga apto para guardar el forfait.
- Logos bordados en pecho, manga y espalda.
- Interior polar forrado con rejilla en la parte delantera.
- El revestimiento técnico impide que el agua penetre, a la vez que permite la transpiración.
- Ajuste en bajo y puños para aumentar la protección.

**Tallas: XS, S, M, L, XL, XXL**

Tejido: 96% Poliéster 4% Elastano  
(310 g/m2)



Para mujer

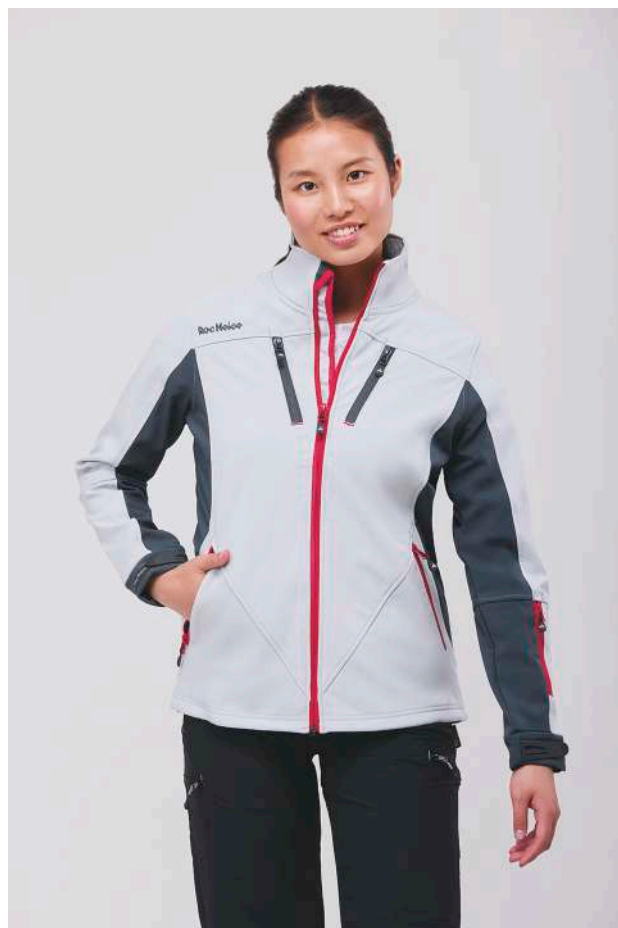



rojo

azulina

negro



Para mujer



## RN1010003

- Chaqueta de mujer combinada tricolor.
- Capucha desmontable con elástico ajustable.
- Cuello alto con cinta personalizada cubrecosturas en el interior.
- Cierre de cremallera y protector de barbilla.
- Vista completa cubre cremallera en el interior.
- Bies elástico en bajo y puños.
- Dos bolsillos laterales con cierre de cremallera.
- Logos reflectantes en la vista interior de la cremallera, el costado y la capucha.
- Interior polar forrado con rejilla en la parte delantera.
- El revestimiento técnico impide que el agua penetre, a la vez que permite la transpiración.
- Ajuste en capucha, bajo y puños para aumentar la protección.

**Tallas: XS, S, M, L, XL, XXL**

Tejido: 96% Poliéster 4% Elastano  
(310 g/m<sup>2</sup>)



turquesa

coral

rosa fucsia



Para mujer



## RN1010004

- Chaqueta de mujer combinada tricolor.
- Capucha desmontable con elástico ajustable.
- Cuello alto con cinta personalizada cubrecosturas en el interior.
- Cierre de cremallera y protector de barbilla.
- Vista completa cubre cremallera en el interior.
- Bies elástico en bajo y puños.
- Dos bolsillos laterales con cierre de cremallera.
- Logos bordados en la vista interior de la cremallera, el costado y la capucha.
- Interior polar forrado con rejilla en la parte delantera.
- El revestimiento técnico impide que el agua penetre, a la vez que permite la transpiración.
- Ajuste en capucha, bajo y puños para aumentar la protección.

**Tallas: XS, S, M, L, XL, XXL**

Tejido: 96% Poliéster 4% Elastano  
(310 g/m<sup>2</sup>)



rojo

turquesa

gris claro

## RN2010001

- Chaqueta combinada tricolor.
- Capucha desmontable con elástico ajustable.
- Cuello alto con cinta personalizada cubrecosturas en el interior.
- Cierre de cremallera y protector de barbilla.
- Vista completa cubre cremallera en el interior.
- Bajo con elástico ajustable.
- Puños con cierre ajustable de velcro personalizado y reflectante.
- Dos bolsillos laterales y uno en pecho con cierre de cremallera.
- Logos bordados en pecho y capucha.
- Interior polar forrado con rejilla en la parte delantera para lograr un acabado más limpio.
- El revestimiento técnico impide que el agua penetre, a la vez que permite la transpiración.
- Ajuste en capucha, bajo y puños para aumentar la protección.

**Tallas: S, M, L, XL, XXL, 3XL**

Tejido: 96% Poliéster 4% Elastano  
(310 g/m2)



gris claro

rojo

azulina

negro

## RN2010002

- Chaqueta lisa con presillas a contraste.
- Cuello alto con cinta personalizada cubrecosturas en el interior.
- Cierre de cremallera y protector de barbilla.
- Vista completa cubre cremallera en el interior.
- Bajo con elástico ajustable.
- Puños con cierre ajustable de velcro personalizado y reflectante.
- Dos bolsillos laterales con cierre de cremallera.
- Logos reflectantes en la vista interior de la cremallera, en manga y espalda.
- Interior polar forrado con rejilla en la parte delantera.
- El revestimiento técnico impide que el agua penetre, a la vez que permite la transpiración.
- Ajuste en bajo y puños para aumentar la protección.

**Tallas: S, M, L, XL, XXL, 3XL**

Tejido: 96% Poliéster 4% Elastano  
(310 g/m2)







rojo

azulina

gris oscuro



## RN2010003

- Chaqueta combinada.
- Capucha desmontable con elástico ajustable.
- Vista completa cubre cremallera en el interior.
- Cuello alto con cinta personalizada cubrecosturas en el interior.
- Cierre de cremallera y protector de barbilla.
- Bajo con elástico ajustable.
- Puños con cierre ajustable de velcro personalizado y reflectante.
- Dos bolsillos laterales con cierre de cremallera.
- Logos bordados en la vista interior de la cremallera, en manga y capucha.
- Interior polar forrado con rejilla en la parte delantera.
- El revestimiento técnico impide que el agua penetre, a la vez que permite la transpiración.
- Ajuste en capucha, bajo y puños para aumentar la protección.

**Tallas: S, M, L, XL, XXL, 3XL**

Tejido: 96% Poliéster 4% Elastano  
(310 g/m2)



rojo

gris claro

negro



## RN2010004

- Chaqueta combinada.
- Cuello alto con cinta personalizada cubrecosturas en el interior.
- Cierre de cremallera y protector de barbilla.
- Vista completa cubre cremallera en el interior.
- Bajo con elástico ajustable.
- Puños con bias elástico.
- Dos bolsillos laterales y dos en pecho con cierre de cremallera.
- Detalles reflectantes en las cremalleras
- Logos reflectantes en pecho y espalda.
- Interior polar forrado con rejilla en la parte delantera.
- El revestimiento técnico impide que el agua penetre, a la vez que permite la transpiración.
- Ajuste en bajo y puños para aumentar la protección.

**Tallas: S, M, L, XL, XXL, 3XL**

Tejido: 96% Poliéster 4% Elastano  
(310 g/m2)



turquesa

azulina

negro

## RN2020001

- Chaleco combinado tricolor.
- Cuello alto con cinta personalizada cubrecosturas en el interior.
- Cierre de cremallera y protector de barbilla.
- Vista completa cubre cremallera en el interior.
- Bajo con elástico ajustable.
- Dos bolsillos laterales con cierre de cremallera.
- Logos bordados en pecho y espalda.
- Interior polar forrado con rejilla en la parte delantera.
- El revestimiento técnico impide que el agua penetre, a la vez que permite la transpiración.

**Tallas: S, M, L, XL, XXL, 3XL**

Tejido: 96% Poliéster 4% Elastano  
(310 g/m2)



azulina

gris claro

rojo

negro

## RN2020002

- Chaleco liso.
- Cuello alto con cinta personalizada cubrecosturas en el interior.
- Cierre de cremallera y protector de barbilla.
- Vista completa cubre cremallera en el interior.
- Bajo con elástico ajustable.
- Dos bolsillos laterales con cierre de cremallera.
- Detalles reflectantes en las cremalleras.
- Logos reflectantes en pecho y espalda.
- Interior polar forrado con rejilla en la parte delantera.
- El revestimiento técnico impide que el agua penetre, a la vez que permite la transpiración.

**Tallas: S, M, L, XL, XXL, 3XL**

Tejido: 96% Poliéster 4% Elastano  
(310 g/m2)





rojo

azulina

rosa fucsia



Para niños



## RN3010001

- Chaqueta infantil lisa.
- Cuello alto con cinta personalizada y cubrecosturas en el interior.
- Cierre de cremallera y protector de barbilla.
- Vista completa cubre cremallera en el interior.
- Bajo con elástico ajustable.
- Puños con cierre ajustable de velcro personalizado y reflectante.
- Dos bolsillos laterales con cierre de cremallera.
- Detalles reflectantes en pecho, espalda y puños.
- Logos reflectantes en pecho y espalda.
- Interior polar forrado con rejilla en la parte delantera.
- El revestimiento técnico impide que el agua penetre, a la vez que permite la transpiración.
- Ajuste en bajo y puños para aumentar la protección.

**Tallas: 6, 8, 10, 12, 14**

Tejido: 96% Poliéster 4% Elastano  
(310 g/m<sup>2</sup>)



gris claro

rojo

rosa fucsia



Para niños



## RN3010002

- Chaqueta infantil combinada tricolor.
- Cuello alto con cinta personalizada y cubrecosturas en el interior.
- Cierre de cremallera y protector de barbilla.
- Vista completa cubre cremallera en el interior.
- Bajo con elástico ajustable.
- Puños con cierre ajustable de velcro personalizado y reflectante.
- Dos bolsillos laterales y uno en pecho, todos ellos con cierre de cremallera. Un bolsillo en la manga con cierre de cremallera, apto para guardar el forfait.
- Detalles reflectantes en el pecho.
- Logos reflectantes en manga y espalda.
- Interior polar forrado con rejilla en la parte delantera.
- El revestimiento técnico impide que el agua penetre, a la vez que permite la transpiración.
- Ajuste en bajo y puños para aumentar la protección.

**Tallas: 6, 8, 10, 12, 14**

Tejido: 96% Poliéster 4% Elastano  
(310 g/m<sup>2</sup>)



# WORKTEAM BÁSICOS

En el mundo de la ropa laboral, la excelencia nunca pasa de moda. Nuestra colección de Básicos es la clave para un vestuario laboral versátil y de calidad. Aquí, fusionamos la tradición con la innovación, ofreciéndote una selección que abarca desde los diseños clásicos atemporales hasta las tendencias más vanguardistas. Todas estas prendas llevan el sello de durabilidad, funcionalidad y calidad que caracteriza a WORKTEAM.

Nuestra línea de Básicos ya ha conquistado a miles de profesionales, y cada año se suma más gente a nuestra comunidad. ¿La razón? La inigualable relación calidad-precio y el alto rendimiento que ofrecen nuestras prendas. Además, esta línea sigue creciendo y diversificándose, ofreciéndote todas las opciones posibles para que encuentres el estilo que mejor se adapte a tu gusto y a tu profesión. Descubre cómo la moda laboral puede ser tan versátil como tu día a día.



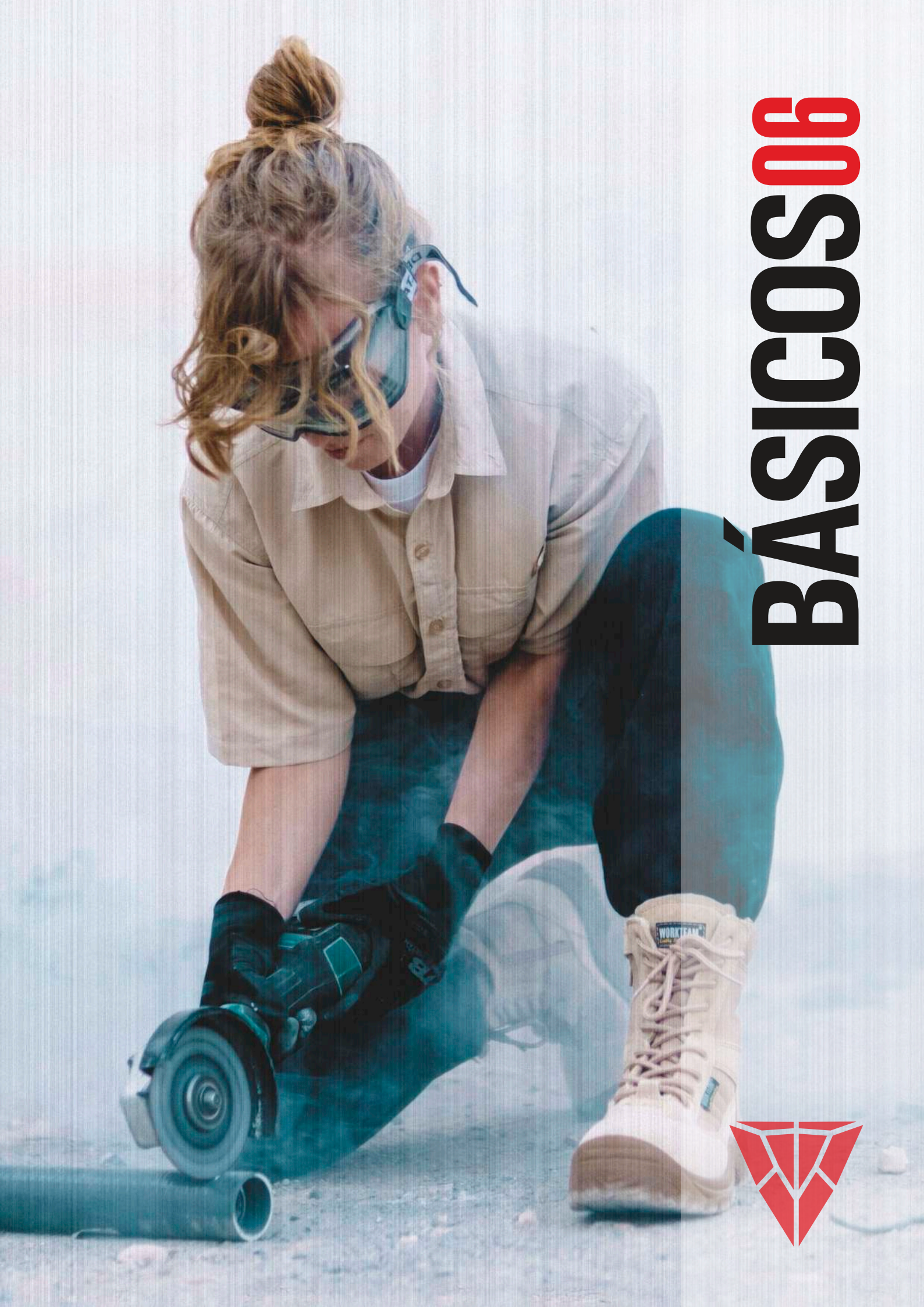

# BÁSICOS06





## S6530

- Polo combinado de manga corta en tejido técnico.
- Cuello clásico con tapeta de tres corchetes.
- Cubre costuras en el interior del cuello, costuras reforzadas y manga ranglán.
- Un bolso de pecho de ojal.
- Vista de bolso, cuello y pieza en el cuello a contraste.
- Deportivo, ligero y transpirable, de secado rápido.
- Cuello en punto canalé.

Tallas: **S, M, L, XL, XXL, 3XL**

Tejido: 100% Poliéster (140 g/m<sup>2</sup>)

**TEJIDO ELÁSTICO**

**TEJIDO MECHANICAL STRETCH**

Se trata de un tejido "elástico por construcción", es decir, la elasticidad viene dada por la disposición de las fibras del tejido.

Al no estar presentes componentes elásticos en su composición, este tipo de tejido es más resistente y duradero, pudiendo soportar temperaturas más altas de lavado, lo cual nos facilita la limpieza de las prendas.



## B4035

- Bermuda de tejido elástico bidireccional por construcción.
- Dos bolsos de abertura inclinada en los costados y un bolso lateral con pliegue inferior y cartera de velcro. Dos bolsos traseros con pliegue inferior, uno con cartera de velcro.
- Trabilla porta martillo. Presillas a contraste.
- Elástico en los laterales de la cintura.
- Trabillas de diferente tamaño.
- Cierre de botón metálico y bragueta de cremallera.

Tallas: **S, M, L, XL, XXL, 3XL**

Tejido: 65% Poliéster 35% Algodón (260 g/m<sup>2</sup>)



negro/gris claro

marino/azulina

## S5530

- Sudadera combinada con capucha.
- Capucha con cordón elástico y pieza ajustable.
- Cubre costuras en el interior del cuello y costuras reforzadas.
- Cierre de cremallera.
- Dos bolsos centrales con accesos laterales y presillas a contraste.
- Capucha y piezas combinadas en hombros y brazos.
- Suave y cálido acabado en el interior.
- Puños y cintura elásticos en punto canalé.

**Tallas: S, M, L, XL, XXL, 3XL**

Tejido: 80% Poliéster 20% Algodón (280 g/m2)



azulina

marino

gris

negro

blanco

verde

rojo

## B4030

- Pantalón de tejido elástico bidireccional por construcción.
- Dos bolsos de apertura inclinada en los costados y un bolso lateral con pliegue inferior y cartera de velcro. Dos bolsos traseros con pliegue inferior, uno con cartera de velcro y un bolso de espátula.
- Trabilla porta martillo. Presillas a contraste.
- Elástico en los laterales de la cintura.
- Trabillas de diferente tamaño.
- Cierre de botón metálico y bragueta de cremallera.

**Tallas: S, M, L, XL, XXL, 3XL**

Tejido: 65% Poliéster 35% Algodón (260 g/m2)



verde/amarillo

verde/rojo

marino/amarillo

marino/rojo

verde

azulina

marino

gris



gris/amarillo

gris/haranja

azulina/rojo

azulina/amarillo



blanco

amarillo

naranja

rojo

beige

## C4502

- Buzo con canesús y carteras combinadas.
- Cuello camisero y cierre de cremallera de nylon de doble tirador oculta por solapa postiza con velcro.
- Dos bolsos de pecho con cremallera de nylon, dos bolsos de abertura inclinada en los costados. Dos bolsos laterales de carga con cartera de velcro. Un bolso trasero de plastón.
- Puño elástico.
- Cinturilla con elástico en la espalda.

**Tallas: 50, 52, 54, 56, 58, 60, 62, 64** (Azulina/Rojo desde la 48)  
Tejido: 65% Poliéster 35% Algodón (200 g/m<sup>2</sup>)

## B2000

- Buzo de estilo italiano.
- Cuello camisero y cierre de cremallera de nylon de doble tirador.
- Manga ranglán con puño elástico.
- Un bolso de pecho de plastón con cremallera de nylon, dos bolsos de abertura inclinada en los costados. Un bolso trasero de plastón y un bolso de espátula.
- Elástico en la espalda.

**Tallas: 50, 52, 54, 56, 58, 60, 62, 64, 66**  
Tejido: 65% Poliéster 35% Algodón (200 g/m<sup>2</sup>)





gris

marino

azulina

## B5200

- Buzo recto de algodón con cuello camisero.
- Cierre de cremallera de metal de doble tirador oculta por solapa postiza con velcro.
- Dos bolsos de pecho de plastón con cartera de velcro, dos bolsos de abertura inclinada en los costados. Un bolso trasero de plastón y un bolso de espátula.
- Puño elástico.
- Elástico en la espalda.

**Tallas: 50, 52, 54, 56, 58, 60, 62, 64** (Azulina hasta la 66)  
Tejido: 100% Algodón (230 g/m<sup>2</sup>)



gris

marino

azulina

## B5300

- Buzo de algodón con canesús.
- Cuello camisero y cierre de cremallera de metal de doble tirador oculta por solapa postiza con velcro.
- Dos bolsos de pecho de plastón con cartera de velcro, dos bolsos de abertura inclinada en los costados. Un bolso trasero de plastón con cartera de velcro y un bolso de espátula doble.
- Puño con elástico. Espalda con pliegues.
- Cinturilla con elástico en la espalda.

**Tallas: 50, 52, 54, 56, 58, 60, 62, 64**  
Tejido: 100% Algodón (310 g/m<sup>2</sup>)



negro

kaki



azafata/marino

gris/granate

beige/negro

## **B2010**

- Buzo de cuello alto y cierre de cremallera de nylon de doble tirador.
- Galonera con velcro en hombros.
- Dos bolsos de pecho de plastón con cremallera. Un bolso en manga de plastón con cremallera y otro sobrepuesto con fuelle y cartera de velcro. Dos bolsos con abertura inclinada en los costados con cremallera. Un bolso lateral de carga con cartera de velcro y otro interior con cremallera. Dos bolsos traseros de plastón con cremallera.
- Bajos ajustables con velcro.
- Puño con elástico.
- Cinturilla con elástico en la espalda.

**Tallas: M, L, XL, XXL**

Tejido: 65% Poliéster 35% Algodón (240 g/m2)

## **C4504**

- Buzo combinado con vivos a contraste.
- Cuello alto y cierre de cremallera de nylon de doble tirador y corchetes ocultos por solapa postiza.
- Dos bolsos de pecho interiores solapados con cremallera de nylon oculta, dos bolsos de plastón de abertura inclinada y vivo en los costados, un bolso lateral de carga con cartera de velcro y vivo a contraste. Un bolso trasero de plastón con vivo.
- Canesú en la espalda con pieza combinada en hombros.
- Remate con doble vivo que continua en la manga.
- Puño con elástico.
- Cinturilla combinada con elástico en la espalda.

**Tallas: 50, 52, 54, 56, 58, 60, 62, 64, 66**

Tejido: 65% Poliéster 35% Algodón (200 g/m2)



Refuerzo  
en rodillas

negro / amarillo a.v.

negro / naranja a.v.

## C4505

- Buzo combinado con alta visibilidad y vivos a contraste.
- Cuello alto y cierre de cremallera de nylon de doble tirador oculta por solapa postiza.
- Velcro en cuello y solapa.
- Manga ranglán combinada, con vivos y un bolsillo auxiliar con cierre de velcro.
- Puño con elástico.
- Dos bolsos de pecho de plastón con cartera de velcro, dos bolsos de abertura inclinada en los costados. Dos bolsos traseros de plastón con cartera de velcro.
- Carteras y vistas combinadas.
- Rodilleras reforzadas.
- Cinturilla con elástico en la espalda.

**Tallas: 50, 52, 54, 56, 58, 60, 62, 64, 66**

Tejido Principal: 65% Poliéster 35% Algodón (200 g/m<sup>2</sup>)

Tejido A.V.: 50% Poliéster 50% Algodón (250 g/m<sup>2</sup>)



Refuerzo  
en rodillas

gris/naranja

rojo/gris

## C4503

- Buzo combinado con vivos a contraste.
- Cuello alto y cierre de cremallera de nylon de doble tirador oculta por solapa postiza.
- Velcro en cuello y solapa.
- Manga ranglán combinada, con vivos y un bolsillo auxiliar con cierre de velcro.
- Puño con elástico.
- Dos bolsos de pecho de plastón con cartera de velcro, dos bolsos de abertura inclinada en los costados. Dos bolsos traseros de plastón con cartera de velcro.
- Carteras y vistas combinadas.
- Rodilleras reforzadas.
- Cinturilla con elástico en la espalda.

**Tallas: 50, 52, 54, 56, 58, 60, 62, 64, 66**

Tejido: 65% Poliéster 35% Algodón (200 g/m<sup>2</sup>)



verde



blanco



**Bolsillos interiores**



**Cierre de velcro**

## B3010

- Buzo con cuello camisero y solapa postiza de velcro para alimentación.
- Un bolso de pecho de plastón con cierre de velcro en el interior.
- Abertura de acceso al interior con cierre de corchete en los costados.
- Puño elástico.
- Elástico en la espalda.

**Tallas: 50, 52, 54, 56, 58, 60, 62, 64**

Tejido: 65% Poliéster 35% Algodón (200 g/m<sup>2</sup>)



azulina

verde

beige



negro



gris



blanco

## B2700

- Peto con media espalda cubierta.
- Tirantes con elástico y hebillas automáticas.
- Un bolso de pecho de plastón con cartera de botones, dos bolsos de abertura inclinada en los costados. Un bolso trasero de plastón y un bolso de espátula.
- Cierre de botones en los laterales y bragueta de cremallera de nylon.
- Elástico en la espalda.

**Tallas: 50, 52, 54, 56, 58, 60, 62, 64**

(Verde hasta la 66)

Tejido: 65% Poliéster 35% Algodón (200 g/m<sup>2</sup>)



Contra el frío



Tejido acolchado

## B1110

- Cazadora para el frío con forro acolchado.
- Cuello camisero.
- Cierre de cremallera de nylon oculta por solapa postiza con velcro.
- Un bolso de pecho y dos bolsos laterales de ojal. Un bolso de pecho de plastón con cierre de velcro en el interior.
- Puño con elástico.
- Elástico en los laterales de la cintura.

**Tallas: M (50/52), L (54/56), XL (58/60), XXL (62/64)**

Tejido Exterior: 65% Poliéster 35% Algodón (200 g/m<sup>2</sup>)

Tejido Interior (Acolchado+Forro): 100% Poliéster (160 g/m<sup>2</sup>)



marino



blanco



marino



blanco



Contra el frío



Tejido acolchado

## B1410

- Pantalón para el frío con forro acolchado.
- Dos bolsos de abertura inclinada en los costados, un bolso lateral de carga con cartera de pico y velcro. Dos bolsos traseros de ojal con cierre de presilla y botón.
- Elástico en los laterales de la cintura.
- Trabillas y argolla.
- Cierre de botón y bragueta de cremallera.

**Tallas: 40, 42, 44, 46, 48, 50, 52, 54**

Tejido Exterior: 65% Poliéster 35% Algodón (200 g/m<sup>2</sup>)

Tejido Interior (Acolchado+Forro): 100% Poliéster (160 g/m<sup>2</sup>)



▶ Camiseta S6601

▶ Pantalón B1403

▶ Bota P1101

▶ Cazadora B1102

▶ Pantalón B1403

▶ Bota P1101

## B1102

- Cazadora con cuello camisero y cierre de cremallera de nylon oculta.
- Dos bolsos de pecho de plastón con cremallera de nylon.
- Puño elástico.
- Cierre de velcro en cintura y elástico en los laterales.

**Tallas: 50, 52, 54, 56, 58, 60, 62, 64, 66**

Tejido: 65% Poliéster 35% Algodón (200 g/m<sup>2</sup>)



## B1403



**Multibolsillos**

- Pantalón recto con dos bolsos de abertura inclinada en los costados, dos bolsos laterales de carga con cartera de velcro.
- Un bolso trasero de ojal con cierre de presilla y botón.
- Elástico en la cintura. Trabillas.
- Cierre de botón y bragueta de cremallera.

**Tallas: 38, 40, 42, 44, 46, 48, 50, 52, 54, 56, 58, 60**

(Negro y Gris desde la 36)

Tejido: 65% Poliéster 35% Algodón (200 g/m<sup>2</sup>)



## B1405



**Multibolsillos**

- Bermuda con dos bolsos de abertura inclinada en los costados y dos bolsos laterales de carga con cartera de velcro.
- Un bolso trasero de ojal con cierre de presilla y botón.
- Elástico en la cintura. Trabillas.
- Cierre de botón y bragueta de cremallera.

**Tallas: 38, 40, 42, 44, 46, 48, 50, 52, 54**

Tejido: 65% Poliéster 35% Algodón (200 g/m<sup>2</sup>)



marino



gris

azulina/amarillo

azulina/rojo

gris/amarillo

gris/naranja



verde/amarillo

verde/rojo

marino/amarillo

marino/rojo



## C1101

- Cazadora con canesús combinados.
- Cuello camisero y cierre de cremallera de nylon oculta.
- Dos bolsos de pecho de plastón con cremallera de nylon.
- Puño elástico.
- Cierre de velcro en cintura y elástico en los laterales.



**PRODUCTO EN  
LIQUIDACIÓN  
CONSULTAR STOCKS**

**Tallas: 50, 52, 54, 56, 58, 60, 62, 64** (Gris/Amarillo hasta la 66)  
Tejido: 65% Poliéster 35% Algodón (200 g/m<sup>2</sup>)



blanco

amarillo

beige

rojo

azulina

marino

azafata

verde

gris

negro



## B1402

- Pantalón recto con dos bolsos de abertura inclinada en los costados.
- Un bolso trasero de ojal con cierre de presilla y botón, un bolso de espátula.
- Elástico en la cintura. Trabillas.
- Cierre de botón y bragueta de cremallera.

**Tallas: 38, 40, 42, 44, 46, 48, 50, 52, 54, 56, 58, 60** (Negro y Azulina desde la 36)  
Tejido: 65% Poliéster 35% Algodón (200 g/m<sup>2</sup>)



**Cierre de  
botones**



azulina

## B1103

- Cazadora con cuello camisero y cierre de botón oculto.
- Dos bolsos de pecho de plastón con carteras de botón oculto.
- Puño elástico.
- Cierre de ojal y botón en cintura y elástico en los laterales.

**Tallas: 50, 52, 54, 56, 58, 60, 62, 64, 66**  
Tejido: 65% Poliéster 35% Algodón (200 g/m<sup>2</sup>)





## B1152

- Cazadora de algodón con cuello camisero y cierre de cremallera de metal oculta.
- Dos bolsos de pecho de plastón con cartera de velcro.
- Puño elástico.
- Cierre de velcro en cintura y elástico en los laterales.

**Tallas: 50, 52, 54, 56, 58, 60, 62, 64**

Tejido: 100% Algodón (230 g/m<sup>2</sup>)



## B1456

- Pantalón recto de algodón con dos bolsos de abertura inclinada en los costados y dos bolsos laterales de carga con cartera de velcro.
- Un bolso trasero de ojal con cierre de presilla y botón.
- Elástico en la cintura. Trabillas.
- Cierre de botón y bragueta de cremallera.

**Tallas: 38, 40, 42, 44, 46, 48, 50, 52, 54, 56, 58, 60**

Tejido: 100% Algodón (230 g/m<sup>2</sup>)

## B1300

- Cazadora de algodón con canesús.
- Cuello camisero y cierre de cremallera de metal oculta y velcro.
- Dos bolsos de pecho de plastón con cartera de velcro.
- Puño con elástico.
- Espalda con pliegues.
- Cierre de velcro en cintura y elástico en laterales.

**Tallas: 50, 52, 54, 56, 58, 60, 62, 64**

Tejido: 100% Algodón (310 g/m<sup>2</sup>)

## B1455

- Pantalón recto de algodón con dos bolsos de abertura inclinada en los costados, un bolso lateral de carga con cartera de velcro.
- Un bolso trasero de plastón con cartera de velcro y un bolso de espátula doble.
- Elástico en los laterales de la cintura. Trabillas.
- Cierre de botón y bragueta de cremallera de metal.

**Tallas: 38, 40, 42, 44, 46, 48, 50, 52, 54, 56** (Marino hasta la 60)

Tejido: 100% Algodón (310 g/m<sup>2</sup>)



TEJIDO RESISTENTE  
**300g.**



azulina

marino

## B1116

- Cazadora con canesús.
- Cuello camisero y cierre de cremallera de metal oculta y velcro.
- Dos bolsos de pecho de plastón con cartera de velcro.
- Puño con elástico. Espalda con pliegues.
- Cierre de velcro en cintura y elástico en los laterales.

**Tallas: M (50/52), L (54/56), XL (58/60), XXL (62/64)**

Tejido: 65% Poliéster 35% Algodón (280 g/m2)



TEJIDO RESISTENTE  
**300g.**

azulina

marino

negro



beige

kaki

gris



Refuerzo en  
rodillas y culera

## B1416

- Pantalón con refuerzos.
- Dos bolsos de abertura inclinada en los costados, dos bolsos laterales de carga con cartera de botón oculto. Dos bolsos traseros interiores con cartera de pico y botón.
- Culera y rodilleras reforzadas.
- Bajos ajustables con cordón.
- Sin elástico en cintura. Trabillas.
- Cierre de botón y bragueta de cremallera.

**Tallas: 38, 40, 42, 44, 46, 48, 50, 52, 54, 56**

(Negro hasta la 60, Marino hasta la 68, Kaki hasta la 58)

Tejido: 65% Poliéster 35% Algodón (280 g/m2)

▶ Cazadora B1116

▶ Pantalón B1416

▶ Bota P1101

## B1109



Triple  
Costura



PRODUCTO EN  
LIQUIDACIÓN  
CONSULTAR STOCKS

- Cazadora de triple costura con canesús.
- Cuello camisero.
- Cierre de cremallera de nylon oculta por solapa postiza con velcro.
- Dos bolsos de pecho de fuelle con cartera de velcro y bolsillo auxiliar.
- Dos bolsos laterales de ojal. Un bolsillo en la manga con cierre de velcro.
- Puño con elástico.
- Espalda con pliegues.
- Cierre de velcro en cintura y elástico en los laterales.

**Tallas: M (50/52), L (54/56), XL (58/60), XXL (62/64)**

Tejido: 65% Poliéster 35% Algodón (240 g/m2)

azafata

verde oscuro



marino

gris

negro

azafata

verde oscuro



marino

gris

negro

## B1409



Multibolsillos



Triple  
Costura

- Pantalón de triple costura.
- Dos bolsos de abertura inclinada en los costados, un bolso lateral de carga con cartera de velcro y bolsillo auxiliar superpuesto. Dos bolsos traseros de plastón con cartera de velcro y un bolso de espátula doble.
- Elástico en la cintura. Trabillas.
- Cierre de botón y bragueta de cremallera.

**Tallas: 38, 40, 42, 44, 46, 48, 50, 52, 54, 56**

(Azafata hasta la 54)

Tejido: 65% Poliéster 35% Algodón (240 g/m2)





gris topo

negro



NUEVO MODELO



## S6621

- Camiseta clásica de manga corta en algodón con estampado en pecho.
- Cuello redondo en punto canalé.
- Cubrecosturas en el interior del cuello.
- Vuelta en la manga.

Tallas: M, L, XL, XXL

Tejido: 100% Algodón (165 g/m<sup>2</sup>)



Refuerzo en rodillas y culera

## B1432

- Pantalón de tejido elástico bidireccional por construcción.
- Dos bolsos de abertura inclinada en los costados y dos bolsos laterales de carga con cartera de botón oculto. Dos bolsos traseros interiores con cartera de pico y botón.
- Culera y rodillera reforzada.
- Elástico en los laterales de la cintura.
- Amplias trabillas con botón.
- Cinta antideslizante en el interior de la cintura.
- Cierre de botón y bragueta de cremallera.

Tallas: 38, 40, 42, 44, 46, 48, 50, 52, 54, 56, 58, 60

Tejido: 55% Poliéster 45% Algodón (290 g/m<sup>2</sup>)



marino oscuro



Refuerzo en rodillas y culera



## B1434

- Pantalón de tejido elástico bidireccional por construcción.
- Dos bolsos de abertura inclinada en los costados y dos bolsos laterales de plastón con pliegue central y cierre de cremallera.
- Dos bolsos traseros interiores con cierre de cremallera.
- Culera y rodillera reforzada.
- Elástico en los laterales de la cintura.
- Amplias trabillas.
- Cinta antideslizante en el interior de la cintura.
- Cierre de botón y bragueta de cremallera.

Tallas: S, M, L, XL, XXL, 3XL

Tejido: 55% Poliéster 45% Algodón (290 g/m<sup>2</sup>)



marino oscuro



marino oscuro



Refuerzo en culera

## B1435

- Bermuda de tejido elástico bidireccional por construcción.
- Dos bolsos de abertura inclinada en los costados y dos bolsos laterales de plastón con pliegue central y cierre de cremallera.
- Dos bolsos traseros interiores con cierre de cremallera.
- Culera reforzada.
- Elástico en los laterales de la cintura.
- Amplias trabillas.
- Cinta antideslizante en el interior de la cintura.
- Cierre de botón y bragueta de cremallera.

Tallas: S, M, L, XL, XXL, 3XL

Tejido: 55% Poliéster 45% Algodón (290 g/m<sup>2</sup>)

**TEJIDO ELÁSTICO**

### TEJIDO MECHANICAL STRETCH

Se trata de un tejido "elástico por construcción", es decir, la elasticidad viene dada por la disposición de las fibras del tejido.

Al no estar presentes componentes elásticos en su composición, este tipo de tejido es más resistente y duradero, pudiendo soportar temperaturas más altas de lavado, lo cual nos facilita la limpieza de las prendas.



## TEJIDO ELASTIC

### TEJIDO MECHANICAL STRETCH

Se trata de un tejido "elástico por construcción", es decir, la elasticidad viene dada por la disposición de las fibras del tejido.

Al no estar presentes componentes elásticos en su composición, este tipo de tejido es más resistente y duradero, pudiendo soportar temperaturas más altas de lavado, lo cual nos facilita la limpieza de las prendas.

- Chaleco C8250
- Pantalón B4031



negro

marino

gris

verde caza



Sistema de protección en rodillas



Combina con rodilleras



## B4031

- Pantalón de tejido elástico bidireccional por construcción.
- Dos bolsos de abertura inclinada en los costados y un bolso lateral de plastón y cartera de velcro. Dos bolsos traseros de plastón y cartera de velcro. Un bolso de espátula doble en pernera.
- Refuerzo con cartera de velcro para rodilleras de protección.
- Trabilla porta martillo.
- Presillas a contraste.
- Elástico en los laterales de la cintura.
- Trabillas.
- Cinta reflectante decorativa personalizada en pernera.
- Cierre de botón metálico y bragueta de cremallera.

Tallas: S, M, L, XL, XXL, 3XL

Tejido: 55% Poliéster 45% Algodón (290 g/m2)





negro

marino

verde kaki

gris

beige

Diseño estilizado  
"slim fit"Refuerzo en  
rodillas y culera

## B4033

- Pantalón en tejido elástico Ripstop con refuerzos.
- Corte estilizado, diseño 'Slim Fit'.
- Dos bolsos de abertura inclinada en los costados con bolsillo relojero, dos bolsos laterales interiores con cierre de cremallera de metal. Dos bolsos en el refuerzo de la culera con velcro.
- Colgadores de cinta tejida negra.
- Rodilleras y culera reforzadas.
- Elástico en los laterales de la cintura.
- Trabillas anchas.
- Argolla de plástico.
- Cierre de corchete y bragueta de cremallera de metal.

**Tallas: S, M, L, XL, XXL, 3XL**

Tejido: 65% Poliéster 32% Algodón 3% Elastano (220 g/m<sup>2</sup>)

Refuerzo en  
rodillas y culera

## C4015

- Pantalón en tejido Ripstop con refuerzos.
- Dos bolsos de abertura inclinada en los costados con bolsillo relojero, dos bolsos laterales interiores con cierre de cremallera de metal. Dos bolsos en el refuerzo de la culera con velcro y dos bolsos interiores de plastón.
- Colgadores de cinta tejida negra.
- Rodilleras y culera reforzadas.
- Elástico en los laterales de la cintura. Trabillas anchas. Argolla metálica.
- Cierre de corchete y botón interior, bragueta de cremallera de metal.

**Tallas: S, M, L, XL, XXL**

Tejido: 65% Poliéster 35% Algodón (220 g/m<sup>2</sup>)

negro



# RipStop

### TEJIDO RIPSTOP

Desarrollado con una técnica especial en la que se intercalan hilos de diferente grosor generando visualmente los cuadros tan característicos de este tipo de tejido dotándolo de una alta resistencia a la tracción.

La principal cualidad del Ripstop es su resistencia al desgarro gracias a su estructura en forma de cuadrícula. Las prendas confeccionadas con este tejido tienen una gran durabilidad.



vaquero



Tejido vaquero



vaquero



Tejido vaquero

## B4003

- Pantalón vaquero de cinco bolsillos.
- Tejido resistente, corte regular y talle estándar.
- Dos bolsos de abertura redonda en los costados con bolso relojero. Dos bolsos traseros de plastón sin remaches y con costuras de fantasía.
- Canesú trasero.
- Color azul oscuro y dobles pespuntos a contraste en tono ocre.
- Remaches en los bolsos delanteros.
- Etiqueta posterior de piel. Trabillas.
- Cierre de botón metálico y bragueta de cremallera de metal.

**Tallas: 38, 40, 42, 44, 46, 48, 50, 52, 54**

Tejido: 70% Algodón 30% Poliéster (440 g/m2)

## B4007

- Pantalón vaquero de cinco bolsillos con reflectantes.
- Tejido resistente, corte regular y talle estándar.
- Dos bolsos de abertura redonda en los costados con bolso relojero. Dos bolsos traseros de plastón sin remaches y con costuras de fantasía.
- Canesú trasero.
- Dos cintas reflectantes microprisma en perneras.
- Color azul oscuro y dobles pespuntos a contraste en tono ocre.
- Remaches en los bolsos delanteros.
- Etiqueta posterior de piel. Trabillas.
- Cierre de botón metálico y bragueta de cremallera de metal.

**Tallas: 38, 40, 42, 44, 46, 48, 50, 52, 54**

Tejido: 70% Algodón 30% Poliéster (440 g/m2)



▶ Camiseta C3939

▶ Pantalón B4007

▶ Bota P1101





beige

gris

marino

negro

Pantalón  
desmontable

## B1420

- Pantalón desmontable con dos bolsos de fuelle en los costados y bolsillos auxiliares superpuestos con cartera de velcro.
- Dos bolsos traseros de plastón con cartera de velcro.
- Tiradores en carteras.
- Cremallera de nylon en perneras.
- Bajos ajustables con cordón.
- Elástico en los laterales de la cintura. Trabillas anchas.
- Cierre de botón y bragueta de cremallera.

**Tallas: 38, 40, 42, 44, 46, 48, 50, 52, 54, 56**

Tejido: 65% Poliéster 35% Algodón (200 g/m<sup>2</sup>)

▶ Camisa B8500

▶ Cinturón WFA501

▶ Pantalón B1420





marrón/negro

gris/negro

marino/negro

negro/gris



**Refuerzo en rodillas**



## B1460

- Pantalón en mezcla de viscosa con refuerzos a contraste.
- Dos bolsos de apertura vertical en los costados. Un bolso lateral y uno trasero, todos interiores con cremallera de cierre invertido.
- Rodilleras reforzadas.
- Cortes decorativos y presillas a contraste.
- Elástico en los laterales de la cintura. Trabillas anchas.
- Cierre de corchete y bragueta de cremallera.
- Tejido resistente que permite la transpiración.

**Tallas: S, M, L, XL, XXL**

Tejido: 65% Poliéster 35% Viscosa (240 g/m2)

- ▶ Pantalón B1460
- ▶ Bota P3007



kaki/negro

gris/negro

marino/gris

negro/gris

## B1411

- Pantalón combinado.
- Dos bolsos de ojal de apertura inclinada en los costados. Un bolso lateral interior con cierre de cremallera. Dos bolsos traseros interiores con cremallera en la culera.
- Rodilleras y culera a contraste.
- Elástico en cintura. Trabillas de distinto tamaño.
- Cierre de botón metálico y bragueta de cremallera.

**Tallas: S, M, L, XL, XXL**

Tejido: 65% Poliéster 35% Algodón (200 g/m2)





marino

gris

negro



Multibolsillos

## B1408

- Pantalón para el frío con acabado resistente a líquidos.
- Tejido de doble capa. Interior en polar.
- Dos bolsos de abertura inclinada en los costados, un bolso lateral de carga con cartera de velcro. Dos bolsos traseros de plastón con cartera de velcro y un bolso de espátula doble.
- Elástico en la cintura. Trabillas anchas.
- Cierre de corchete y bragueta de cremallera.

**Tallas: 38, 40, 42, 44, 46, 48, 50, 52, 54, 56, 58/60**

Tejido Exterior: 80% Poliéster 20% Algodón (Ext.+Int 330 g/m2)

Tejido Interior: 100% Poliéster



marino



## B1457

- Pantalón recto de algodón con dos bolsos de abertura inclinada en los costados, un bolso lateral de carga con cartera de velcro.
- Un bolso trasero de plastón con cartera de velcro.
- Elástico en cintura. Trabillas.
- Cierre de botón y bragueta de cremallera.

**Tallas: 38, 40, 42, 44, 46, 48, 50, 52, 54, 56, 58/60**

Tejido: 100% Algodón (260 g/m2)



▶ Jersey S5501

▶ Pantalón B1408

▶ Zapato P1201



beige

marino

gris



## B1422

- Pantalón tipo "Chino" en tejido elástico.
- Dos bolsos de abertura inclinada en los costados y un bolsillo relojero. Dos bolsos traseros interiores con cierre de ojal y botón.
- Trabillas. Cierre de botón y bragueta de cremallera.

**Tallas: 38, 40, 42, 44, 46, 48, 50, 52, 54**

Tejido: 98% Algodón 2% Elastano (225 g/m2)



gris

marino

beige



Multibolsillos

## B1421

- Pantalón tipo "cargo" en tejido elástico.
- Dos bolsos de abertura inclinada en los costados y un bolsillo relojero, dos bolsos laterales de carga con cartera de velcro. Dos bolsos traseros interiores con cierre de ojal y botón.
- Trabillas. Cierre de botón y bragueta de cremallera.

**Tallas: 38, 40, 42, 44, 46, 48, 50, 52, 54**

Tejido: 98% Algodón 2% Elastano (225 g/m2)

- ▶ Camisa B8400
- ▶ Pantalón B1421
- ▶ Cinturón WFA501
- ▶ Zapato P1201





marino

negro



beige



negro

beige



marino

## B4020

- Pantalón recto de algodón con dos bolsos de abertura inclinada en los costados.
- Dos bolsos traseros interiores con cierre de ojal y botón.
- Trabillas. Cierre de botón y bragueta de cremallera de metal.

**Tallas: 40, 42, 44, 46, 48, 50, 52, 54, 56, 58, 60**  
Tejido: 100% Algodón (260 g/m<sup>2</sup>)



Para mujer

## B4025

- Pantalón de señora recto de algodón con dos bolsos de abertura inclinada en los costados.
- Dos bolsos traseros interiores con cierre de ojal y botón.
- Trabillas. Cierre de botón y bragueta de cremallera de metal.

**Tallas: 36, 38, 40, 42, 44, 46, 48, 50**  
Tejido: 100% Algodón (260 g/m<sup>2</sup>)



▶ Pantalón B4025



▶ Camisa B8690

▶ Pantalón B4025

▶ Mochila WFA408



▶ Camisa B8600

▶ Pantalón B4020



vaquero claro



## B8600

- Camisa en tejido vaquero de cuello clásico y cierre central de botones.
- Manga larga con puño de botón.
- Un bolso de pecho de plastón con cierre de ojal y botón.
- Canesú en la espalda.
- Costuras reforzadas en costados, sisas, hombros y mangas.
- Bajo redondeado y botones de madera.

**Tallas: S, M, L, XL, XXL, 3XL**

Tejido: 100% Algodón (130 g/m<sup>2</sup>)



vaquero claro



Para mujer



## B8690

- Blusa de mujer en tejido vaquero.
- Cuello clásico y cierre central de botones.
- Manga larga con puño de botón.
- Un bolso de pecho de plastón con cierre de ojal y botón.
- Canesú en la espalda.
- Costuras reforzadas en costados, sisas, hombros y mangas.
- Bajo redondeado y botones de madera.

**Tallas: XS, S, M, L, XL, XXL**

Tejido: 100% Algodón (130 g/m<sup>2</sup>)





**PRODUCTO EN  
LIQUIDACIÓN  
CONSULTAR STOCKS**



vaquero



vaquero claro

## B8700

- Camisa en tejido vaquero de cuello clásico y cierre central de botones.
- Manga larga con trabilla interior para ajustar la longitud y puño de botón.
- Dos bolsos de pecho de plastón con cierre de ojal y botón.
- Canesú a pico en la espalda.
- Costuras reforzadas en costados, sisas, hombros y mangas.
- Bajo redondeado y botones a contraste.

**Tallas: S, 3XL**

Tejido: 100% Algodón (130 g/m2)



**PRODUCTO EN  
LIQUIDACIÓN  
CONSULTAR STOCKS**



Para mujer



vaquero claro



vaquero

## B8790

- Blusa entallada de señora en tejido vaquero.
- Cuello clásico y cierre central de botones.
- Manga larga con trabilla interior para ajustar la longitud y puño de botón.
- Dos bolsos de pecho de plastón con cierre de ojal y botón.
- Canesú a pico en la espalda.
- Costuras reforzadas en costados, sisas, hombros y mangas.
- Bajo redondeado y botones a contraste.

**Tallas: XS, S, M, L, XL, XXL**

Tejido: 100% Algodón (130 g/m2)





Rejilla en la espalda.



Tejido nylon fresh



Rejilla interior



Nuevo color verde topo

## B8500

- Camisa safari con abertura trasera y rejilla interior para regular la transpiración.
- Cuello abotonado y cierre central de botones.
- Manga larga con trabilla de botón interior y cordón elástico para ajustar la longitud y puño de botón.
- Dos bolsos de pecho de plastón con cartera de velcro y bolsillos auxiliares superpuestos.
- Argolla de cordón elástico en bolso. Trabilla con velcro en el pecho.
- Espalda con canesú.
- Costuras reforzadas, bajo redondeado y botones al tono.
- Tejido resistente y de secado rápido.

**Tallas: XXS, XS, S, M, L, XL, XXL, 3XL**

(Verde Caza y Gris Claro desde la S)

Tejido: 100% Nylon (105 g/m<sup>2</sup>)



Rejilla en la espalda.



blanco

beige

negro

celeste



Tejido nylon fresh



Rejilla interior

## B8510

- Camisa safari de manga corta con abertura trasera y rejilla interior para regular la transpiración.
- Cuello abotonado y cierre central de botones.
- Dos bolsos de pecho de plastón con cartera de velcro y bolsillos auxiliares superpuestos.
- Argolla de cordón elástico en bolso. Trabilla con velcro en el pecho.
- Espalda con canesú.
- Costuras reforzadas, bajo redondeado y botones al tono.
- Tejido resistente y de secado rápido.

**Tallas: S, M, L, XL, XXL, 3XL**

Tejido: 100% Nylon (105 g/m<sup>2</sup>)



▶ Camisa B8800  
▶ Pantalón B1422

▶ Camisa B8890  
▶ Pantalón B4025



beige

blanco natural

## B8800

- Camisa de cuadros de cuello clásico y cierre central de botones.
- Manga larga con puño de botón.
- Canesú en la espalda.
- Costuras reforzadas.
- Bajo redondeado y botones de madera.

**Tallas: S, M, L, XL, XXL, 3XL**

Tejido: 80% Poliéster 20% Algodón (95 g/m2)



beige

blanco natural



Para mujer

## B8890

- Blusa de cuadros entallada para mujer con cuello clásico y cierre central de botones.
- Manga larga con puño de botón.
- Canesú en la espalda.
- Costuras reforzadas.
- Bajo redondeado y botones de madera.

**Tallas: XS, S, M, L, XL, XXL**

Tejido: 80% Poliéster 20% Algodón (95 g/m2)



blanco/azul

blanco/gris claro



## B8010

- Camisa de cuadros con cuello clásico y cierre central de botones.
- Manga larga con puño de botón.
- Un bolso de pecho de plastón abierto.
- Espalda con canesú.
- Costuras reforzadas, bajo redondeado y botones.

**Tallas: S, M, L, XL, XXL, 3XL**

Tejido: 90% Poliéster 10% Algodón (105 g/m2)

▶ Camisa B8010

▶ Camisa B8010





Camisa B8410



blanco

celeste

gris claro



Tejido  
OXFORD

## B8410

- Camisa en tejido Oxford con cuello clásico y cierre central de botones.
- Manga larga con puño de botón.
- Espalda con canesú.
- Pinzas en espalda.
- Costuras reforzadas, bajo redondeado y botones.

**Tallas: S, M, L, XL, XXL, 3XL**

Tejido: 60% Algodón 40% Poliéster (130 g/m2)



celeste

blanco

Tejido  
OXFORD**PRODUCTO EN  
LIQUIDACIÓN  
CONSULTAR STOCKS****B8400**

- Camisa sport de algodón en tejido Oxford con cuello abotonado.
- Cierre central de botones.
- Manga larga con puño de botón.
- Un bolso de pecho de plastón abierto.
- Espalda con canesú.
- Costuras reforzadas, bajo redondeado y botones al tono.

**Tallas: L, XL, XXL**Tejido: 100% Algodón (160 g/m<sup>2</sup>)

celeste

gris

marino

**B8001**

- Camisa de cuello clásico y cierre central de botones.
- Manga larga con puño de botón.
- Dos bolsos de pecho de plastón con cartera de botón.
- Espalda con canesú.
- Costuras reforzadas, bajo redondeado y botones al tono.

**Tallas: 38, 40, 42, 44, 46, 48, 50, 52, 54**Tejido: 65% Poliéster 35% Algodón (105 g/m<sup>2</sup>)



gris

azulina

marino



## B8200

- Camisa de algodón con cuello clásico y cierre central de botones.
- Dos bolsos de pecho de plastón con cartera de botón.
- Manga larga con puño de botón.
- Espalda con canesú.
- Costuras reforzadas, bajo redondeado y botones al tono.

**Tallas: 38, 40, 42, 44, 46, 48, 50, 52, 54**  
Tejido: 100% Algodón (120 g/m<sup>2</sup>)



blanco

beige

rojo

negro



**PRODUCTO EN  
LIQUIDACIÓN  
CONSULTAR STOCKS**

## B8300

- Camisa sport de algodón con cuello abotonado.
- Cierre central de botones.
- Manga larga con puño de botón.
- Dos bolsos de pecho de plastón con cartera de botón.
- Espalda con canesú.
- Costuras reforzadas, bajo redondeado y botones al tono.

**Tallas: M, L, XL, XXL**  
Tejido: 100% Algodón (150 g/m<sup>2</sup>)



# BÁSICOS

328



Amarillo hasta fin de existencias  
Consulta stocks

## B8100

- Camisa de manga corta con cuello clásico y cierre central de botones.
- Un bolso de pecho de plastón abierto.
- Espalda con canesú.
- Costuras reforzadas, bajo redondeado y botones al tono.

Tallas: 38, 40, 42, 44, 46, 48, 50, 52, 54

Tejido: 65% Poliéster 35% Algodón (105 g/m2)



## B8090

- Camisa entallada para señora de cuello clásico y cierre central de botones.
- Manga larga con puño de botón.
- Espalda con canesú.
- Costuras reforzadas, bajo redondeado y botones al tono.

Tallas: XS, S, M, L, XL, XXL

Tejido: 65% Poliéster 35% Algodón (105 g/m2)



Para mujer







**Pistacho hasta fin de existencias**  
Consulta stocks



verde



gris



negro



azulina



marino



azafata



celeste



beige



**Marrón hasta fin de existencias**  
Consulta stocks



rojo



**Morado hasta fin de existencias**  
Consulta stocks

## B8000

- Camisa de cuello clásico y cierre central de botones.
- Manga larga con puño de botón.
- Un bolso de pecho de plastón abierto.
- Espalda con canesú.
- Costuras reforzadas, bajo redondeado y botones al tono.

**Tallas: 38, 40, 42, 44, 46, 48, 50, 52, 54**

Tejido: 65% Poliéster 35% Algodón (105 g/m2)



**Amarillo hasta fin de existencias**  
Consulta stocks



naranja



blanco





kaki

gris

marino



kaki

gris

marino

## S5500



Punto grueso

- Jersey de cuello redondo en punto grueso.
- Refuerzos de sarga al tono en hombros y codos.
- Cuello, puños y cintura elásticos en punto canalé.

**Tallas: S, M, L, XL, XXL**

Tejido: 100% Acrílico (520 g/m<sup>2</sup>)

## S5501



Punto grueso

- Jersey de cuello alto en punto grueso.
- Cierre de media cremallera.
- Refuerzos de sarga al tono en hombros y codos.
- Cuello, puños y cintura elásticos en punto canalé.
- Corte sport.

**Tallas: S, M, L, XL, XXL**

Tejido: 100% Acrílico (520 g/m<sup>2</sup>)



gris

marino

negro

## S5502



Punto grueso



- Jersey de algodón de cuello alto en punto grueso.
- Cierre de media cremallera.
- Refuerzos de sarga al tono en hombros y codos.
- Cuello, puños y cintura elásticos en punto canalé.
- Corte sport.

**Tallas: S, M, L, XL, XXL** (Marino hasta la 3XL)

Tejido: 100% Algodón (550 g/m<sup>2</sup>)



gris

marino

kaki



## S4500



Punto grueso

- Chaqueta de cuello alto en punto grueso.
- Cierre de cremallera de doble tirador.
- Refuerzos de sarga al tono en hombros y codos.
- Cuello, puños y cintura elásticos en punto canalé.

**Tallas: S, M, L, XL, XXL**

Tejido: 100% Acrílico (520 g/m<sup>2</sup>)



Jersey S5501



marino



Punto fino

## S5503

- Jersey básico de cuello redondo en punto fino.
- Cuello, puños y cintura elásticos en punto canalé.

**Tallas: XS, S, M, L, XL, XXL**

Tejido: 100% Acrílico (330 g/m2)



marino



Punto fino

## S4503

- Chaqueta de escote a pico en punto fino.
- Cierre central de cinco botones al tono.
- Dos bolsos de plastón.
- Puños y cintura elásticos en punto canalé.

**Tallas: XS, S, M, L, XL, XXL**

Tejido: 100% Acrílico (330 g/m2)



negro



gris



Punto fino



**PRODUCTO EN  
LIQUIDACIÓN  
CONSULTAR STOCKS**

## S5600

- Jersey básico con escote a pico en punto fino.
- Cuello, puños y cintura elásticos en punto canalé.
- Cubrecosturas combinado en el interior del cuello.

**Tallas: M, L, XL, XXL**

Tejido: 100% Poliéster (155 g/m2)



gris

marino

negro



Punto fino

## S5601

- Jersey de cuello alto con vista combinada en punto fino.
- Cierre de media cremallera de nylon.
- Cuello, puños y cintura elásticos en punto canalé.

**Tallas: S, M, L, XL, XXL**

Tejido: 100% Poliéster (155 g/m2)



negro

marino

gris



Punto fino

## S5603

- Chaqueta de cuello alto con vista combinada en punto fino.
- Cierre de cremallera de nylon.
- Cuello, puños y cintura elásticos en punto canalé.

**Tallas: S, M, L, XL, XXL**

Tejido: 100% Poliéster (155 g/m2)





marino

## S3910

- Cazadora acolchada.
- Cuello alto y capucha enrollable con cordón para ajustar.
- Cierre de cremallera.
- Solapa protectora interior vuelta en la parte superior cubriendo la cremallera.
- Dos bolsos laterales interiores con cierre de cremallera. Un bolso de pecho interior con cierre de cremallera.
- Puños y bajo ribeteados con bias elástico.

**Tallas: S, M, L, XL, XXL, 3XL**

Tejido Exterior: 100% Poliéster (140 g/m<sup>2</sup>)

Tejido Interior (Acolchado+Forro): 100% Poliéster (265 g/m<sup>2</sup>)



marino

## S3900

- Chaleco acolchado.
- Cuello alto con cierre de cremallera.
- Solapa protectora interior vuelta en la parte superior cubriendo la cremallera.
- Dos bolsos laterales interiores con cierre de cremallera. Un bolso de pecho interior con cierre de cremallera.
- Ribeteado con bias elástico.

**Tallas: S, M, L, XL, XXL, 3XL**

Tejido Exterior: 100% Poliéster (140 g/m<sup>2</sup>)

Tejido Interior (Acolchado+Forro): 100% Poliéster (265 g/m<sup>2</sup>)





Gorra WFA943

Cazadora S3910

Camiseta S6601

Pantalón B4003

- ▶ Chaleco S3250
- ▶ Sudadera S5505
- ▶ Pantalón B1420



verde oscuro

negro

gris

rojo

blanco



**Beige hasta fin  
de existencias  
Consulta stocks**

## **S3250**

- Chaleco acolchado de cuello alto.
- Cierre de cremallera de nylon oculta por solapa de corchetes.
- Dos bolsos de pecho con fuelle y cartera de velcro. Dos bolsos interiores con cierre de cremallera en los costados. Dos bolsos laterales con fuelle y cartera de velcro. Un bolso de pecho de plastón con cierre de velcro en el interior.
- Sisas ajustables.
- Elástico en los laterales de la cintura.

**Tallas: S, M, L, XL, XXL**

Tejido Exterior: 100% Poliéster (80 g/m2)

Tejido Interior (Acolchado+Forro): 100% Poliéster (250 g/m2)





## S3209

- chaleco acolchado de algodón con cuello alto.
- Cierre de cremallera de metal oculta por solapa de corchetes.
- Dos bolsos de pecho de plastón con cartera de corchetes. Dos bolsos interiores con cierre de cremallera de metal en los costados. Dos bolsos laterales con fuelle y cartera de corchetes. Un bolso de plastón con cierre de velcro en el interior.
- Sisas ajustables.

**Tallas: M, L, XL, XXL**

Tejido Exterior: 100% Algodón (180 g/m<sup>2</sup>)

Tejido Interior (Acolchado+Forro): 100% Poliéster (250 g/m<sup>2</sup>)



marino

gris



Tejido exterior  
OXFORD



**PRODUCTO EN  
LIQUIDACIÓN  
CONSULTAR STOCKS**

## S3220

- Chaleco acolchado de cuello alto en tejido Oxford.
- Cierre de cremallera oculta por solapa de corchetes.
- Un bolso de pecho y dos laterales interiores con cierre de cremallera. Dos bolsos con fuelle y cartera de corchetes en los costados. Un bolso de pecho de plastón con cierre de velcro en el interior.
- Sisas ajustables.
- Elástico en los laterales de la cintura.

**Tallas: M, L, XL, XXL**

Tejido Exterior: 100% Poliéster (135 g/m<sup>2</sup>)

Tejido Interior (Acolchado+Forro): 100% Poliéster (240 g/m<sup>2</sup>)



marino

verde botella

## S3200

- Chaleco acolchado de cuello alto.
- Cierre de cremallera de nylon oculta por solapa de corchetes.
- Dos bolsos de pecho con fuelle y cartera de velcro. Dos bolsos interiores con cierre de cremallera en los costados. Dos bolsos laterales con fuelle y cartera de velcro. Un bolso de pecho de plastón con cierre de velcro en el interior.
- Sisas ajustables.
- Elástico en los laterales de la cintura.

**Tallas: S, M, L, XL, XXL, 3XL**

Tejido Exterior: 100% Poliéster (80 g/m<sup>2</sup>)

Tejido Interior (Acolchado+Forro): 100% Poliéster (250 g/m<sup>2</sup>)



marino



## B3011

- Chaleco acolchado de cuello alto para alimentación.
- Cierre de corchetes ocultos.
- Pespunteado a rombos.
- Elástico en los laterales de la cintura.
- Ribeteado con bias.

**Tallas: S, M, L, XL, XXL**

(Marino hasta la 3XL)

Tejido Exterior: 65% Poliéster 35% Algodón (200 g/m2)

Tejido Interior (Acolchado+Forro): 100% Poliéster (250 g/m2)



▶ Chaleco B3011

▶ Sudadera S5505

▶ Pantalón B1403

## S3100

- Chaleco tipo safari con cierre de cremallera de nylon.
- Escote a pico.
- Tres bolsos de pecho de distinto tamaño con fuelle y cartera de velcro. Argolla metálica en el bolsillo superior. Dos bolsos laterales con fuelle y cierre de cremallera en los costados. Bolsillos auxiliares superpuestos con cartera de velcro. Bolso trasero con fuelle y cierre de cremallera.
- Ribeteado con bias.

**Tallas: M, L, XL, XXL**

Tejido: 65% Poliéster 35% Algodón (200 g/m<sup>2</sup>)



## S5505

- Sudadera clásica de cuello redondo con costura a pico de fantasía.
- Cubrecosturas en el interior del cuello y costuras reforzadas.
- Suave y cálido acabado interior.
- Cuello, puños y cintura elásticos en punto canalé.

**Tallas: S, M, L, XL, XXL, 3XL**

(Marino hasta la 4XL)

Tejido: 65% Poliéster 35% Algodón (280 g/m<sup>2</sup>)



▶ Gorro WFA918

▶ Sudadera S5570

▶ Pantalón B4003



naranja

rojo

granate

fucsia

rosa claro

burdeos

marino



celeste

azul

turquesa oscuro

turquesa claro

verde lima

verde oliva

verde oscuro



blanco natural

gris jaspeado

gris oscuro

negro

## S5506

- Sudadera básica con capucha y cordón ajustable.
- Cubrecosturas en el interior del cuello y costuras reforzadas.
- Un bolso central con accesos laterales.
- Puños y cintura elásticos en punto canalé.

**Tallas: S, M, L, XL, XXL, 3XL**

Tejido: 70% Algodón 30% Poliéster (260gr)



gris/gris claro

marrón/beige

granate/rosa claro



verde oliva/verde topo

azul/celeste

verde agua/verde agua claro

## S5570

- Sudadera combinada, con capucha y cordón ajustable.
- Cubrecosturas en el interior del cuello y costuras reforzadas.
- Un bolso central con accesos laterales.
- Puños y cintura elásticos en punto canalé.
- Detalles metálicos.

**Tallas: S, M, L, XL, XXL, 3XL**

Tejido: 70% Algodón 30% Poliéster (320gr)





naranja a.v./negro

amarillo a.v./negro



Contra el frío

## C9810

- Sudadera de alta visibilidad.
- Cuello alto con cierre de media cremallera y costuras reforzadas.
- Un bolso de pecho de plastón con cierre de cremallera.
- Manga ranglan.
- Costuras planas decorativas.
- Suave y cálido acabado en el interior.
- Puños y cintura elásticos en punto canalé.

**Tallas: S, M, L, XL, XXL, 3XL**

Tejido: 100% Poliéster (280 g/m<sup>2</sup>)





negro/amarillo a.v.

negro/verde flúor

negro/rojo a.v.



Contra el frío

## C9800

- Sudadera con costuras combinadas.
- Cuello alto con cierre de media cremallera y costuras reforzadas.
- Un bolso de pecho de plastón con cierre de cremallera.
- Manga ranglan.
- Costuras planas decorativas.
- Suave y cálido acabado en el interior.
- Puños y cintura elásticos en punto canalé.

**Tallas: S, M, L, XL, XXL, 3XL**

Tejido: 65% Poliéster 35% Algodón (280 g/m2)

Sudadera C9800

Sudadera C9800

verde oscuro

marino



negro

granate

## S4000

- Chaqueta polar combinada con tejido de tacto melocotón en canesús y coderas.
- Cuello alto ajustable y cierre de cremallera de nylon.
- Un bolso de pecho y dos bolsos laterales interiores con cremalleras de nylon.
- Ribeteado con bias.
- Puño con elástico.
- Cordón elástico con pieza ajustable en cuello y cintura.

**Tallas: S, M, L, XL, XXL, 3XL**

Tejido: 100% Poliéster (260 g/m2)

rojo

negro

gris oscuro



verde oscuro

marino

azulina

blanco



## S4005

- Chaqueta polar de cuello alto y cierre de cremallera de nylon.
- Dos bolsos laterales interiores con cremalleras.
- Bocamanga y bajo con bias elástico.

**Tallas: S, M, L, XL, XXL, 3XL**

Tejido: 100% Poliéster (280 g/m2)

► Polar S4005

► Pantalón B1403







celeste verde oscuro negro marino  
amarillo a.v. naranja a.v. rojo



## S4002



Nuevo color marino

- Chaqueta polar "segunda piel" de cuello alto.
- Cierre de cremallera de nylon.
- Solapa protectora interior vuelta en la parte superior cubriendo la cremallera.
- Ligero, cómodo y deportivo, muy cálido.

**Tallas: S, M, L, XL, XXL, 3XL**

Tejido: 100% Poliéster (160 g/m<sup>2</sup>)



celeste verde oscuro negro marino  
amarillo a.v. naranja a.v. rojo



## S4001



Nuevo color marino

- Polar "segunda piel" de cuello alto.
- Cierre de media cremallera de nylon.
- Solapa protectora interior vuelta en la parte superior cubriendo la cremallera.
- Ligero, cómodo y deportivo, muy cálido.

**Tallas: S, M, L, XL, XXL, 3XL**

Tejido: 100% Poliéster (160 g/m<sup>2</sup>)



## S6540

- Polo de manga corta en tejido waffle.
- Cuello clásico con tapeta de tres botones.
- Cubrecosturas en el interior del cuello.
- Tejido fresco y poroso que permite una adecuada ventilación.
- Cuello y acabado de la manga en punto canalé.

**Tallas: XS, S, M, L, XL, XXL, 3XL**

Tejido: 100% Poliéster (185 g/m2)



## S6510

- Polo Workdry de manga corta en micro piqué.
- Cuello clásico con cierre de cremallera de nylon.
- Cubrecosturas en el interior del cuello.
- Un bolso de pecho de ojal.
- Corte decorativo en hombros y mangas.
- Canesú en la espalda y costuras reforzadas.
- Transpirable, resistente y de secado rápido.
- Cuello y acabado de la manga en punto canalé.

**Tallas: S, M, L, XL, XXL** (Blanco, Celeste y Marino hasta la 3XL)

Tejido: 100% Poliéster (160 g/m2)



## S6610

- Camiseta de manga corta en tejido técnico.
- Cuello redondo, manga ranglán y cortes asimétricos en delantero y espalda.
- Costuras decorativas y detalles reflectantes.
- Deportiva, ligera y de secado rápido.

**Tallas: S, M, L, XL, XXL, 3XL**

Tejido: 100% Poliéster (120 g/m<sup>2</sup>)

## S6611

- Camiseta de manga corta en tejido técnico.
- Cuello redondo con pieza central y cubrecosturas interior.
- Corte decorativo en hombros con un bolso interior de cremallera. Detalles reflectantes.
- Deportiva, ligera y de secado rápido.

**Tallas: S, M, L, XL, XXL, 3XL**

Tejido: 100% Poliéster (120 g/m<sup>2</sup>)

amarillo a.v./turquesa verde caza/marrón marrón/verde caza negro/naranja a.v.



turquesa/amarillo a.v. morado/naranja a.v. rosa/turquesa

## S6520

- Polo combinado de manga corta en tejido técnico.
- Cuello clásico con tapeta de tres botones.
- Cubrecosturas en el interior del cuello.
- Aberturas laterales y costuras reforzadas.
- Deportivo, ligero y transpirable, de secado rápido.
- Cuello en punto canalé.

**Tallas: S, M, L, XL, XXL, 3XL**

Tejido: 100% Poliéster (160 g/m<sup>2</sup>)





blanco natural

negro



NUEVO MODELO



gris topo



## S6622

- Camiseta clásica de manga corta en algodón con estampado en pecho y espalda.
- Cuello redondo en punto canalé.
- Cubrecosturas en el interior del cuello.

Tallas: M, L, XL, XXL

Tejido: 100% Algodón (165 g/m2)



blanco natural

negro

verde caza



NUEVO MODELO



## S6623

- Camiseta clásica de manga corta en algodón con estampado en pecho.
- Cuello redondo en punto canalé.
- Cubrecosturas en el interior del cuello.

Tallas: M, L, XL, XXL

Tejido: 100% Algodón (165 g/m2)



▶ Camiseta S6622



▶ Camiseta S6623



amarillo a.v.

naranja a.v.



negro

marino

azafata

## C6010

- Camiseta de manga corta en poliéster.
- Corte clásico.
- Cuello redondo en punto canalé con cubrecosturas interior.
- Tacto suave.

**Tallas: S, M, L, XL, XXL, 3XL**

Tejido: 100% Poliéster (130 g/m2)



naranja a.v./marino



amarillo a.v./marino

## C6020

- Camiseta combinada de manga corta en poliéster.
- Parte superior de alta visibilidad.
- Cuello redondo en punto canalé con cubrecosturas interior.
- Tacto suave.

**Tallas: S, M, L, XL, XXL, 3XL**

Tejido: 100% Poliéster (130 g/m2)



Tallas grandes

## S6500

- Polo de manga corta en tejido piqué.
- Cuello clásico con tapeta de tres botones.
- Cubrecosturas en el interior del cuello.
- Tejido fresco y poroso que permite una adecuada ventilación.
- Cuello y acabado de la manga en punto canalé.

**Tallas: S, M, L, XL, XXL, 3XL**

(Marino disponible en 6XL y 8XL)

Tejido: 65% Poliéster 35% Algodón (180 g/m2)



amarillo a.v.

naranja a.v.



marino

blanco



Bolso de pecho

## S6502

- Polo de manga corta en tejido piqué.
- Cuello clásico con tapeta de tres botones.
- Cubrecosturas en el interior del cuello.
- Un bolso de pecho de plastón abierto.
- Tejido fresco y poroso que permite una adecuada ventilación.
- Cuello y acabado de la manga en punto canalé.

**Tallas: S, M, L, XL, XXL, 3XL**

Tejido: 65% Poliéster 35% Algodón (180 g/m2)





marino

gris oscuro



marino

gris oscuro

**S6507**



Bolso de pecho

- Polo de algodón en tejido piqué.
- Manga corta y cuello clásico con tapeta de tres botones.
- Cubrecosturas en el interior del cuello.
- Un bolso de pecho de plastón abierto.
- Tejido fresco y poroso que permite una adecuada ventilación.
- Cuello y acabado de la manga en punto canalé.

**Tallas: S, M, L, XL, XXL, 3XL**

Tejido: 100% Algodón (230 g/m2)

**S6508**



Bolso de pecho

- Polo de algodón en tejido piqué.
- Manga larga y cuello clásico con tapeta de tres botones y cubrecosturas interior.
- Un bolso de pecho de plastón abierto.
- Tejido fresco y poroso que permite una adecuada ventilación.
- Cuello y puños elásticos en punto canalé.

**Tallas: S, M, L, XL, XXL, 3XL**

Tejido: 100% Algodón (230 g/m2)



blanco



marino

negro

gris jaspeado

rojo



**S6601**

- Camiseta clásica de manga corta en algodón.
- Cuello redondo en punto canalé.
- Cubrecosturas en el interior del cuello.
- Sin costuras laterales.

**Tallas: S, M, L, XL, XXL**

Tejido: 100% Algodón (165 g/m2)



**S6600**

- Camiseta clásica de manga corta en algodón.
- Cuello redondo en punto canalé.
- Cubrecosturas en el interior del cuello.
- Sin costuras laterales.

**Tallas: S, M, L, XL, XXL**

Tejido: 100% Algodón (165 g/m2)





gris/rojo

marino/naranja



gris/verde

marino/azafata



**Pantalón  
desmontable**



**Conjunto  
indivisible**

## WSET1465

- **Pantalón:** Pantalón combinado desmontable con dos bolsos de abertura inclinada en los costados.
  - Dos bolsos laterales de fuelle con cartera de velcro y vistas a contraste. Un bolso trasero interior con cierre de ojal y botón.
  - Elástico en la cintura. Trabillas.
  - Cierre de botón y bragueta de cremallera.
- **Polo:** Polo combinado de manga corta en tejido piqué.
  - Cuello clásico con tapeta de tres botones.
  - Cubrecosturas en el interior del cuello.
  - Un bolso de pecho de ojal. Tejido fresco y poroso que permite una adecuada ventilación.
  - Cuello y acabado de la manga en punto canalé.
- **Guantes:** Guante de poliéster sin costuras.
  - Recubierto de nitrilo.
  - Puño elástico.

**Tallas: S, M, L, XL, XXL**

(Marino/Azafata y Marino/Naranja hasta 3XL)

Tejido Polo: 65% Poliéster 35% Algodón (180 g/m<sup>2</sup>)

Tejido Pantalón: 65% Poliéster 35% Algodón (200 g/m<sup>2</sup>)





# WORKTEAM SERVICIOS

La colección SERVICIOS se destaca por su inigualable confort, que es su sello distintivo. Además, ofrece una amplia paleta de colores, estampados y diseños que añadirán un toque de diferenciación y estilo a tu vestuario laboral.

En esta línea, no solo encontrarás los modelos clásicos y básicos que ya conoces, sino también emocionantes incorporaciones que satisfacen tanto tus necesidades en diseño como en rendimiento. Sabemos que, sin importar tu profesión en el sector de servicios, tu vestuario laboral debe reflejar tu profesionalidad, tu personalidad y lo que deseas brindar a tus clientes.

Todo esto viene respaldado, como siempre, por nuestra insuperable relación calidad-precio en el mercado. Descubre cómo la colección SERVICIOS puede elevar tu apariencia laboral y ofrecerte la comodidad que mereces.





# SERVICIOS07



NUEVO MODELO



## M860

- Bandana de tejido elástico y estampado.
- Ajuste con elástico combinado y cordones en la nuca.

**Talla: única**

Tejido: 96% Poliéster 4% Elastano (140 g/m2)



NUEVO MODELO



## B9860

- Casaca unisex combinada de manga corta con tejido elástico y estampado.
- Cuello a pico.
- Canesú en espalda.
- Dos bolsillos dobles laterales de plastón.
- Aberturas en los costados.

**Tallas: XS, S, M, L, XL, XXL**

Tejido: 96% Poliéster 4% Elastano (140 g/m2)



## P2010

- Zueco estampado ultraligero de EVA.
- Hebilla ajustable en el empeine.
- Ergonómico y anatómico, con cámara ortopédica.
- Resistente a los tropiezos y suave para los pies.

**Tallas: 36/37, 38/39, 40/41, 42/43, 44/45**

Composición: EVA



NUEVO MODELO



## M861

- Bandana de tejido elástico y estampado.
- Ajuste con elástico combinado y cordones en la nuca.

**Talla: única**

Tejido: 96% Poliéster 4% Elastano (140 g/m2)



NUEVO MODELO



## B9861

- Casaca unisex combinada de manga corta con tejido elástico y estampado.
- Cuello a pico.
- Canesú en espalda.
- Dos bolsillos dobles laterales de plastón.
- Aberturas en los costados.

**Tallas: XS, S, M, L, XL, XXL**

Tejido: 96% Poliéster 4% Elastano (140 g/m2)



## P2011

- Zueco estampado ultraligero de EVA.
- Hebilla ajustable en el empeine.
- Ergonómico y anatómico, con cámara ortopédica.
- Resistente a los tropezos y suave para los pies.

**Tallas: 36/37, 38/39, 40/41, 42/43, 44/45**

Composición: EVA





NUEVO MODELO



## M862

- Bandana de tejido elástico y estampado.
- Ajuste con elástico combinado y cordones en la nuca.

**Talla: única**

Tejido: 96% Poliéster 4% Elastano (140 g/m2)



NUEVO MODELO



## B9862

- Casaca unisex combinada de manga corta con tejido elástico y estampado.
- Cuello a pico.
- Canesú en espalda.
- Dos bolsillos dobles laterales de plastón.
- Aberturas en los costados.

**Tallas: XS, S, M, L, XL, XXL**

Tejido: 96% Poliéster 4% Elastano (140 g/m2)



## P2012

- Zueco estampado ultraligero de EVA.
- Hebilla ajustable en el empeine.
- Ergonómico y anatómico, con cámara ortopédica.
- Resistente a los tropiezos y suave para los pies.

**Tallas: 36/37, 38/39, 40/41, 42/43, 44/45**

Composición: EVA



NUEVO MODELO



## M863

- Bandana de tejido elástico y estampado.
- Ajuste con elástico combinado y cordones en la nuca.

**Talla: única**

Tejido: 96% Poliéster 4% Elastano (140 g/m2)



NUEVO MODELO



## B9863

- Casaca unisex combinada de manga corta con tejido elástico y estampado.
- Cuello a pico.
- Canesú en espalda.
- Dos bolsillos dobles laterales de plastón.
- Aberturas en los costados.

**Tallas: XS, S, M, L, XL, XXL**

Tejido: 96% Poliéster 4% Elastano (140 g/m2)



## P2013

- Zueco estampado ultraligero de EVA.
- Hebilla ajustable en el empeine.
- Ergonómico y anatómico, con cámara ortopédica.
- Resistente a los tropiezos y suave para los pies.

**Tallas: 36/37, 38/39, 40/41, 42/43, 44/45**

Composición: EVA



NUEVO MODELO



## M864

- Bandana de tejido elástico y estampado.
- Ajuste con elástico combinado y cordones en la nuca.

**Talla: única**

Tejido: 96% Poliéster 4% Elastano (140 g/m2)



NUEVO MODELO



## B9864

- Casaca unisex combinada de manga corta con tejido elástico y estampado.
- Cuello a pico.
- Canesú en espalda.
- Dos bolsillos dobles laterales de plastón.
- Aberturas en los costados.

**Tallas: XS, S, M, L, XL, XXL**

Tejido: 96% Poliéster 4% Elastano (140 g/m2)



## P2014

- Zueco estampado ultraligero de EVA.
- Hebilla ajustable en el empeine.
- Ergonómico y anatómico, con cámara ortopédica.
- Resistente a los tropiezos y suave para los pies.

**Tallas: 36/37, 38/39, 40/41, 42/43, 44/45**

Composición: EVA





NUEVO MODELO



## M865

- Bandana de tejido elástico y estampado.
- Ajuste con elástico combinado y cordones en la nuca.

**Talla: única**

Tejido: 96% Poliéster 4% Elastano (140 g/m2)



NUEVO MODELO



## B9865

- Casaca unisex combinada de manga corta con tejido elástico y estampado.
- Cuello a pico.
- Canesú en espalda.
- Dos bolsillos dobles laterales de plastón.
- Aberturas en los costados.

**Tallas: XS, S, M, L, XL, XXL**

Tejido: 96% Poliéster 4% Elastano (140 g/m2)



## P2015

- Zueco estampado ultraligero de EVA.
- Hebilla ajustable en el empeine.
- Ergonómico y anatómico, con cámara ortopédica.
- Resistente a los tropiezos y suave para los pies.

**Tallas: 36/37, 38/39, 40/41, 42/43, 44/45**

Composición: EVA



NUEVO MODELO



## M866

- Bandana de tejido elástico y estampado.
- Ajuste con elástico combinado y cordones en la nuca.

**Talla: única**

Tejido: 96% Poliéster 4% Elastano (140 g/m2)



NUEVO MODELO



## B9866

- Casaca unisex combinada de manga corta con tejido elástico y estampado.
- Cuello a pico.
- Canesú en espalda.
- Dos bolsillos dobles laterales de plastón.
- Aberturas en los costados.

**Tallas: XS, S, M, L, XL, XXL**

Tejido: 96% Poliéster 4% Elastano (140 g/m2)



## P2016

- Zueco estampado ultraligero de EVA.
- Hebilla ajustable en el empeine.
- Ergonómico y anatómico, con cámara ortopédica.
- Resistente a los tropiezos y suave para los pies.

**Tallas: 36/37, 38/39, 40/41, 42/43, 44/45**

Composición: EVA



NUEVO MODELO



## M867

- Bandana de tejido elástico y estampado.
- Ajuste con elástico combinado y cordones en la nuca.

**Talla: única**

Tejido: 96% Poliéster 4% Elastano (140 g/m<sup>2</sup>)



NUEVO MODELO



## B9867

- Casaca unisex combinada de manga corta con tejido elástico y estampado.
- Cuello a pico.
- Canesú en espalda.
- Dos bolsillos dobles laterales de plastón.
- Aberturas en los costados.

**Tallas: XS, S, M, L, XL, XXL**

Tejido: 96% Poliéster 4% Elastano (140 g/m<sup>2</sup>)



## P2017

- Zueco estampado ultraligero de EVA.
- Hebilla ajustable en el empeine.
- Ergonómico y anatómico, con cámara ortopédica.
- Resistente a los tropiezos y suave para los pies.

**Tallas: 36/37, 38/39, 40/41, 42/43, 44/45**

Composición: EVA



NUEVO MODELO



TEJIDO ELASTANO

## M868

- Bandana de tejido elástico y estampado.
- Ajuste con elástico combinado y cordones en la nuca.

**Talla: única**

Tejido: 96% Poliéster 4% Elastano (140 g/m2)



NUEVO MODELO



TEJIDO ELASTANO

## B9868

- Casaca unisex combinada de manga corta con tejido elástico y estampado.
- Cuello a pico.
- Canesú en espalda.
- Dos bolsillos dobles laterales de plastón.
- Aberturas en los costados.

**Tallas: XS, S, M, L, XL, XXL**

Tejido: 96% Poliéster 4% Elastano (140 g/m2)



NUEVO MODELO  
EDICIÓN LIMITADA

## P2018

- Zueco estampado ultraligero de EVA.
- Hebilla ajustable en el empeine.
- Ergonómico y anatómico, con cámara ortopédica.
- Resistente a los tropiezos y suave para los pies.

**Tallas: 36/37, 38/39, 40/41, 42/43, 44/45**

Composición: EVA



NUEVO MODELO



## M869

- Bandana de tejido elástico y estampado.
- Ajuste con elástico combinado y cordones en la nuca.

**Talla: única**

Tejido: 96% Poliéster 4% Elastano (140 g/m2)



NUEVO MODELO



## B9869

- Casaca unisex combinada de manga corta con tejido elástico y estampado.
- Cuello a pico.
- Canesú en espalda.
- Dos bolsillos dobles laterales de plastón.
- Aberturas en los costados.

**Tallas: XS, S, M, L, XL, XXL**

Tejido: 96% Poliéster 4% Elastano (140 g/m2)



## P2019

- Zueco estampado ultraligero de EVA.
- Hebilla ajustable en el empeine.
- Ergonómico y anatómico, con cámara ortopédica.
- Resistente a los tropiezos y suave para los pies.

**Tallas: 36/37, 38/39, 40/41, 42/43, 44/45**

Composición: EVA





PRODUCTO EN  
LIQUIDACIÓN  
CONSULTAR STOCKS

## MSK850

- Mascarilla reutilizable de tejido elástico y estampado.
- Compartimento para filtro.
- Incluye dos filtros con cinco capas de protección.

**Talla: única**

Tejido: 93% Poliéster 7% Elastano (170 g/m2)

## B9850

- Casaca unisex de manga corta con tejido elástico y estampado.
- Cuello a pico con bias y elástico combinados.
- Canesú en espalda.
- Un bolsillo de pecho y dos laterales de ojal.
- Aberturas en los costados.

**Tallas: S, XXL**

Tejido: 93% Poliéster 7% Elastano (170 g/m2)



## M851

- Bandana de tejido elástico y estampado.
- Ajuste con elástico combinado y cordones en la nuca.

**Talla: única**

Tejido: 93% Poliéster 7% Elastano (170 g/m2)

## MSK851

- Mascarilla reutilizable de tejido elástico y estampado.
- Compartimento para filtro.
- Incluye dos filtros con cinco capas de protección.

**Talla: única**

Tejido: 93% Poliéster 7% Elastano (170 g/m2)

## B9851

- Casaca unisex de manga corta con tejido elástico y estampado.
- Cuello a pico con bias y elástico combinados.
- Canesú en espalda.
- Un bolsillo de pecho y dos laterales de ojal.
- Aberturas en los costados.

**Tallas: XS, S, M, L, XL, XXL**

Tejido: 93% Poliéster 7% Elastano (170 g/m2)



## M852

- Bandana de tejido elástico y estampado.
- Ajuste con elástico combinado y cordones en la nuca.

### Talla: única

Tejido: 93% Poliéster 7% Elastano (170 g/m2)



## MSK852

- Mascarilla reutilizable de tejido elástico y estampado.
- Compartimento para filtro.
- Incluye dos filtros con cinco capas de protección.

### Talla: única

Tejido: 93% Poliéster 7% Elastano (170 g/m2)



## B9852

- Casaca unisex de manga corta con tejido elástico y estampado.
- Cuello a pico con bias y elástico combinados.
- Canesú en espalda.
- Un bolsillo de pecho y dos laterales de ojal.
- Aberturas en los costados.

### Tallas: XS, S, M, L, XL

Tejido: 93% Poliéster 7% Elastano (170 g/m2)



PRODUCTO EN LIQUIDACIÓN  
CONSULTAR STOCKS



## M853

- Bandana de tejido elástico y estampado.
- Ajuste con elástico combinado y cordones en la nuca.

### Talla: única

Tejido: 93% Poliéster 7% Elastano (170 g/m2)



## MSK853

- Mascarilla reutilizable de tejido elástico y estampado.
- Compartimento para filtro.
- Incluye dos filtros con cinco capas de protección.

### Talla: única

Tejido: 93% Poliéster 7% Elastano (170 g/m2)



## B9853

- Casaca unisex de manga corta con tejido elástico y estampado.
- Cuello a pico con bias y elástico combinados.
- Canesú en espalda.
- Un bolsillo de pecho y dos laterales de ojal.
- Aberturas en los costados.

### Tallas: XS, S, M, L, XXL

Tejido: 93% Poliéster 7% Elastano (170 g/m2)



PRODUCTO EN LIQUIDACIÓN  
CONSULTAR STOCKS



## M854

- Bandana de tejido elástico y estampado.
- Ajuste con elástico combinado y cordones en la nuca.

**Talla: única**

Tejido: 93% Poliéster 7% Elastano (170 g/m2)

## MSK854

- Mascarilla reutilizable de tejido elástico y estampado.
- Compartimento para filtro.
- Incluye dos filtros con cinco capas de protección.

**Talla: única**

Tejido: 93% Poliéster 7% Elastano (170 g/m2)



## B9854

- Casaca unisex de manga corta con tejido elástico y estampado.
- Cuello a pico con bias y elástico combinados. Canesú en espalda.
- Un bolsillo de pecho y dos laterales de ojal.
- Aberturas en los costados.

**Tallas: XS, S, M, L, XL, XXL**

Tejido: 93% Poliéster 7% Elastano (170 g/m2)



## MSK855

- Mascarilla reutilizable de tejido elástico y estampado.
- Compartimento para filtro.
- Incluye dos filtros con cinco capas de protección.

**Talla: única**

Tejido: 93% Poliéster 7% Elastano (170 g/m2)



## B9855

- Casaca unisex de manga corta con tejido elástico y estampado.
- Cuello a pico con bias y elástico combinados. Canesú en espalda.
- Un bolsillo de pecho y dos laterales de ojal.
- Aberturas en los costados.

**Tallas: XS, S, L, XXL**

Tejido: 93% Poliéster 7% Elastano (170 g/m2)



**PRODUCTO EN LIQUIDACIÓN  
CONSULTAR STOCKS**





## M856

- Bandana de tejido elástico y estampado.
- Ajuste con elástico combinado y cordones en la nuca.

### Talla: única

Tejido: 93% Poliéster 7% Elastano (170 g/m<sup>2</sup>)



## MSK856

- Mascarilla reutilizable de tejido elástico y estampado.
- Compartimento para filtro.
- Incluye dos filtros con cinco capas de protección.

### Talla: única

Tejido: 93% Poliéster 7% Elastano (170 g/m<sup>2</sup>)



## B9856

- Casaca unisex de manga corta con tejido elástico y estampado.
- Cuello a pico con bias y elástico combinados.
- Canesú en espalda.
- Un bolsillo de pecho y dos laterales de ojal.
- Aberturas en los costados.

### Tallas: XS, S, M, L, XL, XXL

Tejido: 93% Poliéster 7% Elastano (170 g/m<sup>2</sup>)



## M857

- Bandana de tejido elástico y estampado.
- Ajuste con elástico combinado y cordones en la nuca.

### Talla: única

Tejido: 93% Poliéster 7% Elastano (170 g/m<sup>2</sup>)



## MSK857

- Mascarilla reutilizable de tejido elástico y estampado.
- Compartimento para filtro.
- Incluye dos filtros con cinco capas de protección.

### Talla: única

Tejido: 93% Poliéster 7% Elastano (170 g/m<sup>2</sup>)



## B9857

- Casaca unisex de manga corta con tejido elástico y estampado.
- Cuello a pico con bias y elástico combinados.
- Canesú en espalda.
- Un bolsillo de pecho y dos laterales de ojal.
- Aberturas en los costados.

### Tallas: XS, S, M, L, XL, XXL

Tejido: 93% Poliéster 7% Elastano (170 g/m<sup>2</sup>)



## M858

- Bandana de tejido elástico y estampado.
- Ajuste con elástico combinado y cordones en la nuca.

**Talla: única**

Tejido: 93% Poliéster 7% Elastano (170 g/m2)

## MSK858

- Mascarilla reutilizable de tejido elástico y estampado.
- Compartimento para filtro.
- Incluye dos filtros con cinco capas de protección.

**Talla: única**

Tejido: 93% Poliéster 7% Elastano (170 g/m2)

## B9858

- Casaca unisex de manga corta con tejido elástico y estampado.
- Cuello a pico con bies y elástico combinados. Canesú en espalda.
- Un bolsillo de pecho y dos laterales de ojal.
- Aberturas en los costados.

**Tallas: XS, S, M, L, XL, XXL**

Tejido: 93% Poliéster 7% Elastano (170 g/m2)



## M859

- Bandana de tejido elástico y estampado.
- Ajuste con elástico combinado y cordones en la nuca.

**Talla: única**

Tejido: 93% Poliéster 7% Elastano (170 g/m2)

## MSK859

- Mascarilla reutilizable de tejido elástico y estampado.
- Compartimento para filtro.
- Incluye dos filtros con cinco capas de protección.

**Talla: única**

Tejido: 93% Poliéster 7% Elastano (170 g/m2)

## B9859

- Casaca unisex de manga corta con tejido elástico y estampado.
- Cuello a pico con bies y elástico combinados. Canesú en espalda.
- Un bolsillo de pecho y dos laterales de ojal.
- Aberturas en los costados.

**Tallas: XS, S, M, L, XL, XXL**

Tejido: 93% Poliéster 7% Elastano (170 g/m2)



azafata

gris claro

negro

## B0068

- Camiseta de manga larga.
- Cuello redondo y cubrecosturas en el interior.
- Manga ranglan y cortes decorativos en los costados.
- Costuras planas que evitan los roces.
- Elástica y confortable.
- Diseño estilizado y adaptable a la forma del cuerpo.

**Tallas: S, M, L, XL, XXL, 3XL**

Tejido: 93% Poliéster 7% Elastano (155 g/m2)



turquesa

melocotón

gris claro

negro



Para mujer

## B0069

- Camiseta de mujer con manga larga.
- Cuello redondo y cubrecosturas en el interior.
- Manga ranglan y cortes decorativos en los costados.
- Costuras planas que evitan los roces.
- Elástica y confortable.
- Diseño estilizado y adaptable a la forma del cuerpo.

**Tallas: S, M, L, XL, XXL**

Tejido: 93% Poliéster 7% Elastano (155 g/m2)



rojo

gris

negro



blanco

celeste

azafata



Para mujer



NUEVO MODELO

## B6955

- Casaca entallada de manga corta con tejido elástico.
- Cuello a pico.
- Dos bolsillos de plastón laterales. Un bolsillo para bolígrafos.
- Aberturas en los costados.

**Tallas: S, M, L, XL, XXL**

Tejido: 96% Poliéster 4% Elastano (140 g/m2)



celeste

rojo

negro



Modelo unisex



NUEVO MODELO

## B6960

- Pantalón unisex con tejido elástico.
- Dos bolsos de abertura inclinada en los costados. Bolsos dobles de plastón en perneras, uno de ellos con cremallera. Bolsillos para bolígrafos.
- Elástico en la cintura y ajuste de cordón.

**Tallas: S, M, L, XL, XXL, 3XL**

Tejido: 96% Poliéster 4% Elastano (140 g/m2)

Casaca B6955

Pantalón B6960

Zapatilla P4003





Para mujer



NUEVO MODELO

## B6956

- Casaca de manga corta con tejido elástico.
- Cuello Mao con abuertura.
- Canesú en la espalda con pliegue.
- Dos bolsillos laterales interiores con cierre de cremallera.
- Aberturas en los costados.

**Tallas: S, M, L, XL, XXL**

Tejido: 96% Poliéster 4% Elastano (140 g/m2)



blanco

celeste

azafata



Casaca B6956

Pantalón B6960



blanco

amarillo claro

turquesa claro

melocotón

fucsia

negro



Para mujer

## B6950

- Casaca entallada de manga corta con tejido elástico.
- Cuello a pico con bias.
- Dos bolsillos de plastón laterales dobles. Un bolsillo para bolígrafos.
- Aberturas en los costados.

Tallas: S, M, L, XL, XXL

Tejido: 93% Poliéster 7% Elastano (170 g/m2)



blanco

amarillo claro

melocotón

fucsia

turquesa claro



gris claro

gris

negro



Para mujer

## B6930

- Pantalón con tejido elástico.
- Dos bolsos de abertura inclinada en los costados.
- Elástico en bajos.
- Elástico en la cintura y ajuste de cordón.

Tallas: S, M, L, XL, XXL

Tejido: 93% Poliéster 7% Elastano (170 g/m2)



blanco/gris claro/  
turquesa claro

melocotón/blanco/  
turquesa claro

gris claro/gris/  
amarillo claro

turquesa claro/gris claro/  
amarillo claro



Para mujer

## B6951

- Casaca entallada combinada, de manga corta con tejido elástico.
- Cuello a pico con bias combinado.
- Un bolsillo en pecho de plastón. Un bolsillo para bolígrafos.
- Aberturas en los costados.

**Tallas: S, M, L, XL, XXL**

Tejido: 93% Poliéster 7% Elastano (170 g/m2)



fucsia/gris

gris/azafata

marino/turquesa claro

negro/gris claro



Para mujer

## B6954

- Casaca de mujer combinada, de manga corta con tejido elástico.
- Cuello redondo con cremallera.
- Dos bolsillos interiores laterales.
- Aberturas en los costados.

**Tallas: S, M, L, XL, XXL**

Tejido: 93% Poliéster 7% Elastano (170 g/m2)





azafata/fucsia

celeste/marino

turquesa/azafata

azulina/gris claro



Para mujer

## B6952

- Casaca de mujer combinada, de manga corta con tejido elástico.
- Cuello a pico combinado.
- Dos bolsillos dobles en los laterales y trabilla.
- Aberturas en los costados.

**Tallas: S, M, L, XL, XXL**

Tejido: 93% Poliéster 7% Elastano (170 g/m2)



turquesa/turquesa claro

gris claro/negro

celeste/azulina

marino/gris



Para mujer

## B6953

- Casaca de mujer combinada, de manga corta con tejido elástico.
- Cuello redondo combinado con abertura en V.
- Un bolsillo en pecho de plastón. Bolsillos para bolígrafos.
- Aberturas en los costados.

**Tallas: S, M, L, XL, XXL**

Tejido: 93% Poliéster 7% Elastano (170 g/m2)







blanco

verde agua

azafata

marino



gris

coral

granate

verde



Conjunto indivisible  
casaca+pantalón



Modelo unisex

## B9140

Conjunto unisex de casaca y pantalón en tejido elástico combinado.

- Casaca de manga corta y cuello a pico con detalle combinado.
  - Aberturas laterales.
  - Un bolsillo en pecho de plastón. Dos bolsillos laterales de plastón. Dos bolsillos para bolígrafos.
- Pantalón con elástico y cordón en la cintura.
  - Dos bolsillos laterales de plastón. Un bolsillo trasero de plastón.

**Talla: XS, S, M, L, XL, XXL, 3XL**

Tejido: 93% Poliéster 7% Elastano (130 g/m<sup>2</sup>)

## SERVICIOS

378



blanco

turquesa

azulina

marino



Modelo unisex

## B6851

- Casaca unisex de manga corta con tejido elástico.
- Cuello a pico.
- Un bolsillo en pecho de plastón. Un bolsillo para bolígrafos.
- Aberturas en los costados.

Tallas: S, M, L, XL, XXL, 3XL

Tejido: 93% Poliéster 7% Elastano (170 g/m2)



blanco

turquesa

azulina

marino



Modelo unisex

## B6910

- Pantalón unisex con tejido elástico.
- Dos bolsos de abertura inclinada en los costados. Un bolsillo doble de plastón en penera. Un bolsillo trasero de ojal.
- Elástico en la cintura y ajuste de cordón.

Tallas: S, M, L, XL, XXL, 3XL

Tejido: 93% Poliéster 7% Elastano (170 g/m2)





blanco    gris claro    celeste    azafata    gris    negro



Modelo unisex

## B6850

- Casaca unisex de manga corta con tejido elástico.
- Cuello a pico con elástico.
- Dos bolsillos laterales de plastón. Bolsillos para bolígrafos. Un bolsillo en manga.
- Canesú en espalda.
- Aberturas en los costados.

**Tallas: S, M, L, XL, XXL, 3XL**

Tejido: 93% Poliéster 7% Elastano (170 g/m<sup>2</sup>)



blanco    gris claro    celeste    azafata    gris    negro



Modelo unisex

## B6920

- Pantalón unisex con tejido elástico.
- Dos bolsos de abertura redondeada en los costados. Un bolsillo trasero de plastón. Un bolso doble de plastón en perrera. Bolsillos para bolígrafos.
- Elástico en la cintura y ajuste de cordón.

**Tallas: S, M, L, XL, XXL, 3XL**

Tejido: 93% Poliéster 7% Elastano (170 g/m<sup>2</sup>)



# SERVICIOS

380



rosa claro

rojo

morado

marino

turquesa

verde hierba

gris oscuro

negro



blanco



Conjunto indivisible  
casaca+pantalón



Modelo unisex



## B9150

Conjunto unisex de casaca y pantalón en tejido elástico:

- Casaca de manga corta y cuello a pico.
  - Aberturas laterales.
  - Tres bolsillos laterales de plastón. Un bolsillo para bolígrafos.
- Pantalón con elástico y cordón en la cintura.
  - Dos bolsillos laterales. Dos bolsillos en pernera de plastón.

**Tallas: XS, S, M, L, XL, XXL, 3XL**

Tejido: 97% Algodón 3% Elastano (150 g/m2)



turquesa claro



marino



gris



negro



blanco



lila



NUEVO MODELO

## P4020

- Zapatilla de punto sin cordones.
- Fáciles de poner sin agacharse ya que el talón resbala solo hacia el interior del calzado.
- Suela de poliuretano bicolor.
- Resistente a los lavados.

**Tallas: 36, 37, 38, 39, 40, 41, 42, 43, 44, 45**

Composición: Poliéster/Elastano/Algodón/PU



blanco

fucsia

granate

lila

celeste

azafata

turquesa



Conjunto indivisible  
casaca+pantalón



Modelo unisex

## B9110

Conjunto unisex de casaca y pantalón.

- Casaca de manga corta.
  - Cuello a pico.
  - Aberturas laterales.
  - Un bolsillo en pecho de plastón.
  - Dos bolsillos laterales de plastón.
  - Un bolsillo para bolígrafos.
- Pantalón con elástico y cordón en la cintura.
  - Dos bolsillos laterales.

**Tallas: XS, S, M, L, XL, XXL, 3XL**

Tejido: 80% Poliéster 20% Algodón (150 g/m<sup>2</sup>)



verde oliva

verde manzana

gris topo

gris

negro

blanco

fucsia

granate

lila

celeste

azafata

turquesa



Tira para  
el sudor

## M614

- Bandana con abertura trasera.
- Rematada con cinta para ajustar en la nuca.
- Tira ultrasuave en la frente para absorber el sudor.

**Talla: única**

Tejido: 80% Poliéster 20% Algodón (150 g/m<sup>2</sup>)



verde oliva

verde manzana

gris topo

gris

negro



fucsia morado indigo (azulina) celeste verde pistacho  
 blanco **Amarillo hasta fin de existencias** naranja **Beige hasta fin de existencias** **Marrón hasta fin de existencias** negro

## B9200

- Casaca sanitaria unisex de manga corta y escote de pico cruzado.
- Un bolso de pecho y dos bolsos laterales de plastón.
- Aberturas en los costados.

**Tallas: S, M, L, XL, XXL**

(Blanco, Beige, Verde, Fucsia, Morado, Pistacho desde la XS)

Tejido: 65% Poliéster 35% Algodón (160 g/m2)



blanco **Amarillo hasta fin de existencias** naranja **Beige hasta fin de existencias** **Marrón hasta fin de existencias** negro fucsia morado

## B9300

- Pantalón recto unisex.
- Un bolso trasero de plastón.
- Elástico en la cintura.
- Cierre de botón y bragueta de cremallera.

**Tallas: S, M, L, XL, XXL** (Blanco y Verde desde la XS)

Tejido: 65% Poliéster 35% Algodón (160 g/m2)



indigo (azulina) celeste verde pistacho



blanco

verde

celeste

## B9210

- Casaca sanitaria unisex de manga larga y escote de pico cruzado.
- Un bolso de pecho y dos bolsos laterales de plastón.
- Aberturas en los costados.

**Tallas: S, M, L, XL, XXL**

Tejido: 65% Poliéster 35% Algodón (160 g/m<sup>2</sup>)



blanco

verde

celeste

## B9400

- Chaquetilla sanitaria unisex de manga ranglan corta.
- Cuello redondo y cierre central de cinco botones al tono.
- Un bolso de pecho y dos bolsos laterales de plastón.
- Aberturas en los costados.

**Tallas: S, M, L, XL, XXL**

Tejido: 65% Poliéster 35% Algodón (160 g/m<sup>2</sup>)



blanco

verde

celeste

## B9410

- Chaquetilla sanitaria unisex de manga ranglan larga.
- Cuello redondo y cierre central de cinco botones al tono.
- Un bolso de pecho y dos bolsos laterales de plastón.
- Aberturas en los costados.

**Tallas: S, M, L, XL, XXL**

Tejido: 65% Poliéster 35% Algodón (160 g/m<sup>2</sup>)



blanco



## B9211

- Casaca sanitaria unisex en algodón de manga corta y escote de pico cruzado.
- Un bolso de pecho y dos bolsos laterales de plastón.
- Aberturas en los costados.
- Ligera, hipoalergénica y de tacto suave.

**Tallas: S, M, L, XL, XXL**

Tejido: 100% Algodón (200 g/m<sup>2</sup>)



blanco



## B9311

- Pantalón sanitario unisex en algodón.
- Un bolso trasero de plastón.
- Elástico en la cintura.
- Cierre de botón y bragueta de cremallera.
- Ligero, hipoalergénico y de tacto suave.

**Tallas: S, M, L, XL, XXL**

Tejido: 100% Algodón (200 g/m<sup>2</sup>)





blanco



Conjunto indivisible  
casaca+pantalón

## B9165

Conjunto de casaca y pantalón.

- **Casaca** de manga corta.
  - Cuello a pico.
  - Aberturas laterales.
  - Un bolsillo en pecho de plastón. Dos bolsillos laterales de plastón.
- **Pantalón** con elástico y cordón en la cintura.
  - Dos bolsos de abertura inclinada en los costados. Un bolso trasero de plastón.
  - Admite lavados hasta 65°C.

**Tallas: S, M, L, XL, XXL, 3XL**

Tejido: 65% Poliéster 35% Algodón (195 g/m2)



blanco



Conjunto indivisible  
casaca+pantalón

## B9166

Conjunto de casaca y pantalón.

- **Casaca** de manga corta.
  - Cuello a pico y cierre central de cinco botones al tono.
  - Aberturas laterales.
  - Un bolsillo en pecho de plastón. Dos bolsillos laterales de plastón.
- **Pantalón** con elástico y cordón en la cintura.
  - Dos bolsos de abertura inclinada en los costados. Un bolso trasero de plastón.
  - Admite lavados hasta 65°C.

**Tallas: S, M, L, XL, XXL, 3XL**

Tejido: 65% Poliéster 35% Algodón (195 g/m2)





blanco malva beige negro



Para mujer

## B9500

- Casaca entallada de señora de manga corta y cuello mao.
- Cierre lateral redondeado con corchetes cuadrados de metal.
- Costadillos con bolso de plastón lateral de abertura inclinada.
- Aberturas en los costados.
- Su composición en poliéster 100% asegura la estabilidad dimensional de la prenda.

**Tallas: S, M, L, XL, XXL**

Tejido: 100% Poliéster (200 g/m2)



blanco malva beige negro



Para mujer

## B9501

- Pantalón recto de señora.
- Elástico en la cintura. Cierre de botón y bragueta de cremallera.
- Su composición en poliéster 100% asegura la estabilidad dimensional de la prenda.

**Tallas: S, M, L, XL, XXL**

Tejido: 100% Poliéster (200 g/m2)



blanco negro



Para mujer

## B9550

- Casaca entallada de señora de manga larga y cuello redondo.
- Cierre central con corchetes cuadrados de metal.
- Costadillos con bolso de plastón lateral de abertura inclinada.
- Aberturas laterales.
- Su composición en poliéster 100% asegura la estabilidad dimensional de la prenda.

**Tallas: S, M, L, XL, XXL**

Tejido: 100% Poliéster (200 g/m2)



lila turquesa rosa claro azul coral lima



blanco granate morado marrón negro

## P2006

- Zueco ultraligero, ergonómico, en plástico EVA.
- Anatómico, con cámara ortopédica.
- Tira de sujeción para talón.
- Resistente a los tropezos y suave para los pies.
- Plantilla.

**Tallas: 36/37, 38/39, 40/41, 42/43, 44/45**

Composición: EVA



blanco pistacho celeste marino  
amarillo naranja rojo rosa fucsia

## P2008

- Zueco ultraligero.
- Ergonómico, en plástico EVA.
- Anatómico, con cámara ortopédica.
- Avanzado sistema de ventilación.
- Resistente a los tropezos.
- Tira de sujeción para talón.
- Suave para los pies.

**Tallas: 36, 37, 38, 39, 40, 41**

(Blanco, Marino, Pistacho y Celeste hasta la 45)

Composición: EVA



blanco gris celeste marino negro

## P2009

- Zueco ultraligero, ergonómico, en plástico EVA.
- Anatómico, con cámara ortopédica.
- Avanzado sistema de ventilación.
- Talón cubierto.
- Resistente a los tropezos y suave para los pies.

**Tallas: 36/37, 38/39, 40/41, 42/43, 44/45**

Composición: EVA





Modelo unisex

## B6700

- Bata unisex con cuello solapa y cierre central de corchetes ocultos.
- Un bolso de pecho y dos bolsos laterales de plastón.
- Manga larga.
- Abertura trasera.

**Tallas: XS, S, M, L, XL, XXL**

Tejido: 65% Poliéster 35% Algodón (160 g/m2)



blanco

amarillo

naranja



celeste/amarillo a.v.

marino/amarillo a.v.

blanco/amarillo a.v.

EN ISO 20471



Fabricación especial

## C7102

**ALTA VISIBILIDAD EN ISO 20471. Clase 1**

- Bata combinada con alta visibilidad y cintas reflectantes.
- Cuello clásico con solapa.
- Cierre de corchetes.
- Un bolso de pecho y dos bolsos laterales de plastón en el interior.
- Dos cintas reflectantes en pecho, espalda y mangas con pieza central de alta visibilidad.

**Tallas: S, M, L, XL, XXL**

Tejido Principal: 65% Poliéster 35% Algodón (200 g/m2)

Tejido A.V.: 50% Poliéster 50% Algodón (250 g/m2)





Modelo unisex

blanco

## B6701

- Bata unisex con cuello solapa y cierre central de cuatro botones al tono.
- Un bolso de pecho y dos bolsos laterales de plastón.
- Manga larga.
- Cinto en la espalda.

**Tallas: XS, S, M, L, XL, XXL**

Tejido: 65% Poliéster 35% Algodón (150 g/m<sup>2</sup>)



Cierre de velcro



Especial alimentación

blanco

## B3012

- Bata unisex para alimentación.
- Cuello solapa y cierre central de velcro.
- Un bolso de pecho de plastón con cierre de velcro en el interior.
- Costadillos en el delantero, pinzas y cinto en la espalda.
- Manga larga.

**Tallas: S, M, L, XL, XXL**

Tejido: 65% Poliéster 35% Algodón (200 g/m<sup>2</sup>)



blanco

verde

celeste



Para mujer

## B6100

- Bata entallada de señora con cuello solapa y cierre central de cinco botones al tono.
- Un bolso de pecho y dos bolsos laterales de plastón.
- Manga larga con puño de botón.
- Pinzas y cinto en la espalda.

**Tallas: 38/40, 42/44, 46/48, 50/52, 54/56, 58/60**

Tejido: 65% Poliéster 35% Algodón (160 g/m<sup>2</sup>)

## SERVICIOS

390



blanco

verde

azulina

marino

gris

### B7100

- Bata de caballero con cuello solapa y cierre central de cuatro botones al tono.
- Un bolso de pecho y dos bolsos laterales de plastón.
- Manga larga.
- Cinto en la espalda.

**Tallas: 50, 52, 54, 56, 58, 60, 62, 64**

Tejido: 65% Poliéster 35% Algodón (160 g/m2)



gris

marino

### B7200

- Bata corta de caballero con cuello solapa y cierre central de tres botones al tono.
- Un bolso de pecho y dos bolsos laterales de plastón.
- Manga larga.
- Aberturas en los costados.

**Tallas: M, L, XL, XXL**

Tejido: 65% Poliéster 35% Algodón (200 g/m2)





blanco



Para mujer



## B6111

- Bata entallada de señora en algodón.
- Cuello solapa y cierre central de cinco botones.
- Un bolso de pecho y dos bolsos laterales de plastón.
- Manga larga con puño de botón.
- Pinzas y cinto en la espalda.
- Ligera, hipoalergénica y de tacto suave.

**Tallas: 38/40, 42/44, 46/48, 50/52, 54/56, 58/60**

Tejido: 100% Algodón (200 g/m<sup>2</sup>)



blanco



## B7111

- Bata de caballero en algodón.
- Cuello solapa y cierre central de cuatro botones.
- Un bolso de pecho y dos bolsos laterales de plastón.
- Manga larga.
- Cinto en la espalda.
- Ligera, hipoalergénica y de tacto suave.

**Tallas: 50, 52, 54, 56, 58, 60, 62, 64**

Tejido: 100% Algodón (200 g/m<sup>2</sup>)





Categoría III No es un artículo sanitario

EN ISO 13982

EN 13034

EN 1073-2

EN 14126

EN 1149-5



PARTÍCULAS SÓLIDAS

QUÍMICOS LÍQUIDOS

CONTAMINACIÓN RADIATIVA

AGENTES INFECCIOSOS

ANTIESTÁTICO

## J4000

**Partículas sólidas EN ISO 13982 (Tipo 5)**  
**Productos químicos líquidos EN 13034 (Tipo 6)**  
**Contaminación radioactiva EN 1073-2**  
**Agentes infecciosos EN 14126**  
**Antiestático EN 1149-5**

- Buzo desechable con capucha.
- Goma elástica en capucha, puños, cintura trasera y tobillos.
- Cremallera central oculta por solapa.
- Costuras remalladas reforzadas.
- Protección contra líquidos y partículas. Antiestático, baja resistencia térmica con alta eficiencia de transmisión de vapor de agua y buena transpirabilidad. Está diseñado para ofrecer una barrera contra los agentes biológicos infecciosos y partículas radioactivas. Amplio rango de aplicación. Altamente funcional, cómodo y bajo nivel de pelusa.

**Tallas: M, L, XL, XXL**

Tejido: Tejido no tejido de polipropileno con laminado microporoso de polietileno (65 g/m<sup>2</sup>)



blanco



Categoría III No es un artículo sanitario

EN ISO 13982

EN 13034

EN 1073-2

EN 14126

EN 1149-5

EN 14605



PARTÍCULAS SÓLIDAS

QUÍMICOS LÍQUIDOS

CONTAMINACIÓN RADIATIVA

AGENTES INFECCIOSOS

ANTIESTÁTICO

QUÍMICOS PULVERIZADOS

## J4001

**Partículas sólidas EN ISO 13982 (Tipo 5)**  
**Productos químicos líquidos EN 13034 (Tipo 6)**  
**Contaminación radioactiva EN 1073-2**  
**Agentes infecciosos EN 14126**  
**Antiestático EN 1149-5**  
**Productos químicos pulverizados EN 14605 (Tipo 4)**

- Buzo desechable con capucha.
- Goma elástica en capucha, puños, cintura trasera y tobillos.
- Abertura para pulgar.
- Cremallera central oculta por solapa.
- Solapa protege barbilla.
- Costuras remalladas reforzadas y selladas con cinta a contraste.
- Protección contra líquidos y partículas, aerosoles químicos herméticos y patógenos transmitidos por la sangre. Antiestático, baja resistencia térmica con alta eficiencia de transmisión de vapor de agua y buena transpirabilidad. Está diseñado para ofrecer una barrera contra los agentes biológicos infecciosos y partículas radioactivas. Costuras reforzadas con cinta tejida interna para aumentar la barrera de resistencia a líquidos y partículas. Bajo nivel de pelusa.

**Tallas: M, L, XL, XXL**

Tejido: Tejido no tejido de polipropileno con laminado microporoso de polietileno (65 g/m<sup>2</sup>)



blanco







blanco



Categoría I



No es un artículo sanitario

## J4050

Cumple los requisitos generales de vestuario de protección EN ISO 13688

- Buzo desechable con capucha.
- Goma elástica en puños y tobillos.
- Cremallera central.
- Ofrece una amplia gama de protección contra partículas secas no peligrosas, salpicaduras de agua limitadas y frente a la suciedad.
- Es ligero, transpirable y económico.
- Altamente funcional y cómodo.

**Talla: L**

Tejido: Tejido no tejido de Polipropileno (45 g/m<sup>2</sup>)



blanco



Categoría I



No es un artículo sanitario

## J6050

Cumple los requisitos generales de vestuario de protección EN ISO 13688

- Bata desechable de cuello redondo.
- Elástico en puños.
- Ajuste trasero de cordón en cintura y cuello.
- Ofrece una amplia gama de protección contra partículas secas no peligrosas, salpicaduras de agua limitadas y frente a la suciedad.
- Es ligera, transpirable y económica.
- Altamente funcional y cómoda.

**Talla: única**

Tejido: Tejido no tejido de Polipropileno (35 g/m<sup>2</sup>)



## T1001

- Toallitas de celulosa hidroalcohólicas higienizantes, esencia limón.
- 100% biodegradables.
- Desinfectan manos y superficies sin necesidad de aclarado.
- Sumergida en solución hidroalcohólica al 70%.
- Abertura fácil y cómoda.
- Fácil de llevar de manera cómoda e higiénica.
- Ocupan poco espacio.

**Talla: única**

Composición: Etanol, Agua, Glicerina, Aloe Barbadensis, Perfume, Benzoato de sodio, ácido cítrico, Ácido ascórbico, Sorbato de potasio, Sulfito sodico, Limonene, Linalool.



## T1002

- Sobre de gel hidroalcohólico higienizante, esencia limón.
- Para desinfección de manos sin necesidad de aclarado.
- Solución hidroalcohólica al 70%.
- Abertura fácil y cómoda.
- Fácil de llevar de manera cómoda e higiénica.
- Ocupan poco espacio.

**Talla: única**

Composición: Etanol, Agua, Glicerina, Aloe Barbadensis, Perfume, Benzoato de sodio, ácido cítrico, Ácido ascórbico, Sorbato de potasio, Sulfito sodico, Limonene, Linalool.



blanco



## B5902

- Chaquetilla básica unisex de cocina de manga larga.
- Cuello Mao y cierre cruzado de corchetes ocultos.
- Un bolsillo compartimentado en manga.
- Trabilla de sujeción para delantal en cuello.
- Admite lavados hasta 65°C.

**Tallas: S, M, L, XL, XXL, 3XL**

Tejido: 65% Poliéster 35% Algodón (200 g/m2)



blanco



## B5901

- Chaquetilla básica unisex de cocina de manga corta.
- Cuello Mao y cierre cruzado de corchetes ocultos.
- Un bolsillo compartimentado en manga.
- Trabilla de sujeción para delantal en cuello.
- Admite lavados hasta 65°C.

**Tallas: S, M, L, XL, XXL, 3XL**

Tejido: 65% Poliéster 35% Algodón (200 g/m2)



negro/blanco

## B5925

- Pantalón unisex en tejido de pata de gallo clásica.
- Elástico en la cintura y ajuste de cordón.
- Dos bolsos de abertura redondeada en los costados.
- Un bolso trasero de plastón.

**Tallas: S, M, L, XL, XXL, 3XL**

Tejido: 65% Poliéster 35% Algodón (160 g/m2)





▶ Gorro M609

▶ Casaca B5902

▶ Pantalón B5925

▶ Zapato P1402

## B9001

- Chaquetilla básica unisex de cocina en color liso.
- Cuello Mao y cierre cruzado de doble botonadura al tono.
- Manga corta.

**Tallas: S, M, L, XL, XXL**

Tejido: 65% Poliéster 35% Algodón (200 g/m2)



blanco

negro

## B9002

- Chaquetilla básica unisex de cocina de manga larga en color liso.
- Cuello Mao y cierre cruzado de doble botonadura al tono.

**Tallas: S, M, L, XL, XXL**

Tejido: 65% Poliéster 35% Algodón (200 g/m2)



blanco



blanco/marino

blanco/granate



blanco/negro



**PRODUCTO EN  
LIQUIDACIÓN  
CONSULTAR STOCKS**

## B1425

- Pantalón unisex en tejido de cuadros vichí.
- Dos bolsos de abertura inclinada en los costados. Un bolso trasero de plastón con cierre de ojal y botón.
- Elástico en la cintura. Trabillas.
- Cierre de botón y bragueta de cremallera.

**Tallas: 42, 46, 50, 52, 54, 56, 58, 60**

Tejido: 65% Poliéster 35% Algodón (100 g/m2)

## B1426

- Pantalón unisex en tejido de pata de gallo.
- Dos bolsos de abertura inclinada en los costados. Un bolso trasero de plastón con cierre de ojal y botón.
- Elástico en la cintura. Trabillas.
- Cierre de botón y bragueta de cremallera.

**Tallas: 38, 40, 42, 44, 46, 48, 50, 52, 54, 56, 58, 60**

Tejido: 100% Poliéster (135 g/m2)



blanco/negro

granate/negro

negro/blanco

## M605

• Bandana con cinta ancha para ajustar en la nuca rematada con vivos a contraste.

**Talla: única**

Tejido: 65% Poliéster 35% Algodón (200 g/m<sup>2</sup>)



blanco/negro

granate/negro

negro/blanco

## B9206

- Chaquetilla de cocina unisex combinada.
- Cuello Mao y solapa cruzada con cierre de doble botonadura.
- Manga con puño vuelto.
- Vivo a contraste en cuello y solapa.
- Botones de seguridad al tono.

**Tallas: S, M, L, XL, XXL**

Tejido: 65% Poliéster 35% Algodón (200 g/m<sup>2</sup>)



## B1427

- Pantalón recto unisex con dos bolsos de abertura redonda en los costados.
- Elástico en la cintura.

**Tallas: S, M, L, XL, XXL**

Tejido: 65% Poliéster 35% Algodón (200 g/m<sup>2</sup>)



blanco

granate

negro



## B9240



Tejido Antimanchas

- Chaquetilla de cocina combinada.
- Cuello Mao y solapa cruzada con doble cierre de corchetes ocultos.
- Manga con puño vuelto.
- Puños y cuello combinados.
- Vivos de alta visibilidad en solapa, puños y espalda.
- Acabado antimanchas.
- Espalda y sisas en tejido fresco y transpirable de alta permeabilidad al aire.

Tallas: S, M, L, XL, XXL

Tejido Principal: 65% Poliéster 35% Algodón (200 g/m2)

Tejido Secundario: 100% Poliéster (170 g/m2)



negro/gris/amarillo a.v.

blanco/gris/naranja a.v.



negro/gris/fucsia



blanco/gris/turquesa

## B9241



Tejido Antimanchas



Para mujer

- Chaquetilla entallada de señora.
- Cuello Mao y solapa cruzada con doble cierre de corchetes ocultos.
- Manga con puño vuelto.
- Cuello, lateral, costadillos y puños combinados.
- Vivos a contraste en solapa, puños y espalda.
- Acabado antimanchas.
- Espalda y sisas en tejido fresco y transpirable de alta permeabilidad al aire.

Tallas: XS, S, M, L, XL

Tejido Principal: 65% Poliéster 35% Algodón (200 g/m2)

Tejido Secundario: 100% Poliéster (170 g/m2)

## B9242



Tejido Antimanchas



Para mujer

- Chaquetilla entallada de señora.
- Cuello Mao y solapa cruzada con doble cierre de corchetes ocultos.
- Manga con puño vuelto.
- Cuello y puños combinados.
- Vivos a contraste en solapa, puños y espalda.
- Acabado antimanchas.
- Espalda y sisas en tejido fresco y transpirable de alta permeabilidad al aire.

Tallas: XS, S, M, L, XL

Tejido Principal: 65% Poliéster 35% Algodón (200 g/m2)

Tejido Secundario: 100% Poliéster (170 g/m2)



negro/gris/amarillo a.v.

blanco/gris/naranja a.v.



Tejido  
Antimanchas

## M640

- Bandana combinada con cinta ancha para ajustar en la nuca rematada con vivos de alta visibilidad.
- Acabado antimanchas.

**Talla: única**

Tejido: 65% Poliéster 35% Algodón (200 g/m<sup>2</sup>)



blanco/naranja a.v.

negro/amarillo a.v.

## S6640

- Camiseta de manga corta en tejido técnico.
- Cuello redondo con cubrecosturas interior y manga ranglán.
- Vivos de alta visibilidad.
- Deportiva, ligera y de secado rápido.

**Tallas: S, M, L, XL, XXL**

Tejido: 100% Poliéster (170 g/m<sup>2</sup>)



negro/gris/amarillo a.v.

blanco/gris/naranja a.v.



Tejido  
Antimanchas

## M540

- Delantal combinado con peto.
- Un bolso central y corte decorativo rematado con vivos de alta visibilidad.
- Cuello con hebilla regulable.
- Tiras para ajustar en la cintura.
- Acabado antimanchas.

**Talla: única**

Tejido: 65% Poliéster 35% Algodón (200 g/m<sup>2</sup>)

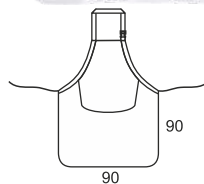

blanco/gris/naranja a.v.

negro/gris/amarillo a.v.



Tejido  
Antimanchas

## M240

- Delantal francés extralargo combinado.
- Dos bolsos laterales de abertura inclinada y cortes decorativos rematados con vivos de alta visibilidad.
- Tiras para ajustar en la cintura.
- Acabado antimanchas.

**Talla: única**

Tejido: 65% Poliéster 35% Algodón (200 g/m<sup>2</sup>)

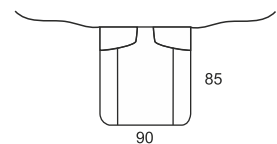



estampado/mostaza

estampado/turquesa

estampado/verde oscuro



Tejido Antimanchas

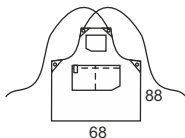

## M756

- Delantal con peto en tejido canvas estampado combinado.
- Un bolso de plastón en pecho. Un gran bolso central de plastón compartimentado y trabilla.
- Cintas sujetas mediante hebilla metálica y cruzadas en la espalda para ajustar en la cintura.
- Diseño contemporáneo con remaches de cobre.

### Talla: única

Tejido: 87% Algodón 12% Poliéster 1% Elastano (250 g/m2)

- ▶ Polo S6500
- ▶ Delantal M756
- ▶ Pantalón B4025
- ▶ Zapatilla P4003



- ▶ Polo S6500
- ▶ Delantal M757
- ▶ Pantalón B4020
- ▶ Zapatilla P4003



estampado/turquesa

estampado/verde oscuro

estampado/mostaza



Tejido Antimanchas

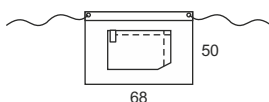

## M757

- Delantal francés en tejido canvas estampado combinado.
- Un gran bolso central de plastón compartimentado y trabilla.
- Cintas para ajustar en la cintura.
- Diseño contemporáneo con remaches de cobre.

### Talla: única

Tejido: 87% Algodón 12% Poliéster 1% Elastano (250 g/m2)





mostaza/estampado

turquesa/estampado

verde oscuro/estampado



Tejido  
Antimanchas

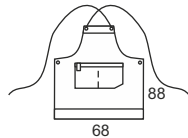

## M758

- Delantal con peto en tejido canvas estampado combinado.
- Un gran bolso central de plastón combinado y compartimentado, con trabilla.
- Cintas sujetas mediante hebilla metálica y cruzadas en la espalda para ajustar en la cintura.
- Diseño contemporáneo con remaches de cobre.

### Talla: única

Tejido: 87% Algodón 12% Poliéster 1% Elastano  
(250 g/m<sup>2</sup>)

- ▶ Polo S6500
- ▶ Delantal M758
- ▶ Pantalón B4025
- ▶ Zapatilla P4003



mostaza/estampado

turquesa/estampado

verde oscuro/estampado



Tejido  
Antimanchas

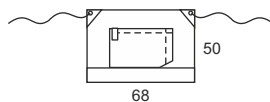

## M759

- Delantal francés en tejido canvas estampado combinado.
- Un gran bolso central de plastón combinado y compartimentado, con trabilla.
- Cintas para ajustar en la cintura.
- Diseño contemporáneo con remaches de cobre.

### Talla: única

Tejido: 87% Algodón 12% Poliéster 1% Elastano  
(250 g/m<sup>2</sup>)

- ▶ Polo S6500
- ▶ Delantal M759
- ▶ Pantalón B4020
- ▶ Zapatilla P4003





beige/marrón



Tejido Antimanchas

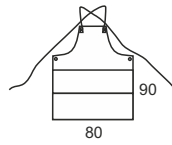

## M750

- Delantal con peto en tejido canvas combinado.
- Un gran bolso central compartimentado.
- Cintas cruzadas en la espalda para ajustar en la cintura.
- Diseño contemporáneo con remaches de cobre.

### Talla: única

Tejido: 87% Algodón 12% Poliéster 1% Elastano (250 g/m2)



gris claro/gris



gris claro/gris



beige/marrón



Tejido Antimanchas

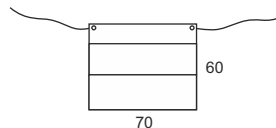

## M751

- Delantal francés largo en tejido canvas combinado.
- Un gran bolso central compartimentado.
- Cintas para ajustar en la cintura.
- Diseño contemporáneo con remaches de cobre.

### Talla: única

Tejido: 87% Algodón 12% Poliéster 1% Elastano (250 g/m2)



verde agua/verde agua claro



Tejido  
Antimanchas

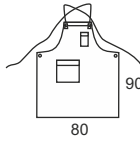

## M754

- Delantal con peto en tejido canvas combinado.
- Un bolso de plastón combinado en pecho. Un bolso lateral de plastón combinado.
- Cintas cruzadas en la espalda para ajustar en la cintura.
- Diseño contemporáneo con remaches de cobre.



granate/rosa claro

### Talla: única

Tejido: 87% Algodón 12% Poliéster 1% Elastano  
(250 g/m<sup>2</sup>)



granate/rosa claro



verde agua/verde agua claro



Tejido  
Antimanchas

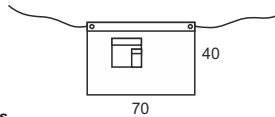

## M755

- Delantal francés en tejido canvas combinado.
- Un bolso lateral de plastón combinado y otro superpuesto.
- Cintas para ajustar en la cintura.
- Diseño contemporáneo con remaches de cobre.

### Talla: única

Tejido: 87% Algodón 12% Poliéster 1% Elastano (250 g/m<sup>2</sup>)



verde oliva/verde topo



Tejido Antimanchas

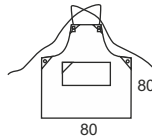

## M752

- Delantal con peto en tejido canvas combinado.
- Un bolso central de plastón compartimentado.
- Cintas cruzadas en la espalda para ajustar en la cintura.
- Diseño contemporáneo con remaches de cobre.

### Talla: única

Tejido: 87% Algodón 12% Poliéster 1% Elastano (250 g/m<sup>2</sup>)



azul/celeste



azul/celeste



verde oliva/verde topo



Tejido Antimanchas

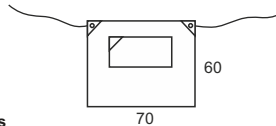

## M753

- Delantal francés largo en tejido canvas combinado.
- Un bolso central de plastón compartimentado.
- Cintas para ajustar en la cintura.
- Diseño contemporáneo con remaches de cobre.

### Talla: única

Tejido: 87% Algodón 12% Poliéster 1% Elastano (250 g/m<sup>2</sup>)



Nuevos colores:  
arena, granate,  
azafata y celeste

## M712

- Delantal con peto en tejido canvas.
- Un bolso de pecho con costuras de fantasía y un bolso central de corte asimétrico compartimentado con bolsillo relojero interior.
- Cinta regulable con botones metálicos en el cuello y cintas para ajustar en la cintura.
- Diseño contemporáneo con remaches de cobre.

### Talla: única

Tejido: 100% Algodón (350 g/m<sup>2</sup>)

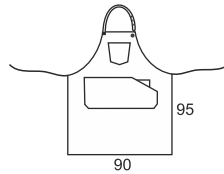

Nuevos colores:  
arena, granate,  
azafata y celeste

## M713

- Delantal francés corto en tejido canvas.
- Un bolso central de corte asimétrico compartimentado con bolsillo relojero interior.
- Cintas para ajustar en la cintura.
- Diseño contemporáneo con remaches de cobre.

### Talla: única

Tejido: 100% Algodón (350 g/m<sup>2</sup>)

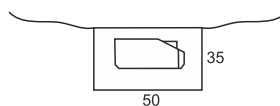



vaquero

## M670

- Boina inglesa en tejido vaquero.
- Ajuste lateral con hebilla metálica y corchete oculto.

**Talla: única**

Tejido: 55% Algodón 45% Poliéster (290 g/m2)



vaquero

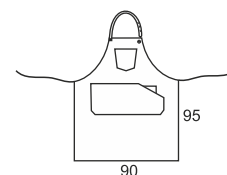

## M710

- Delantal con peto en tejido vaquero.
- Un bolso de pecho con costuras de fantasía y un bolso central de corte asimétrico compartimentado con bolsillo relojero interior.
- Cinta de loneta regulable con botones metálicos en el cuello, y cintas para ajustar en la cintura.
- Diseño contemporáneo con acabado desgastado, pespuntos a contraste en tono ocre y remaches de cobre.

**Talla: única**

Tejido: 65% Algodón 35% Poliéster (8 Oz/230 g/m2)



vaquero

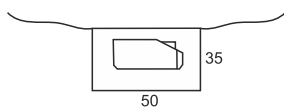

## M711

- Delantal francés corto en tejido vaquero.
- Un bolso central de corte asimétrico compartimentado con bolsillo relojero interior.
- Cintas de loneta para ajustar en la cintura.
- Diseño contemporáneo con acabado desgastado, pespuntos a contraste en tono ocre y remaches de cobre.

**Talla: única**

Tejido: 65% Algodón 35% Poliéster (8 Oz/230 g/m2)



vaquero

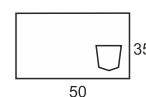

## M715

- Mantel individual rectangular en tejido vaquero.
- Un bolso lateral con costuras de fantasía.
- Diseño contemporáneo con acabado desgastado y pespuntos a contraste en tono ocre.

**Talla: única**

Tejido: 65% Algodón 35% Poliéster (8 Oz/230 g/m2)



Pack de 4 unidades



beige/vaquero

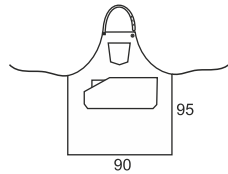

## M720

- Delantal con peto en tejido canvas combinado con vaquero.
- Un bolso de pecho con costuras de fantasía y un bolso central de corte asimétrico compartimentado con un bolsillo relojero interior.
- Cinta de tejido vaquero regulable con botones metálicos en el cuello y cintas para ajustar en la cintura.
- Diseño contemporáneo con desgastado y remaches de cobre.

### Talla: única

Tejido Principal: 100% Algodón (350g/m<sup>2</sup>)

Tejido Secundario: 65% Algodón 35% Poliéster (8 Oz/230 g/m<sup>2</sup>)



negro

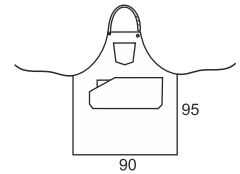

## M722

- Delantal con peto en tejido canvas.
- Un bolso de pecho con costuras de fantasía y un bolso central de corte asimétrico compartimentado con bolsillo relojero interior.
- Cinta regulable con botones metálicos en el cuello y cintas para ajustar en la cintura.
- Diseño contemporáneo con remaches de cobre.

### Talla: única

Tejido: 50% Poliéster 50% Algodón (350g/m<sup>2</sup>)



beige/vaquero

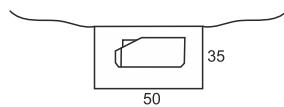

## M721

- Delantal francés corto en tejido canvas combinado con vaquero.
- Un bolso central de corte asimétrico compartimentado con bolsillo relojero interior.
- Cintas de tejido vaquero para ajustar en la cintura.
- Diseño contemporáneo con desgastado y remaches de cobre.

### Talla: única

Tejido Principal: 100% Algodón (350g/m<sup>2</sup>)

Tejido Secundario: 65% Algodón 35% Poliéster (8 Oz/230 g/m<sup>2</sup>)



negro

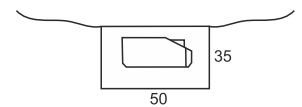

## M723

- Delantal francés corto en tejido canvas.
- Un bolso central de corte asimétrico compartimentado con bolsillo relojero interior.
- Cintas para ajustar en la cintura.
- Diseño contemporáneo con remaches de cobre.

### Talla: única

Tejido: 50% Poliéster 50% Algodón (350g/m<sup>2</sup>)



vaquero/beige

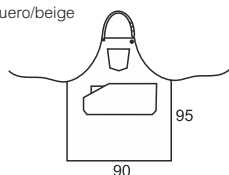

## M718

- Delantal con peto en tejido vaquero combinado con canvas.
- Un bolso de pecho con costuras de fantasía y un bolso central de corte asimétrico compartimentado con un bolsillo relojero interior.
- Cinta de tejido canvas regulable con botones metálicos en el cuello y cintas para ajustar en la cintura.
- Diseño contemporáneo con remaches de cobre.

### Talla: única

Tejido Principal: 65% Algodón 35% Poliéster (8 Oz/230 g/m2)  
Tejido Secundario: 100% Algodón (350g/m2)



vaquero/beige

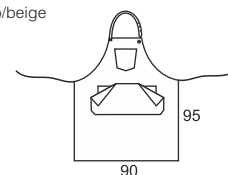

## M716

- Delantal con peto en tejido vaquero combinado con canvas.
- Un bolso de pecho con costuras de fantasía y un bolso central de corte simétrico compartimentado con dos bolsillos relojeros interiores.
- Cinta de tejido canvas regulable con botones metálicos en el cuello y cintas para ajustar en la cintura.
- Diseño contemporáneo con remaches de cobre.

### Talla: única

Tejido Principal: 65% Algodón 35% Poliéster (8 Oz/230 g/m2)  
Tejido Secundario: 100% Algodón (350g/m2)



vaquero/beige

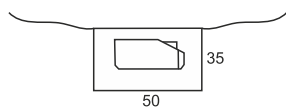

## M719

- Delantal francés corto en tejido vaquero combinado con canvas.
- Un bolso central de corte asimétrico compartimentado con bolsillo relojero interior.
- Cintas de tejido canvas para ajustar en la cintura.
- Diseño contemporáneo con remaches de cobre.

### Talla: única

Tejido Principal: 65% Algodón 35% Poliéster (8 Oz/230 g/m2)  
Tejido Secundario: 100% Algodón (350g/m2)



vaquero/beige

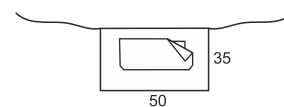

## M717

- Delantal francés corto en tejido vaquero combinado con canvas.
- Un bolso central de corte asimétrico compartimentado con bolsillo relojero interior.
- Cintas de tejido canvas para ajustar en la cintura.
- Diseño contemporáneo con remaches de cobre.

### Talla: única

Tejido Principal: 65% Algodón 35% Poliéster (8 Oz/230 g/m2)  
Tejido Secundario: 100% Algodón (350g/m2)



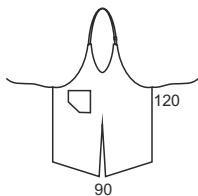

## M402

- Delantal con peto y abertura central.
- Un bolso lateral compartimentado de corte asimétrico y rematado con vivo a contraste.
- Cuello con hebilla regulable y escote a pico.
- Tiras para ajustar en la cintura.

### Talla: única

Tejido: 65% Poliéster 35% Algodón (200 g/m<sup>2</sup>)

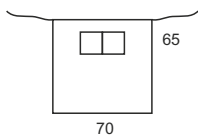

## M202

- Delantal francés largo.
- Un bolso central compartimentado.
- Tiras para ajustar en la cintura.

### Talla: única

Tejido: 65% Poliéster 35% Algodón (200 g/m<sup>2</sup>)



## SERVICIOS

410

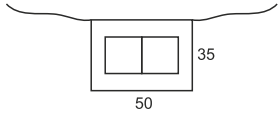

### M102

- Delantal francés corto.
- Un bolso central compartimentado.
- Tiras para ajustar en la cintura.

**Talla: única**

Tejido: 65% Poliéster 35% Algodón (200 g/m2)

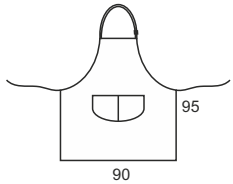

### M502

- Delantal con peto.
- Un bolso redondeado central compartimentado.
- Cuello con hebilla regulable.
- Tiras para ajustar en la cintura.

**Talla: única**

Tejido: 65% Poliéster 35% Algodón (200 g/m2)

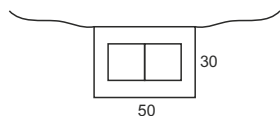

### M108

- Delantal francés corto.
- Un bolso central compartimentado.
- Tiras para ajustar en la cintura.
- Colores a elegir. Fabricación especial.

**Talla: única**

Tejido: 100% Algodón (200 g/m2)



Súper precio



PRODUCTO EN  
LIQUIDACIÓN  
CONSULTAR STOCKS

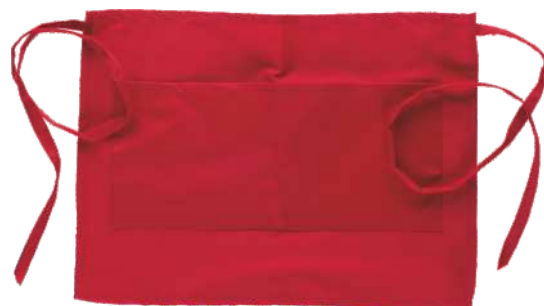

rojo



blanco

## M205

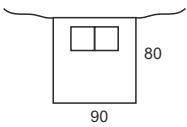

- Delantal francés largo en algodón.
- Un bolso central compartimentado.
- Tiras para ajustar en la cintura.
- Ligero, hipoalergénico y de tacto suave.

### Talla: única

Tejido: 100% Algodón (200 g/m2)



blanco

## M305

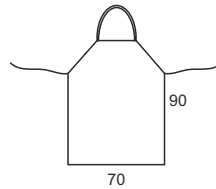

- Delantal con peto de diseño sencillo en algodón.
- Cinta de cuello fija.
- Tiras para ajustar en la cintura.
- Ligero, hipoalergénico y de tacto suave.

### Talla: única

Tejido: 100% Algodón (200 g/m2)



blanco

## M302

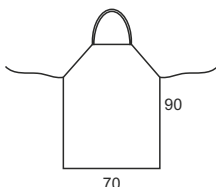

- Delantal con peto de diseño sencillo.
- Cinta de cuello fija.
- Tiras para ajustar en la cintura.

### Talla: única

Tejido: 65% Poliéster 35% Algodón (200 g/m2)



blanco



marino

## M2008



Para mujer

- Casulla corta de cuello redondo.
- Piezas laterales ajustables con doble corchete en la cintura.
- Un bolso central redondeado.
- Ribeteado con bias al tono.

### Tallas: M, L

Tejido: 65% Poliéster 35% Algodón (200 g/m2)

## M101

- Delantal francés corto.
- Un bolso central compartimentado.
- Tiras para ajustar en la cintura.
- Colores a elegir. Fabricación especial.

**Talla: única**

Tejido: 65% Poliéster 35% Algodón (200 g/m2)

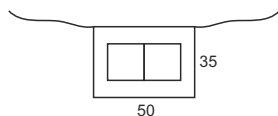

Fabricación especial



Cientos de colores disponibles



## M200

- Delantal francés largo de diseño sencillo.
- Tiras para ajustar en la cintura.
- Colores a elegir. Fabricación especial.

**Talla: única**

Tejido: 65% Poliéster 35% Algodón (200 g/m2)

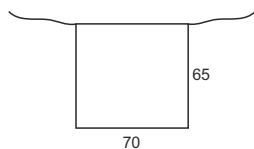

Fabricación especial



Cientos de colores disponibles



## M300

- Delantal con peto de diseño sencillo y color liso.
- Cinta de cuello fija.
- Tiras para ajustar en la cintura.
- Colores a elegir. Fabricación especial.

**Talla: única**

Tejido: 65% Poliéster 35% Algodón (200 g/m2)

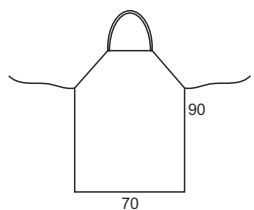

Fabricación especial



Cientos de colores disponibles



## M501

- Delantal con peto.
- Un bolso redondeado central compartimentado.
- Cinta de cuello fija.
- Tiras para ajustar en la cintura.
- Colores a elegir. Fabricación especial.

**Talla: única**

Tejido: 65% Poliéster 35% Algodón (200 g/m2)

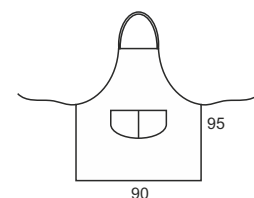

Fabricación especial



Cientos de colores disponibles





blanco

## M615

- Gorro estilo militar con parte superior de rejilla transpirable.
- Ajuste elástico en la nuca.
- Ideal para alimentación.

### Tallas: única

Tejido: 65% Poliéster 35% Algodón (200 g/m2)



pistacho

verde

celeste

azulina

negro

blanco

amarillo

naranja

fucsia

morado

## M601

- Cofia recoge pelo con visera.
- Pliegues en la parte frontal y rejilla transpirable con elástico en la zona posterior.
- Adaptable, ideal para alimentación.

### Tallas: única

Tejido: 65% Poliéster 35% Algodón (160 g/m2)



blanco

gris

pistacho

verde

azulina

negro

beige

amarillo

naranja

rojo

granate

fucsia

## M609

- Gorro francés de cocina estilo champiñón.
- Pliegues en la parte superior y ajuste con velcro en la parte posterior para una mejor adaptación.

### Tallas: única

Tejido: 65% Poliéster 35% Algodón (200 g/m2)



blanco, amarillo, naranja, rojo, fucsia, azulina, marino, azafata, verde, pistacho, gris, negro



## M610

- Pañoleta de cocinero triangular en color liso para atar al cuello.

### Tallas: única

Tejido: 65% Poliéster 35% Algodón (200 g/m2)



gris

beige



gris

beige



Para mujer

## B9038

- Chaleco en tejido canvas.
- Escote a pico y cierre central de botones.
- Dos bolsos laterales de ojal.
- Ajuste trasero con hebilla metálica.
- Forrado.

**Tallas: S, M, L, XL, XXL**

Tejido Exterior: 100% Algodón (250 g/m<sup>2</sup>)  
Tejido Interior: 100% Poliéster (65 g/m<sup>2</sup>)

## B9040

- Chaleco entallado de mujer en tejido canvas.
- Escote a pico y cierre central de botones.
- Dos bolsos laterales de ojal.
- Ajuste trasero con hebilla metálica.
- Forrado.

**Tallas: S, M, L, XL, XXL**

Tejido Exterior: 100% Algodón (250 g/m<sup>2</sup>)  
Tejido Interior: 100% Poliéster (65 g/m<sup>2</sup>)





vaquero claro

## B9034

- Chaleco en tejido vaquero.
- Escote a pico y cierre central de botones.
- Dos bolsos laterales y uno en pecho de ojal.
- Ajuste en los laterales de la cintra con hebilla metálica.
- Forrado.

**Tallas: S, M, L, XL, XXL**

Tejido Exterior: 100% Algodón (165 g/m2)

Tejido Interior: 100% Poliéster (65 g/m2)



vaquero claro



Para mujer

## B9036

- Chaleco entallado de mujer en tejido vaquero.
- Escote a pico y cierre central de botones.
- Un bolso en pecho de ojal.
- Ajuste en los laterales de la cintra con hebilla metálica.
- Forrado.

**Tallas: S, M, L, XL, XXL**

Tejido Exterior: 100% Algodón (165 g/m2)

Tejido Interior: 100% Poliéster (65 g/m2)



beige

gris



## M675

- Boina inglesa en tejido canvas.
- Ajuste lateral con hebilla metálica y corchete oculto.

**Talla: única**

Tejido: 100% Algodón (250 g/m2)



vaquero

## M670

- Boina inglesa en tejido vaquero.
- Ajuste lateral con hebilla metálica y corchete oculto.

**Talla: única**

Tejido: 55% Algodón 45% Poliéster (290 g/m2)

## B9032

- Chaleco para hombre de corte clásico.
- Escote a pico y cierre central de botonadura sencilla con cinco botones al tono.
- Dos bolsos laterales de ojal.
- Abertura en la espalda.
- Forrado.
- Su composición en poliéster 100% asegura la estabilidad dimensional a la prenda.

**Tallas: S, M, L, XL, XXL**

Tejido: 100% Poliéster (210 g/m<sup>2</sup>)



negro



negro

marino

gris oscuro

gris

marino

negro

## B9015

- Pantalón recto de vestir para hombre con pinzas.
- Dos bolsos de abertura inclinada en los costados.
- Dos bolsos traseros interiores con cierre de ojal y botón.
- Trabillas.
- Doble cierre de botón plástico y gancho metálico, y bragueta de cremallera.

**Tallas: 38, 40, 42, 44, 46, 48, 50, 52, 54, 56, 58, 60**

Tejido: 65% Poliéster 35% Viscosa (200 g/m<sup>2</sup>)

## B9014

- Pantalón recto de vestir para hombre con pinzas.
- Dos bolsos de abertura inclinada en los costados.
- Un bolso trasero interior con cierre de ojal y botón.
- Trabillas.
- Cierre de botón y bragueta de cremallera.
- Su composición en poliéster 100% asegura la estabilidad dimensional a la prenda.

**Tallas: 38, 40, 42, 44, 46, 48, 50, 52, 54, 56, 58, 60**

Tejido: 100% Poliéster (210 g/m<sup>2</sup>)



## B9030

- Chaleco entallado para señora de corte clásico.
- Escote a pico y cierre central de botonadura sencilla con cinco botones al tono.
- Dos bolsos laterales de ojal.
- Costadillos y trabillas decorativas con botón en la cintura.
- Forrado.
- Su composición en poliéster 100% asegura la estabilidad dimensional a la prenda.

**Tallas: S, M, L, XL, XXL**

Tejido: 100% Poliéster (210 g/m2)



Para mujer

negro



negro

## B9018

- Falda corta sencilla con pinzas, trabillas y abertura en la espalda.
- Cierre de botón y cremallera posterior.
- Forrada.
- Su composición en poliéster 100% asegura la estabilidad dimensional a la prenda.

**Tallas: 38, 40, 42, 44, 46, 48, 50, 52**

Tejido: 100% Poliéster (210 g/m2)



Para mujer

## B9016

- Pantalón recto de vestir para señora.
- Bolsillo relojero.
- Pinzas en la espalda.
- Cierre de botón y bragueta de cremallera.
- Su composición en poliéster 100% asegura la estabilidad dimensional a la prenda.

**Tallas: 36, 38, 40, 42, 44, 46, 48**

Tejido: 100% Poliéster (210 g/m2)



Para mujer



marino

negro



# WORKTEAM LO PEQUEÑO

Descubre la magia de la colección "Lo Pequeño" de WORKTEAM, donde los pequeños encuentran su lugar en la realización de tareas cotidianas, disfrutando de la experiencia de vestirse como los adultos.

Hoy en día, es cada vez más común ver a los niños disfrutar de actividades como la cocina y desear vestir como sus padres para colaborar en tareas como la reparación de automóviles o la limpieza del hogar. WORKTEAM se ha anticipado a esta tendencia y presenta una gama de prendas diseñadas especialmente para los pequeños de la casa. Estas prendas ofrecen la máxima seguridad y se destacan por su colorido y diseños pensados para aportar diversión y comodidad a los más jóvenes.

Permite que tus hijos se unan a las labores cotidianas con la ropa adecuada, disfrutando de la experiencia de vestirse como los adultos en una colección que combina seguridad, estilo y diversión.





**LO PEQUEÑO 8**





PRODUCTO EN  
LIQUIDACIÓN  
CONSULTAR STOCKS

## S8120

- Chaqueta infantil Workshell con canesús y costadillos a contraste.
- Cuello alto y cubrecosturas interior.
- Cierre de cremallera de nylon.
- Solapa protectora interior vuelta en la parte superior cubriendo la cremallera.
- Dos bolsos laterales interiores con cierre de cremallera de nylon.
- Bocamanga ajustable con velcro.
- Cremalleras de cierre invertido.
- Cordón elástico con pieza ajustable en el bajo.

Tallas: 8, 10, 12

Tejido: 96% Poliéster 4% Elastano (300 g/m2)



verde caza/marrón



## S8130

- Chaqueta infantil Workshell con canesús y costadillos a contraste.
- Cuello alto y cubrecosturas interior.
- Cierre de cremallera de nylon.
- Solapa protectora interior vuelta en la parte superior cubriendo la cremallera.
- Dos bolsos laterales interiores con cierre de cremallera de nylon.
- Bocamanga ajustable con velcro.
- Cremalleras de cierre invertido.
- Cordón elástico con pieza ajustable en el bajo.

Tallas: 8, 10, 12, 14

Tejido: 96% Poliéster 4% Elastano (300 g/m2)



naranja a.v./verde caza



Tejido impermeable



Costuras termoselladas

## S8110

- Pantalón infantil impermeable.
- Dos bolsos de abertura redonda en los costados, un bolso lateral de carga con fuelle central y cartera de corchete oculto. Dos bolsos traseros interiores con cierre de cremallera.
- Pinzas en rodillas.
- Elástico en los laterales de la cintura y cubrecosturas interior.
- Trabillas.
- Cierre de corchete metálico y bragueta de cremallera.
- Forrado.

Tallas: 8, 10, 12, 14

Tejido Exterior: 100% Poliéster (150 g/m2)

Tejido Interior: 100% Poliéster (65 g/m2)



verde caza



gris/rojo

negro/amarillo

## B1010

- Buzo de niño, combinado con vivos reflectantes y presillas a contraste.
- Cuello alto y cierre de cremallera de nylon de doble tirador oculta por solapa. Velcro en cuello y solapa.
- Dos bolsos de pecho de fuelle con cartera de velcro y tiradores a contraste. Dos bolsos de plastón con apertura redonda en los costados. Dos bolsos laterales de fuelle de diferente tamaño con cartera de velcro y tiradores a contraste. Dos bolsos traseros de plastón con cartera de velcro y tiradores a contraste.
- Puño con elástico.
- Cinturilla con elástico en la espalda y argolla en delantero.

**Tallas: 4, 8, 12, 16**

Tejido: 65% Poliéster 35% Algodón (200 g/m2)



azulina/amarillo

rojo/verde

## B1000

- Buzo niño, cremallera de nylon oculta por solapa.
- Cuello camisero a juego con puño elástico, cintas en las mangas.
- Un bolso de pecho con cremallera de nylon.
- Dos bolsos laterales de apertura inclinada.
- Un bolso trasero de plastón.
- Un bolso de espátula.
- Elástico en la espalda.

**Tallas: 6, 8, 10, 12, 14, 16**

Tejido: 65% Poliéster 35% Algodón (200 g/m2)



amarillo a.v.



EN 17353  
TIPO AB3

## HVTT05

**VISIBILIDAD REALZADA EN 17353. Tipo AB3**

- Chaleco de visibilidad realzada de niño, con cierre ajustable de velcro.
- Dos cintas reflectantes.
- Escote a pico.
- Ribeteado con bias.

**Tallas: 6/8, 10/12, 14/16**

Tejido: 100% Poliéster (130 g/m2)



## WSK5001

Set infantil de cocina:

- Delantal con peto: Dos bolsillos centrales de plastón.
- Casaca: Manga larga. Cierre de corchetes ocultos. Cuello mao. Vivos a contraste.
- Gorro: Ajuste trasero de velcro. Vivos a contraste.

**Tallas: 4, 8, 16**

Tejido: 65% Poliéster 35% Algodón (160 g/m2)



Fabricación especial



Cientos de colores disponibles

## M1000

- Delantal con peto para niño.
- Un bolsillo con pespunte central.

**Tallas: 4, 8, 12**

Tejido: 65% Poliéster 35% Algodón (200 g/m2)

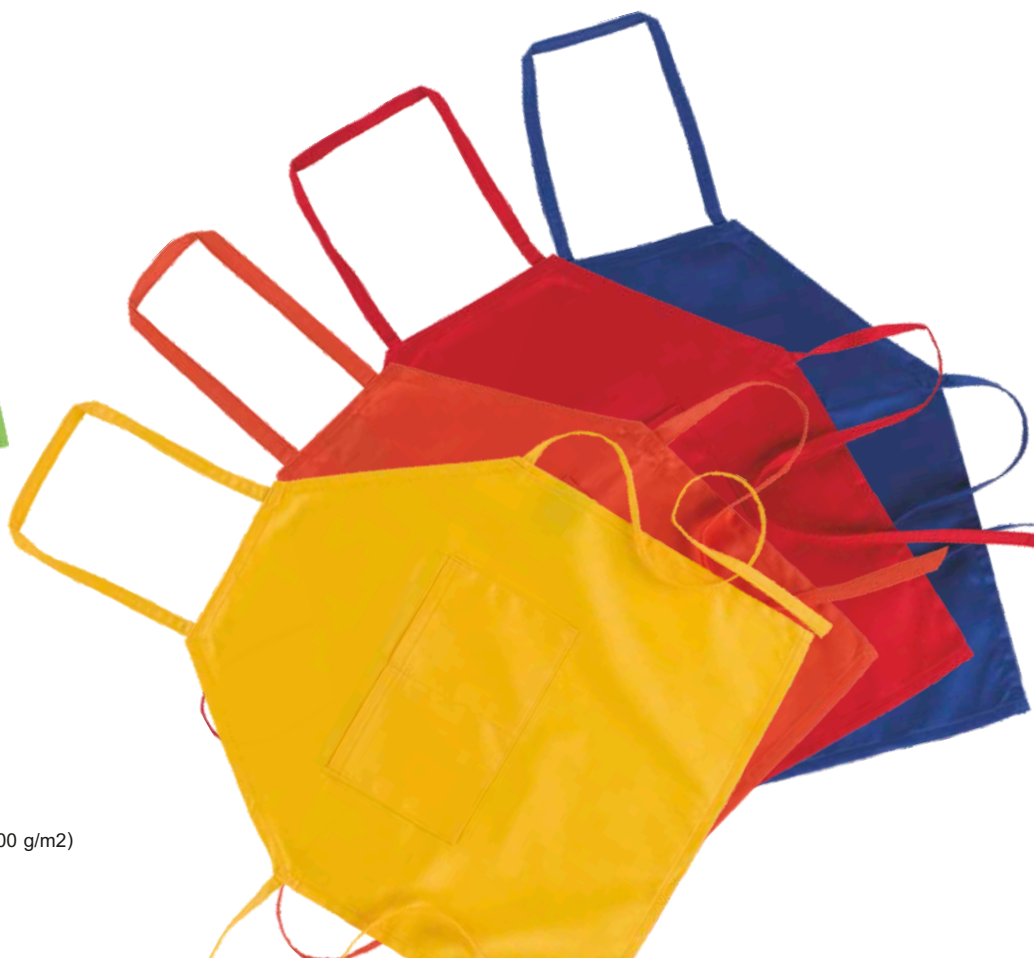



Fabricación  
especial



Cientos de colores  
disponibles

## B1406

- Pantalón recto de niño.
- Trabillas.
- Dos bolsillos de apertura inclinada en los costados.
- Elástico en espalda.
- Cierre de botón y bragueta de cremallera.
- Un bolsillo trasero.

**Tallas: 4, 8, 12**

Tejido: 65% Poliéster 35% Algodón (200 g/m<sup>2</sup>)



Fabricación  
especial



Cientos de colores  
disponibles

## B2701

- Peto de niño con media espalda cubierta y tirantes elásticos.
- Hebillas automáticas.
- Cintura elástica en espalda.
- Un bolso de pecho con cartera y cierre de velcro.
- Dos bolsos laterales de plastón de apertura inclinada, un bolso trasero de plastón.
- Un bolsillo de espátula en pernera.

**Tallas: 4, 8, 12, 16**

Tejido: 65% Poliéster 35% Algodón (200 g/m<sup>2</sup>)



Fabricación  
especial



Cientos de colores  
disponibles

## B6800

- Bata de niño con cierre de botones.
- Un bolso de pecho y dos bolsos laterales de plastón.

**Tallas: 4, 8, 12**

Tejido: 65% Poliéster 35% Algodón (200 g/m<sup>2</sup>)



# WORKTEAM PROTECCIÓN Y ACCESORIOS

En WORKTEAM, entendemos que el vestuario laboral completo va más allá de la ropa que llevas. Es por eso que presentamos nuestra colección PROTECCIÓN Y ACCESORIOS, donde encontrarás todo lo necesario para garantizar tu seguridad en el trabajo y elevar tu comodidad y estilo en todas las áreas de tu vida.

Desde guantes y gorros hasta rodilleras y calzado de protección especializado, ofrecemos los elementos esenciales para una seguridad completa en el entorno laboral. Pero también comprendemos que los accesorios son una parte vital de tu atuendo diario. Por eso, en esta sección, encontrarás una amplia gama de productos, desde calcetines hasta mochilas y zapatillas de estilo deportivo, diseñados para brindarte comodidad, servicio y estilo en cada momento de tu jornada laboral y más allá.

En WORKTEAM, no solo te acompañamos en tu seguridad y comodidad en el trabajo, sino que también te ofrecemos opciones para realzar tu estilo en todos los aspectos de tu vida. Descubre cómo nuestra colección PROTECCIÓN Y ACCESORIOS te brinda todo lo que necesitas para un vestuario completo y versátil.





# PROTECCIÓN 09 ACCESORIOS

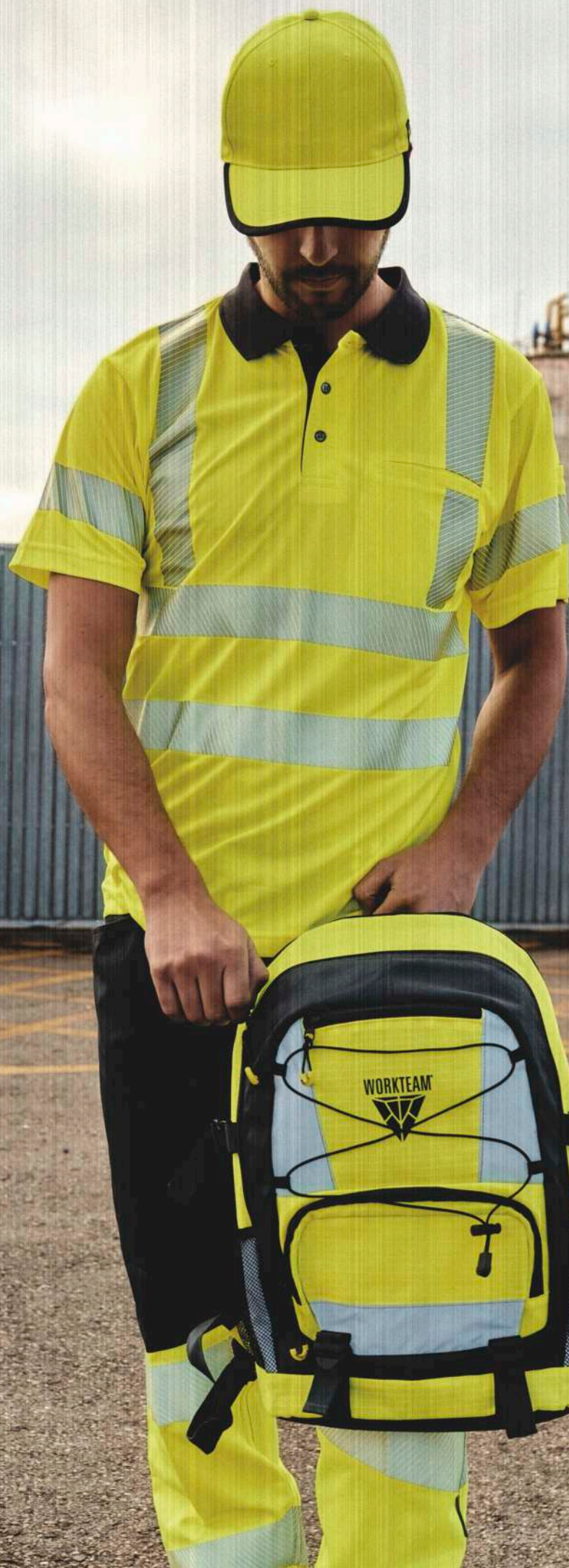



negro/beige/vaquero

## WFA940

- Gorra de tejido canvas combinado con vaquero.
- Ajuste trasero con velcro.

**Talla: única**

Composición: 60% Algodón 40% Poliéster



negro

## WFA905

- Gorra de sarga con logo tridimensional bordado en frontal y parte trasera.
- Ajuste trasero con velcro.

**Talla: única**

Composición: 100% Acrílico



negro

## WFA906

- Gorra con logo tridimensional bordado en frontal y parte trasera.
- Ajuste elástico.
- Vivo en visera.

**Talla: única**

Composición: 100% Poliéster



marino/amarillo a.v.

gris claro/amarillo a.v.

marino/naranja a.v.

verde pistacho/naranja a.v.



amarillo a.v./negro

negro/amarillo a.v.

naranja a.v./negro

negro/naranja a.v.

## WFA909

- Gorra con cinta reflectante-fluorescente.
- Ajuste trasero con velcro.

**Talla: única**

Composición: 80% Poliéster 20% Algodón

## WFA907

- Gorra combinada con alta visibilidad.
- Ajuste trasero con velcro.
- Bies combinado.

**Talla: única**

Composición: 100% Poliéster



negro/amarillo a.v.

gris/naranja a.v.



gris oscuro/negro/verde lima

marino/marino oscuro/rojo a.v.



marino/rojo

rojo/marino

## WFA908

- Gorra combinada con rejilla de alta visibilidad.
- Ajuste trasero con velcro.

**Talla: única**

Composición: 100% Poliéster

## WFA941

- Gorra tricolor con tejido canvas.
- Logo bordado en el frontal.
- Cortes decorativos en los laterales.
- Ajuste trasero con velcro.

**Talla: única**

Composición: 80% Algodón 20% Poliéster

## WFA943

- Gorra con logo combinado tridimensional bordado en frontal.
- Ajuste trasero con hebilla metálica.
- Vivo combinado en visera.

**Talla: única**

Composición: 68% Algodón 30% Rayón 2% Elastano



amarillo a.v. naranja a.v.

## WFA901

- Gorra alta visibilidad.
- Ajuste trasero con velcro.
- Bandas reflectantes horizontales.

**Talla: única**

Composición: 100% Poliéster



amarillo a.v. naranja a.v.

## WFA902

- Gorra alta visibilidad.
- Ajuste trasero con velcro.
- Detalles reflectantes.

**Talla: única**

Composición: 100% Poliéster



amarillo a.v.

## WFA942

- Gorra de alta visibilidad.
- Avanzado sistema de ventilación en los laterales.
- Logo reflectante en el frontal.
- Ajuste trasero con velcro.
- Bies reflectante.

**Talla: única**

Composición: 100% Poliéster



amarillo a.v.

naranja a.v.

## WFA904

- Gorra alta visibilidad.
- Ajuste trasero con velcro.
- Protector de nuca.
- Detalles reflectantes.

**Talla: única**

Composición: 100% Poliéster



amarillo a.v.

naranja a.v.

## WFA930

- Gorro tipo safari.
- Ala ajustable con cierres de corchete metálicos y cordón de transporte a juego.
- De cómodo interior forrado y con orificios de ventilación laterales reforzados con argollas metálicas.

**Talla: única**

Composición: 100% Poliéster



amarillo flúor/naranja flúor

marino/amarillo flúor

gris oscuro/naranja flúor

naranja flúor/amarillo flúor

## WFA944

- Gorra combinada con tejido fluorescente.
- Ajuste trasero con velcro.

**Talla: única**

Composición: 100% Poliéster



NUEVO MODELO



camuflaje bosque verde/verde caza

## WFA986

- Gorra estampada y combinada con rejilla.
- Ajuste trasero de plástico.

**Talla: única**

Composición: 100% Poliéster



NUEVO MODELO



Tejido de camuflaje

## WFA918

- Gorro liso de punto con vuelta en el bajo.

**Talla: única**

Composición: 100% Acrílico



amarillo a.v.

naranja a.v.

rojo a.v.



Reciclado



Nuevo color  
marino/amarillo flúor

## WFA917

- Gorro de punto con líneas discontinuas.
- Tejido producido a partir de botellas recicladas.

**Tallas: única**

Composición: 50% Poliéster reciclado 50% Acrílico



marino/amarillo flúor

amarillo a.v.

naranja a.v.

negro



NUEVO MODELO

## WFA921

- Gorro liso de punto con luz frontal de cuatro led.
- Vuelta en el bajo y luz extraíble para lavar.

**Tallas: única**

Composición: 100% Acrílico



amarillo flúor

naranja flúor

negro



NUEVO MODELO

## WFA919

- Gorro de punto con dos líneas fluorescentes y una reflectante.

**Tallas: única**

Composición: 97% Acrílico 3% Poliéster



marino/amarillo flúor



negro

## WFA925

- Gorro polar con vuelta en el bajo.

**Tallas: M, L**

Composición: 100% Poliéster (220 g/m2)



negro

## WFA125

- Fular tubular polar con ajuste elástico.

**Tallas: única**

Composición: 100% Poliéster (220 g/m2)



negro

## G0025

- Guantes polares de doble capa y membrana Thinsulate.
- Ajuste elástico en muñeca.
- Rematados con bias a tono en puño.

**Tallas: M, L, XL**

Composición: 100% Poliéster (220 g/m2)



negro

## WFA911

- Gorro en punto de canalé con vuelta en el bajo.

**Talla: única**

Composición: 100% Acrílico



gris/negro

marrón/negro

## WFA920

- Gorro de rayas combinado.
- Doble capa, con interior polar y exterior de punto.

**Talla: única**

Composición Ext.: 100% Acrílico

Composición Int.: 100% Poliéster



**PRODUCTO EN  
LIQUIDACIÓN  
CONSULTAR STOCKS**



amarillo flúor/negro

naranja flúor/negro



**NUEVO MODELO**



verde caza/gris

negro/gris



**NUEVO MODELO**

## WFA935

- Gorro con orejeras abatibles, forrado de pelo y acolchado.
- Combinado con fluorescente y detalles reflectantes.

**Talla: única**

Composición: 100% Poliéster

## WFA936

- Gorro con orejeras abatibles, forrado de pelo y acolchado.

**Talla: única**

Composición: 100% Poliéster



## WFA107

- Fular de punto tubular multifunción.
- Estampado.

**Talla: única**

Composición: 100% Poliéster



## WFA108

- Fular de punto tubular multifunción.
- Estampado.

**Talla: única**

Composición: 100% Poliéster



## WFA109

- Fular de punto tubular multifunción.
- Estampado.

**Talla: única**

Composición: 100% Poliéster



## WFA110

- Fular de punto tubular multifunción.
- Estampado.

**Talla: única**

Composición: 100% Poliéster



**!**  
PRODUCTO EN  
LIQUIDACIÓN  
CONSULTAR STOCKS

## WFA105

- Fular de punto tubular multifunción.
- Estampado.

**Talla: única**

Composición: 100% Poliéster



**!**  
PRODUCTO EN  
LIQUIDACIÓN  
CONSULTAR STOCKS

## WFA106

- Fular de punto tubular multifunción.
- Estampado.

**Talla: única**

Composición: 100% Poliéster



naranja a.v.

amarillo a.v.

**!**  
PRODUCTO EN  
LIQUIDACIÓN  
CONSULTAR STOCKS

## WFA111

- Fular de punto tubular multifunción.
- Logo reflectante.

**Talla: única**

Composición: 100% Poliéster



**!**  
PRODUCTO EN  
LIQUIDACIÓN  
CONSULTAR STOCKS

naranja a.v.

## WFA115

- Fular de punto tubular multifunción.
- Estampado.

**Talla: única**

Composición: 100% Poliéster



NUEVO MODELO



gris/amarillo flúor

amarillo flúor/gris

## WFA451

- Toalla de microfibra.
- 120x70 cm.

**Talla: única**

Composición: 90% Poliéster 10% Poliamida



azulina/naranja flúor



negro

## WFA301

- Cinturón lumbar con tensores elásticos en la parte trasera, doble tracción regulable en el abdomen.
- Tres varillas dorsales.

**Tallas: S, M, L, XL, XXL**

Composición: 60% Poliéster 20% Nylon 20% Látex



negro

## WFA302

- Cinturón lumbar con tirantes regulables.
- Tensor elástico en la parte trasera regulable en abdomen.
- Cuatro varillas dorsales.

**Tallas: S, M, L, XL, XXL**

Composición: 70% Poliéster 30% Látex



amarillo a.v./negro

naranja a.v./negro

## WFA305

- Cinturón lumbar con tirantes regulables.
- Tensores elásticos en la parte trasera con doble tracción regulable en abdomen.
- Cuatro varillas dorsales y cobertura antideslizante.
- Bies combinado en alta visibilidad.

**Tallas: S, M, L, XL, XXL**

Composición: 70% Poliéster 30% Látex



amarillo a.v.

naranja a.v.

## HVTT10

**VISIBILIDAD REALZADA EN 17353. Tipo B3**

- Arnés de visibilidad realzada con cintas reflectantes.
- Cubre pecho, espalda y hombros.
- Ajuste de velcro en los laterales.

**Talla: única**

Composición: 100% Poliéster





gris

## WFA220

• Rodilleras de protección en goma EVA, enrollable para pantalones de trabajo.

**Talla: única**

Composición: 100% EVA



gris

## WFA221

• Rodilleras ergonómicas de protección en goma EVA, enrollable para pantalones de trabajo.

**Talla: única**

Composición: 100% EVA



negro



## WFA230

EPI II EN 14404 TIPO I, NIVEL I

• Rodilleras de gel de protección con ajustes laterales de velcro.

**Talla: única**

Composición: PVC/EVA/Poliéster



NUEVO MODELO



## WFA232

EPI II EN 14404 TIPO I, NIVEL I

• Rodilleras de gel de protección con ajustes laterales elásticos.

**Talla: única**

Composición: Poliéster/PVC/EVA



negro



NUEVO MODELO

## WFA231

EPI II EN 14404 TIPO I, NIVEL I

• Rodilleras de protección con ajustes laterales de velcro.

**Talla: única**

Composición: Poliéster/TPR/EPE Foam





gris claro+negro+marino

## WFA020

- Pack de tres pares de calcetines con elástico anatómico en empeine y parte alta del calcetín.
- Perna de 28 cm. aprox.

**Tallas: (M)38/41, (L)42/45**

Composición: Poliéster/Algodón



negro/amarillo a.v.

## WFA021

- Pack de tres pares de calcetines con elástico anatómico en empeine y parte alta del calcetín.
- Perna de 30 cm. aprox.

**Tallas: (M)38/41, (L)42/45**

Composición: Acrílico/Poliéster



blanco+gris+negro



negro



## WFA023

- Pack de tres pares de calcetines de varios colores con elástico anatómico en empeine y parte alta del calcetín.
- Tratamiento antibacterias.
- Perna de 15 cm aprox.

**Tallas: (M)38/41, (L)42/45**

Composición: 72% Poliéster 25% Algodón 3% Lycra



## WFA024

- Pack de tres pares de calcetines con elástico anatómico en empeine y parte alta del calcetín.
- Tratamiento antibacterias.
- Perna de 15 cm aprox.

**Tallas: (M)38/41, (L)42/45**

Composición: 72% Poliéster 25% Algodón 3% Lycra



negro



verde kaki

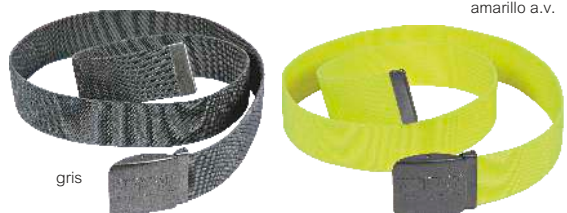

gris

amarillo a.v.



negro

amarillo flúor

## WFA501

- Cinturón elástico con logo en la hebilla y en el tejido.
- Contorno de 120 cm máximo.

**Talla: única**

Composición: 65% Polipropileno 35% Elastano

## WFA502

- Cinturón con logo en la hebilla.
- Regulable en longitud.
- Contorno de 120 cm máximo.

**Talla: única**

Composición: 100% Poliéster



NUEVO MODELO



gris

negro



NUEVO MODELO

## WFA505

- Cinturón táctico con hebilla metálica de liberación rápida.
- Contorno de 118 cm máximo.

**Talla: única**

Composición: 100% Poliéster



negro



NUEVO MODELO

## WFA510

- Cinturón táctico con hebilla de cierre a presión.
- Se puede adaptar a diferentes medidas de forma sencilla con cuatro pasadores.
- Tira elástica compartimentada para colgar objetos.
- Contorno de 110cm máximo.

**Talla: única**

Composición: 100% Poliéster



negro/blanco

## WFA554

- Bolsa para herramientas multibolsillos con diversas aberturas.
- Pestaña metálica para colgar cinta métrica.
- Argolla metálica y tira con mosquetón.
- Ajuste al cinturón mediante velcro.
- Bies a contraste.
- Dimensiones: 25x17x9 cm aprox.

**Talla: única**

Composición: 100% Poliéster



gris/azulina



gris oscuro/verde flúor



blanco/gris

## WFA555

- Bolsa para herramientas multibolsillos con diversas aberturas.
- Bolso para clavos y enganches para diferentes herramientas.
- Argolla metálica para taladro.
- Enganche metálico para ajustar al cinturón.
- Bies a contraste.
- Dimensiones: 24x20x7 cm aprox.

**Talla: única**

Composición: 100% Poliéster



negro/gris



gris/negro

## WFA556

- Bolsa para herramientas multibolsillos con diversas aberturas.
- Argolla metálica y tira con mosquetón.
- Enganche metálico para ajustar al cinturón.
- Bies a contraste.
- Dimensiones: 23x19x4 cm aprox.

**Talla: única**

Composición: 100% Poliéster



negro/rojo

negro/negro



negro/naranja a.v.



## WFA410

- Bolsa de deporte con capacidad de 60l.
- Cierre de cremallera.
- Un bolsillo frontal con cierre de cremallera. Un bolsillo de gran capacidad en el bajo con cierre de cremallera de doble tirador.
- Dos compartimentos interiores de rejilla.
- Asa superior y tira acolchada para colgar del hombro.
- Detalles reflectantes.

**Talla: única**

Composición: 100% Poliéster

negro/amarillo a.v.

gris jaspeado/amarillo a.v.



gris jaspeado/naranja a.v.



## WFA411

- Bolsa de deporte combinada, con capacidad de 50l.
- Cierre de cremallera.
- Un bolsillo frontal de rejilla con cierre de cremallera. Un bolsillo lateral con cierre de cremallera y un compartimento lateral con rejilla. Un bolsillo de gran capacidad en el bajo con cierre de cremallera de doble tirador.
- Panel inferior con revestimiento de PVC para una mayor durabilidad y resistencia.
- Asa superior, asa lateral y tira acolchada para colgar del hombro.
- Combinada con alta visibilidad.
- Detalles reflectantes.

**Talla: única**

Composición: 100% Poliéster

gris jaspeado/verde flúor



NUEVO MODELO

## WFA415

- Mochila enrollable con capacidad de 21l.
- Un compartimento de gran capacidad con una subdivisión interior.
- Un gran compartimento central con cierre de hebilla.
- Un bolsillo frontal con cierre de cremallera.
- Dos compartimentos laterales de rejilla.
- Asa en la parte superior.
- Bolsa de transporte con pieza ajustable.

**Talla: única**

Composición: 100% Poliéster



negro/rojo



naranja flúor/turquesa



marino/verde flúor



NUEVO MODELO

## WFA416

- Mochila estampada enrollable con capacidad de 21l.
- Un compartimento de gran capacidad con una subdivisión interior.
- Un gran compartimento central con cierre de hebilla.
- Un bolsillo frontal con cierre de cremallera.
- Dos compartimentos laterales de rejilla.
- Asa en la parte superior.
- Bolsa de transporte con pieza ajustable.

**Talla: única**

Composición: 100% Poliéster



estampado azul/naranja flúor



estampado negro/amarillo flúor



Tejido de camuflaje



NUEVO MODELO

## WFA420

- Mochila estampada combinada, con capacidad de 23l.
- Un compartimento de gran capacidad con cierre de cremallera de doble tirador.
- Un bolsillo central y otro en su interior de rejilla, ambos con cierre de cremallera.
- Dos compartimentos laterales de rejilla.
- Tira frontal compartimentada para colgar objetos.
- Asa en la parte superior.
- Tirantes anatómicos y acolchados con argollas portaobjetos.
- Espalda acolchada.

**Talla: única**

Composición: 100% Poliéster



camuflaje bosque verde/naranja flúor



camuflaje bosque verde/verde caza



gris jaspeado

verde jaspeado



rosa jaspeado

## WFA408

- Mochila enrollable, con capacidad de 25l.
- Un compartimento de gran capacidad con cierre de hebillas.
- Compartimento en el interior para ordenador portátil.
- Un bolsillo frontal con cierre de cremallera oculta.
- Ajustes en los laterales.
- Asa en la parte superior.
- Espalda acolchada.
- Detalles reflectantes.

**Tallas: única**

Composición: 100% Poliéster



Mochila WFA408

Workshell S9494



naranja a.v./negro

amarillo a.v./negro

## WFA401

- Mochila de alta visibilidad con capacidad de 25l.
- Multibolsillos con cierre de cremallera, y cintas reflectantes.
- Ajustables en los laterales.

**Talla: única**

Composición: 100% Poliéster



turquesa/amarillo a.v.



**PRODUCTO EN  
LIQUIDACIÓN  
CONSULTAR STOCKS**

## WFA402

- Mochila con capacidad de 32 l.
- Cierre ajustable con cordón.
- Dos bolsillos laterales con cierre de cremallera.
- Dos correas ajustables.
- Silbato.
- Combinada con alta visibilidad.
- Detalles reflectantes.

**Talla: única**

Composición: 100% Poliéster



amarillo a.v. / gris oscuro



naranja a.v. / gris oscuro



negro



rojo / gris oscuro

## WFA407

- Mochila con tejido Ripstop combinada, con capacidad de 20l.
- Un compartimento antirrobo con cierre de cremallera de doble tirador para ordenador portátil.
- Un compartimento de gran capacidad con cierre de cremallera de doble tirador.
- Dos bolsillos frontales con cierre de cremallera.
- Dos compartimentos laterales de rejilla.
- Ajustes en los laterales y la parte baja.
- Goma elástica portaobjetos.
- Asa en la parte superior.
- Espalda acolchada.
- Detalles reflectantes.

### Tallas: única

Composición: 100% Poliéster



verde caza / kaki



azafata / celeste

## WFA409

- Mochila combinada, con capacidad de 30l.
- Un compartimento de gran capacidad con cierre de cremallera de doble tirador.
- Compartimento en el interior para ordenador portátil.
- Bolsillo de rejilla en el interior con cierre de cremallera.
- Dos bolsillos laterales con cierre de cremallera oculta.
- Asa frontal y el la parte superior para ofrecer dos tipos distintos de agarre.
- Arnés en pecho.
- Espalda acolchada.

### Tallas: única

Composición: 60% Nylon 40% Poliéster



negro / amarillo

▶ Calcetín WFA024

▶ Zapatilla P4004



NUEVO MODELO

## P4004

- Calzado deportivo con cordones y suela con resaltes.
- Tejido sintético con diseño deportivo, cómodo y casual para caminar y entrenar.
- Cuello y lengüeta acolchados.
- Suela EVA ultraligera.
- Trabilla para tirar en la parte superior del talón.
- Cordones con detalles reflectantes.
- Resistente a los lavados.

**Tallas: 36, 37, 38, 39, 40, 41, 42, 43, 44, 45, 46**

Composición: Poliéster/EVA

amarillo flúor



negro



naranja flúor



rojo







▶ Calcetín WFA023

▶ Zapatilla P4005



NUEVO MODELO

## P4005

- Calzado deportivo con cordones y suela antideslizante.
- Tejido sintético con diseño deportivo, cómodo y casual para caminar y entrenar.
- Cuello y lengüeta acolchados.
- Suela EVA ultraligera.
- Resistente a los lavados.

**Tallas: 36, 37, 38, 39, 40, 41, 42, 43, 44, 45, 46**

Composición: Poliéster/EVA y TPR

azafata/naranja flúor



gris claro



marino



negro/verde flúor





## P4001

- Calzado deportivo de rejilla con cordones.
- Suela EVA ultraligera.
- Avanzado sistema de ventilación.
- Resistente a los lavados.

**Tallas:** 36, 37, 38, 39, 40, 41, 42, 43, 44, 45, 46

Composición: Poliéster/EVA

amarillo a.v.



turquesa



fucsia



morado



negro



## P4009

- Calzado deportivo de rejilla con cordones.
- Suela EVA ultraligera.
- Avanzado sistema de ventilación.
- Resistente a los lavados.

**Tallas:** 36, 37, 38, 39, 40, 41, 42, 43, 44, 45, 46

Composición: Poliéster/EVA



negro





## P4002

- Calzado deportivo con cordones.
- Tejido sintético con diseño deportivo cómodo y casual para caminar y entrenar.
- Cuello y lengüeta acolchados.
- Suela de EVA ultraligera.
- Trabilla para tirar en la parte superior del talón.
- Resistente a los lavados.

**Tallas: 36, 37, 38, 39, 40, 41, 42, 43, 44, 45, 46**

Composición: Poliéster/EVA



negro

rojo

gris

marino

verde oscuro

## P4003

- Zapatilla deportiva estilo tenis con cordones.
- Cuello y lengüeta acolchados.
- Forro interior de tela suave.
- Panel en el talón con logotipo.
- Suela ultraligera de EVA flexible.
- Resistente a los lavados.

**Tallas: 36, 37, 38, 39, 40, 41, 42, 43, 44, 45, 46**

Composición: Microfibra/EVA



blanco



negro



Libre de metal



## P2510

**CERTIFICADO EN ISO 20345. S1P SRC**

- Zapato de serraje sin cordones.
- Libre de metal.
- Elástico en los laterales y trabilla para tirar en la parte superior del talón y la lengüeta para mayor comodidad al ponérsela.
- Puntera de composite anti impactos y plantilla textil antiperforación.
- Plantilla de eva acolchada para mayor comodidad.
- Suela de goma en dos colores.
- Propiedades antiestáticas.
- Absorción de la energía en la zona del tacón.
- Resistente a los hidrocarburos.
- Resistente a la perforación.
- Resistencia al deslizamiento sobre baldosa cerámica con disolución de jabón y sobre acero con glicerina.

**Tallas: 36, 37, 38, 39, 40, 41, 42, 43, 44, 45, 46, 47**



gris/negro



beige/negro



Libre de metal



## P2511

**CERTIFICADO EN ISO 20345. S1P SRC**

- Bota de serraje sin cordones.
- Libre de metal.
- Elástico en los laterales y trabilla para tirar en la parte superior del talón y la lengüeta para mayor comodidad al ponérsela.
- Puntera de composite anti impactos y plantilla textil antiperforación.
- Plantilla de eva acolchada para mayor comodidad.
- Suela de goma en dos colores.
- Propiedades antiestáticas.
- Absorción de la energía en la zona del tacón.
- Resistente a los hidrocarburos.
- Resistente a la perforación.
- Resistencia al deslizamiento sobre baldosa cerámica con disolución de jabón y sobre acero con glicerina.

**Tallas: 38, 39, 40, 41, 42, 43, 44, 45, 46, 47**



beige/marrón



gris/negro



Libre de metal



## P2912

### CERTIFICADO EN ISO 20345. S3S SR - ESD

- Zapato de piel de nobuk con cordones.
- Libre de metal.
- Con descarga electrostática ESD.
- Suela PU bidensidad combinada en dos colores.
- Puntera de composite anti impactos y plantilla textil antiperforación.
- Absorción de la energía en la zona del tacón.
- Resistente a la penetración y la absorción del agua.
- Resistente a la perforación.
- Suela con resaltes, resistente al deslizamiento.
- El calzado antiestático ESD proporciona protección para el operario, así como para los componentes o dispositivos electrónicos sensibles que son manipulados por éste.

Tallas: 36, 37, 38, 39, 40, 41, 42, 43, 44, 45, 46, 47



negro/azulina



Libre de metal



## P2911

### CERTIFICADO EN ISO 20345. S3S SR - ESD

- Bota de piel de nobuk con cordones.
- Libre de metal.
- Con descarga electrostática ESD.
- Suela PU bidensidad combinada en dos colores.
- Puntera de composite anti impactos y plantilla textil antiperforación.
- Absorción de la energía en la zona del tacón.
- Resistente a la penetración y la absorción del agua.
- Resistente a la perforación.
- Suela con resaltes, resistente al deslizamiento.
- El calzado antiestático ESD proporciona protección para el operario, así como para los componentes o dispositivos electrónicos sensibles que son manipulados por éste.

Tallas: 36, 37, 38, 39, 40, 41, 42, 43, 44, 45, 46, 47



negro/azulina



# PROTECCIÓN ESD

Este calzado se ha ensayado para ser apto como protección ESD. Crea una barrera a las cargas electrostáticas que el operario puede liberar de manera no controlada, las cuales pueden resultar perjudiciales para los componentes electrónicos manipulados por el trabajador. Cumple con las exigencias recogidas en las normas europeas EN 61340-5-1:2016 (Protección de componentes electrónicos frente al fenómeno electrostático. Requisitos generales) y EN IEC 61340-4-3:2018 (Electrostática - Métodos de ensayos normalizados para aplicaciones específicas: Calzado).





Libre de metal



## P3012

**CERTIFICADO EN ISO 20345. S1P SRC**

- Zapato combinado y con cordones.
- Libre de metal.
- Detalles reflectantes.
- Suela PU bidensidad combinada en dos colores.
- Trabilla para tirar en la parte superior del talón para mayor comodidad al ponérsela.
- Paneles laterales combinados con capas superpuestas.
- Puntera de composite anti impactos y plantilla textil antiperforación.
- Propiedades antiestáticas.
- Absorción de la energía en la zona del tacón.
- Resistente a los hidrocarburos.
- Resistente a la perforación.
- Resistencia al deslizamiento sobre baldosa cerámica con disolución de jabón y sobre acero con glicerina.

**Tallas: 36, 37, 38, 39, 40, 41, 42, 43, 44, 45, 46, 47**



gris/amarillo



marino/verde flúor



negro/rojo



Libre de metal



## P2902

**CERTIFICADO EN ISO 20345. S3S SR**

- Zapato de piel de nobuk con cordones.
- Libre de metal.
- Detalles reflectantes y de alta visibilidad.
- Suela PU bidensidad combinada en dos colores.
- Trabilla para tirar en la parte superior del talón para mayor comodidad al ponérsela.
- Puntera de composite anti impactos y plantilla textil antiperforación.
- Propiedades antiestáticas.
- Absorción de la energía en la zona del tacón.
- Resistente a la penetración y la absorción del agua.
- Resistente a la perforación.
- Suela con resaltes.
- Resistencia al deslizamiento sobre baldosa cerámica con glicerina.

**Tallas: 36, 37, 38, 39, 40, 41, 42, 43, 44, 45, 46, 47**



negro/rojo/amarillo a.v.



Libre de metal



## P3013

### CERTIFICADO EN ISO 20345. S1P SRC

- Zapato con cordones combinados.
- Libre de metal.
- Suela PU bidensidad combinada en dos colores.
- Trabilla para tirar en la parte superior del talón para mayor comodidad al ponérsela.
- Puntera de composite anti impactos y plantilla textil antiperforación.
- Propiedades antiestáticas.
- Absorción de la energía en la zona del tacón.
- Resistente a los hidrocarburos.
- Resistente a la perforación.
- Resistencia al deslizamiento sobre baldosa cerámica con disolución de jabón y sobre acero con glicerina.

**Tallas: 36, 37, 38, 39, 40, 41, 42, 43, 44, 45, 46, 47**

rojo/negro



azulina/negro



verde lima/negro



Libre de metal



## P2901

### CERTIFICADO EN ISO 20345. S3S SR

- Bota de piel de nobuk con cordones.
- Libre de metal.
- Detalles reflectantes y de alta visibilidad.
- Suela PU bidensidad combinada en dos colores.
- Trabilla para tirar en la parte superior del talón para mayor comodidad al ponérsela.
- Puntera de composite anti impactos y plantilla textil antiperforación.
- Propiedades antiestáticas.
- Absorción de la energía en la zona del tacón.
- Resistente a la penetración y la absorción del agua.
- Resistente a la perforación.
- Suela con resaltes.
- Resistencia al deslizamiento sobre baldosa cerámica con glicerina.

**Tallas: 36, 37, 38, 39, 40, 41, 42, 43, 44, 45, 46, 47**



negro/rojo/amarillo a.v.



Libre de metal



## P3010

**CERTIFICADO EN ISO 20345. S1 PS SR**

- Zapato de serraje combinado con rejilla y con cordones.
- Libre de metal.
- Puntera de composite anti impactos y plantilla textil antiperforación.
- Detalles reflectantes.
- Suela de goma y EVA combinada en dos colores.
- Propiedades antiestáticas.
- Absorción de la energía en la zona del tacón.
- Resistente a la perforación.
- Resistencia al deslizamiento sobre baldosa cerámica con glicerina.

**Tallas: 36, 37, 38, 39, 40, 41, 42, 43, 44, 45, 46, 47**



azafata/amarillo a.v.



gris/verde lima



negro/naranja a.v.



Libre de metal



## P3011

**CERTIFICADO EN ISO 20345. S1 PS SR**

- Zapato de serraje combinado con rejilla y con cordones.
- Libre de metal.
- Puntera de composite anti impactos y plantilla textil antiperforación.
- Detalles reflectantes.
- Suela de goma y EVA combinada en dos colores.
- Propiedades antiestáticas.
- Absorción de la energía en la zona del tacón.
- Resistente a la perforación.
- Resistencia al deslizamiento sobre baldosa cerámica con glicerina.

**Tallas: 36, 37, 38, 39, 40, 41, 42, 43, 44, 45, 46, 47**



negro



rojo





## P1402

### CERTIFICADO EN ISO 20345. S2 SR

- Zapato de microfibra, sin cordones, especial para alimentación.
- Puntera de acero anti impactos.
- Plantilla textil.
- Suela PU bidensidad.
- Propiedades antiestáticas.
- Absorción de la energía en la zona del tacón.
- Resistente a la penetración y la absorción del agua.
- Resistencia al deslizamiento sobre baldosa cerámica con glicerina.

**Tallas: 36, 37, 38, 39, 40, 41, 42, 43, 44, 45, 46, 47**



negro



blanco



## P2102

### CERTIFICADO EN ISO 20345. S2 SR

- Bota de microfibra, especial para alimentación.
- Cordones en el interior.
- Puntera de acero anti impactos.
- Plantilla textil.
- Suela PU bidensidad.
- Propiedades antiestáticas.
- Absorción de la energía en la zona del tacón.
- Resistente a la penetración y la absorción del agua.
- Resistencia al deslizamiento sobre baldosa cerámica con glicerina.

**Tallas: 36, 37, 38, 39, 40, 41, 42, 43, 44, 45, 46, 47**



blanco

# ESPECIAL ALIMENTACIÓN

El calzado técnico diseñado específicamente para el sector de la alimentación presenta características esenciales que garantizan su funcionalidad y seguridad. Entre las más destacadas se encuentran:

- Sin elementos que se puedan desprender: esto asegura que no haya riesgo de contaminación o accidentes en el entorno laboral.
- Fácil y rápido ajuste y colocación: permite a los trabajadores ponerse y quitarse el calzado sin complicaciones, optimizando el tiempo en entornos de alta demanda.
- Fácil de limpiar: su diseño facilita la higienización, un factor crítico en la industria alimentaria.
- Repelente al agua: protege los pies de la humedad, manteniéndolos secos y cómodos durante largas jornadas laborales.

Este calzado combina ergonomía y seguridad, adaptándose a las exigencias del sector.





## P3002

### CERTIFICADO EN ISO 20345. S1P SRC

- Zapato serraje con cordones, tipo trekking.
- Puntera y plantilla de acero.
- Suela PU bidensidad.
- Combinada tricolor.
- Propiedades antiestáticas.
- Absorción de la energía en la zona del tacón.
- Resistente a los hidrocarburos.
- Resistente a la perforación.
- Resistente al deslizamiento sobre baldosa cerámica con disolución de jabón y sobre acero con glicerina.

**Tallas: 36, 37, 38, 39, 40, 41, 42, 43, 44, 45, 46, 47**



beige/negro/naranja



## P1101

### CERTIFICADO EN ISO 20345. S1 P FO SR

- Bota de serraje con cordones, tipo trekking.
- Suela PU bidensidad.
- Combinada tricolor.
- Puntera y plantilla de acero.
- Propiedades antiestáticas.
- Absorción de la energía en la zona del tacón.
- Resistente a los hidrocarburos.
- Resistente a la perforación.
- Resistencia al deslizamiento sobre baldosa cerámica con glicerina.

**Tallas: 36, 37, 38, 39, 40, 41, 42, 43, 44, 45, 46, 47**



gris



## P1201

### CERTIFICADO EN ISO 20345. S1 P FO SR

- Zapato de serraje con cordones, tipo trekking.
- Suela PU bidensidad.
- Puntera y plantilla de acero.
- Combinada tricolor.
- Propiedades antiestáticas.
- Absorción de la energía en la zona del tacón.
- Resistente a los hidrocarburos.
- Resistente a la perforación.
- Resistencia al deslizamiento sobre baldosa cerámica con glicerina.

**Tallas: 36, 37, 38, 39, 40, 41, 42, 43, 44, 45, 46, 47**



gris



## P2601

### CERTIFICADO EN ISO 20345. S1P SRC

- Bota de serraje y lona con cordones.
- Tipo chiruca.
- Suela PU bidensidad. Puntera y plantilla de acero.
- Combinada bicolor. Propiedades antiestáticas.
- Absorción de la energía en la zona del tacón.
- Resistente a los hidrocarburos. Resistente a la perforación.
- Resistente al deslizamiento sobre baldosa cerámica con disolución de jabón y sobre acero con glicerina.

Tallas: 36, 37, 38, 39, 40, 41, 42, 43, 44, 45, 46, 47



gris/azul



## P2501

### CERTIFICADO EN ISO 20345. S1 P SR

- Zapato de serraje perforado con cordones.
- Suela PU bidensidad. Puntera y plantilla de acero.
- Propiedades antiestáticas.
- Absorción de la energía en la zona del tacón.
- Resistente a la perforación.
- Resistente al deslizamiento sobre baldosa cerámica con glicerina.

Tallas: 36, 37, 38, 39, 40, 41, 42, 43, 44, 45, 46, 47



gris



## P1301

### CERTIFICADO EN ISO 20345. S1 P SR

- Bota de piel hidrófuga con cordones.
- Suela PU bidensidad. Puntera y plantilla de acero.
- Propiedades antiestáticas.
- Absorción de la energía en la zona del tacón.
- Resistente a la perforación.
- Resistencia al deslizamiento sobre baldosa cerámica con glicerina.

Tallas: 36, 37, 38, 39, 40, 41, 42, 43, 44, 45, 46, 47



negro



## P1401

### CERTIFICADO EN ISO 20345. S1 P SR

- Zapato de piel hidrofugado con cordones.
- Suela PU bidensidad. Puntera y plantilla de acero.
- Propiedades antiestáticas.
- Absorción de la energía en la zona del tacón.
- Resistente a los hidrocarburos. Resistente a la perforación.
- Resistencia al deslizamiento sobre baldosa cerámica con glicerina.

Tallas: 36, 37, 38, 39, 40, 41, 42, 43, 44, 45, 46, 47



negro



PRODUCTO EN  
LIQUIDACIÓN  
CONSULTAR STOCKS

## P3008

- Bota de serraje con cierre de cremallera lateral y cordones.
- Tejido oxford acolchado en laterales y lengüeta, forradas con tejido de malla.
- Suela de PU bidensidad.
- Repelente al agua.

Tallas: 38 a 46



beige

## P3007

- Bota de piel con cierre de cremallera lateral y cordones.
- Tejido oxford acolchado en laterales y lengüeta, forradas con tejido de malla.
- Suela de PU bidensidad.
- Repelente al agua.

Tallas: 38, 39, 40, 41, 42, 43, 44, 45, 46



negro



PRODUCTO EN  
LIQUIDACIÓN  
CONSULTAR STOCKS

## P3005

CERTIFICADO EN ISO 20345. S1P SRA

- Zapato serraje con cordones.
- Puntera de composite, anti impactos y plantilla textil antiperforación.
- Suela de goma y EVA.
- Propiedades antiestáticas.
- Absorción de la energía en la zona del tacón.
- Resistente a los hidrocarburos.
- Resistente a la perforación.
- Resistente al deslizamiento sobre baldosa cerámica con disolución de jabón.

Tallas: 36 a 47



amarillo

azul



## P3006

CERTIFICADO EN ISO 20345. S1P SRA

- Zapato de piel con cordones.
- Suela de goma.
- Puntera de composite anti impactos y plantilla textil antiperforación.
- Propiedades antiestáticas. Absorción de la energía en la zona del tacón.
- Resistente a los hidrocarburos.
- Resistente a la perforación.
- Resistente al deslizamiento sobre baldosa cerámica con disolución de jabón.

Tallas: 36, 37, 38, 39, 40, 41, 42, 43, 44, 45, 46, 47



negro



## P2201

**CERTIFICADO EN ISO 20345. S5**

- Bota pocera verde.
- Nitrilo y PVC.
- Puntera y plantilla de acero.
- Propiedades antiestáticas.
- Absorción de la energía en la zona del tacón.
- Resistente a la perforación.
- Suela con resaltes.

**Tallas: 36, 37, 38, 39, 40, 41, 42, 43, 44, 45, 46**



verde



## P2301

**CERTIFICADO EN ISO 20347. OB FO SRA**

- Bota pocera negra, de caña alta.
- PVC.
- Sin puntera, sin plantilla.
- Resistente a los hidrocarburos.
- Resistente al deslizamiento sobre baldosa cerámica con disolución de jabón.

**Tallas: 39, 40, 41, 42, 43, 44, 45, 46, 47**



negro



## P2401

**CERTIFICADO EN ISO 20345. S5**

- Bota pocera blanca.
- Nitrilo y PVC.
- Puntera y plantilla de acero.
- Propiedades antiestáticas.
- Absorción de la energía en la zona del tacón.
- Resistente a la perforación.
- Suela con resaltes.

**Tallas: 36, 37, 38, 39, 40, 41, 42, 43, 44, 45, 46**









blanco

# NORMATIVAS CALZADO DE SEGURIDAD

## EN ISO 20345 / Calzado de seguridad



Esta norma internacional especifica los requisitos básicos y adicionales (opcionales) para el calzado de seguridad de uso general. Se puede definir como calzado de uso profesional a aquel calzado que se utiliza en el desempeño de una actividad laboral y que protege al usuario frente a posibles riesgos.

Existen dos clases de calzado de seguridad dependiendo del material del que están compuestos. El calzado fabricado con cueros y otros materiales constituye la clase I y el calzado todo-caucho (vulcanizado) o todo-polimérico (moldeado) conforma la clase II.

CALZADO DE SEGURIDAD	
Clase I	Clase II
<b>SB</b>  Resistencia hasta 200 Julios	<b>SB</b>  Resistencia hasta 200 Julios
<b>S1</b>  Todas las propiedades del SB y además: Parte trasera cerrada Propiedades antiestáticas Absorción de energía en la zona del tacón Resistencia a los hidrocarburos	<b>S4</b>  Todas las propiedades del SB y además: Parte trasera cerrada Propiedades antiestáticas Absorción de energía en la zona del tacón Resistencia a los hidrocarburos
<b>S2</b>  Todas las propiedades del S1 y además: Penetración y absorción de agua	<b>S5</b>  Todas las propiedades del S4 y además: Resistencia a la perforación Suela con resaltes
<b>S3</b>  Todas las propiedades del S2 y además: Resistencia a la perforación Suela con resaltes	

La tabla anterior refleja las combinaciones más utilizadas de requisitos básicos y adicionales, no obstante, se pueden añadir protecciones complementarias incluyendo el símbolo de éstas al marcado.













La mayoría de nuestro calzado cuenta con la protección complementaria de resistencia al deslizamiento. En esta protección existen los siguientes tipos:

RESISTENCIA AL DESLIZAMIENTO		
<b>SRA</b>  Resistencia al deslizamiento sobre baldosa cerámica con disolución de jabón	<b>SRB</b>  Resistencia al deslizamiento sobre acero con glicerina	<b>SRC</b>  Resistencia al deslizamiento sobre ambas superficies

# ACTUALIZACIÓN 2022

## EN ISO 20345 / Calzado de seguridad

A partir de esta actualización, se amplía el estudio de la resistencia a la perforación, desglosándolo en tres tipos, dependiendo de si la planta es metálica o no, y el grosor de los clavos ensayado.

CALZADO DE SEGURIDAD											
Clase I		Clase II									
<b>SB</b>  Resistencia hasta 200 Julios		<b>SB</b>  Resistencia hasta 200 Julios									
<b>S1</b>  Todas las propiedades del SB y además: Parte trasera cerrada Propiedades antiestáticas Absorción de energía en la zona del tacón		<b>S4</b>  Todas las propiedades del SB y además: Parte trasera cerrada Propiedades antiestáticas Absorción de energía en la zona del tacón									
<b>S2</b>  Todas las propiedades del S1 y además: Absorción de agua		<b>S5</b>  Todas las propiedades del S4 y además: Suela con resaltes Resistencia a la perforación									
<b>S3</b>  Todas las propiedades del S2 y además: Suela con resaltes Resistencia a la perforación		<b>RESISTENCIA A LA PERFORACIÓN</b>  <table border="1"> <thead> <tr> <th>P</th> <th>PL</th> <th>PS</th> </tr> </thead> <tbody> <tr> <td>Planta metálica</td> <td colspan="2">Planta no metálica</td> </tr> <tr> <td>Resiste a clavos de <math>\varnothing</math> 4,5mm</td> <td>Resiste a clavos de <math>\varnothing</math> 4,5mm</td> <td>Resiste a clavos de <math>\varnothing</math> 3mm</td> </tr> </tbody> </table>	P	PL	PS	Planta metálica	Planta no metálica		Resiste a clavos de $\varnothing$ 4,5mm	Resiste a clavos de $\varnothing$ 4,5mm	Resiste a clavos de $\varnothing$ 3mm
P	PL	PS									
Planta metálica	Planta no metálica										
Resiste a clavos de $\varnothing$ 4,5mm	Resiste a clavos de $\varnothing$ 4,5mm	Resiste a clavos de $\varnothing$ 3mm									
<b>RESISTENCIA A LA PERFORACIÓN</b>  <table border="1"> <thead> <tr> <th>P</th> <th>PL</th> <th>PS</th> </tr> </thead> <tbody> <tr> <td>Planta metálica</td> <td colspan="2">Planta no metálica</td> </tr> <tr> <td>Resiste a clavos de <math>\varnothing</math> 4,5mm</td> <td>Resiste a clavos de <math>\varnothing</math> 4,5mm</td> <td>Resiste a clavos de <math>\varnothing</math> 3mm</td> </tr> </tbody> </table>			P	PL	PS	Planta metálica	Planta no metálica		Resiste a clavos de $\varnothing$ 4,5mm	Resiste a clavos de $\varnothing$ 4,5mm	Resiste a clavos de $\varnothing$ 3mm
P	PL	PS									
Planta metálica	Planta no metálica										
Resiste a clavos de $\varnothing$ 4,5mm	Resiste a clavos de $\varnothing$ 4,5mm	Resiste a clavos de $\varnothing$ 3mm									
<b>S6</b>  Todas las propiedades del S2 y además: Resistencia al agua											
<b>S7</b>  Todas las propiedades del S3 y además: Resistencia al agua Resistencia a la perforación											
<b>RESISTENCIA A LA PERFORACIÓN</b>  <table border="1"> <thead> <tr> <th>P</th> <th>PL</th> <th>PS</th> </tr> </thead> <tbody> <tr> <td>Planta metálica</td> <td colspan="2">Planta no metálica</td> </tr> <tr> <td>Resiste a clavos de <math>\varnothing</math> 4,5mm</td> <td>Resiste a clavos de <math>\varnothing</math> 4,5mm</td> <td>Resiste a clavos de <math>\varnothing</math> 3mm</td> </tr> </tbody> </table>			P	PL	PS	Planta metálica	Planta no metálica		Resiste a clavos de $\varnothing$ 4,5mm	Resiste a clavos de $\varnothing$ 4,5mm	Resiste a clavos de $\varnothing$ 3mm
P	PL	PS									
Planta metálica	Planta no metálica										
Resiste a clavos de $\varnothing$ 4,5mm	Resiste a clavos de $\varnothing$ 4,5mm	Resiste a clavos de $\varnothing$ 3mm									

La actualización de la norma, incluye como requisitos adicionales más utilizados, la Resistencia a los Hidrocarburos (FO) y la Resistencia al Deslizamiento, que como novedad sólo se ensaya sobre baldosa cerámica con glicerina (SR), sustituyendo a los 3 ensayos que se venían utilizando previamente (SRA, SRB y SRC).



Resistencia a los Hidrocarburos (FO)



Resistencia al Deslizamiento sobre baldosa cerámica con glicerina (SR)

# ÍNDICE por referencia

WORKTEAM 

	INOVADAD! NUEVO PRODUCTO
	INOVADAD! INCORPORACIÓN COLOR NUEVO
	PRODUCTO EN LIQUIDACIÓN: HASTA FIN DE EXISTENCIAS
	COLOR EN LIQUIDACIÓN: HASTA FIN DE EXISTENCIAS

12103101 RĚIF	282
12103102 GĪLLDUM	285
12103103 SYLŌW	278
12103104 RĀCK	279
12103105 WĀLD	283
12103106 LEXU	281
12103201 RĚFAR	282
12103202 GĪLLD	285
12103203 SĀLW	278
12103204 LEXE	280
12104101 SŪOL	279
12104102 RŪF	280
12104103 FŌLD	283
12104104 LEX	281
12109103 TYER	284
12109201 TĪRA	284
B0021	186
B0068	371
B0069	371
B0098	186
B0101	186
B1000	421
B1010	421
B1102	303
B1103	304
B1107	143
B1109	307
B1110	301
B1116	306
B1152	305
B1181	180
B1190	161
B1191	173
B1193	163
B1194	171
B1195	178
B1196	169
B1198	164
B1199	167
B1300	305
B1402	304
B1403	303
B1405	303
B1406	423
B1407	146

B1408	315
B1409	307
B1410	301
B1411	314
B1416	306
B1417	147
B1420	313
B1421	316
B1422	316
B1425	396
B1426	396
B1427	397
B1432	308
B1434	309
B1435	309
B1436	148
B1437	146
B1447	147
B1455	305
B1456	305
B1457	315
B1460	314
B1481	180
B1490	161
B1491	173
B1492	174
B1493	163
B1494	171
B1495	178
B1496	169
B1498	164
B1499	167
B1900	159
B2000	296
B2010	298
B2700	300
B2701	423
B3010	300
B3011	338
B3012	389
B3781	182
B3791	176
B3795	95
B3795	177
B4003	312

B4007	312
B4020	317
B4025	317
B4030	295
B4031	310
B4033	311
B4035	294
B4040	249
B4041	248
B4042	247
B5081	182
B5093	162
B5200	297
B5236	148
B5300	297
B5901	394
B5902	394
B5925	394
B6100	389
B6111	391
B6700	388
B6701	389
B6800	423
B6850	379
B6851	378
B6900	158
B6910	378
B6920	379
B6930	374
B6950	374
B6951	375
B6952	376
B6953	376
B6954	375
B6955	372
B6956	373
B6960	372
B7100	390
B7111	391
B7200	390
B8000	329
B8001	326
B8007	143
B8010	324
B8081	183
B8090	328
B8100	328
B8200	327
B8300	327
B8400	326
B8410	325
B8500	321
B8510	321
B8600	319
B8690	319
B8700	320

B8790	320
B8800	323
B8890	323
B9001	396
B9002	396
B9014	416
B9015	416
B9016	417
B9018	417
B9030	417
B9032	416
B9034	415
B9036	415
B9038	414
B9040	414
B9110	381
B9140	377
B9150	380
B9165	385
B9166	385
B9200	382
B9206	397
B9210	383
B9211	384
B9240	398
B9241	398
B9242	398
B9300	382
B9311	384
B9400	383
B9410	383
B9500	386
B9501	386
B9550	386
B9850	366
B9851	366
B9852	367
B9853	367
B9854	368
B9855	368
B9856	369
B9857	369
B9858	370
B9859	370
B9860	356
B9861	357
B9862	358
B9863	359
B9864	360
B9865	361
B9866	362
B9867	363
B9868	364
B9869	365
B9900	159
C1010	84

C1015	84
C1101	304
C2618	36
C2705	17
C2706	25
C2707	21
C2710	63
C2715	16
C2716	25
C2717	19
C2718	63
C2805	47
C2901	31
C2911	136
C2912	32
C2913	32
C2914	35
C2918	35
C2919	35
C2920	30
C2921	31
C2922	30
C2930	29
C2931	29
C2940	30
C2941	30
C2950	26
C2951	26
C3000	89
C3200	122
C3209	118
C3211	89
C3214	89
C3216	108
C3218	66
C3223	150
C3311	100
C3314	100
C3400	156
C3410	157
C3441	157
C3443	157
C3515	6
C3535	7
C3550	13
C3555	13
C3595	7
C3601	135
C3602	135
C3603	151
C3604	135
C3605	129
C3606	129
C3607	127
C3608	127
C3610	133

C3610B	133
C3612	133
C3613	133
C3615	132
C3616	109
C3617	106
C3619	274
C3620	38
C3621	38
C3622	38
C3623	38
C3633	36
C3640	130
C3645	36
C3647	130
C3657	129
C3667	129
C3677	127
C3687	127
C3700	122
C3710	92
C3711	103
C3716	110
C3717	107
C3720	123
C3730	92
C3735	97
C3736	110
C3737	107
C3740	103
C3745	96
C3750	92
C3810	117
C3811	90
C3812	100
C3813	90
C3833	115
C3837	48
C3839	80
C3840	42
C3841	42
C3842	43
C3843	43
C3850	40
C3852	40
C3855	40
C3856	40
C3860	46
C3866	46
C3866	108
C3867	46
C3867	105
C3870	45
C3877	45
C3877	105
C3880	115

C3882	51
C3883	51
C3887	48
C3890	53
C3891	53
C3895	60
C3896	60
C3910	112
C3915	112
C3927	112
C3933	114
C3936	149
C3937	149
C3938	139
C3939	139
C3940	139
C3941	47
C3945	114
C3950	112
C3970	56
C3975	56
C3978	151
C3979	151
C3980	55
C3987	55
C3995	59
C3997	59
C4005	86
C4010	87
C4014	87
C4015	311
C4016	138
C4018	68
C4019	69
C4020	91
C4021	91
C4025	91
C4025	101
C4026	110
C4027	107
C4028	69
C4030	101
C4035	119
C4040	119
C4046	109
C4047	106
C4057	105
C4110	68
C4119	69
C4502	296
C4503	299
C4504	298
C4505	299
C5090	161
C5091	176
C5094	171

C5096	168
C5099	166
C5508	118
C5511	82
C6010	64
C6010	350
C6020	65
C6020	350
C6030	65
C6040	65
C7010	185
C7020	184
C7027	185
C7102	388
C8210	8
C8250	11
C9030	117
C9031	141
C9033	140
C9035	82
C9036	80
C9037	80
C9241	17
C9242	25
C9243	21
C9800	343
C9810	342
C9840	79
C9841	79
G0025	429
HVTT01	132
HVTT02	132
HVTT03	132
HVTT05	421
HVTT10	431
HVTT20	130
HVTT20	160
HVTT90	130
HVTT90	160
J4000	392
J4001	392
J4050	393
J6050	393
M1000	422
M101	412
M102	410
M108	410
M200	412
M2008	411
M202	409
M205	411
M240	399
M300	412
M302	411
M305	411
M402	409





**CREATING  
STYLE  
AT WORK**



**WORKTEAM<sup>®</sup>**

[WWW.WORKTEAM.COM](http://WWW.WORKTEAM.COM)

**WORKTEAM<sup>®</sup>**



[WWW.WORKTEAM.COM](http://WWW.WORKTEAM.COM)