

Route communale

Route de Verchières

|                    |  |   |  |                     |  |                             |  |
|--------------------|--|---|--|---------------------|--|-----------------------------|--|
| Titre:<br>Sous-sol |  | Ouvrage:<br>Construction de 4 habitations individuelles |  | Dessinateur:<br>AO  |  | Date de révision:           |  |
| Maître d'ouvrage:  |  | Architecte:   |  | Echelle:<br>1:100   |  | Format:<br>A3               |  |
|                    |  |   |  | N° de projet:<br>02 |  | Date d'édition:<br>08.10.24 |  |

Signature architecte:

Signature requérant:

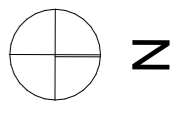



|                                  |  |   |                   |                             |                     |
|----------------------------------|--|---|-------------------|-----------------------------|---------------------|
| Titre:<br><b>Rez-de-chaussee</b> |  | Ouvrage:<br>Construction de 4 habitations individuelles |                   | Dessinateur:<br>AO          | Date de révision:   |
| Maître d'ouvrage:                |  | Architecte:   | Echelle:<br>1:100 | Format:<br>A3               | N° de projet:<br>02 |
|                                  |  |   |                   | Date d'édition:<br>08.10.24 |                     |

Signature architecte:

Signature requérant:

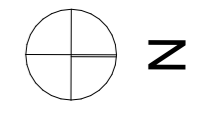

OUEST

EST

limit de parcelle

limite de construction

500

150

1.150

190

318

384

350

318

235

318

384

350

273

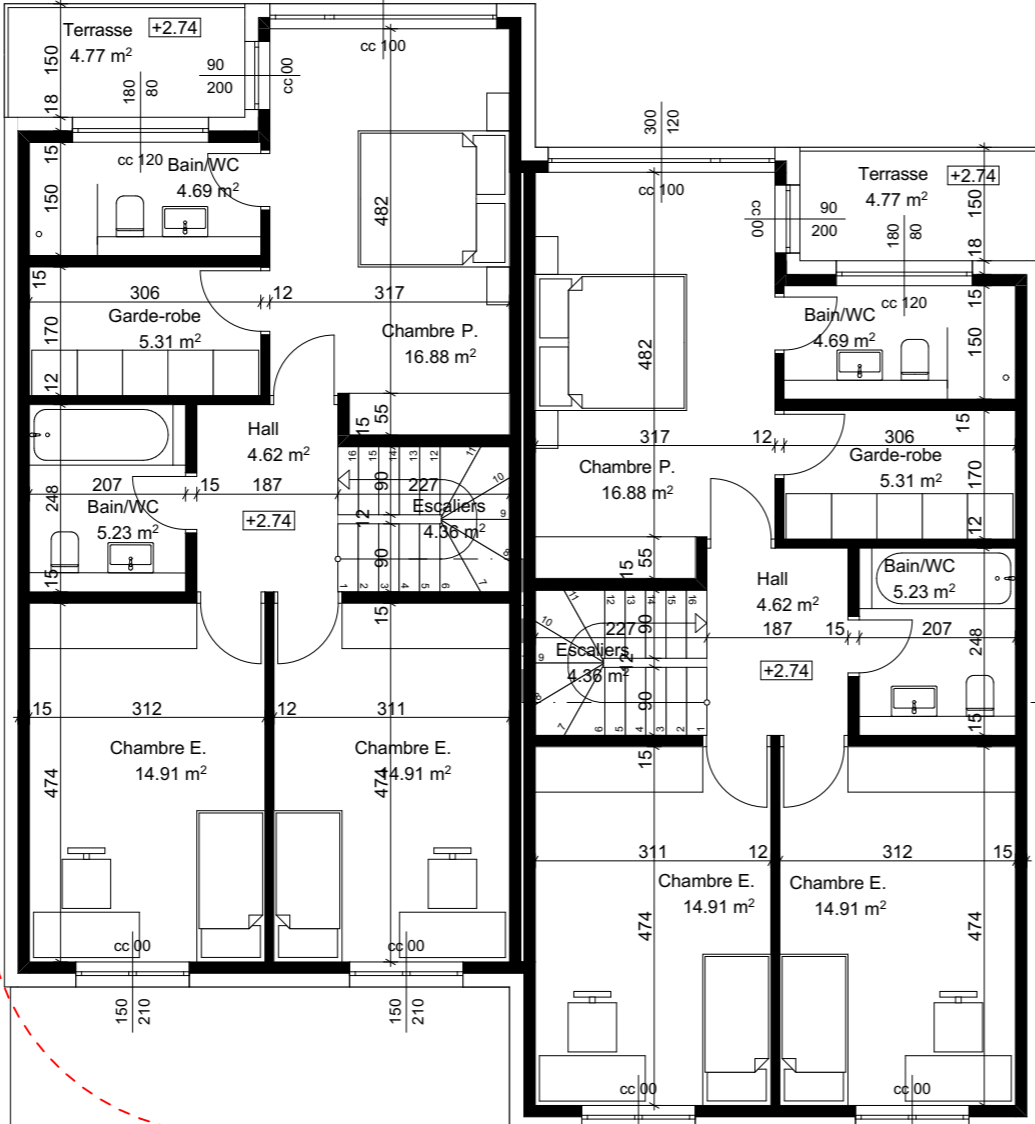

340

1.150

limite de construction

500

limit de parcelle

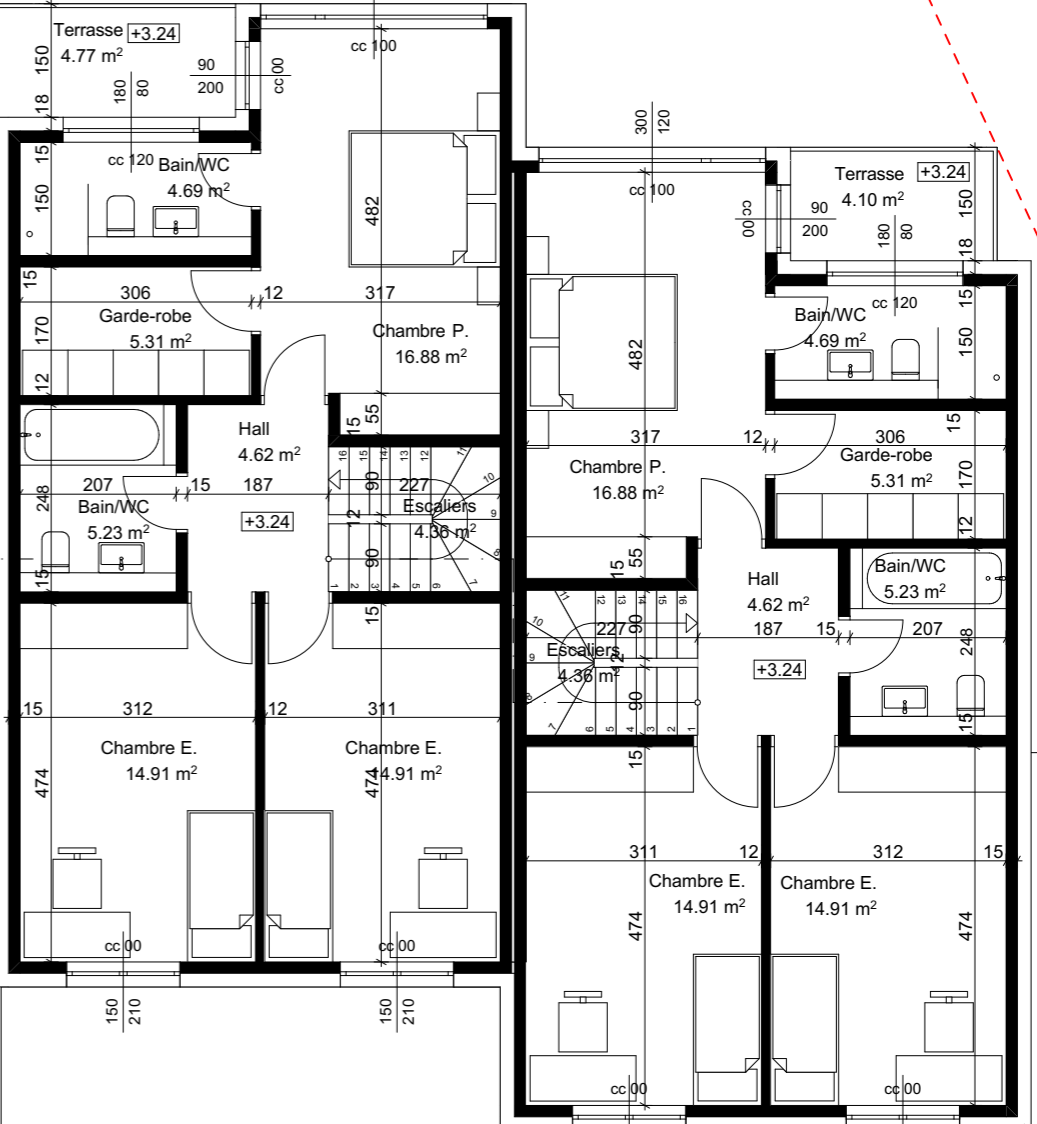

190

1.150

190

limite de construction

B

C

SUD 01

D

E

NORD 01

|                           |  |   |                   |                             |                     |
|---------------------------|--|---|-------------------|-----------------------------|---------------------|
| Titre:<br><b>Etage 01</b> |  | Ouvrage:<br>Construction de 4 habitations individuelles |                   | Dessinateur:<br>AO          | Date de révision:   |
| Maître d'ouvrage:         |  | Architecte:   | Echelle:<br>1:100 | Format:<br>A3               | N° de projet:<br>02 |
|                           |  |   |                   | Date d'édition:<br>08.10.24 |                     |

Signature architecte:

Signature requérant:

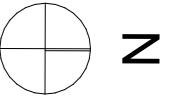

Hauteur à la corniche maximale selon RCU - 8.00m

VILLA A

VILLA B

VILLA C

VILLA D

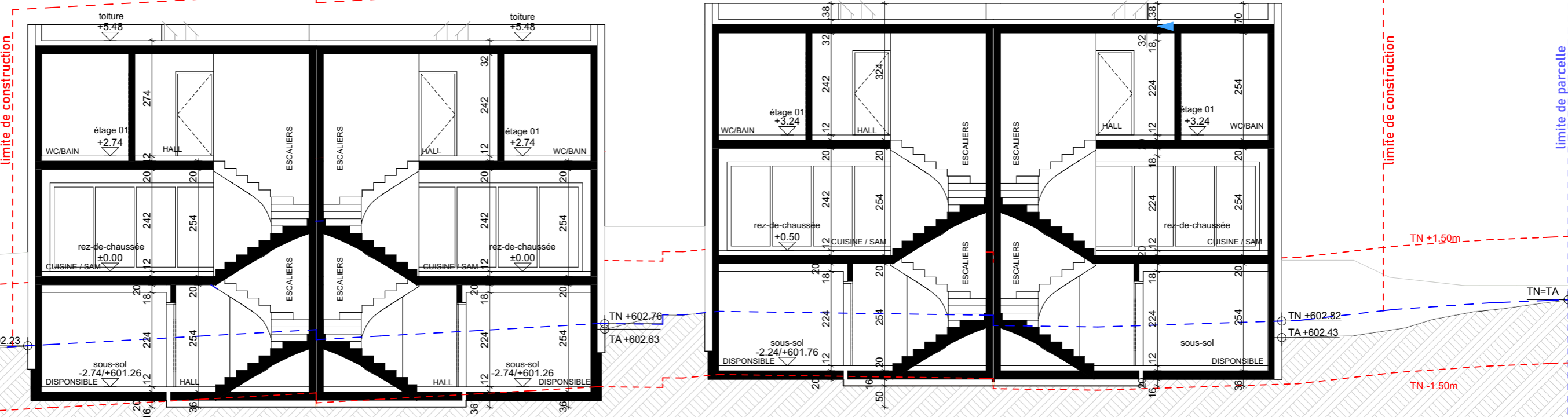

|   |  |  |  |                     |  |                             |  |
|---|--|--|--|---------------------|--|-----------------------------|--|
| Titre:<br>Coupe A-A   |  | Ouvrage:<br>Construction de 4 habitations individuelles  |  | Dessinateur:<br>AO  |  | Date de révision:           |  |
| Maître d'ouvrage:<br>Abi Immobilien + Bau GmbH<br>Colombstrasse 39, 3027 Bern |  | Architecte:<br>am2o architectes sàrl ; Olluri Adnan<br>Pierre de Savoie 21, 1680 Romont, email: olluri.adnan@hotmail.com |  | Echelle:<br>1:100   |  | Format:<br>A3               |  |
|   |  |  |  | N° de projet:<br>02 |  | Date d'édition:<br>21.11.24 |  |

Signature architecte:

Signature requérant:

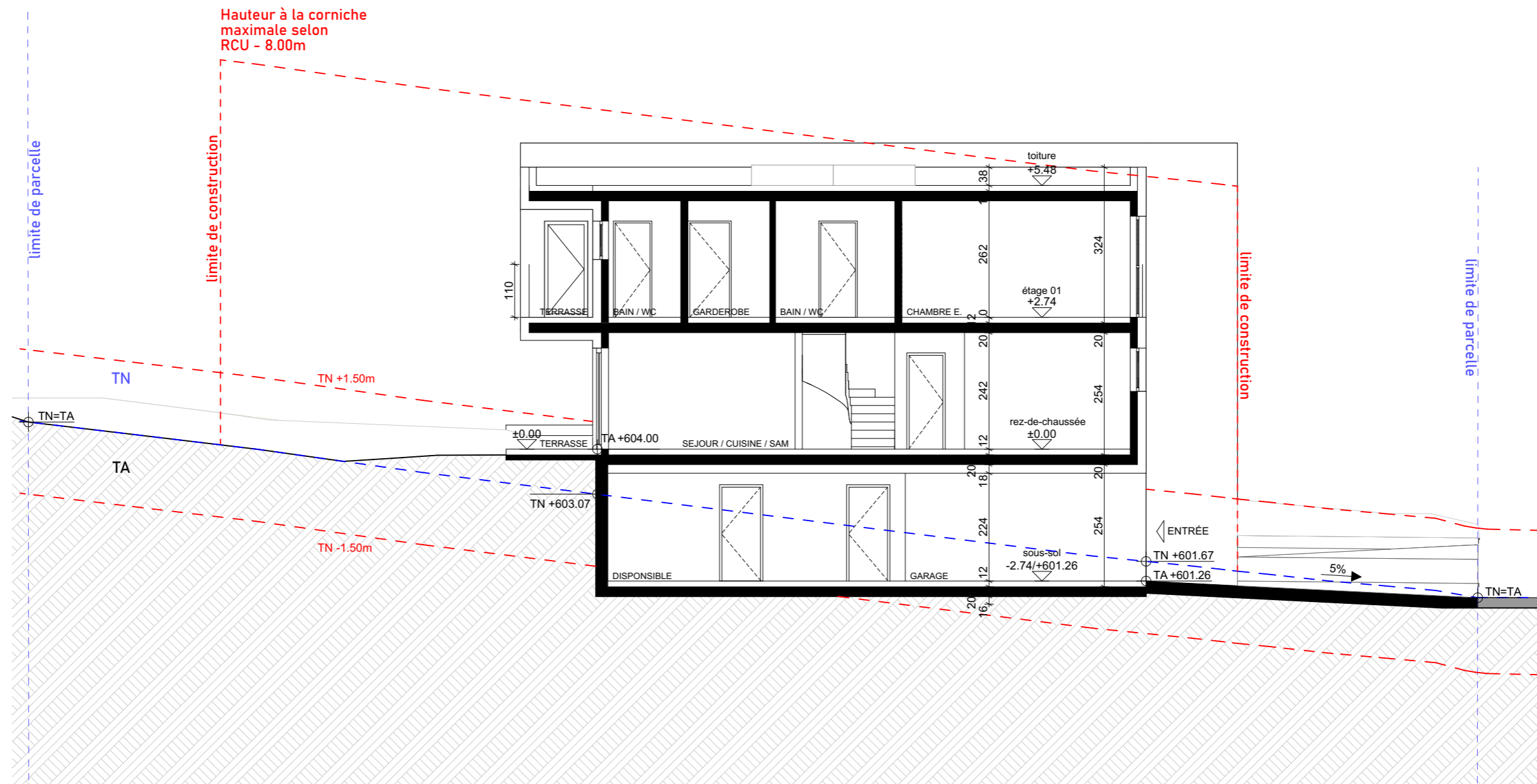

|                     |  |   |  |                             |                    |                     |
|---------------------|--|---|--|-----------------------------|--------------------|---------------------|
| Titre:<br>Coupe B-B |  | Ouvrage:<br>Construction de 4 habitations individuelles |  |                             | Dessinateur:<br>AO | Date de révision:   |
| Maître d'ouvrage:   |  | Architecte:   |  | Echelle:<br>1:100           | Format:<br>A3      | N° de projet:<br>02 |
|                     |  |   |  | Date d'édition:<br>21.11.24 |                    |                     |

Signature architecte:

Signature requérant:

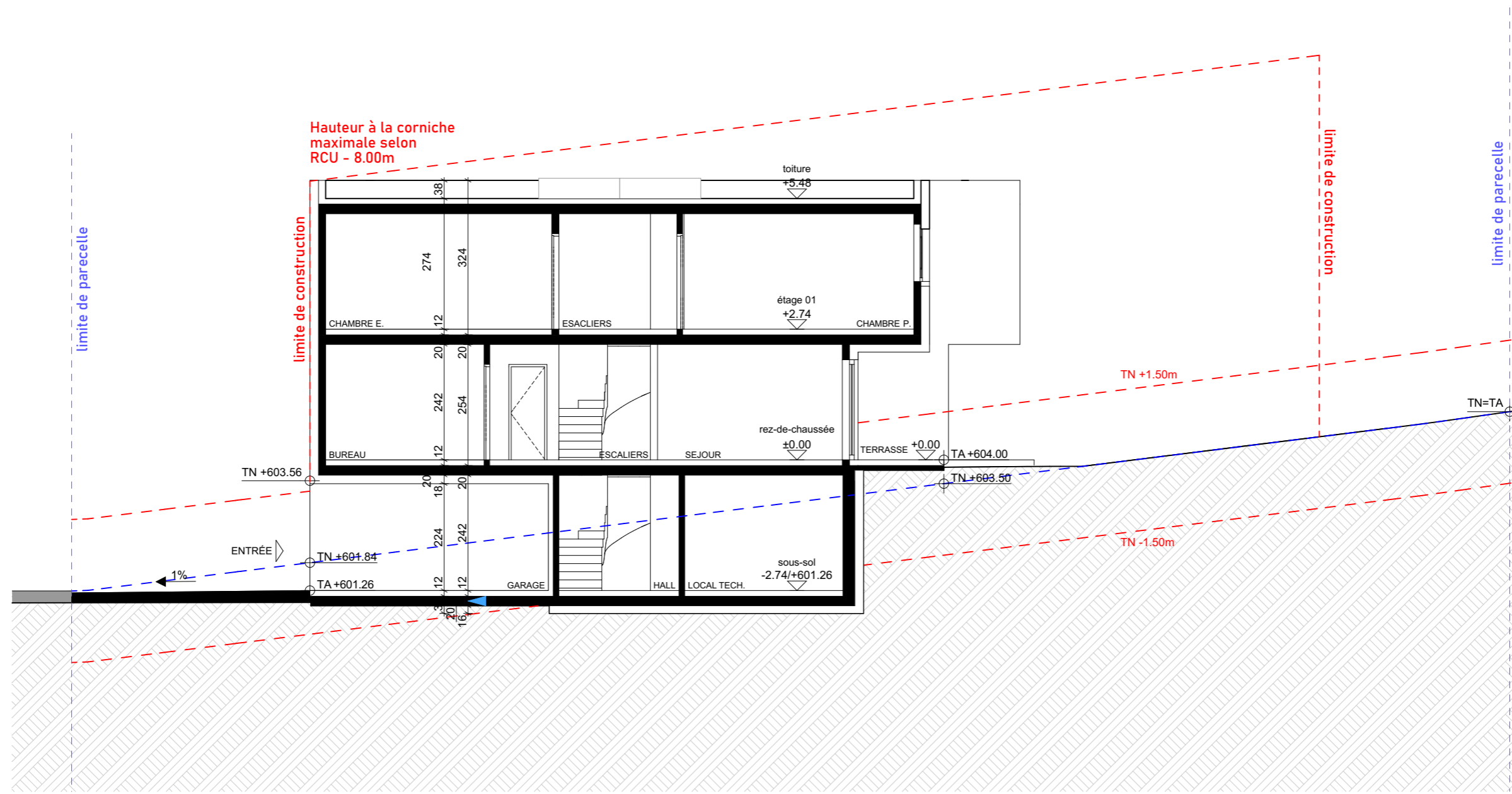

|                     |  |   |  |  |                     |  |                             |  |
|---------------------|--|---|--|--|---------------------|--|-----------------------------|--|
| Titre:<br>Coupe C-C |  | Ouvrage:<br>Construction de 4 habitations individuelles |  |  | Dessinateur:<br>AO  |  | Date de révision:           |  |
| Maître d'ouvrage:   |  | Architecte:   |  |  | Echelle:<br>1:100   |  | Format:<br>A3               |  |
|                     |  |   |  |  | N° de projet:<br>02 |  | Date d'édition:<br>21.11.24 |  |

Signature architecte:

Signature requérant:

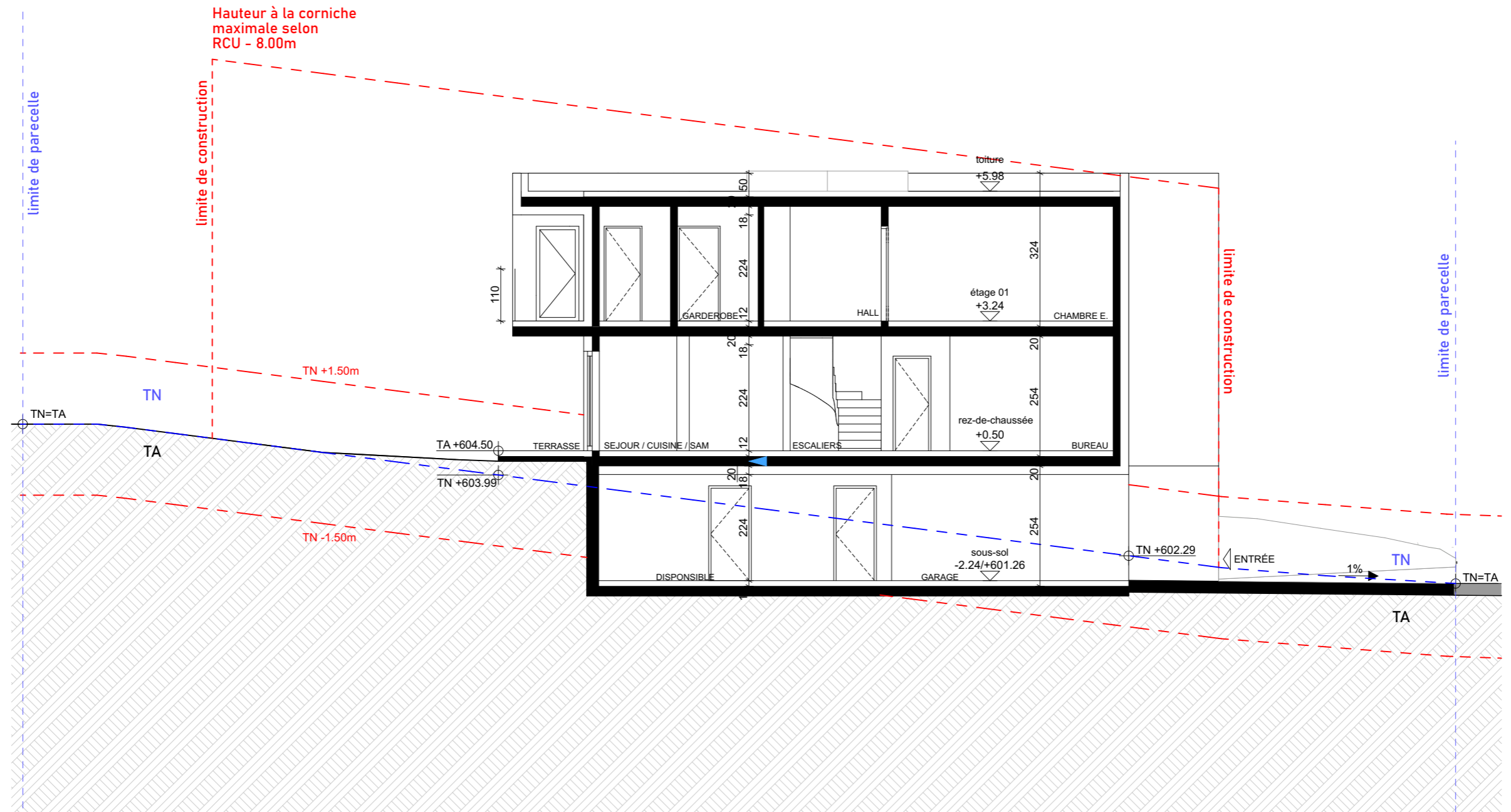

|                     |  |   |  |                             |                    |                     |
|---------------------|--|---|--|-----------------------------|--------------------|---------------------|
| Titre:<br>Coupe D-D |  | Ouvrage:<br>Construction de 4 habitations individuelles |  |                             | Dessinateur:<br>AO | Date de révision:   |
| Maître d'ouvrage:   |  | Architecte:   |  | Echelle:<br>1:100           | Format:<br>A3      | N° de projet:<br>02 |
|                     |  |   |  | Date d'édition:<br>21.11.24 |                    |                     |

Signature architecte:

Signature requérant:

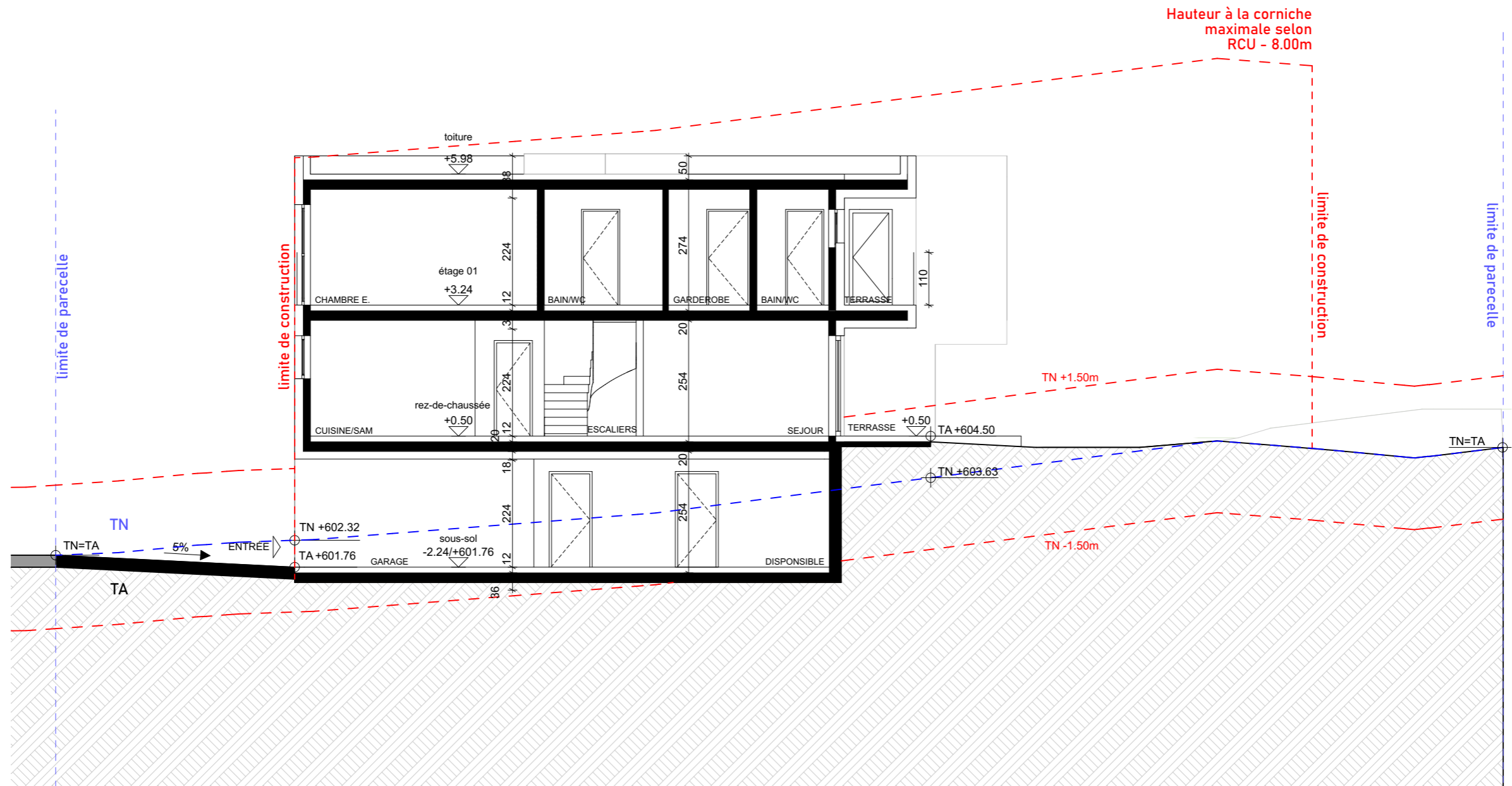

|                     |  |   |  |                             |                    |                     |
|---------------------|--|---|--|-----------------------------|--------------------|---------------------|
| Titre:<br>Coupe E-E |  | Ouvrage:<br>Construction de 4 habitations individuelles |  |                             | Dessinateur:<br>AO | Date de révision:   |
| Maître d'ouvrage:   |  | Architecte:   |  | Echelle:<br>1:100           | Format:<br>A3      | N° de projet:<br>02 |
|                     |  |   |  | Date d'édition:<br>21.11.24 |                    |                     |

Signature architecte:

Signature requérant:

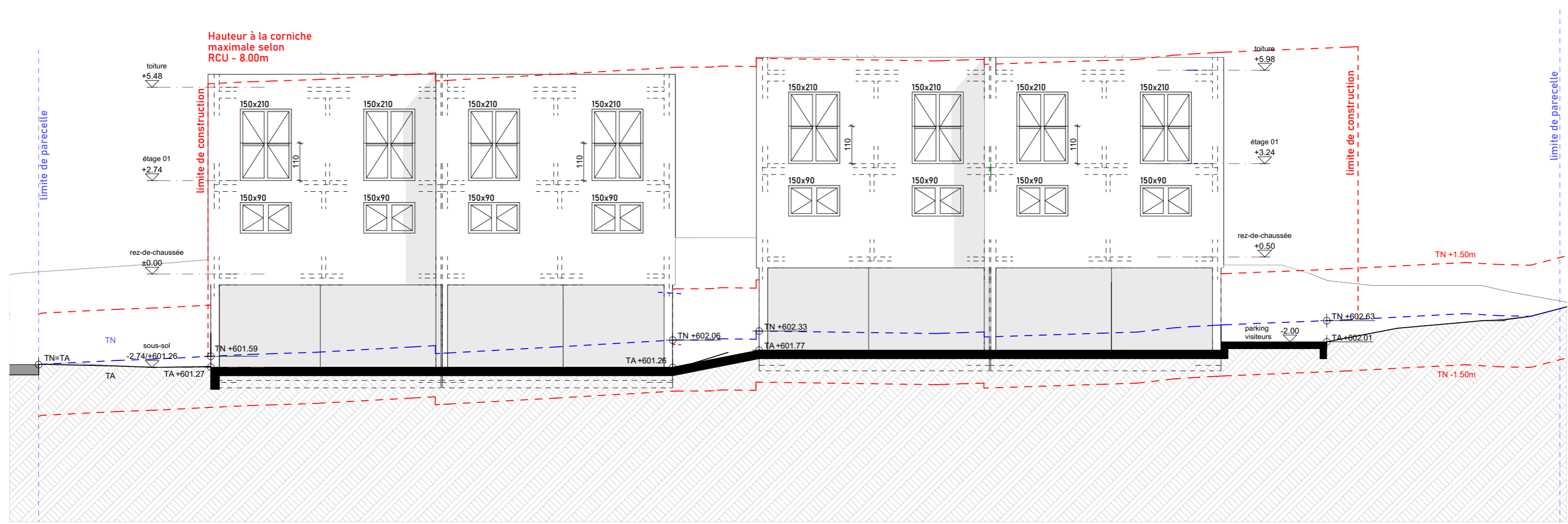

|                             |  |   |                   |               |                     |                             |
|-----------------------------|--|---|-------------------|---------------|---------------------|-----------------------------|
| Titre:<br><b>Façade Est</b> |  | Ouvrage:<br>Construction de 4 habitations individuelles |                   |               | Dessinateur:<br>AO  | Date de révision:           |
| Maître d'ouvrage:           |  | Architecte:   | Echelle:<br>1:100 | Format:<br>A3 | N° de projet:<br>02 | Date d'édition:<br>21.11.24 |

Signature architecte:

Signature requérant:

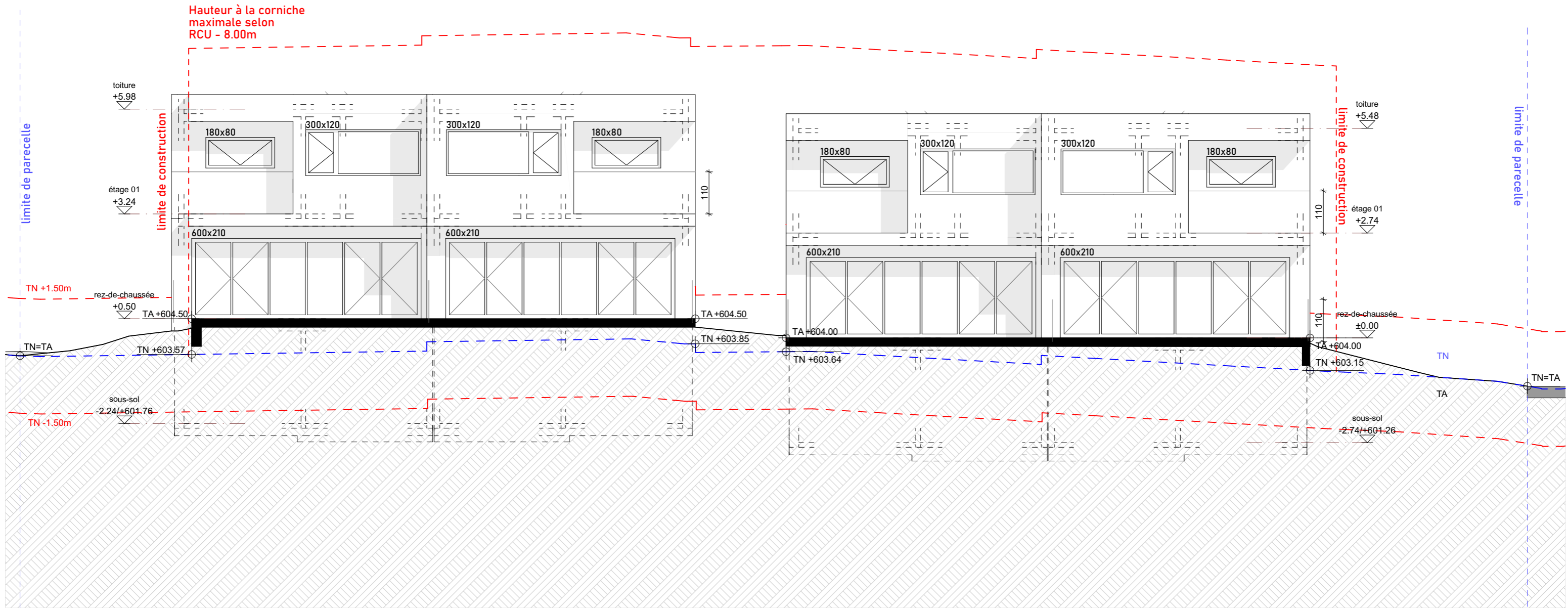

|                               |  |   |                   |                             |                     |
|-------------------------------|--|---|-------------------|-----------------------------|---------------------|
| Titre:<br><b>Façade Ouest</b> |  | Ouvrage:<br>Construction de 4 habitations individuelles |                   | Dessinateur:<br>AO          | Date de révision:   |
| Maître d'ouvrage:             |  | Architecte:   | Echelle:<br>1:100 | Format:<br>A3               | N° de projet:<br>02 |
|                               |  |   |                   | Date d'édition:<br>21.11.24 |                     |

Signature architecte:

Signature requérant:

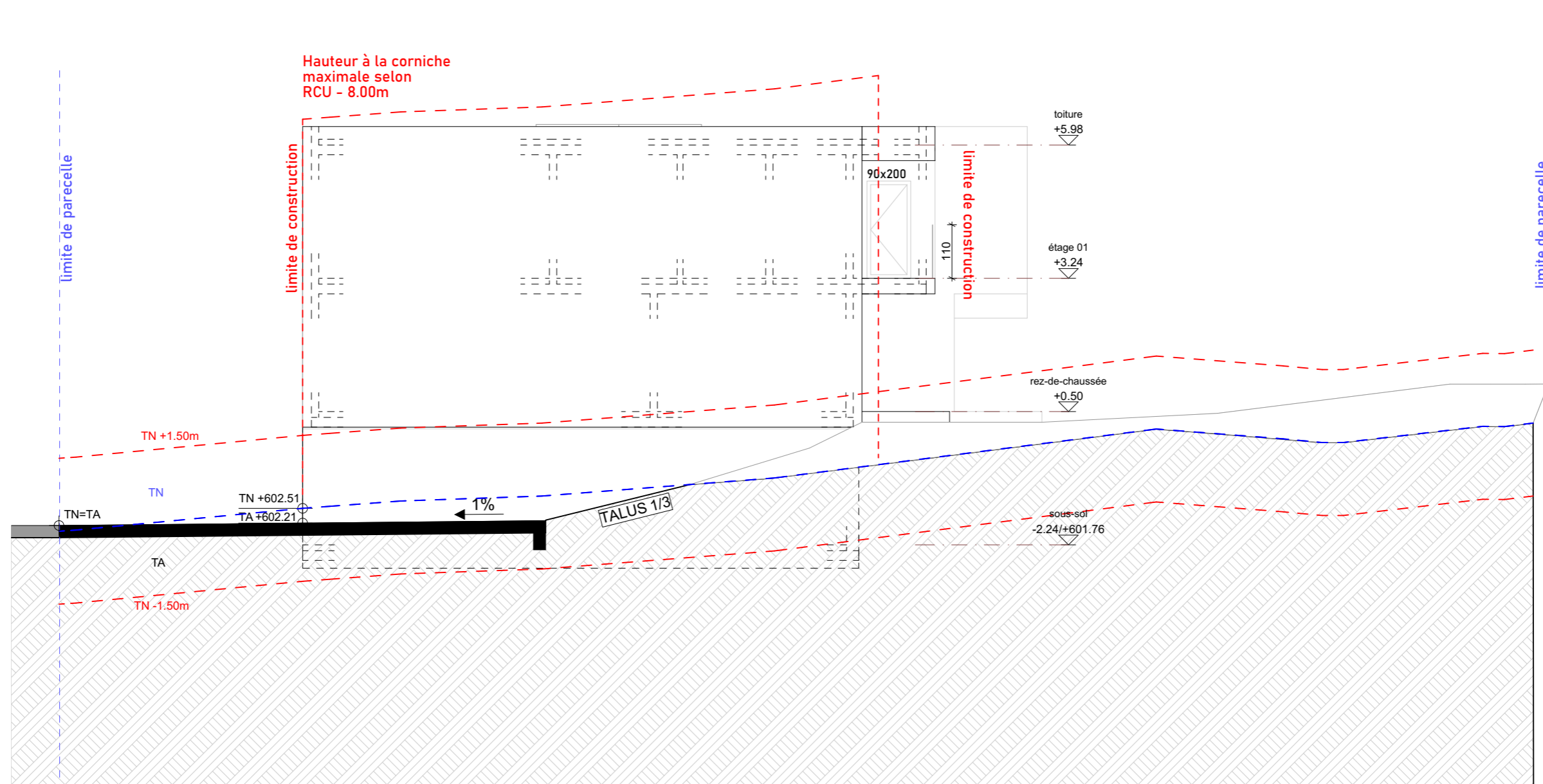

|                          |  |   |  |                             |                    |                     |
|--------------------------|--|---|--|-----------------------------|--------------------|---------------------|
| Titre:<br>Façade Nord 01 |  | Ouvrage:<br>Construction de 4 habitations individuelles |  |                             | Dessinateur:<br>AO | Date de révision:   |
| Maître d'ouvrage:        |  | Architecte:   |  | Echelle:<br>1:100           | Format:<br>A3      | N° de projet:<br>02 |
|                          |  |   |  | Date d'édition:<br>21.11.24 |                    |                     |

Signature architecte:

Signature requérant:

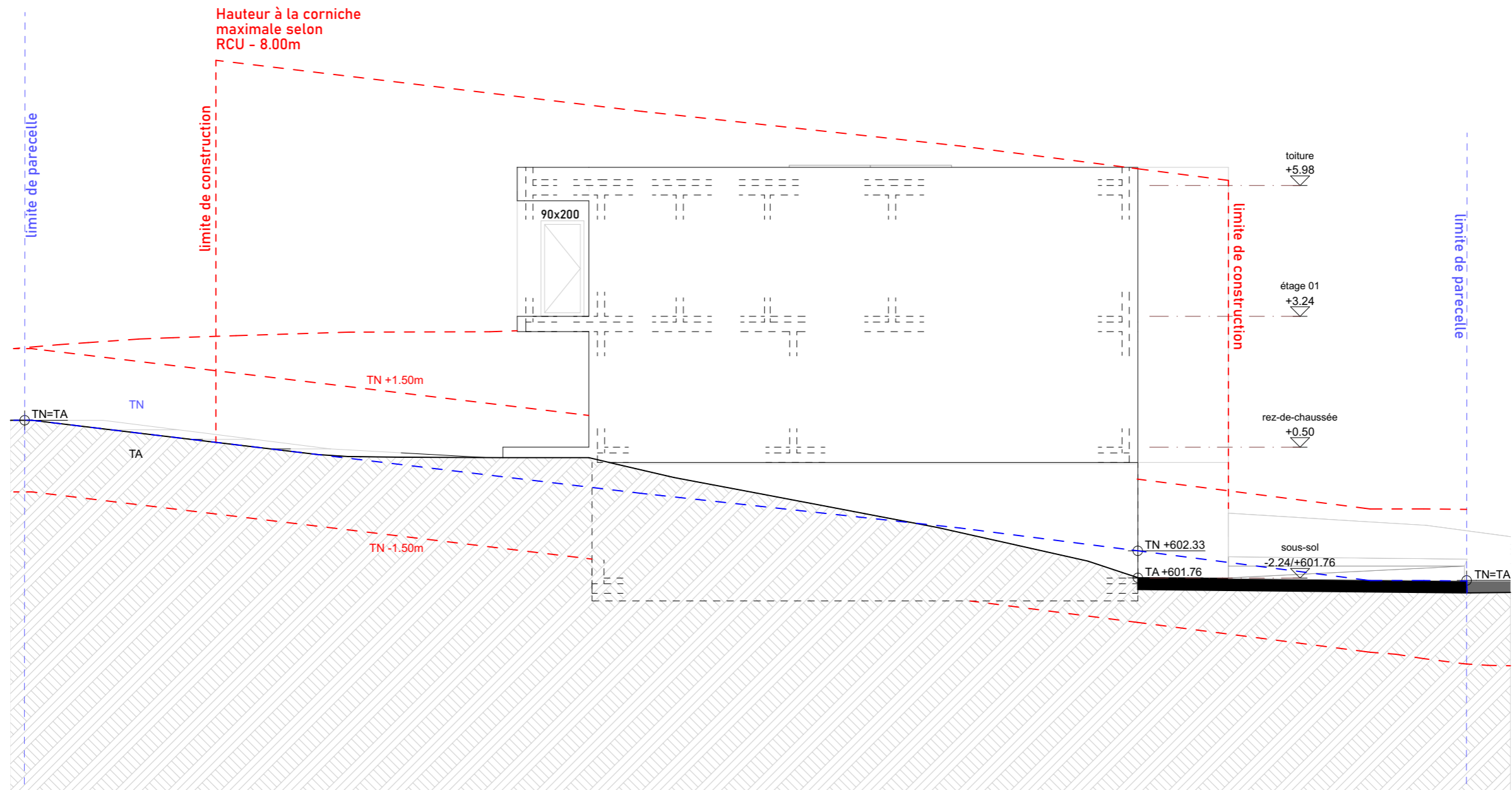

|                         |  |  |                    |                |                      |                              |
|-------------------------|--|--|--------------------|----------------|----------------------|------------------------------|
| Titre:<br>Façade Sud 01 |  | Ouvrage :<br>Construction de 4 habitations individuelles |                    |                | Dessinateur:<br>AO   | Date de révision:            |
| Maître d'ouvrage :      |  | Architecte :   | Echelle :<br>1:100 | Format :<br>A3 | N° de projet :<br>02 | Date d'édition :<br>21.11.24 |

Signature architecte:

Signature requérant:

Numéro de parcelle  
554



IOS = 356.81 m<sup>2</sup>

IBUS = 749.44 m<sup>2</sup>

Surface verte = 669.06 m<sup>2</sup>

|                           |  |   |                   |               |                     |                             |
|---------------------------|--|---|-------------------|---------------|---------------------|-----------------------------|
| Titre:<br>IOS - Situation |  | Ouvrage:<br>Construction de 4 habitations individuelles |                   |               | Dessinateur:<br>AO  | Date de révision:           |
| Maître d'ouvrage:         |  | Architecte:   | Echelle:<br>1:100 | Format:<br>A3 | N° de projet:<br>02 | Date d'édition:<br>21.11.24 |

Signature architecte:

Signature requérant:

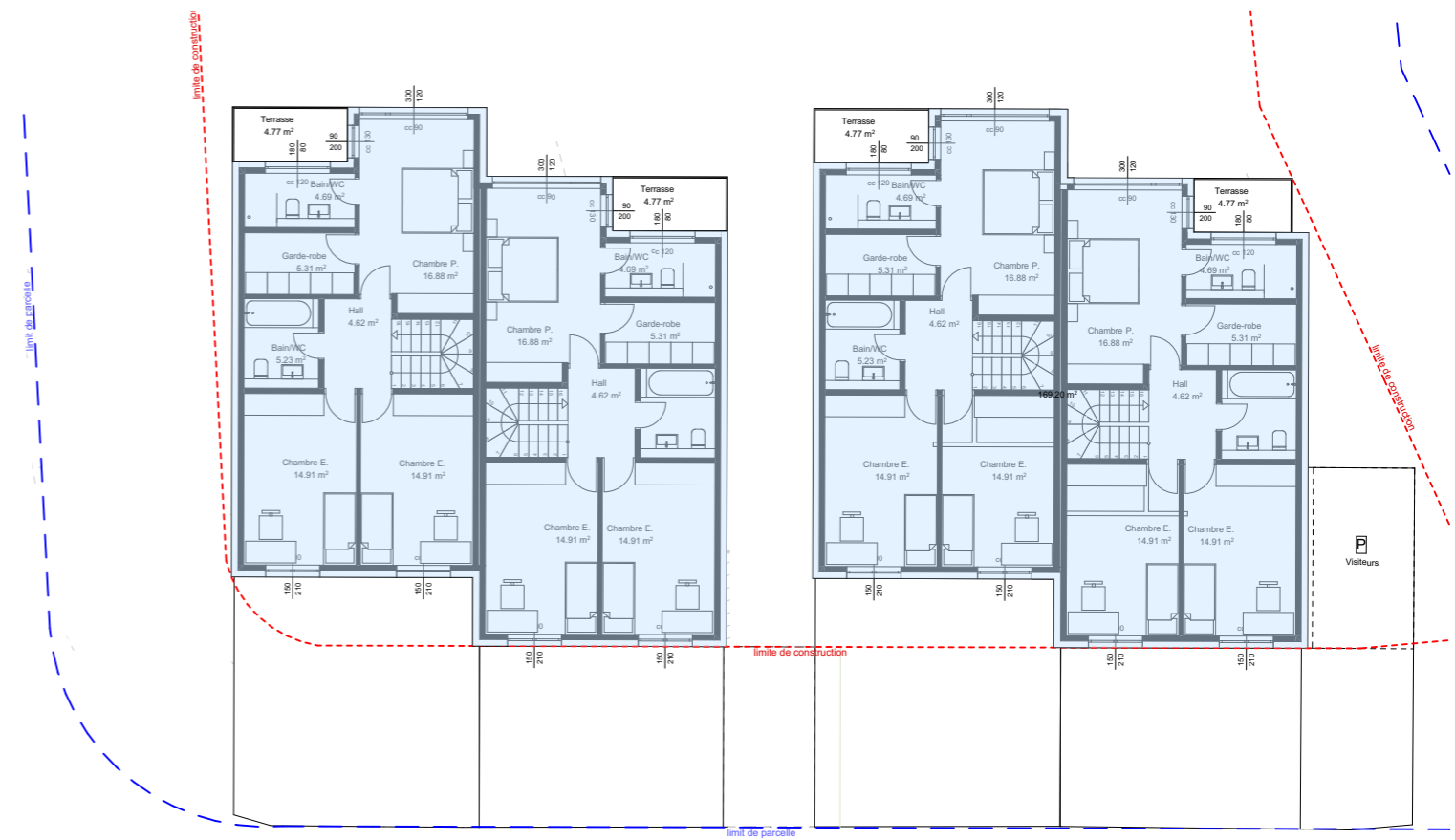

**Villa A**

Sous-sol = 23.66 m<sup>2</sup>  
 Rez de Chaussée = 79.10 m<sup>2</sup>  
 Etage 01 = 84.60 m<sup>2</sup>

**Villa B**

Sous-sol = 23.66 m<sup>2</sup>  
 Rez de Chaussée = 79.10 m<sup>2</sup>  
 Etage 01 = 84.60 m<sup>2</sup>

**Villa C**

Sous-sol = 23.66 m<sup>2</sup>  
 Rez de Chaussée = 79.10 m<sup>2</sup>  
 Etage 01 = 84.60 m<sup>2</sup>

**Villa D**

Sous-sol = 23.66 m<sup>2</sup>  
 Rez de Chaussée = 79.10 m<sup>2</sup>  
 Etage 01 = 84.60 m<sup>2</sup>

**Superficie total = 749.44 m<sup>2</sup> brut**

|                                 |  |  |  |                      |  |                              |  |
|---------------------------------|--|--|--|----------------------|--|------------------------------|--|
| Titre :<br><b>IBUS - Étages</b> |  | Ouvrage :<br>Construction de 4 habitations individuelles |  | Dessinateur :<br>AO  |  | Date de révision:            |  |
| Maître d'ouvrage :              |  | Architecte :   |  | Echelle :<br>1:100   |  | Format :<br>A3               |  |
|                                 |  |  |  | N° de projet :<br>02 |  | Date d'édition :<br>21.11.24 |  |

Signature architecte:

Signature requérant: