



# MODUL AJAR 7.20

EVALUASI MA 7.16-7.19

**PEMBERDAYAAN MASYARAKAT**



**KELAS 7 [4 x 40']**



***SOCIAL STUDIES DIGITAL CLASS***

2026 © Guru IPS SMPN 285 Jakarta  
<[www.guruipssmpn285jkt.online](http://www.guruipssmpn285jkt.online)>

# **MODUL AJAR 7.20**

## **SMPN 285 JAKARTA**



by



**Ady Lesmana - 2026**



# KEGIATAN PEMBELAJARAN AWAL

[40']



# MENJELASKAN TUJUAN BELAJAR

[2']

## ASESMEN MA 7.16 – 7.19

- Mengevaluasi kemampuan diri terhadap topik-topik yang telah dipelajari terkait masalah sosial.

**DAPAT DIJADIKAN ASESMEN  
SUMATIF PTS/AKHIR SEMESTER**



# SALAM PEMBUKA

[2']

***“Assalamu’alaikum Warahmatullahi Wabarakatuh, Syalom, Salam Sejahtera, Om Swastyastu, Namó Buddhaya, Salam Kebajikan, Salam Pancasila, Salam Bahagia Bagi Kita Semua”***



# DOA

**UMUM/SESUAI KEPERCAYAAN & KEYAKINAN [4']**



# LAGU NASIONAL/DAERAH/UMUM

**BUKA SEMANGAT BARU**  
**(ELLO)**  
[5']



# **PRESENSI (MENGENAL PESERTA DIDIK) [8']**



# MULAI DARI DIRI

## ASESMEN FORMATIF/PERMAINAN/ICE BREAKING [18']

### TEKA-TEKI + MOTIVASI

- Apa Yang Kamu Lihat

- $5 + 7 = 1$

- $3 + 4 = 1$

- $20 + 40 = 1$

APA PEMIKIRANMU?

**YANG MENGATAKAN SALAH TUNGGU DULU,  
PERHATIKAN MAKSUDNYA**



# MULAI DARI DIRI

## ASESMEN FORMATIF/PERMAINAN/ICE BREAKING [18']

### PENJELASAN

NAH, KALAU PENJELASANNYA BEGINI  
TIDAK ADA YANG SALAH KAN?

- Mari kita Analisis.....
  - $5 + 7 = 1$  (5 bulan di + 7 bulan = 1 tahun)
  - $2 + 5 = 1$  (2 hari di + 5 hari = 1 minggu)
  - $20 + 40 = 1$  (20 menit di + 40 menit = 1 jam)



# MULAI DARI DIRI

## ASESMEN FORMATIF/PERMAINAN/ICE BREAKING [18']

### PENJELASAN

- ❖ Ketika kamu **dihadapkan** dengan **sesuatu yang tidak sesuai dengan logika cara berpikirmu**, maka **daripada berasumsi bahwa orang itu salah**, lebih baik bertanya.
- ❖ **Dengarkan penjelasannya** dan **cobalah pahami konteksnya**
- ❖ **Siapa tahu saja penjelasannya membuat wawasan kamu terbuka dan pengetahuan kamu bertambah**



## QUOTE OF THE DAY

(2')

Kesuksesan adalah hasil dari upaya-upaya kecil  
yang dilakukan berulang-ulang

- R. Collier -



# KESEPAKATAN KELAS IPS DIGITAL - SMPN 285 JAKARTA



Gawai  
SKK\*\*

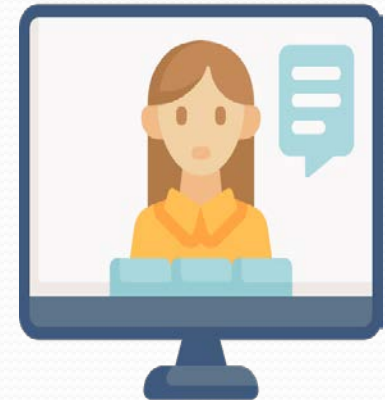

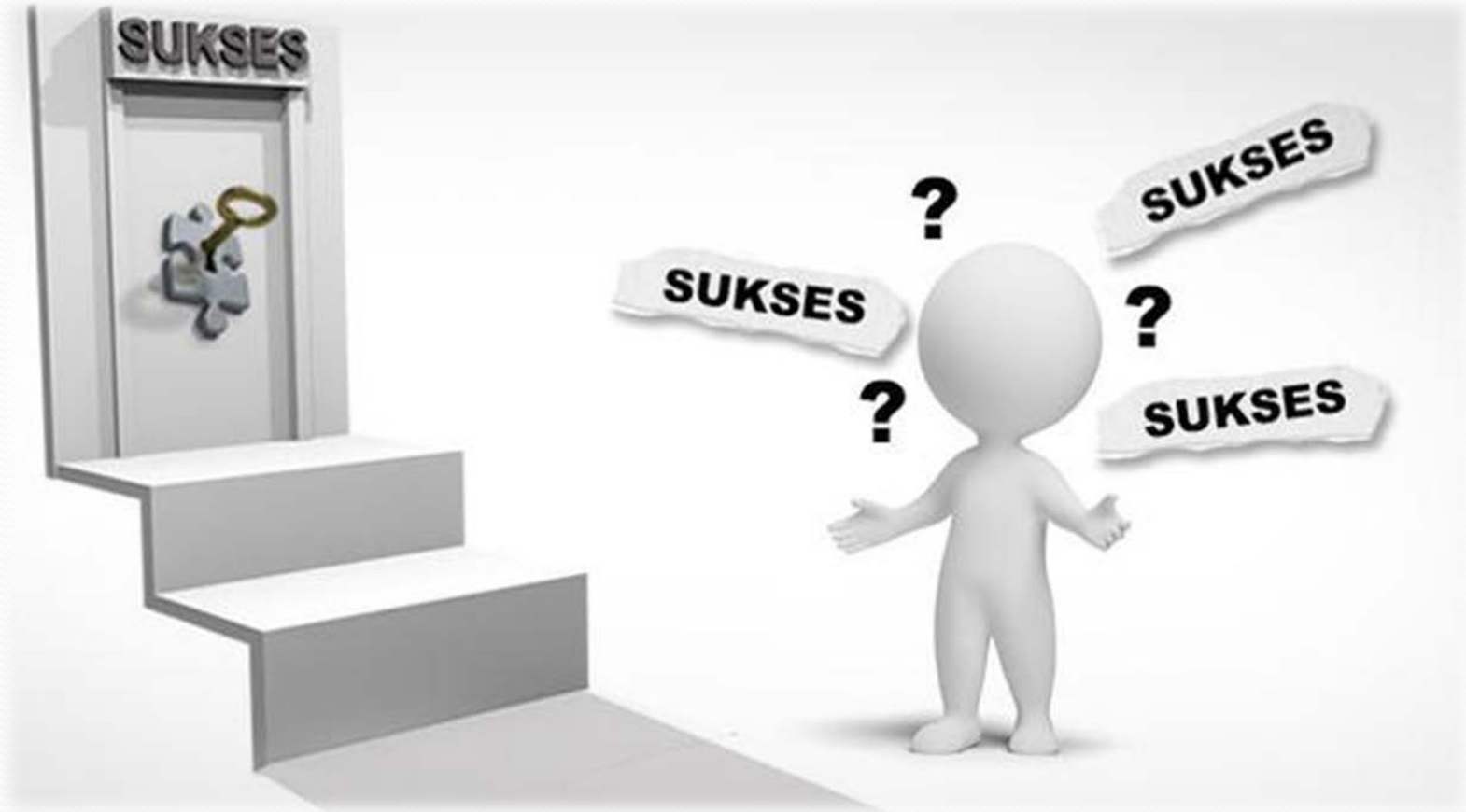

# SOAL NOMOR 1

Keragaman sosial budaya, adalah suatu kondisi kehidupan di masyarakat. Pernyataan berikut yang identik menggambarkan kondisi tersebut adalah ....

- a. Kehidupan sehari-hari masyarakat.
- b. Kehidupan sehari-hari masyarakat yang seragam.
- c. Perbedaan dalam budaya, agama, bahasa, dan lainnya di masyarakat.
- d. Semua masyarakat memiliki budaya yang sama.
- e. Perpindahan para penduduk dari desa ke kota



# SOAL NOMOR 2

Berikut yang merupakan faktor-faktor yang memengaruhi keragaman sosial budaya di masyarakat ....

- a. Faktor agama dan bahasa.
- b. Faktor ekonomi dan politik.
- c. Faktor keturunan
- d. Faktor-faktor seperti geografis, sejarah, agama, bahasa, dan faktor lainnya.
- e. Tidak ada faktor yang memengaruhi keragaman sosial budaya.



# SOAL NOMOR 3

Istilah adaptasi budaya, merujuk pada ....

- a. Membentuk budaya baru tanpa memperhatikan tradisi.
- b. Menolak segala bentuk perubahan budaya.
- c. Penyesuaian dan penerimaan terhadap unsur-unsur budaya baru.
- d. Menghilangkan budaya lama masyarakat dan menggantinya dengan yang baru.
- e. Tidak ada kaitan antara budaya dan adaptasi.



# SOAL NOMOR 4

Pernyataan yang sesuai dengan Multikulturalisme ....

- a. Hanya menghargai budaya sendiri.
- b. Menghargai dan menghormati budaya lain.
- c. Hanya menekankan pentingnya bahasa nasional.
- d. Menolak segala bentuk keragaman budaya.
- e. Mencintai budaya sendiri lebih dari budaya manapun karena budaya sendiri lebih tinggi.



# SOAL NOMOR 5

Keragaman sosial budaya di masyarakat, tentunya berdampak positif dalam hal ....

- a. Mengakibatkan konflik dan permusuhan.
- b. Membatasi pertukaran ide dan pengalaman.
- c. Menciptakan pemahaman, kreativitas, dan inovasi.
- d. Menyebabkan fanatisme kelompok
- e. Tidak ada dampak positif dari keragaman budaya.



# SOAL NOMOR 6

Perhatikan pernyataan berikut !

Wilayah X	Wilayah Z
<ul style="list-style-type: none"><li>• Terletak di pesisir, suhu tinggi</li><li>• Pakaian adat tidak memiliki lengan</li></ul>	<ul style="list-style-type: none"><li>• Terletak di pegunungan, suhu rendah</li><li>• Pakaian adat berlengan</li></ul>

Analisis terhadap faktor geografis yang memengaruhi keragaman budaya atau perbedaan budaya pada dua wilayah di atas dipengaruhi oleh ....

- a. Posisi strategis
- b. Luas wilayah
- c. Suhu dan kelembaban udara
- d. Jumlah penduduk
- e. Isolasi kepulauan oleh lautan



# SOAL NOMOR 7

Perhatikan pernyataan berikut !

(1) Warisan

(2) Bahasa

(3) Sistem Politik

(4) Sistem mata pencarian hidup

(5) Sistem pengetahuan

Dari pernyataan tersebut yang menunjukkan unsur-unsur budaya universal ....

a. (1), (2), dan (3)

b. (1), (2), dan (4)

c. (1), (3), dan (5)

d. (2), (4), dan (5)

e. (3), (4), dan (5)



# SOAL NOMOR 8

Faktor ekonomi dapat menyebabkan permasalahan sosial, yakni ....

- a. Pendidikan yang tinggi
- b. Tingkat kesehatan yang baik
- c. Pengangguran
- d. Peningkatan keamanan
- e. Stabilitas politik



# SOAL NOMOR 9

Ketidakharmonisan dalam keluarga dapat menyebabkan ....

- a. Peningkatan kualitas pendidikan
- b. Kenakalan remaja
- c. Stabilitas sosial
- d. Penurunan tingkat kriminalitas
- e. Peningkatan ekonomi



# SOAL NOMOR 10

Faktor yang menjadi penyebab menurunnya pengaruh Nuku, pada masa perlawanannya adalah ....

- a. perebutan kekuasaan keluarga
- b. bersatunya kerajaan-kerajaan kepulauan menyerang Nuku
- c. Dukungan Inggris ke Belanda
- d. Wilayah-wilayah bersumpah setia pada Belanda dan Ternate
- e. Nuku memilih menjadi Sultan Papua, sehingga rakyat tak mendukung



# SOAL NOMOR 11

Pernyataan yang paling tepat menggambarkan Ratu Kalinyamat .....

- a. Pemimpin yang menjatuhkan wilayah Jawa-Bali
- b. Menaklukan seluruh kerajaan Nusantara
- c. Memerintah kerajaan Demak
- d. Ratu wanita yang memimpin kekuatan maritim besar
- e. Ratu yang berhasil melawan Belanda di Aceh



# SOAL NOMOR 12

Inong Bale adalah sebuah pasukan yang dipimpin Keumalahayati, yang berisikan ....

- a. Para laksamana yang memiliki kapal besar
- b. Pasukan gajah yang sangat kuat
- c. Para wanita yang suaminya gugur di medan perang
- d. Para ksatria dengan kesaktian tinggi
- e. Rakyat yang terampil berperang



# SOAL NOMOR 13

Cermati pernyataan berikut!

- 1) Mengkoordinasikan sejumlah pasukan laut
- 2) Mengawasi pelabuhan yang berada di bawah syahbandar
- 3) Mengawasi kapal-kapal jenis *galley (perang) milik kerajaan Aceh*
- 4) Kerjasama dengan pihak Belanda untuk perdagangan lada
- 5) Melakukan balas dendam bersama para wanita yang ditinggal wafat oleh suaminya di medan perang

Keumalahayati menjabat laksamana dengan tugas ....

- a. (1), (2), dan (3)
- b. (1), (2), dan (4)
- c. (1), (3), dan (5)
- d. (2), (4), dan (5)
- e. (3), (4), dan (5)



# SOAL NOMOR 14

Kesenjangan sosial merupakan permasalahan sosial budaya yang muncul di Indonesia akibat dari ....

- a. Jumlah penduduk pada suatu wilayah
- b. Pekerjaan masyarakat
- c. Pendapatan individu dalam masyarakat
- d. Kebijakan pemerintah yang salah
- e. Kerajaan didalam negara



# SOAL NOMOR 15

Menandai properti yang bukan miliknya dengan grafiti atau inisial nama komunitas ataupun singkatan nama sekolah, merupakan bentuk aksi ....

- a. Demonstrasi
- b. Demokrasi
- c. Bebas berekspresi
- d. Vandalisme
- e. Skandal



# SOAL NOMOR 16

Alasan penting bagi keluarga untuk memiliki anggaran ....

- a. Agar bisa berbelanja lebih banyak
- b. Agar keuangan keluarga lebih teratur dan terencana
- c. Agar tidak perlu menabung
- d. Agar bisa meminjam uang lebih banyak
- e. Agar dapat di pertanggungjawabkan di kantor pajak



# SOAL NOMOR 17

Pernyataan yang mendukung bahwa literasi keuangan penting bagi individu ....

- a. Agar dapat berbicara dengan lancar
- b. Agar dapat mengelola uang dengan bijak
- c. Agar dapat menulis dengan benar
- d. Agar dapat menjadi pemimpin
- e. Bermanfaat untuk mendapatkan modal usaha



# SOAL NOMOR 18

Kreativitas yang melekat dalam diri seseorang merupakan sesuatu yang dihasilkan dari . . . . .

- a. bawaan sejak lahir
- b. keuletan dan ketekunan
- c. warisan orang tua
- d. hasil belajar di sekolah
- e. inspirasi



# SOAL NOMOR 19

Bagian dari pendapatan yang tidak dipakai untuk kegiatan konsumsi dan dikategorikan sebagai tabungan. Seseorang yang gemar menabung akan mendapatkan berbagai manfaat tabungan baik untuk masa sekarang maupun masa depan. Di antara pernyataan berikut yang bukan manfaat menabung adalah .....

- a. Melatih gaya hidup hemat
- b. Menambah hutang
- c. Tersedianya uang untuk hal mendesak
- d. Mencapai tujuan keuangan di masa mendatang
- e. Meminimalkan hutang



# SOAL NOMOR 20

Pengelolaan keuangan berfungsi menekan hal-hal yang tidak diinginkan pada masa mendatang. Beberapa tahapan yang dilakukan dalam mengelola keuangan, dan kita harus mengetahui perbedaaan antara kebutuhan dan keinginan sehingga dapat menentukan skala prioritas kebutuhan. Membedakan kebutuhan dan keinginan merupakan langkah dalam perencanaan keuangan yakni ....

- a. Menyusun tujuan keuangan
- b. Menyusun rencana pendapatan
- c. Memilih prioritas pengeluaran
- d. Menyusun rencana pengeluaran
- e. Melakukan *review perencanaan*



# SOAL NOMOR 21

Region	Hutan Alam (Juta Ha)				Luas Daratan (Juta Ha)	Persentase Hutan Alam tahun 2017 dengan Luas Daratan
	2000	2009	2013	2015		
Sumatra	16,3	12,9	11,4	10,4	47	22%
Jawa	2,9	1,3	1,0	0,9	16,3	6%
Bali Nusa Tenggara	2,2	1,4	1,3	0,9	7,2	12%
Kalimantan	33,2	28,4	26,9	24,8	53,1	47%
Sulawesi	10,7	9,3	9,1	8,2	18,4	44%
Maluku	5,9	5,2	5,0	4,5	7,9	57%
Papua	35	34,5	33,9	33,1	40,7	81%
<b>Indonesia</b>	<b>106,4</b>	<b>93,1</b>	<b>88,6</b>	<b>82,9</b>	<b>190,7</b>	<b>43%</b>

Berdasarkan data pada tabel, laju **deforestasi** yang paling tinggi dari tahun 2009 ke tahun 2013 berada pada region ....

- Kalimantan
- Sumatra
- Maluku
- Papua
- Jawa



# SOAL NOMOR 22

Siswaya memiliki uang Rp 12.000.000,00 yang akan digunakan dalam berinvestasi pada instrumen reksadana. Pilihan ini dianggap lebih aman dibandingkan dengan investasi saham. Maka keputusan Siswaya berinvestasi di reksadana menunjukkan tingkatan kemampuan literasi keuangannya yakni ....

- a. *Well literate*
- b. *Suficient literate*
- c. *Less literate*
- d. *Not literate*
- e. *Bad literate*



# SOAL NOMOR 23

Tindakan yang sebaiknya dilakukan jika pengeluaran melebihi pendapatan ....

- a. Berhutang lebih banyak
- b. Mengurangi pengeluaran yang tidak perlu
- c. Menambah pengeluaran
- d. Membiarkannya saja
- e. Mencari bantuan sosial



# SOAL NOMOR 24

Pernyataan yang mendukung bahwa peranan komunitas penting dalam pemberdayaan masyarakat, adalah ....

- a. Agar komunitas menjadi lebih terkenal
- b. Agar masalah masyarakat dapat diatasi secara bersama-sama
- c. Agar komunitas mendapatkan keuntungan
- d. Agar masyarakat lebih bergantung pada komunitas
- e. Agar komunitas berkuasa



# SOAL NOMOR 25

Perhatikan pernyataan berikut !

- 1) Pelatihan kewirausahaan dari halaman rumah di Desa Paremono
- 2) Pelatihan ketrampilan dalam membuat tas daur ulang dari sampah plastik untuk ibu-ibu PKK
- 3) Sosialisasi Desa Tangguh Bencana
- 4) Sosialisasi *safety riding dan Pertolongan Pertama Pada Kecelakaan (P3K)* pada komunitas sepeda
- 5) Pelatihan desain grais bagi Komunitas Postcrossing

Wujud pemberdayaan komunitas ditunjukkan oleh nomor ....

- a. 1), 2), dan 3)
- b. 1), 2), dan 4)
- c. 1), 3), dan 5)
- d. 2), 4), dan 5)
- e. 3), 4), dan 5)



# SOAL NOMOR 26

Aktivitas yang dapat dilakukan oleh komunitas untuk memberdayakan masyarakat ....

- a. Mengadakan pelatihan keterampilan
- b. Mengumpulkan dana untuk kebutuhan komunitas
- c. Mengabaikan masalah masyarakat
- d. Membuat masyarakat bergantung pada bantuan
- e. Mengumpulkan masyarakat untuk membuat aksi penuntutan pada pemerintah



# SOAL NOMOR 27

Berikut pernyataan yang menggambarkan manfaat dari program pemberdayaan masyarakat ....

- a. Menambah beban masyarakat
- b. Meningkatkan kemandirian dan kesejahteraan masyarakat
- c. Membuat masyarakat menjadi malas
- d. Mengurangi partisipasi masyarakat
- e. Membuat masyarakat untk dominan tinggal atau kembali ke pedesaan



# SOAL NOMOR 28

Pernyataan yang paling tepat mendeskripsikan literasi keuangan ....

- a. Kemampuan membaca dan menulis
- b. Kemampuan mengelola keuangan dengan baik
- c. Kemampuan berbicara di depan umum
- d. Kemampuan menggunakan teknologi digital
- e. Kemampuan menghitung angka-angka keuangan



# SOAL NOMOR 29

Pernyataan yang tepat terkait dengan anggaran adalah ....

- a. Pendapatan seseorang
- b. Rencana pengeluaran dan pemasukan dalam periode tertentu
- c. Jumlah uang yang dimiliki
- d. Utang yang harus dibayar
- e. Simpanan di bank



# SOAL NOMOR 30

Kegiatan yang menggambarkan aktivitas investasi adalah ....

- a. Menyimpan uang di bawah bantal
- b. Membeli barang-barang tersier
- c. Menanamkan modal untuk mendapatkan keuntungan di masa depan
- d. Meminjam uang di bank untuk keperluan sehari-hari.
- e. Membelanjakan semua pendapatan



# SOAL NOMOR 31

Pernyataan yang tepat berikut, menjadi argumen mendasar bagi setiap orang atau keluarga untuk memiliki tabungan darurat adalah ....

- a. Untuk membeli barang-barang yang diinginkan.
- b. Untuk menghadapi situasi tak terduga seperti sakit atau kehilangan pekerjaan.
- c. Untuk berinvestasi di masa depan.
- d. Untuk membayar utang.
- e. Untuk dapat menaikan status sosial di dalam masyarakat.



# SOAL NOMOR 32

Berikut merupakan program yang dapat dilakukan oleh pemerintah untuk mendukung pemberdayaan masyarakat ...

- a. Membatasi kegiatan komunitas
- b. Memberikan dukungan dan fasilitas untuk program-program komunitas
- c. Mengambil alih semua kegiatan masyarakat
- d. Membiarkan masyarakat tanpa bantuan
- e. Membubarkan pedagang kaki lima di pinggir jalan agar berfungsi sebagai mana mestinya



# SOAL NOMOR 33

Salah satu cara meningkatkan kualitas sumber daya manusia adalah dengan ....

- a. Anak-anak putus sekolah diberdayakan menjadi pedagang asongan.
- b. Membuka lapangan kerja dengan standar upah dibawah minimum regional.
- c. Memberikan pelatihan dan pengembangan keterampilan.
- d. Memberikan bantuan sosial pada para lansia yang sudah pensiun.
- e. Memberikan pendidikan berkualitas rendah



# SOAL NOMOR 34

Berikut ini yang bukan tindakan tepat, bagi seorang peternak ayam yang ingin meningkatkan produksi telurnya, adalah ....

- a. Memberikan pakan berkualitas tinggi.
- b. Meningkatkan jumlah kandang ayam.
- c. Memberikan obat dan vitami secara rutin.
- d. Membersihkan lingkungan kandang secara rutin.
- e. Membiarkan ayam untuk berkeliaran dan mencari makan secara alami.



# SOAL NOMOR 35

Komunitas sosial dapat aktif berperan menjaga kelestarian budaya dengan cara ....

- a. Melakukan sweeping terhadap masyarakat yang tidak melaksanakan budaya pada hari raya tertentu.
- b. Melakukan kontrol sosial terhadap masyarakat.
- c. Mencari keuntungan dari setiap kegiatan.
- d. Melakukan kegiatan sosial untuk membesarkan nama baik komunitas.
- e. Melestarikan dan mempromosikan tradisi adat budaya bangsa pada masyarakat umum.



# SOAL NOMOR 36 - 41

## CATATAN:

- 6 butir soal esai 36 – 41, 1 butir soal adalah soal bonus poin nilai.
- Kerjakan dengan baik sesuai ketentuan dan petunjuk pengerjaan



# SOAL NOMOR 36

Bagaimana pengaruh iklim terhadap keragaman sosial budaya di Indonesia?



# SOAL NOMOR 37

Tuliskan secara singkat bagaimana kisah perjuangan Ratu Kalinyamat, minimal 100 kata



# SOAL NOMOR 38

Jika saat ini kalian memiliki uang Rp1.500.000, dari pemberian orang tua, buatlah rencana pengelolaan uang yang baik untuk 1 bulan!



# SOAL NOMOR 39

Jelaskan minimal 100 kata mengapa NAPZA adalah musuh generasi muda bahkan bangsa Indonesia ?



# SOAL NOMOR 40

Tuliskan perencanaan terkait komunitas, dengan asumsi bahwa kalian adalah pendiri komunitas. Komunitas apa yang ingin kalian dirikan? Buatlah nama Komunitas tersebut dan jelaskan bergerak di bidang apa komunitas tersebut!



# SOAL NOMOR 41

**Apa yang dapat dilakukan oleh pemerintah dalam mendukung kegiatan pemberdayaan masyarakat?**





*Kakek tua berangkat ke ladang  
Bersama ayah mencari ilalang  
Rasa lelah bukan penghadang  
Putus asalah sejatinya penghalang.*

# KELAS DIGITAL IPS SMPN 285

*Tetap SEMANGAT, Raih PRESTASI,  
Namun Tetap RENDAH HATI!*

## **SOCIAL STUDIES DIGITAL CLASS**

2026 © Guru IPS SMPN 285 Jakarta  
<[www.guruipssmpn285jkt.online](http://www.guruipssmpn285jkt.online)>