

SERVICIO 24/7
☎ 998-7440
☎ 6675-5469

PARQUE MEMORIAL
SANTIAGO APOSTOL



COMPLEJO FUNERARIO
COOPEVE

Catálogo

DE SERVICIOS Y PRODUCTOS DEL COMPLEJO FUNERARIO COOPEVE

☎ 6675-5469

✉ cfunerario@coopeve.com

Síguenos en  



 6675-5469

 cfunerario@coopeve.com

Síguenos en  

Nuestros Inicios



Para el año 2000, ya la ciudad de Santiago Cabecera no contaba con un serviciopúblicode cementerio que cumpliera con las expectativas de la ciudadanía, y menos con la infraestructura necesaria para hacerle frente a la demanda existente.

Enmarcado en esta realidad, COOPEVE, R. L., toma a través de la Asamblea General de Delegados, celebrada el 25 de marzo del 2000; mediante la Resolución # 4-2000; autorizar a la Junta de Directores para que realicen el estudio, la reglamentación y establecimiento de un proyecto innovador, la creación de una Agencia de Servicios Funerarios, que le permita a la sociedad creciente de la ciudad de Santiago , suplir la necesidad de aquellas personas que desean un lugar seguro y tranquilo como morada póstuma.



TRAYECTORIA

Somos una empresa dedicada a la prestación de servicios de sepelios, venta de lotes, nichos y osarios, que ha sabido diferenciarse por ser el primer cementerio tipo jardín en Santiago de Veraguas; adicional la dedicación y calificación de un buen personal altamente calificado.

COOPEVE, R.L., pensando en sus asociados y clientes en general, cuenta con el complejo funerario para brindarle a su familia tranquilidad en momentos difíciles.



Misión

Brindar la excelencia en la calidad de nuestros servicios exequiales, mediante una labor comprometida, respaldada por una empresa de prestigio a nivel nacional, dando una respuesta integral a toda la problemática funeraria (Servicios Funerarios, Velación, Capilla de Nichos para las cenizas y Camposanto) en toda la provincia de Veraguas con esmero y dedicación de nuestro equipo humano.

Visión

Ser la Organización de Servicios Funerarios más prestigiosa del país.

CONTENIDO

PARQUE MEMORIAL SANTIAGO APÓSTOL

- Área y divisiones
- Capacidad de lote
- Parcelas Tipo I (La Paz, La Esperanza y La Misericordia).
- Parcelas Tipo II (Los Recuerdos A y B).
- Parcelas Tipo III (Los Recuerdos A Y B).

SERVICIOS DEL PMSA

- Confección de Criptas
- Sepelios
- Traslados
- Venta de Caja de Osarios
- Venta de Lápidas

CAPILLA DEL COMPLEJO FUNERARIO

- Arrendamiento de Nichos
- Arrendamiento de Osarios
- Placas y Floreros
- Servicio de Velación en sala

FUNERARIA COOPEVE

- Ataúdes
- Urnas
- Planes de Prevención Exequiales
- Servicio de Velación en sala

SERVICIO DE CARROZA

PARQUE MEMORIAL SANTIAGO APÓSTOL

Área y Divisiones del Complejo Funerario.



Capacidad de Lote

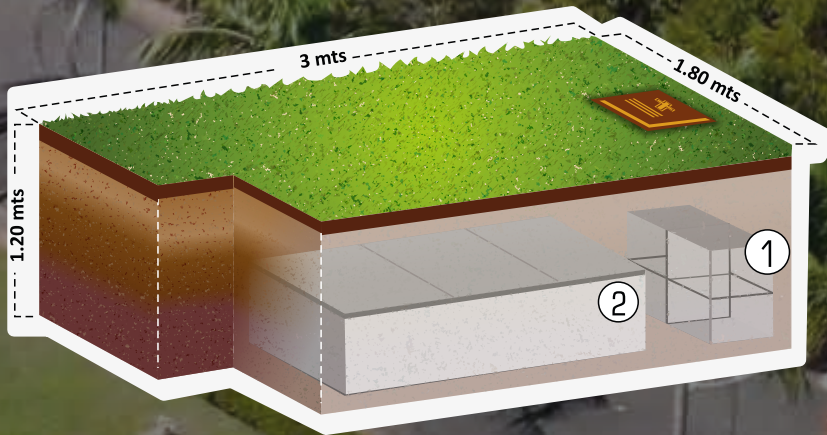

Lotes con capacidad para (1) un cuerpo y (4) cuatro espacios para osarios o cenizas, con dimensiones de 3 metros de largo x 1.80 metros de ancho.

1 Área para osarios o cenizas, con capacidad para cuatro (4) unidades.

2 Área para féretro o ataúd, revestida con (8) láminas de concreto.

Parcelas Tipo I



La Paz



La Misericordia



La Esperanza

ARRENDAMIENTO

- Arrendamiento por 999 años.
- Facilidades de pago, pagos por ventanilla, descuentos directos, ACH, y transferencias bancarias.
- Hasta 8 años para pagar.

LOTES

- Dimensiones 3 metros de largo x 1.80 de ancho.
- Capacidad para 1 Cuerpo entero y 4 espacios para Osarios o cenizas. Total 5 difuntos por lote.
- Asociados de COOPEVE, R.L., 10% de descuento del valor del lote.
- Clientes 5% de descuento del valor del lote.
- Letras cómodas.
- Plazo máximo 8 años.
- Mantenimiento y Ornato.

Parcelas Tipo II

Los Recuerdos A y B



ARRENDAMIENTO

- Arrendamiento por 999 años.
- Facilidades de pago, pagos por ventanilla, descuentos directos, ACH, y transferencias bancarias.
- Hasta 8 años para pagar.

LOTES

- Dimensiones 3 metros de largo x 1.80 de ancho.
- Capacidad para 1 Cuerpo entero y 4 espacios para Osarios o cenizas. Total 5 difuntos por lote.
- Asociados de COOPEVE, R.L., 10% de descuento del valor del lote.
- Clientes 5% de descuento del valor del lote.
- Letras cómoda.
- Plazo máximo 8 años.
- Mantenimiento y Ornato

Parcelas Tipo III

Los Recuerdos A y B



ARRENDAMIENTO

- Arrendamiento por 999 años.
- Facilidades de pago, pagos por ventanilla, descuentos directos, ACH, y transferencias bancarias.
- Hasta 8 años para pagar.

LOTES

- Dimensiones 3 metros de largo x 1.80 de ancho.
- Capacidad para 1 Cuerpo entero y 4 espacios para Osarios o cenizas. Total 5 difuntos por lote.

- Asociados de COOPEVE, R.L., 10% de descuento del valor del lote.
- Clientes 5% de descuento del valor del lote.
- Letras cómodas.
- Plazo máximo 8 años.
- Mantenimiento y Ornato.

Servicios de Parque Memorial Santiago Apóstol



Confección de Criptas

Son 8 losas de concreto armado, que va debajo de la tierra, donde el féretro no tendrá contacto con la tierra.



Sepelios

Una de las situaciones más difíciles a las que se enfrenta un ser humano es decirles el último adiós a nuestros seres queridos, es por ello que Complejo Funerario les brinda para la ceremonia de despedida lo siguiente:

- **Colocación de carpa (5.80 metros x 5.80 metros)**
- **Decensor de Ataúd.**
- **Alfombra tipo grama.**
- **Sillas vestidas (si se requiere).**
- **Personal uniformado.**
- **Asesoría personalizada.**



Servicios de Parque Memorial Santiago Apóstol



Traslados

Complejo Funerario COOPEVE, te brinda la tranquilidad, de contar con un arrendamiento de lote, para que, en el momento de exhumar los restos de tu familiar, cuentes con el espacio disponible, para el descanso eterno.



Venta de Osarios

Caja destinada para reunir los huesos que se sacan de la sepultura a fin de volver a enterrar en ellas.

Dimensiones:

- **3 restos (0.40 mts x 0.40 mts x 1.85 mts).**
- **2 restos (0.40 mts x 0.40 mts x 1.25 mts).**
- **1 resto (0.40 mts x 0.40 mts x 0.65 mts).**

Servicios de Parque Memorial Santiago Apóstol



Venta de Lápidas

Las placas podrán ser adquiridas a cuenta propia o a través de las oficinas del Complejo Funerario COOPEVE, siempre y cuando cumplan con las medidas y característica establecida.

Mármol:

Medida: 20x12 pulgadas

Tallada en alto relieve

Color: Blanca

Incluye:

- Nombre de difunto
- Fecha de Nacimiento
- Fecha de Defunción
- Mensaje corto
- Imágenes pre diseñadas

Granito:

Medida: 20x12 pulgadas

Impresión a láser

Color: Negra

Incluye:

- Nombre de difunto
- Fecha de Nacimiento
- Fecha de Defunción
- Mensaje corto

Imágenes y foto de Difunto (opcional)

Instalación de lapidas Repisa o base de concreto de grosor donde reposa la lápida.

Diseño para Lápidas



1



2



3

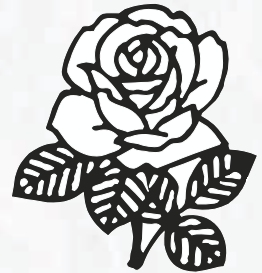

4



5



6



7



8



9



10

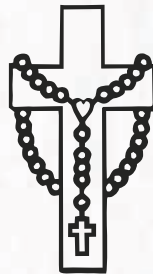

11



12



13



13a



14



15

Diseño para Lápidas



16



17



18



19



20

María Auxiliadora



21



22

Don Bosco



23

YO REINARE



24

Jesús Misericordioso



25

Resucitado



26

SAN JUDAS TADEO



27

NAZARENO

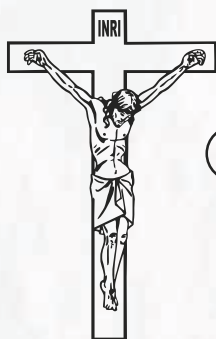

28

Crucificado



29

Sagrado Corazón



30

SAN ANTONIO

Diseño para Lápidas



31

Medalla Milagrosa



32

Rosa Mística



33

Virgen del Carmen



34

Nazareno de Atalaya



35

San Cristobal

Dedicatorias para Lápidas

- ❖ Te amaremos por siempre.
- ❖ Tú espíritu vivirá con nosotros.
- ❖ Tú rostro buscaré, Señor.
- ❖ Más el justo vivirá.
- ❖ Jesús mi fiel amigo.
- ❖ Tu rostro buscaré, Señor.
- ❖ Si me amas, no llores.
- ❖ Sólo morimos cuando nos olvidan.
- ❖ El que cree, tiene vida eterna.
- ❖ Mi mansión será la casa del señor.
- ❖ Dios mío, en ti confío.
- ❖ Duermo, pero mi corazón vela.
- ❖ Por siempre en nuestros corazones.
- ❖ Cerca de ti Señor, podré descansar.
- ❖ Tú misericordia es mi gozo y mi alegría.
- ❖ Descansa en la paz del señor.
- ❖ El que cree en mí, aunque muera, vivirá.
- ❖ Si Dios conmigo, quién contra tí.
- ❖ A ti elevo mi alma, a ti que eres mi Dios.
- ❖ Solo nos conforta saber que en el cielo donde estás, no te hace falta nada.
- ❖ En ti descansa el alma mía.
- ❖ Enseñame OH Dios, tu camino.
- ❖ Acerquense a Dios y él se acercará a ustedes.
- ❖ El Señor es mi luz y salvación.
- ❖ Te has ido al cielo, pero nuestro por tí vivirá por siempre.
- ❖ Vivirán eternamente en nuestros corazones.
- ❖ Te recordaremos por siempre, por todo lo bello que supiste darnos.
- ❖ Tú cuerpo descansa aquí, tu alma con el Señor y tu corazón con nosotros.
- ❖ El Señor es mi pastor, nada me faltará en verdes pastos él me hace reposar.
- ❖ Nos volveremos a ver, donde la paz, el amor, la fé y la esperanza viven para siempre.

CAPILLA DEL COMPLEJO FUNERARIO



La segunda etapa del Complejo Funerario Coopeve es la Capilla de Nichos; abre sus operaciones en septiembre del año 2013, ofrece a sus distinguidos asociados y público en general, un lugar de culto donde pueden realizar misas de difuntos, velación y depósitos de cenizas y restos. Un lugar ideal, por su comodidad, y elegancia brindarle de manera más solemne ese último adiós a su ser querido.

En sus paredes internas y externas reposan 1426 Nichos para depósitos de cenizas, con el más fino acabado en mármol y granito con capacidades de 3 hasta 8 urnas; en la parte trasera posee guarda restos, con capacidad de 1, 2, y 3 restos dando un total de 300 osarios para depósitos de restos.

En el ejercicio de la Administración, cuidado y dirección de la Capilla del Complejo Funerario Coopeve, corresponderá la organización de servicios de velación.

Nichos y Osarios



Arrendamiento de Nichos

“Hemos diseñado un lugar destinado para el descanso eterno”.

Encontramos en los muros internos y externos un conjunto estructural de Nichos con finos acabados y cubiertas de mármol y granito.

Dimensiones:

- Interno (20cm x 40cm) Máximo 8 urnas.
- Externo (25cm x 25cm) Máximo 3 urnas.

Beneficios:

- Arrendamiento por 999 años.
- Cómodas letras a pagar.
- Plazo máximo, hasta 5 años para pagar.
- Facilidades de pago.

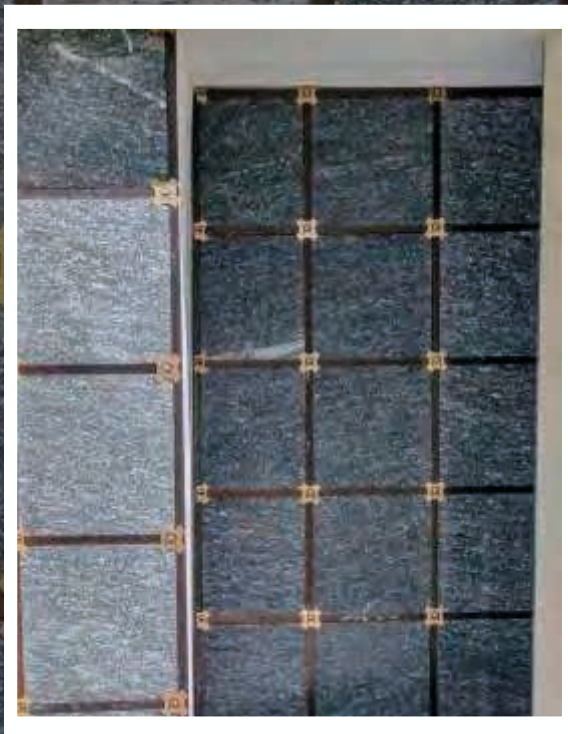

Arrendamiento de Osarios

Es un espacio donde se almacenan los huesos, para 1, 2 ó 3 espacios.

Dimensiones:

- 3 restos (0.40 mts x 0.40 mts x 1.85 mts)
- 2 restos (0.40 mts x 0.40 mts x 1.25 mts)
- 1 resto (0.40 mts x 0.40 mts x 0.65 mts)

Beneficios:

- Arrendamiento por 999 años.
- Cómodas letras a pagar.
- Plazo máximo, hasta 5 años para pagar.
- Facilidades de pago.

E 1942
DE 2019

PLACAS Y FLORERO

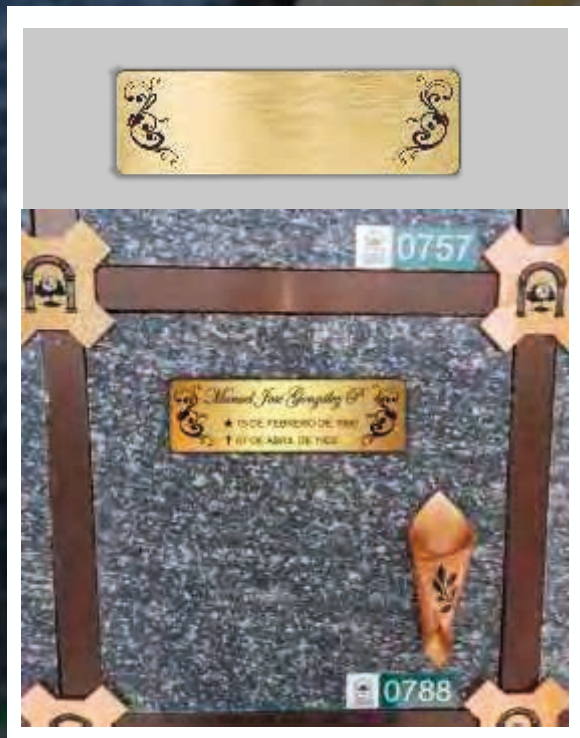

Placas

Placa conmemorativa de acrílico color dorado.

Dimensiones:

- 15cm x 7cm (para nichos).
- 20cm x 7.5cm (para osarios).

Incluye:

- Nombre.
- Fecha de nacimiento.
- Fecha de defunción.



Florero

Fabricados en acrílico permitiendo colocar arreglos florales pequeños sobre la tapa de los nichos y osarios.

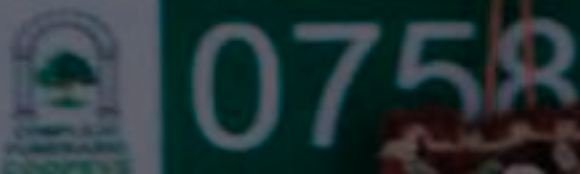

SERVICIO DE VELACIÓN



Ofrecemos

- Sala de velación o capilla ardiente por 24 horas.
- Capacidad para 200 personas en Capilla Velatoria y hasta 25 personas en la Sala de Velación.
- Insumos de cafetería.
- Servicio religioso de cuerpo presente.
- Ambientación.

SERVICIO 24/7
☎ 998-7440
☎ 6675-5469

PARQUE MEMORIAL
SANTIAGO APOSTOL



COMPLEJO FUNERARIO
COOPEVE

FUNERARIA

Tenemos un único objetivo, que es facilitarle y asesorarle en todo momento, haciendo que esos duros momentos transcurran de una manera menos dolorosa.

Haremos que su única preocupación sea despedir a su ser querido, con la tranquilidad de saber que toda la organización del evento está en manos de profesionales.

Su tranquilidad, es nuestro compromiso.



COMPLEJO FUNERARIO
COOPEVE

FUNERARIA

SALA DE EXHIBICIÓN



SALA DE EXHIBICIÓN



ATAUDES

MODELOS PARA NIÑOS
Línea fabricada en madera
Color: Blanco

Ángel
Serafín



Alto: 16 cm
Ancho: 24 cm
Largo: 45 cm

Ángel
Querubín



Alto: 21 cm
Ancho: 33 cm
Largo: 64 cm

Ángel
Principado



Alto: 29 cm
Ancho: 43 cm
Largo: 125 cm

Ángel
Arcángel



Alto: 27 cm
Ancho: 48 cm
Largo: 155 cm

Ángel
De Las Virtudes



Alto: 27 cm
Ancho: 48 cm
Largo: 155 cm

ATAUDES

Clásico

Línea fabricada en madera.



Alto: 32 cm
Ancho: 24 cm
Largo: 195 cm

Color: Palo Rosa

Colonial

Línea fabricada en madera.



Alto: 32 cm
Ancho: 26 cm
Largo: 199 cm

Color: Madera



FUNERARIA

ATAUDES

Señorial

Línea fabricada en madera.

Alto: 36 cm
Ancho: 55 cm
Largo: 190 cm

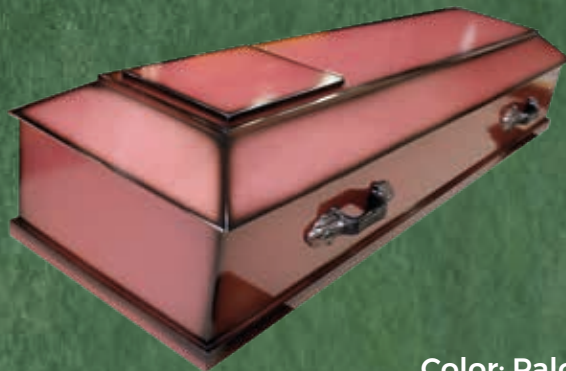

Color: Palo Rosa

Gema

Línea fabricada en madera.

Alto: 38 cm
Ancho: 55 cm
Largo: 190 cm



Color: Palo Rosa



Color: Madera Natural

Conde

Línea fabricada en madera.

Alto: 38 cm
Ancho: 55 cm
Largo: 190 cm



Color: Tigre



Color: Blanco Granito



FUNERARIA

ATAUDES

Marqués

Línea fabricada en madera.

Alto: 38 cm
Ancho: 55 cm
Largo: 190 cm
Cortina sencilla y almohada.



Color: Caoba

XL

Línea fabricada en madera.

Alto: 44 cm
Ancho: 68 cm
Largo: 210 cm



Color: Blanco Granito

Rubí

Línea fabricada en metal.

Alto: 60 cm
Ancho: 63 cm
Largo: 207 cm



Color: Caoba

ATAUDES

Esmeralda

Línea fabricada en metal.



- Imagen: Última Cena
- Luces
- Herraje

Alto: 60 cm
Ancho: 63 cm
Largo: 207 cm

Color: Blanco Granito

Imperial

Línea fabricada en metal.



Herraje de La Última Cena



- Imagen: Última Cena
- Luces
- Herraje

Alto: 60 cm
Ancho: 63 cm
Largo: 207 cm

Color: Caoba



FUNERARIA

ATAUDES

Topacio

Línea fabricada en metal.



Color: Granito Gris

Alto: 54 cm
Ancho: 63 cm
Largo: 191 cm



Color: Miel

Olimpia

Línea fabricada en madera.



Color: Chocolate Wash

Alto: 60 cm
Ancho: 63 cm
Largo: 207 cm

Modelos
URNAS

Celestial A

Sin placa

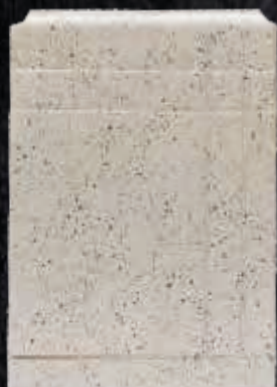

Celestial B

Con cruz



Celestial B

Con placa



Mármol A



Granito





FUNERARIA

Urnas de Lujo

Estilo Jarrón

Hechas en latón, y acero inoxidable, bañadas en laca de la mejor calidad para evitar peladuras.

Tamaño ideal para nichos.



*Urna de latón,
con Forma de lágrima*



Fotocerámicas



Lápidas Personalizadas



Porta Vela



Dijes con Foto



Accesorios



Mini Urnas y Relicarios



I Plan: Memorial Básico



FUNERARIA

Ataúd

Gema

Línea fabricada en madera.



Cortina sencilla y almohada.



Incluye:



- Ataúd modelo Gema con agarradero.
- Equipo de velación de lujo
- Servicio las 24 horas
- Diligencias y trámites funerario.
- Servicio de carroza en la localidad.
- Libro de condolencia Con foto del difunto
- Atención y asesoría personalizada con personal calificado y humano.

I Plan: Memorial Clásico



FUNERARIA

Ataúd

Conde

Línea fabricada en madera.



Cortina sencilla y almohada.



Incluye:



- Ataúd modelo Gema con agarradero.
- Equipo de velación de lujo
- Servicio las 24 horas
- Diligencias y trámites funerario.
- Servicio de carroza en la localidad.
- Libro de condolencia Con foto del difunto
- Atención y asesoría personalizada con personal calificado y humano.

I Plan: Memorial Plus



FUNERARIA

Ataúd **Marquéz**

Línea fabricada
en madera.

Cortina sencilla
y almohada.



Incluye:

- Ataúd modelo Gema con agarradero.
- Equipo de velación de lujo
- Servicio las 24 horas
- Diligencias y trámites funerario.
- Servicio de carroza en la localidad.
- Libro de condolencia Con foto del difunto
- Atención y asesoría personalizada con personal calificado y humano.



I Plan: Memorial Plus

Urna **Celestial B**

- ❖ Servicio de cremación.
- ❖ Urna.
- ❖ Diligencias y trámites funerario.
- ❖ Servicio de carroza completo en la localidad.
- ❖ Libro de condolencia.



Incluye:



SERVICIO DE CARROZA



La carroza que transporta a su ser querido es más que un automóvil. No solo lleva a alguien especial, sino que también es una oportunidad para expresar algo acerca de la persona que ha fallecido. Un profesional atento le guiará y le ayudará a cada paso del camino, incluyendo el arreglo del transporte funerario tanto para el difunto como para su familia.

Le acompañaremos en todo momento, al adquirir nuestro servicio y contar con todos los requerimientos. Su familiar fallecido será rasladado desde su domicilio, hospital o medicina legal, siguiendo los protocolos y procedimientos hasta su destino final.





Y yo les doy vida eterna; y no perecerán jamás,
ni nadie las arrebatará de mi mano. Mi Padre
que me las dio, es mayor que todos, y nadie las
puede arrebatar de la mano de mi Padre. Yo y
el Padre uno somos.

Juan 10:28-30 (RVR60)

Juan 10:28-30 (RVR60)

Y yo les doy vida eterna; y no perecerán jamás, ni nadie las arrebatará de mi mano. Mi Padre que me las dio, es mayor que todos, y nadie las puede arrebatar de la mano de mi Padre. Yo y el Padre uno somos.



Santiago de Veraguas, vía la colorada, a 600 mts. del Cementerio Municipal.

Contáctanos:



6675-5469



cfunerario@coopeve.com

Síguenos en  