

# CERS TA

CENTRE D'ENSEIGNEMENT DES THÉRAPIES ALTERNATIVES

# FORMATIONS 2023 | 2024

PARIS, GENÈVE,  
MONTPELLIER, BIARRITZ...

asca Fondation suisse  
pour les médecines  
complémentaires

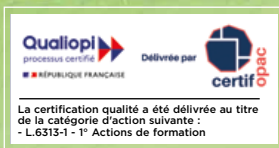

42, Parc du Jura - F.01210 Ferney-Voltaire - (Genève Aéroport)

Tél. : +33 (0)4 50 40 48 20 - E-mail : [info@cers-ta.com](mailto:info@cers-ta.com)

[www.cers-ta.com](http://www.cers-ta.com)



## Une déclinaison de soins adaptés aux besoins du praticien

- ▶ Cicatrisation
- ▶ Régénération tissulaire
- ▶ Traitement de la douleur
- ▶ Consolidation osseuse
- ▶ Diminution de l'inflammation

**- 50,5%**

DE DOULEUR  
MUSCULOSQUELETTIQUE  
AIGUË AVEC DES LASERS  
NANOPULSÉS\*

**- 38%**

DU MARQUEUR  
DE L'INFLAMMATION  
PGE<sub>2</sub> EN - DE 2H  
APRÈS UNE SEULE  
APPLICATION (3 MIN)\*

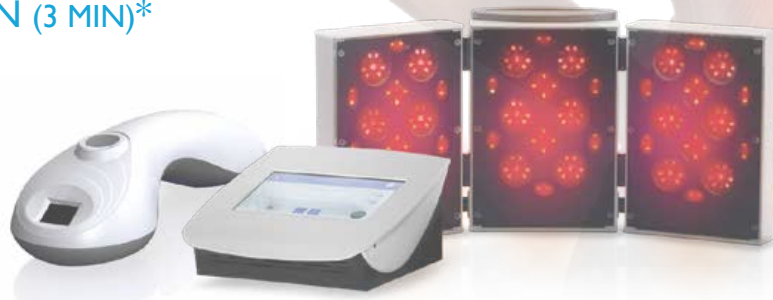

▶ Demandez conseil à votre praticien

▶ \* Scannez & découvrez  
les études scientifiques

[www.milta.fr](http://www.milta.fr)





## Bienvenue au C.E.R.S.

Depuis quarante ans, notre institut, exerçant sous forme d'association loi 1901, a déjà formé plus de 10 000 praticiens en France, dans plusieurs pays européens et en Amérique du Nord.

Dans un esprit novateur, nous enseignons non seulement les thérapies alternatives classiques telles que la médecine chinoise, l'auriculothérapie, la sympathicothérapie, l'iridologie, l'homéopathie, la podoréflexologie, l'oligothérapie, la formation Heilpraktiker etc., mais également de nouveaux concepts thérapeutiques originaux comme la médecine quantique (MIL-Thérapie), la thérapie holistique des chakras, la thérapie des corps subtils, la réflexologie faciale holistique, le Physioscanning, les effets des métaux lourds, la formation Global Intestin - Microbiote - Immunité, le CHI NEI TSANG (thérapie manuelle des organes internes) et cette année la Photobiomodulation.

Notre enseignement est dispensé par des praticiens possédant une grande expérience professionnelle ou des conférenciers reconnus pour leurs compétences scientifiques ou médicales.

Notre enseignement est très rapidement assimilé et intégré dans la pratique quotidienne grâce à des moyens pédagogiques modernes et performants qui ont fait la réputation de notre institut et qui permettent aux thérapeutes de posséder rapidement l'essentiel des connaissances théoriques et pratiques pour l'ensemble des matières abordées.

Bénéficiant d'un soutien conséquent de partenaires sélectionnés pour la grande qualité de leurs produits et/ou services, nos formations sont accessibles à tous les praticiens\* désireux de se perfectionner, d'apprendre de nouvelles méthodes thérapeutiques et de donner une nouvelle orientation à leur pratique quotidienne.

Nous vous remercions de vous intéresser à nos activités en lisant notre programme et nous restons à votre écoute et à votre disposition pour vous donner plus d'informations par tous moyens à votre convenance si vous le désirez.

*\* Certaines formations sont gratuites et sont signalées dans notre catalogue sur les pages concernées.*

D. BOBIN



Nos formations sont reconnues en tant qu'« heures de formation continue » par l'ASCA (Suisse). Nous sommes également Datadocké et certifié Qualiopi (France).

# Bol d'air®

Jacquier

De la forêt des Landes au cœur de nos cellules



## *Une question d'oxygénation*

Ce n'est pas le manque d'oxygène dans l'air qui provoque **l'hypoxie - manque d'oxygénation cellulaire** - mais son insuffisante assimilation. Celle-ci est causée par les pollutions, le stress, le vieillissement et diminue l'efficacité de la respiration.

Le Bol d'air Jacquier® est un dispositif qui permet de transformer les parties volatiles d'un extrait de résine de pin, Orésine®, en porteurs d'oxygène.

**Son utilisation régulière favorise une oxygénation équilibrée** et permet de préserver un bon état de santé.

**Holiste**®  
LABORATOIRE ET DEVELOPPEMENT

Tél : 03 85 25 29 27

E-mail : [contact@holiste.com](mailto:contact@holiste.com)

●●● [www.holiste.com](http://www.holiste.com)

# Sommaire

Page 2	Découvrez la Photobiomodulation (MIL-Thérapie - Led Therapy)
<b>Page 3</b>	<b>Le mot du président</b>
Page 4	Holiste - Oxygénation bio-catalytique (méthode R. Jacquier)
<b>Page 5</b>	<b>Sommaire</b>
<b>Page 6-7</b>	<b>Formation en Auriculothérapie Holistique</b>
Page 8	Laboratoire C. Fenioux - Votre santé au naturel
Page 9	Acushop - Matériel acupuncture, auriculothérapie, sympathicothérapie
<b>Page 10-11</b>	<b>Formation en thérapie Holistique des Chakras</b>
Page 12	Pianto - Nutrition, B.St-Joseph
Page 13	Oligocheck : l'analyse des métaux lourds, des oligo-éléments et des radicaux libres
Page 14	Anelac - Lait d'ânesse bio lyophilisé
Page 15	Physioscan : système de bilan informatisé
<b>Page 16-17</b>	<b>Formation Heilpraktiker</b>
Page 18	Biocrystal - Cristallothérapie
<b>Page 19</b>	<b>Formation en Homéopathie</b>
Page 20	La Royale - Apithérapie - Produits de la ruche
Page 21	Herbolistique - Micronutrition
<b>Page 22-23</b>	<b>Formation en Médecine Traditionnelle Chinoise</b>
Page 24	Système Head Balance - Rééducation de l'A.T.M
Page 25	Laboratoire Valemis - Microcirculation
<b>Page 26-27</b>	<b>Formation en Photobiomodulation</b>
Page 28	R-Biopharm : bilan/tests ImuPro sur les allergies et les intolérances alimentaires
<b>Page 29</b>	<b>Formation Global Intestin - Microbiote - Immunité</b>
Page 30	GniomCheck - Analyse du microbiote intestinal par séquençage ADN
Page 31	Thibaut diffusion - Phytothérapie (Suisse)
Page 32	La Mésange Bleue - Matériel et produits alternatifs
<b>Page 33</b>	<b>Formation en Physioscanning</b>
Page 34	Hifas Da Terra - Mycothérapie
Page 35	Oronaly - Fonctionnement cellulaire
Page 36	LineQuartz - Ré-équilibrage énergétique et émotionnelle
Page 37	Cabinet Gerbault - L'assurance des Médecines alternatives
<b>Page 38-39</b>	<b>Formation en Sympathicothérapie</b>
Page 40	La Royale - Phytembryothérapie
Page 41	Le Stum - Compléments alimentaires
<b>Page 42</b>	<b>Formation "métaux lourds, oligo-éléments et stress oxydatif"</b>
Page 43	CEM-Vivant - Protection contre les ondes nocives
Page 44	Energetica Natura : médecine Orthomoléculaire
Page 45	Laboratoire Byogénie - Immunité, compléments alimentaires
Page 46	Health Prevent - Lactoferrine
Page 47	Laboratoire LPEV - Phytothérapie et Micronutrition
<b>Page 48-49</b>	<b>Formation en Chi Nei Tsang</b>
Page 50	Laboratoire C. Fenioux - Votre santé au naturel
Page 51	Laboratoire Copmed - Régulateur intestinal
Page 52	La plateforme vidéo du CERS
<b>Page 53</b>	<b>Formation Holistique Réflexologie Faciale</b>
Page 54	Laboratoire COPMED aromathérapie - phytothérapie - micronutrition
Page 55	C.E.R.E.V - Méthode du Dr Claude Meunier
<b>Page 56</b>	<b>Coordonnées de nos partenaires</b>

# FORMATION INTENSIVE ET PRATIQUE EN AURICULOTHÉRAPIE HOLISTIQUE



## QU'EST-CE QUE L'AURICULOTHÉRAPIE ?

L'auriculothérapie est une méthode thérapeutique alternative utilisant les zones réflexogènes du pavillon de l'oreille dans un but diagnostique et/ou thérapeutique.

Cette thérapie, bien que probablement très ancienne, a été découverte par le Docteur Paul NOGIER de Lyon et s'est ensuite développée considérablement en Chine où les éléments de base sont enseignés aux enfants dans les écoles.

## QUEL EST SON DOMAINE D'ACTION ?

La réflexologie auriculaire est particulièrement efficace dans tous les désordres fonctionnels et notamment pour les maladies du système nerveux (insomnie, toutes conséquences du stress, troubles de la latéralité, spasmophilie), pour les intoxications (tabagisme) ou les troubles du comportement alimentaire (boulimie, anorexie) et tous les syndromes douloureux (douleurs rhumatismales, traumatismes, névralgies, etc.).

## OBJECTIF DE LA FORMATION

Permettre l'acquisition des bases théoriques et pratiques nécessaires pour utiliser cette méthode avec succès dès le premier module et l'intégrer progressivement au panel thérapeutique du praticien.

## À QUI EST DESTINÉ CETTE MÉTHODE ?

Cette méthode peut être pratiquée par les médicaux et para-médicaux (ou en cours de formation) : chirurgiens dentistes, chiropracteurs, kinésithérapeutes, ostéopathes, podologues, infirmières, etc. car elle s'adapte parfaitement à toutes les formes de thérapeutique.

## MODALITÉ DE DÉROULEMENT - DURÉE

En présentiel. Cette formation intensive se déroule en 4 modules de 2 jours, soit 8 jours au total, programmés sur une année.

## PROGRAMME DE LA FORMATION

### MODULE N°1

**Anatomie** du pavillon de l'oreille : morphologie, structure, vascularisation et innervation,

**Analyse** des mécanismes d'action de l'auriculothérapie et rôle du nerf trijumeau,

**Somatotopie** du pavillon de l'oreille,

**Etude** détaillée des projections rachidiennes,

**Les différentes cartographies** : Nogier, Jarricot et l'école Chinoise,

**Etude** des principales zones réflexes,

**Points maîtres** et points d'organes principaux, leurs caractéristiques spécifiques et leurs utilisations thérapeutiques,

**Réactions** possibles à la stimulothérapie auriculaire,

**Indications** et contre-indications,

**Obstacles** à l'efficacité de la méthode,

**Les différentes formes de traitement** : les massages auriculaires, les champs électromagnétiques, les micro-courants, le soft-laser, la MIL-Thérapie, la lumière rouge pulsée.

**L'examen** en auriculothérapie : détermination de la latéralité, recherche et choix des points à traiter,

**Programmations thérapeutiques** : état de stress, boulimie, douleurs d'origine diverses, insomnies, migraines, pathologie vertébrale, etc.

### MODULE N°2

**Le système neurovégétatif** : rappels anatomiques et physiologiques, son rôle dans les pathologies fonctionnelles,

**Etude** des localisations des zones réflexes de la face mastoïdienne de l'oreille, ainsi que celles du système nerveux, du système endocrinien et de l'appareil digestif,

**Etude** des bases fondamentales de la médecine chinoise abordée selon une application directe à l'auriculothérapie,

**Le système méridien** : projections correspondantes et applications pratiques à l'auriculothérapie

**Psychomorphologie de l'oreille** : son intérêt dans l'approche clinique et thérapeutique du patient,

**Ce qu'il faut savoir** sur les boucles auriculaires et leurs conséquences possibles,

**Comment effectuer** un traitement en réflexologie auriculaire : différents raisonnements à effectuer et étude de cas cliniques tels que : épicondylalgies, lombalgies, névralgies, sciatiques, entorses, ...

**Les allergies respiratoires** : causes, symptomatologie et traitement holistique,

**Programmations thérapeutiques :** allergies, angoisses, acouphènes, douleurs rhumatismales, énurésie, névralgies (sciatique, trijumeau), troubles digestifs, troubles de la latéralité, spasmophilie, tabagisme, vertiges, zona, troubles fonctionnels du cycle féminin, hypertension artérielle, etc.

### MODULE N°3

**Le Vascular Autonomic Signal (VAS):** définition, étude physiologique, détection et utilisation pratique avec la lampe à éclairage progressif (L.E.P.),

**Les dystonies neuro-végétatives :** étude détaillée, détection et rééquilibration neurovégétative,

**Les anneaux test :** généralités, composition et utilisation pratique,

**Les cicatrices réactogènes :** détection au VAS, traitement holistique de la cicatrisation, la thérapie quantique,

**Traitement global** et auriculothérapeutique des états inflammatoires,

**Les intolérances et allergies alimentaires :** causes, détection et traitement auriculothérapeutique et holistique,

**Les troubles** du comportement alimentaire (anorexie, boulimie, etc.), étude et thérapie,

**Traitement global** et auriculo-thérapeutique des états douloureux.

**Les dyslatéralités :** causes, manifestations cliniques, détection et traitement holistique,

**Le Whiplash :** étude clinique, détection des lésions et traitement global,

**Les points curieux** auriculaires et leurs utilisations, Programmations thérapeutiques de synthèse.

### MODULE N°4

**Les différentes phases** auriculaires de P. Nogier,

Les zones fréquentielles de l'oreille et du corps : détection et traitement des parasitages des plages de l'oreille,

**Détection et traitement** des somat-tisations en auriculothérapie (vertèbres, articulations, organes, etc.),

**Le traitement de synthèse anti-tabac,**

**Le syndrome utérin :** étude, détection et traitement,

**Les champs perturbateurs dentaires :** étude détaillée, détection et somatotopies dentaires,

**Somatotopies auriculaires** des centres extra-corporels,

**Etude,** détection et thérapie globale de la spasmophilie et de ses conséquences,

**Programmations** thérapeutiques de synthèse.

### ÉVALUATION-CERTIFICATION

**Evaluation :** QCM d'évaluation à chaque module.

**Certification :** 1 attestation d'assiduité + 1 certificat d'Auriculothérapie Holistique CERS-TA.



**TAUX DE SATISFACTION GÉNÉRALE DE LA FORMATION**

Calcul basé sur les résultats 2022 aux questionnaires d'évaluation de formation

## INFOS PRATIQUES

### Lieu de formation

**FERNEY-VOLTAIRE** (à 2 km de Genève-Aéroport)  
CERS-TA

42 Av du Jura - 01210 Ferney-Voltaire

Tél. +33 (0)4 50 40 48 20 - +33 (0)6 08 52 05 13

E-mail : info@cers-ta.com

### Dates et horaires

Module 1 : **07/08 octobre 2023**

Module 2 : **20/21 janvier 2024**

Module 3 : **27/28 avril 2024**

Module 4 : **01/02 juin 2024**

Le samedi de 9h00 à 13h00 et de 14h00 à 18h30.

Le dimanche de 9h00 à 13h30.

### Tarif / modalités d'inscription

Le prix de chaque module est de 330 €. Ce montant comprend les photocopies des cours, l'utilisation des supports pédagogiques, le matériel technologique indispensable pour les travaux pratiques et l'accès à notre plateforme vidéo pour les révisions.

Pour valider votre inscription, remplir le bulletin de liaison/inscription joint et le retourner à l'adresse indiquée accompagné d'un acompte de 230 €.

Pour les personnes en situation de handicap nécessitant un encadrement ou un accompagnement, merci de contacter directement notre secrétariat.

En cas d'annulation avant le début de la formation, l'acompte de 230 € ne sera pas remboursé. Un avoir vous sera remis valable pour n'importe quelle formation du CERS-TA.



# Morphéa®



- ✓ Réduit le temps d'endormissement, la nervosité et la fatigue
- ✓ Dans les cas de sommeil déstructuré
- ✓ Favorise un bon sommeil réparateur
- ✓ Association de mélatonine, coquelicot, vitamines B1 et B6

1 gélule au repas du soir  
et 1 gélule au coucher  
à prendre avec un grand  
verre d'eau.



## B.O. Concept

- ✓ Performance du cerveau au travail
- ✓ Maintien des capacités mentales et physiques
- ✓ En cas de stress, fatigue ou perte de concentration
- ✓ Ashwagandha + Rhodiola

1 gélule le matin et 1 gélule le midi  
avec un grand verre d'eau  
au cours des repas.

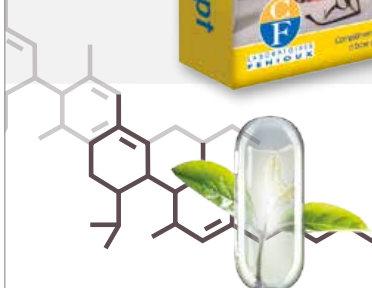

Laboratoires FENIOUX  
9, avenue Pierre de Coubertin  
36024 CHÂTEAUROUX Cedex  
Tél. : 02 54 27 16 94 - [www.laboratoires-fenioux.com](http://www.laboratoires-fenioux.com)

*Demandez conseil à votre praticien*



[www.mangerbouger.fr](http://www.mangerbouger.fr) - Pour votre santé, évitez de manger trop gras, trop sucré, trop salé.





**Un vrai Moxa like**



**Détection  
et stimulation  
électrique**



**Acupuncture  
Laser**



**Electro  
Acupuncture**

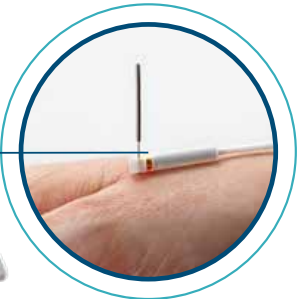

**Biostimulation  
locale laser**



**Stimulation  
lumineuse**



**Aiguille  
Semi-permanente**



**CONTACTEZ-NOUS :**

04 72 66 33 20

[info@acushop.fr](mailto:info@acushop.fr)

[www.acushop.fr](http://www.acushop.fr)

# FORMATION EN THÉRAPIE HOLISTIQUE DES CHAKRAS



## QU'EST-CE QUE LA THÉRAPIE HOLISTIQUE DES CHAKRAS ?

Les chakras sont des centres énergétiques en mouvement qui établissent des relations entre nos différents corps (physique, éthérique, émotionnel, mental etc.) et qui répartissent l'énergie vitale subtile dans tout l'organisme. Lorsqu'ils sont perturbés par différents facteurs (stress, émotions, intoxications, traumatismes, etc.) ils peuvent modifier nos équilibres biologiques et engendrer des troubles fonctionnels ou des pathologies. La thérapie holistique des chakras est une méthode originale dont le but est de trouver, au niveau des chakras (centres d'énergie subtile), des dysfonctionnements susceptibles d'engendrer des perturbations dans les différentes couches énergétiques du patient.

Ces dysfonctionnements représentent les véritables nombreuses pathologies qui peuvent se situer à un ou plusieurs niveaux de l'individu en souffrance (niveau physique, éthérique, émotionnel, etc.)

La thérapie holistique des chakras consiste à détecter les perturbations énergétiques et/ou émotionnelles situées au niveau des chakras du patient et ensuite à les ré-harmoniser par l'intermédiaire de thérapies appropriées (thérapie florale du Dr Bach, cristalothérapie, thérapie manuelle, médecine chinoise, yoga-thérapie, auriculothérapie, aromathérapie etc.)

## OBJECTIF DE LA FORMATION

Réaliser la synthèse des connaissances scientifiques et ésotériques recensées à ce jour et acquérir les techniques de base nécessaires pour pratiquer en cabinet cette nouvelle approche thérapeutique

## À QUI EST DESTINÉE CETTE FORMATION ?

A tous les praticiens (ou en cours de formation) utilisant les thérapies alternatives : ostéopathe, acupuncteur, homéopathe, réflexothérapeute, kinésithérapeutes, infirmières, naturopathes, ... désireux de trouver les véritables causes des troubles présentés par leurs patients en traitant les perturbations des corps subtils.

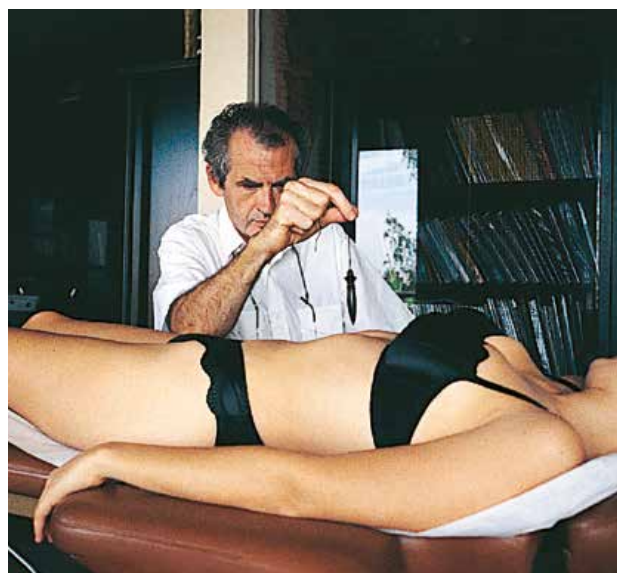

## MODALITÉ DE DÉROULEMENT - DURÉE

En présentiel. 2 modules de 2 jours soit 4 jours au total, espacés volontairement de plusieurs mois afin d'intégrer et mettre en pratique les données acquises.

## ANIMATION DE LA FORMATION

D. BOBIN : président du CERS, créateur de la méthode, Ostéopathe, Heilpraktiker, énergéticien enseignant les thérapies alternatives depuis plus de 30 ans en France et à l'étranger.

## EXTRAITS DU PROGRAMME

- Système énergétique et corps subtils,
- Les différents corps des êtres vivants (physique, éthérique, émotionnel, mental),
- Les principaux canaux énergétiques (méridiens et nadis) et leurs connexions.
- Etude complète des chakras principaux (localisations, éléments et couleurs, fonctions, régions anatomiques en rapport, organes dépendants, glandes endocrines, système sensoriel et plexus nerveux correspondants), relations ostéopathiques, énergétiques (points d'acupuncture) et émotionnelles des 7 chakras principaux,
- Etude des dysfonctionnements des chakras : l'hyper-rotation, la contre-rotation, le décentrement, le blocage... de leurs causes et de leurs inter relations,
- Étude des chakras secondaires (localisations, fonctions, relations pathologiques, etc.).
- Bilan fonctionnel des chakras : éléments de base de radiesthésie, de kinésiologie et de pulsologie dynamique permettant de détecter les dysfonctions des principaux chakras,

- travaux pratiques de détection et de correction des perturbations des chakras.
- Éléments de thérapie holistique des chakras : utilisation pratique des thérapies alternatives efficaces à ce niveau : élixirs floraux, cristalothérapie, thérapie manuelle, acupuncture, auriculothérapie, yogathérapie, homéopathie, aromathérapie, etc.
- Conclusion - synthèse générale - questions diverses.

## INFORMATIONS PRATIQUES

### Lieu de formation

#### PARIS

Hôtel Campanile Paris Sud  
20 Rue Dr Pinel, 94800 Villejuif  
Tél. +33 (0)1 46 78 10 11  
villejuif@campanile.fr

### Dates de formation

**Module 1** : samedi 18 et dimanche 19 novembre 2023

**Module 2** : samedi 9 et dimanche 10 mars 2024

### Tarif / modalités d'inscription

Le montant de la formation comprenant les 2 modules est de 660 € réglable de la manière suivante :

330 € lors de l'inscription et 330 € au premier module.

Pour valider votre inscription, remplir le bulletin de liaison/inscription joint et le retourner à l'adresse indiquée accompagné d'un acompte de 330 €.

Pour les personnes en situation de handicap nécessitant un encadrement ou un accompagnement, merci de contacter directement notre secrétariat.

En cas d'annulation avant le début de la formation, l'acompte de 330 € ne sera pas remboursé. Un avoir vous sera remis valable pour n'importe quelle formation du CERS-TA.



## ÉVALUATION - CERTIFICATION

**Evaluation** : QCM en fin de formation.

**Certification** : 1 attestation d'assiduité + 1 certificat de "Thérapie Holistique Énergétique" CERS-TA.



**TAUX DE SATISFACTION  
GÉNÉRALE DE LA FORMATION**

Calcul basé sur les résultats 2022 aux questionnaires d'évaluation de formation



## PIANTO CLASSIC

CONCENTRÉ BIEN-ÊTRE



- › Concentrés de **betterave fermentée**, d'**extraits de végétaux**, de **nutriments** et de **vitamines**, riches en **magnésium hautement biodisponible**.
- › Micronutriments indispensables à notre équilibre nutritionnel.
- › Pour un bien-être au quotidien.

**PIANTO CLASSIC** : le flacon de 300 ml remplace définitivement le 390 ml  
**PIANTO AGRUMES** : prochainement en 300 ml également !

Magnésium : 357 mg - VNR\* : 95 %  
 Biodisponibilité : 99,6 %

## PIANTO AGRUMES

BIEN-ÊTRE & IMMUNITÉ



Vitamine C : 112 mg - VNR\* : 140 %  
 Magnésium : 300 mg - VNR\* : 80 %

\*Valeurs Nutritionnelles de Référence

## PiantoBiotic

- › Solutions basées sur la **fermentation** de la levure de bière (*saccharomyces cerevisiae*) et sur la **synergie d'actions** des **micronutriments**, **vitamines**, **miels** et principes actifs de la **phytothérapie**.

Une gamme complète de 15 PiantoBiotic pour répondre naturellement à chaque inconfort !



✉ [relationsclients@pianto.com](mailto:relationsclients@pianto.com)

☎ 01 42 93 60 27

🌐 [www.pianto.fr](http://www.pianto.fr)

📘 Piantofr

📷 Pianto\_fr

SARL PIANO FRANCE, 17, rue Saint-Fiacre, 75002, PARIS - RCS PARIS 476 780 077 - Imprimé par nos soins



# OligoCheck

Évalue en un instant, minéraux, vitamines, oligo-éléments, stress oxydatif et métaux lourds par photométrie directement dans votre cabinet. Il permet à vos patients de bénéficier d'un bilan rapide et indolore.

## Minéraux

Estimation des carences et des excès en minéraux et oligo-éléments

## Vitamines

Évaluation de la biodisponibilité tissulaire en vitamines

## Métaux lourds

Évaluation des surcharges en métaux lourds

## Stress oxydatif

Responsable du vieillissement et de nombreuses pathologies



# CardiCheck

Estime le stress aigu et chronique au travers de l'équilibre rythmique vital à l'aide de 5 indicateurs : le Cardiflex, le Cardistress, le SNA, la cohérence cardiaque et l'IRT.

**Cohérence cardiaque** Variabilité entre 2 battements cardiaques

**Cardiflex** Souplesse des artères

**Cardistress** Indice de stress et capacité physiologique d'y remédier

**SNA** (Système nerveux autonome)  
Équilibre des systèmes nerveux sympathique et parasympathique

**IRT** (Indice respiratoire tissulaire)  
Saturation de l'oxygène dans le sang.

## SO/check

1 TER rue de la garrigue | ZA du Bosc  
Hélios Group | 34130 MUDAISON France  
contact@physioquanta.com | [www.so-check.com](http://www.so-check.com)



# ANĒLAC

LABORATOIRE



**80% DE LAIT D'ÂNESSE BIO LYOPHILISÉ  
DANS CHAQUE GÉLULE**



 ANĒLAC - BP 90033, 76440 Forges-les-Eaux  02 78 77 07 04

[www.anelac.com](http://www.anelac.com)



# PHYSIOSCAN

Repère et corrige les déséquilibres énergétiques



Circulation  
Sanguine

Cerveau  
& Artères



Système  
Ostéo-articulaire

Système  
Digestif



Circulation  
Lymphatique

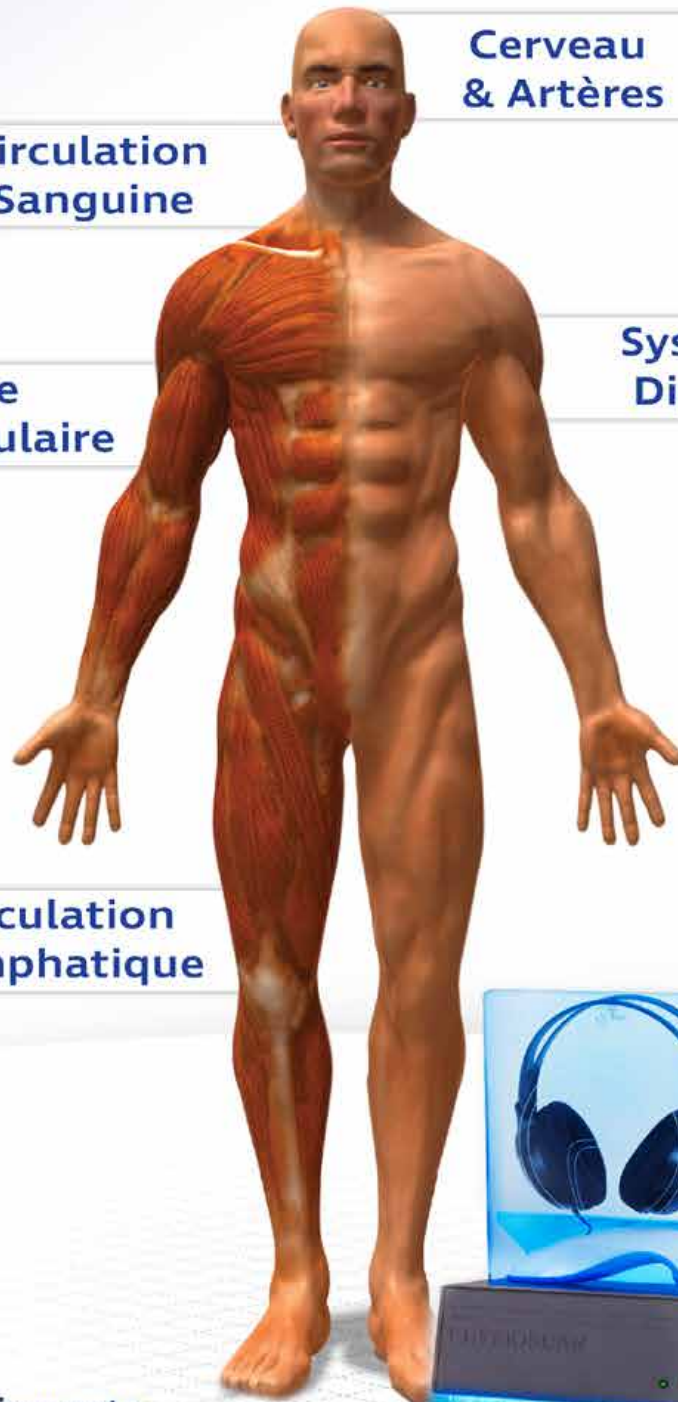

Physioscan By Physioquanta

1 rue de la Garrigue 34130 MUDAISON

+33 (0) 4.67.65.75.18 | commercial@physioquanta.com

[www.physioscan.com](http://www.physioscan.com)

SIRET : 48461331000016

# FORMATION ACCÉLÉRÉE DE HEILPRAKTIKER

## POURQUOI CETTE FORMATION ? A QUI S'ADRESSE-T-ELLE ?

Suite à de très nombreuses demandes de professionnels et d'étudiants en thérapies alternatives, nous renouvelons une session de préparation accélérée de HEILPRAKTIKER.

Cette préparation s'adresse en priorité à tous les paramédicaux : kinésithérapeutes, ostéopathes, physiothérapeutes, infirmières, podologues, naturopathes, exerçant déjà les médecines naturelles ou les étudiants en cours de formation (ostéopathie, naturopathie, etc.).

## QUELS SONT SES OBJECTIFS ?

1. Mettre au même niveau les praticiens francophones (France, Belgique, Suisse, Canada, etc.) par rapport aux

Heilpraktiker allemands afin de pouvoir s'intégrer à l'A.P.H (Association Professionnelle des Heilpraktiker) et à l'E.F.N (European Federation for Naturopathy).

2. Permettre aux praticiens qui participent à cette formation intensive d'acquiescer et de mettre immédiatement en pratique dans leur exercice professionnel les différentes thérapies alternatives (voir programme détaillé).

3. Réaliser une synthèse thérapeutique des différentes méthodes de thérapie naturelle, directement intégrable en pratique quotidienne quelle que soit la ou les spécialités du praticien.

## MODALITÉ DE DÉROULEMENT - DURÉE

En présentiel. 2 modules de 6 jours + 1 module de 7 jours, soit 19 jours au total.

## EXTRAITS DU PROGRAMME

- Éléments de législation de la profession de HEILPRAKTIKER,
- Étude des principales maladies infectieuses bactériennes et virales
- Étude des principales parasitoses et mycoses,
- Étude des principales maladies vénériennes.

**HOMÉOPATHIE** : notions générales, différents concepts, diathèses, constitutions, galénique, règles de l'interrogatoire, répertorisation, méthodes de prescriptions, notions de «bar-rages», indications, traitements symptomatiques, etc.

**NATUROPATHIE** : notions de base du concept naturopathique humorisme et toxémie, cures traditionnelles, différents bilans de santé en naturopathie, etc

**IRIDOLOGIE** : généralités, anatomophysiologie de l'iris, constitutions, principaux signes iriens, cartographies, étude de cas cliniques, (diapositives), etc.

**PHYTOTHÉRAPIE** : notions de base, galénique, méthodes de prescription, principales indications, formulaires thérapeutiques

**AROMATHÉRAPIE** : bases fondamentales, propriétés, contre indications, galénique, principales indications, schémas thérapeutiques

**OLIGOTHÉRAPIE** : généralités, galénique, méthodes de prescription, indications, diathèses, formulaire thérapeutique détaillé, etc.

**LITHOTHÉRAPIE** : éléments de base, posologie, principales indications.

**GEMMOTHÉRAPIE** : notions de base, posologie, indications essentielles.

**MÉDECINE QUANTIQUE** : bases fondamentales et applications pratiques.

**BIOCHIMIE SCHUESSLER** : généralités, posologie, principales indications.

**NUTRITION** : bases élémentaires, études des composants de la ration alimentaire, étude synthétique des différents concepts de la nutrition, relations alimentation / différentes pathologies.

**DIÉTÉTIQUE** : notions de base, les différents régimes, diète, jeûne, désintoxication, équilibrage du pH, étude des principaux compléments alimentaires ; vitaminothérapie naturelle, enzymes, produits marins, levures, argilothérapie, jus de légumes, méthode Pianto, etc.

**METHODES DÉRIVATIVES** : Baunscheidt, ventouses, Neuralthérapie, Physiodetoxing, etc.

**PATHOLOGIE-SEMILOGIE** des différents appareils : cardio-vasculaire, pulmonaire, digestif, urinaire, génital, endocrinien, oto-rhino-laryngologie, système nerveux, ostéo-articulaire, hématologie, etc.

## ANIMATION PÉDAGOGIQUE

Elle sera assurée par une équipe multidisciplinaire non limitée dont les principaux protagonistes sont :  
H. ALCARAZ : Aromatologue, Naturopathe, Chargée de cours.

N. BLES : Pharmacien spécialisée en Oligothérapie.

D. BOBIN : Ostéopathe, Heilpraktiker, Acupuncteur, Président du CERS, coordinateur de cette formation ayant déjà présenté 960 praticiens à cet examen avec un taux de réussite de 60% à 70%.

D. BOUSSARD : Heilpraktiker, Naturopathe, Iridologue, Energéticienne, Diététicienne, Nutritionniste.

Dr. E. KORAL : Heilpraktiker, Radiologue, spécialisée en gynécologie

A. PFENNIG : Heilpraktiker exerçant en Allemagne.



## CONDITIONS D'ADMISSION

Cette formation est réservée aux praticiens suivants :

- Ostéopathes diplômés ou en cours de formation de toutes les écoles.
- Kinésithérapeutes, physiothérapeutes, infirmières, ou autres paramédicaux ayant déjà effectué des formations en médecine alternative (ostéopathie, thérapie manuelle, médecine chinoise, auriculothérapie, drainage lymphatique, etc.).
- Naturopathes exerçant en cabinet, ou en fin de formation professionnelle avec présentation de C.V. et étude du dossier.

## RENSEIGNEMENTS PRATIQUES

### Lieu de formation

**FERNEY-VOLTAIRE** en France, à 2 km de GENÈVE Aéroport.

Cette ville est parfaitement desservie par :

- le TGV par GENÈVE (3h30 de PARIS)
- l'aéroport de GENÈVE à 5'

### Dates de formation

**Module 1** : du mercredi 8 mai au lundi 13 mai 2024

**Module 2** : du jeudi 20 juin au mardi 25 juin 2024

**Module 3** (examen inclus) :

du vendredi 23 août au jeudi 29 août 2024.

### Horaires

De 9h00 à 13h00 et de 14h00 à 18h30.

Les horaires pourront être adaptés en fonction de la progression du programme (pouvant aller jusqu'à 20h30).

## TARIF / MODALITÉ D'INSCRIPTION

### MODULE 1 + MODULE 2

**1390 €** comprenant :

- 12 jours complets de formation intensive
- les supports de cours
- les frais d'inscription et d'administration
- l'accès à notre plateforme vidéo pour les révisions

### Echéancier de règlement à respecter :

- **530 €** à l'inscription
- **430 €** avant le 15 avril 2024.
- **430 €** au début du premier module.

**Modes de règlement** : chèques ou virements.

## MODULE 3 AVEC EXAMEN

**990 €** réglables à l'inscription du dernier module comprenant :

- 7 jours de formation intensive
- passage de l'examen avec jury international
- les supports de cours

### ATTENTION

L'inscription à cette formation ne sera effective qu'après confirmation écrite du secrétariat, la clôture des inscriptions étant faite sans préavis lorsque le nombre de participants sera atteint.

Pour valider votre inscription, remplir le bulletin de liaison/inscription joint et le retourner à l'adresse indiquée accompagné d'un acompte de 530 €.

Il est vivement conseillé de réserver votre hébergement dans les meilleurs délais, et si possible de loger sur place étant donné l'emploi du temps très chargé des journées de formation.

Pour les personnes en situation de handicap nécessitant un encadrement ou un accompagnement, merci de contacter directement notre secrétariat.

En cas d'annulation, aucun remboursement de votre premier acompte ne sera possible (sauf justificatifs médicaux officiels) mais un avoir vous sera accordé.

## ÉVALUATION-CERTIFICATION

**Evaluation** : QCM d'évaluation + Examen écrit et oral

**Certification** : 1 attestation d'assiduité + 1 certificat "Heilpraktiker Naturopath Practitioner" CERS-TA.



### TAUX DE SATISFACTION GÉNÉRALE DE LA FORMATION

Calcul basé sur les résultats 2022 aux questionnaires d'évaluation de formation





# ÉLIXIRS DE CRISTAUX

(préparations sans alcool)



labo@biocrystal.fr



02 90 38 07 74



33 Place Notre Dame  
56 400 AURAY

[www.laboratoire-biocrystal.com](http://www.laboratoire-biocrystal.com)

# FORMATION INTENSIVE EN HOMÉOPATHIE

## CONNAISSANCES FONDAMENTALES EN HOMÉOPATHIE APPLIQUÉE À LA PRATIQUE QUOTIDIENNE



### À QUI S'ADRESSE CETTE FORMATION ?

Elle s'adresse à tous les praticiens médicaux ou paramédicaux (ou en cours de formation), désireux de connaître les bases de l'homéopathie, d'augmenter leurs compétences et de compléter leur arsenal thérapeutique ; ostéopathes, naturopathes, infirmiers, etc.

### OBJECTIFS DE CETTE FORMATION

Cette formation est destinée à la compréhension des principes fondamentaux de la doctrine homéopathique ainsi qu'à la pratique de la prescription de remèdes symptomatiques ou d'un remède unique (unicisme). L'objectif sera de se familiariser et d'intégrer les principes fondamentaux de l'homéopathie pour les ajouter à son panel thérapeutique.

### MODALITÉ DE DÉROULEMENT - DURÉE

En présentiel. L'enseignement de base s'effectuera en 7 modules de 2 jours, soit 14 jours au total répartis sur plusieurs mois. Cette formule permet aux praticiens d'acquérir l'essentiel du concept homéopathique dans les meilleures conditions. Les connaissances acquises lors des modules sont très rapidement assimilées et peuvent être immédiatement intégrées dans toute pratique thérapeutique classique ou alternative.

## EXTRAIT DU PROGRAMME

- Introduction générale à l'homéopathie, sa place par rapport à la médecine allopathique et les autres concepts thérapeutiques (ostéopathie, acupuncture, naturopathie, iridologie, rélexologies, etc.),
- Historique : Samuel Hahnemann, Kent, Hering, Boenninghausen, Vannier, etc.,
- Les différentes écoles de concept homéopathique,
- Les grandes lois de l'homéopathie (similitude, individualisation, infinitésimalité, etc.),
- Les constitutions homéopathiques, leurs prédispositions morbides,
- Étude des diathèses homéopathiques, notions de miasme, relations avec les diathèses de Ménétrier et l'oligothérapie,
- Les remèdes homéopathiques : fabrication, conditionnements, dilutions, dynamisations, méthodologie
- L'interrogatoire homéopathique : sa méthodologie, ses caractères spécifiques (signes psychiques, signes généraux, signes locaux, modalités, etc.), recherche des causes originelles des pathologies complexes (causalités),
- Les différentes matières médicales et leur utilisation pratique,
- Répertoire des symptômes avec utilisation des répertoires et recherche du remède unique (méthodologie de Kent),
- Notions de «barrages» en homéopathie (vaccinations, médicaments iatrogènes, maladies infantiles atypiques, substances allergisantes, stress, traumatismes, etc.),
- Étude détaillée et caricaturale des méthodologie de prescription, modes d'administration, etc.,
- matière médicale : les polychrestes et leur utilisation (traitement de terrain)

- Utilisation symptomatique de certains remèdes homéopathiques en pratique courante : angines, petite traumatologie sportive, céphalées, anxiété, troubles digestifs, problèmes ostéo-articulaires, problèmes digestifs, etc.

Cette liste n'est pas exhaustive et d'autres sujets pourront être traités en fonction de la demande des participants.

### Lieu de formation

**FERNEY-VOLTAIRE** (à 2 km de Genève-Aéroport)  
CERS-TA  
42 Av du Jura - 01210 Ferney-Voltaire  
Tél. +33 (0)4 50 40 48 20 - +33 (0)6 08 52 05 13  
E-mail : info@cers-ta.com

### Dates de formation

Prochaine Formation : **2024-2025**

Dans l'attente du présentiel, possibilité de préparation via notre plateforme vidéo, nous contacter directement pour infos complémentaires.

### Horaires

Le samedi de 9h00 à 13h00 et de 14h00 à 18h30.  
Le dimanche de 9h00 à 12h30 et de 13h30 à 16h30.

### Tarif / modalités d'inscription

Le prix de chaque module est de 330 €. Nous demandons le paiement d'avance d'un module soit 330 € lors de l'inscription et 330 € lors de votre arrivée à chaque module (sauf le dernier post-graduat). Ce montant comprend les photocopies des cours, l'utilisation des supports pédagogiques.

Pour les personnes en situation de handicap nécessitant un encadrement ou un accompagnement, merci de contacter directement notre secrétariat.

En cas d'annulation, l'acompte de 330 € versé à l'inscription ne sera pas remboursé. Un avoir vous sera remis, valable pour n'importe quelle formation du CERS-TA.

### Animation pédagogique

Elle est assurée principalement et coordonnée par D. BOBIN ; ostéopathe, heilpraktiker, énergéticien, président du C.E.R.S., formateur en thérapies alternatives dans plusieurs instituts depuis plus de trente années. D'autres conférenciers interviendront pendant cette formation en fonction des sujets à traiter.

### ÉVALUATION-CERTIFICATION

**Evaluation** : QCM d'évaluation à chaque module.

**Certification** : 1 attestation d'assiduité + 1 certificat « Homéopathie Intensive » CERS-TA.



### TAUX DE SATISFACTION GÉNÉRALE DE LA FORMATION

Calcul basé sur les résultats 2022 aux questionnaires d'évaluation de formation

# Apithérapie

Des produits emblématiques...  
une référence à **LA-ROYALE**



## ● Gelée Royale

- Fraîche, pure et naturelle
- Garantie sans ajout et conditionnée sous atmosphère protectrice, gage de qualité pour un produit de haute vitalité



## ● Propolis Purifiée

- Réputée pour sa grande richesse en flavonoïdes
- Déclinée en différentes présentations dédiées à la défense de l'organisme



## ● Pollen Multifleur

- «Multifleur» pour une grande diversité de pelotes
- Un «super-aliment» aux multiples vertus



Inscrivez-vous !

00352 26 17 75 40

[www.la-royale.com](http://www.la-royale.com)



**LA-ROYALE**

Ressource Vive Distribution S.A.

**Naturellement votre alliée**  
Depuis près de 30 ans

Laboratoire Français, expert en phytonaturopathie depuis 2002,  
aux côtés des praticiens de santé naturelle.



**Douleurs chroniques, migraines, troubles du spectre de l'autisme, troubles digestifs, troubles cognitifs liés à la douleur, terrain atopique, allergies, activité anti-inflammatoire.**



Réf. 187 • 90 gélules

**Apport pour 3 gélules (origine végétale) :**

PEA (Palmitoylethanolamide)	390 mg
Hydne hérisson (Hericum)	357.5 mg
Vitamine B6	1.4 mg (100 % VNR)
Vitamine B1	1.1 mg (100 % VNR)

**Des effets bénéfiques sur le système nerveux pour soulager les maux chroniques**

- ▶ Le **PEA** est un lipide endogène naturellement produit par l'organisme en réponse aux agressions extérieures, aux blessures ou aux traumatismes.
- ▶ L'**Hydne hérisson** est apprécié dans la tradition énergétique chinoise pour son potentiel de réparation et protection cellulaire (tissu nerveux).
- ▶ Les **vitamines B1 et B6** contribuent au bon fonctionnement du système nerveux.



[www.herbolistique.com](http://www.herbolistique.com)

**+ 320 produits**  
en phytothérapie et micronutrition

Des **formations dédiées aux praticiens de santé**, animées par Danielle Bousard.  
(webinaires mensuels & formations en présentiel)

Une équipe basée en Vendée joignable du lundi au vendredi de 8h30 à 18h sans interruption  
au **02 51 63 06 24** ou par courriel à [contact@herbolistique.com](mailto:contact@herbolistique.com)



**Laboratoire français** situé au cœur de la Vendée.



Une **exigence qualité** tout au long du processus de fabrication.



**Plus de 20 ans d'expertise** en phytonaturopathie et micronutrition.



**Livraison Colissimo offerte** en France métropolitaine sans minimum d'achat.



Des milliers de **praticiens de santé** à nos côtés.



# FORMATION INTENSIVE EN MÉDECINE TRADITIONNELLE CHINOISE

## POURQUOI CETTE FORMATION ?

De très nombreuses demandes de professionnels de la santé nous ont incités à organiser une formation de base en médecine chinoise afin de permettre aux praticiens

d'approfondir leurs connaissances et d'augmenter leur efficacité thérapeutique.

## OBJECTIF DE LA FORMATION

Elle permettra à tous les praticiens d'acquérir rapidement les bases nécessaires à la pratique de la merveilleuse médecine chinoise. De nombreux exercices pratiques autoriseront les thérapeutes à intégrer très rapidement ces traitements dans leur pratique quotidienne en fonction des pathologies rencontrées selon leurs spécialités en cabinet.

## MODALITÉ DE DÉROULEMENT - DURÉE

En présentiel. La formule d'une formation répartie en 10 modules de 2 jours soit 20 jours au total, pendant une période de deux années nous semble la plus appropriée pour l'assimilation indispensable des connaissances nécessaires à une application pratique efficiente et rapide de la méthode.



## À QUI S'ADRESSE CETTE FORMATION ?

A tous les professionnels de santé (ou en cours de formation) : médecins, ostéopathes, kinésithérapeutes, chirurgiens dentistes, infirmières, podologues, naturothérapeutes, etc.

## PROGRAMME

### PREMIÈRE ANNÉE

- Présentation et historique de la médecine chinoise,
- Circulation énergétique : chronobiologie et manifestations énergétiques,
- Approche philosophique de la médecine chinoise : le Yin et le Yang, le TAO,
- Mécanismes d'action de la médecine chinoise,
- Caractéristiques et fonctions des différents points d'Acupuncture,
- Etude des 12 méridiens principaux : trajets, points essentiels, pathologies, signes de dysfonctions, relations pathologiques,
- Travaux pratiques de repérage et de thérapie des principaux points,
- Bases physiologiques de la Médecine chinoise : les différentes énergies (ancestrale, alimentaire, céleste, défensive), le concept des trois foyers, etc.
- Physiologie chinoise du sang, de l'énergie et des liquides organiques,
- Causes des maladies en Médecine traditionnelle chinoise,
- Notions élémentaires de Phytothérapie chinoise,
- Notions élémentaires d'Organométrie de VOLL,
- Théorie et pratique des différentes techniques de traitement :
  - massages punctiformes et linéaires, électrodétection et électrostimulation,
  - ventouses, marteau «fleur de prunier»
  - moxibustion... etc.,
  - soft laser, MIL-Thérapie, etc.
  - Applications pratiques et intégration des méthodes thérapeutiques aux différentes pratiques médicales et paramédicales,
- Traitements programmés pour les pathologies les plus fréquentes : algies, pathologies vertébrales et articulaires, dysfonctions organiques, état de stress, etc.

### REMARQUES

Pendant les modules de nombreuses séquences pratiques sont organisées pour permettre aux participants d'acquérir immédiatement les localisations des points et leur traitement ainsi que le trajet des méridiens.

La Société ACUSHOP fournit pendant les modules le matériel électronique nécessaire pour la recherche et le traitement des points.

### DEUXIÈME ANNÉE

- Etude des méridiens secondaires,
- Etude des principaux points situés hors méridiens,



- Examen clinique en Médecine Chinoise :
  - interrogatoire,
  - inspection, typo-morphologie, palpation,
  - examen de la langue, etc.
  - Etude de la pulsologie chinoise,
- Concept des cinq éléments et applications pratiques,
- Fonctions et pathologies des viscères et des organes,
- Notions élémentaires de diététique chinoise (5 saveurs, aliments, etc.),
- Etude, traitement et synthèse des différentes, pathologies en fonction du concept médical traditionnel chinois :
  - pathologie ostéo-articulaire et vertébrale, pathologie digestive,
    - pathologie neurologique,
    - pathologie respiratoire,
    - pathologie O.R.L.,
    - pathologie gynécologique,
    - pathologie circulatoire,
    - pathologie métabolique (obésité, etc.),
    - pathologie ophtalmologique,
    - pathologie dermatologique, etc.

Les cours sont animés par de nombreux supports pédagogiques (documents photocopiés, Powerpoints, cas cliniques, accès plateforme vidéo du Cers-Ta pour les révisions, etc).

## ANIMATION PÉDAGOGIQUE

Elle est essentiellement réalisée par D. BOBIN : acupuncteur, ostéopathe, Heilpraktiker, Président du CERS, enseigne les médecines alternatives depuis plus de vingt d'années en France et à l'étranger (Amérique du Nord, Russie, Europe de l'Ouest). D. BOBIN est diplômé de plusieurs écoles d'acupuncture (Institut médical chinois de Shanghai - Chinese acupuncture research institute de Hong Kong - Weng Ping Fum institute de Hong Kong - North American college of Acupuncture, etc.). D'autres conférenciers interviendront en fonction de leurs spécialités en relation avec la médecine chinoise.

## INFOS PRATIQUES

### Lieux de formation

**MUDAISON** (à proximité de MONTPELLIER)  
 Physioquanta - Bât. Helios, ZA Lou Bosc,  
 1 Ch de la Guarrigue- F.34130 Mudaison  
 Tél. +33 (0)4 67 65 75 18 - Tél. +33 (0)6 08 52 05 13

### Dates de formation

**Module 1** : 14/15 octobre 2023  
**Module 2** : 9/10 décembre 2023  
**Module 3** : 10/11 février 2024  
**Module 4** : 6/7 avril 2024  
**Module 5** : 25/26 mai 2024  
**6<sup>e</sup> au 10<sup>e</sup> module** : dates disponibles prochainement.

### Horaires

Le samedi de 9h00 à 12h00 & de 14h00 à 18h30.  
 Le dimanche de 9h00 à 13h30.

## TARIF / MODALITÉS D'INSCRIPTIONS

Le prix de chaque module est de 330 €. Nous demandons un acompte de 330 € lors de l'inscription et 330 € lors de votre arrivée à chaque module (sauf le dernier sous condition d'avoir suivi la totalité de la formation).

Pour valider votre inscription, remplir le bulletin de liaison/inscription joint et le retourner à l'adresse indiquée accompagné d'un acompte de 330 €.

Pour les personnes en situation de handicap nécessitant un encadrement ou un accompagnement, merci de contacter directement notre secrétariat.

En cas d'annulation avant le début de la formation, l'acompte de 330 € ne sera pas remboursé. Un avoir vous sera remis valable pour n'importe quelle formation du CERS-TA.

## ÉVALUATION-CERTIFICATION

**Evaluation** : QCM d'évaluation à chaque module.

**Certification** : 1 attestation d'assiduité + 1 certificat « Médecine Traditionnelle Chinoise » CERS-TA.



### TAUX DE SATISFACTION GÉNÉRALE DE LA FORMATION

Calcul basé sur les résultats 2022 aux questionnaires d'évaluation de formation





MÉDAILLE D'OR CONCOURS  
LÉPINE PARIS

HEAD  
Balance



MÉDAILLÉ Société FRANÇAISE  
DE MÉDECINE DU SPORT

## APPAREIL DE GYMNASTIQUE BUCCAL



☞ La mastication est traumatisante et entraîne un déséquilibre de l'articulation temporo-mandibulaire (migraines, céphalées, névralgies, déplacement vertèbres cervicales, thoraciques)

☞ Le conduit auditif se situe juste derrière l'articulation temporo-mandibulaire. Une irritation continue à son niveau ou une tension des muscles du tympan peut provoquer des bourdonnements ou sifflements d'oreilles (acouphènes).

☞ Un relâchement des muscles du larynx et une tension des muscles du cou sont dans la majorité des cas en relation avec les ronflements.

**L'appareil, par son action décontractante et équilibrante est d'un grand intérêt et d'une grande aide pour tous les thérapeutes et les professionnels des soins bucco-dentaires : il consolide et facilite leurs travail.**

Les exercices ne sont pas contraignants car ils sont de courte durée. Un bon équilibre des mâchoires permet un travail simple et précis.

Préventivement, une musculation équilibrée du dos peut être obtenue en faisant une gymnastique buccale quotidienne et permet de **RESTER EN BONNE SANTÉ.**

### Unique au monde !

En faisant de la gymnastique buccale avec l'appareil Head-Balance, lequel a été élaboré, testé et conseillé par des thérapeutes, de par son action relaxante et tonifiante, est un remède naturel, préventif et curatif pour beaucoup de personnes qui souffrent de: migraines, céphalées, vertiges, névralgies faciales, tensions musculaires de la nuque, des épaules et du dos, ronflements, acouphènes, luxations et subluxations de l'articulation temporo-mandibulaire, bruxisme, tendinites aux membres supérieurs ou inférieurs.

HEAD  
Balance

### INFORMATIONS & COMMANDES :

**Sar'l HEAD-BALANCE - M. Alfred Pfennig, Homéopathe-Ostéopathe**

20 rue de l'Etoile, F-67350 Uhrwiller ☎ 03 88 72 50 41

✉ [info@head-balance.com](mailto:info@head-balance.com) - [www.head-balance.com](http://www.head-balance.com)



# VALEMIS, UN RENOUVEAU DE VOTRE MICROCIRCULATION

Le **CAPILLAR**, un complément alimentaire à base de Taxifoline pour redynamiser votre microcirculation.



80 % de notre circulation sanguine passe dans nos vaisseaux capillaires qui irriguent tous nos organes et nos cellules.

Le **BAIN SALMANOFF BLANC** pour un effet de contraction sur votre microcirculation. Il saura vous apporter de l'énergie et du bien-être.



Le **CAPILLAR PLUS** est un concentré avec 30 mg d'extrait de mélèze de Sibérie enrichi à la **Vitamine C**.



Le **BAIN SALMANOFF JAUNE** pour un effet de décontraction sur votre microcirculation. Il vous apportera de la détente musculaire et articulaire.



Le **VIOFOR**, un appareil à champs magnétiques pulsés.

Un retour à la fréquence du champ magnétique terrestre naturel pour le bien-être de votre corps et de votre esprit.



VALEMIS

1 rue du Château - 67230 **BENFELD**

www.valemis.com - **03 74 47 07 00**

# FORMATION EN MIL-THÉRAPIE PHOTOBIO-MODULATION

## QU'EST-CE QUE LA PHOTOBIO-MODULATION ?

Conçue et développée pour la médecine aéronautique et la médecine du sport de haut niveau, la Photobiomodulation est une méthode thérapeutique basée sur les principes les plus élaborés de la physique quantique (ondes et particules lumineuses visibles et invisibles).

Elle peut s'utiliser en monothérapie ou s'intégrer parfaitement à de nombreuses méthodes thérapeutiques en potentialisant leurs effets. Elle permet des résultats spectaculaires dans de nombreux domaines où d'autres thérapeutiques ont échoué.

Dernière née des techniques de photothérapie, ce principe utilise les émissions lumineuses polychromatiques, particulièrement efficaces au niveau cutané et dans tous les tissus corporels.

Cette nouvelle technologie permet entre autres le traitement de nombreuses pathologies cutanées : vergetures, acné, cicatrisation difficile, dyskératose, etc.

## OBJECTIF DE LA FORMATION

Comprendre le principe de la Photobiomodulation et du système MILTA et se familiariser avec l'utilisation de la Mil-Thérapie selon sa pratique.

## MIL-THÉRAPIE ET SPORTS DE HAUT NIVEAU

Depuis 1998 (victoire de l'équipe de France à la coupe du Monde de football), la MIL-Thérapie est associée aux performances des plus grands champions dans les épreuves les plus prestigieuses telles que :

Championnats d'Europe d'Athlétisme 2006, Tour de France 2008, Championnats du Monde de Cyclisme 2006-2007, Championnats de France de Basket ball, Jeux Olympiques 2000, 2004, Pékin 2008, Londres 2012, Rio de Janeiro 2016, Coupe du Monde de football 2014, etc.



*Fabien Cancellara, vainqueur du Paris-Roubaix 2006, 2010, Milan-San Remo 2008. Champion du monde 2006-2007-2009, champion olympique 2008, Tour des Flandres 2010.*



L'efficacité et surtout la rapidité de la guérison des pathologies liées à la pratique des sports, font de la Photobiomodulation l'auxiliaire incontournable du praticien de médecine, de kinésithérapie et de podologie du sport.

## MODALITÉ DE DÉROULEMENT - DURÉE

En présentiel. 1 journée (8 heures).

## PROGRAMME DE LA FORMATION

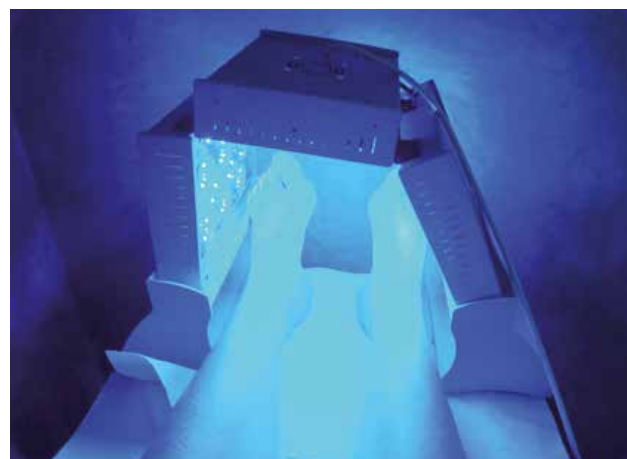

- Introduction et historique : la Photobiomodulation et la médecine aéronautique
- Photobiomodulation : médecine du 3<sup>e</sup> millénaire
- Généralités et applications thérapeutiques des émissions de lumière cohérente, la Led-Thérapie
- Les mécanismes d'action de la Photobiomodulation (magnétisme, chromothérapie, émissions infra-rouges cohérentes et non-cohérentes, etc.)
- Les éventuelles contre-indications
- Les techniques d'application de la Photobiomodulation
- Les modalités thérapeutiques : fréquences, temps, puissances, conduite d'une séance, etc.

- Principales indications et programmations thérapeutiques dans les différents domaines d'application : kinésithérapie, ostéopathie, thérapie manuelle, médecine du sport, traumatologie, rééducation fonctionnelle, podologie, rhumatologie, odonto-stomatologie, oto-rhino-laryngologie, pneumologie, dermatologie (cicatrisation, etc.), cosmétologie, réflexothérapies, naturopathie, etc.

## ANIMATION PÉDAGOGIQUE

D.BOBIN : Ostéopathe, Heilpraktiker, Energéticien, président du CERS-TA.

## ACCÈS DE LA FORMATION

Accès gratuit à tous les praticiens qui désirent des informations sur ce nouveau concept thérapeutique ou qui possède déjà un système MILTA ou un appareil de Photobiomodulation.

## INFOS PRATIQUES

### LIEUX DE FORMATION

#### PARIS

Hôtel Campanile PARIS Sud  
20 Rue Dr Pinel, 94800 Villejuif  
Tél. +33 (0)1 46 78 10 11  
villejuif@campanile.fr

#### MUDAISON (à proximité de MONTPELLIER)

Physioquanta - Bât. Helios, ZA Lou Bosc,  
1 Ch de la Guarrigue- F.34130 Mudaison  
Tél. +33 (0)4 67 65 75 18 - Tél. +33 (0)6 08 52 05 13

#### BIARRITZ

Hôtel Novotel Anglet Aéroport  
68 Avenue d'Espagne - F.64600 Anglet  
Tél. +33 (0)5 59 58 50 50 - Fax. +33 (0)5 59 03 35 55

#### FERNEY-VOLTAIRE (à 2 km de GENÈVE-Aéroport)

CERS-TA - 42 Av du Jura - 01210 Ferney-Voltaire  
Tél. +33 (0)4 50 40 48 20 - +33 (0)6 08 52 05 13  
E-mail : info@cers-formations.com



## DATES DE FORMATION

#### Paris

**Niv. 1 :** Jeudi 16 novembre 2023 - Jeudi 21 mars 2024  
**Niv. 2 :** Jeudi 07 mars 2024 - Jeudi 18 avril 2024

#### Genève aéroport / Ferney-Voltaire

**Niv. 1 :** Jeudi 26 octobre 2023 - Jeudi 14 mars 2024  
**Niv. 2 :** Jeudi 14 décembre 2023 - Jeudi 23 mai 2024

#### Biarritz

**Niv. 1 :** Jeudi 28 mars 2024  
**Niv. 2 :** Jeudi 16 mai 2024

#### Montpellier / Mudaison

**Niv. 1 :** Jeudi 07 décembre 2023  
**Niv. 2 :** jeudi 08 février 2024

## MODALITÉS D'INSCRIPTION

Les journées de formations sont gratuites ceci sans aucun engagement des participants.

Pour valider votre inscription, remplir le bulletin de liaison/inscription joint et le retourner à l'adresse indiquée.

Pour les personnes en situation de handicap nécessitant un encadrement ou un accompagnement, merci de contacter directement notre secrétariat.

## ÉVALUATION/CERTIFICATION

Pas d'évaluation.

**Certification :** 1 Attestation d'assiduité - Pas de certification.



### TAUX DE SATISFACTION GÉNÉRALE DE LA FORMATION

Calcul basé sur les résultats 2022 aux questionnaires d'évaluation de formation



# ImuPro vous aide en consultation...

ImuXPro

“ Le bilan ImuPro nous permet d'affiner les suivis de nos patients dans les cas de troubles digestifs sévères, réactions allergiques, migraines, surcharges pondérales. Amélioration très rapide des symptômes. ”

- Naturopathe -

“ Je propose les tests ImuPro pour mieux cibler mes prescriptions. Connaître les aliments qui peuvent induire une réaction immunitaire et ainsi une inflammation de bas grade au niveau tissulaire (dans l'intestin) et systémique, m'aide à personnaliser l'approche nutritionnelle pour chaque patient qui présente des symptômes chroniques. ”







- Nutritionniste -

**Utilisez les analyses et la méthode ImuPro pour réduire les inflammations chroniques de vos patients causées par les hypersensibilités alimentaires liées aux IgG**



**Inscrivez-vous à notre Espace Formations et accédez à tous nos webinaires**



 [contact@pole-nutrition-sante.fr](mailto:contact@pole-nutrition-sante.fr)  04 78 64 65 16  [www.pole-nutrition-sante.fr](http://www.pole-nutrition-sante.fr)   

R-Biopharm France / Pôle Nutrition Santé - 5c rue Claude Chappe - 69370 Saint Didier au Mont d'Or

# FORMATION GLOBAL INTESTIN MICROBIOTE - IMMUNITÉ



## OBJECTIF DE LA FORMATION

Ce module a pour but de comprendre les mécanismes des désordres et des dysbioses intestinales et des pathologies qui en découlent.

## À QUI EST DESTINÉE CETTE FORMATION ?

Elle est destinée à tous les praticiens de santé souhaitant faire la synthèse de toutes les données scientifiques récentes sur la physio-pathologie des intestins le microbiote et l'immunité (naturopathes, ostéopathes, pharmaciens, ...).

## MODE DE DÉROULEMENT - DURÉE

En présentiel. Une journée de 8 heures.

## EXTRAITS DU PROGRAMME

- Rappels anatomiques sur les intestins
- Rappels physiologiques sur les intestins
- Notions fondamentales sur la barrière muqueuse et le mucus intestinal
- Éléments fondamentaux sur le microbiote
- Composition du microbiote sain et pathologique
- Les différentes catégories d'entérotypes : (Bactéroïdes, Prevotella et Ruminococcus)
- Méthode de détermination du microbiote par séquençage ADN
- Procédure de test
- Rôles du microbiote dans la stimulation de l'immunité, l'état inflammatoire, l'obésité, les allergies, les troubles psychiques, les carences vitaminiques, les addictions, les pathologies du système respiratoire, les pathologies ostéo-articulaires, les maladies du système digestif, etc.
- La dyskinésie de la valvule iléo-caecale et ses conséquences (causes, symptômes, traitement)
- La dysbiose intestinale et le SIBO (Small Intestinal Bacterial Overgrowth)

- L'hyperperméabilité de la muqueuse intestinale (causes, symptômes, traitement)
- La candidose intestinale (causes, symptômes, traitement)
- La sigmoïdite chronique (causes, symptômes, traitement)
- Les solutions thérapeutiques comprennent : les corrections alimentaires, la micro-nutrition, les symbiotiques, la phytothérapie, l'aromathérapie, la médecine chinoise, la médecine quantique, etc.

## RENSEIGNEMENTS PRATIQUES

### Animation pédagogique

Elle sera assurée par D. BOBIN ostéopathe, heilpraktiker, acupuncteur, président du CERS, enseignant dans le domaine des médecines alternatives depuis plus de quarante années.

### Dates, lieux et horaires de formation

**PARIS** : vendredi 17 novembre 2023 - Vendredi 8 mars 2024.

**FERNEY-VOLTAIRE** (à 2 km de Genève-Aéroport) : jeudi 19 octobre 2023.

**BIARRITZ** : mardi 26 mars 2024.

Horaires : de 8h30 à 13h00 et de 14h00 à 18h00.

### Tarif / modalités d'inscription

Le montant de la formation est de 130 € comprenant le polycopié couleur du cours avec l'ensemble des supports pédagogiques.

Pour valider votre inscription, remplir le bulletin de liaison/inscription joint et le retourner à l'adresse indiquée accompagné du règlement de 130 €.

Pour les personnes en situation de handicap nécessitant un encadrement ou un accompagnement, merci de contacter directement notre secrétariat.

En cas d'annulation (sauf certificat med.) le montant de votre inscription ne sera pas remboursé mais un avoir vous sera attribué.

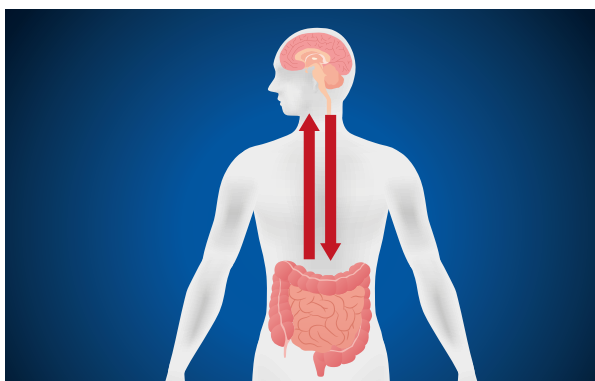

## ÉVALUATION/CERTIFICATION

Pas d'évaluation.

**Certification** : 1 attestation d'assiduité. Pas de certification.



**TAUX DE SATISFACTION  
GÉNÉRALE DE LA FORMATION**

Calcul basé sur les résultats 2022 aux questionnaires d'évaluation de formation

# GniomCheck, Une cartographie du microbiote

*L'analyse du microbiote intestinal  
par un séquençage de l'ADN  
des bactéries intestinales.*



**Allez plus loin dans votre pratique,  
grâce aux indicateurs GniomCheck ?**

- *La diversité des bactéries intestinales*
- *La perméabilité intestinale*
- *La présence d'une dysbiose*
- *La propension à développer des intolérances*
- *L'identification de l'inflammation intestinale*
- *Le système immunitaire*
- *La tendance à prendre du poids*
- *Le type du microbiote*
- *La synthèse des vitamines*
- *L'équilibre émotionnel & le sommeil*



**GniomCheck**

1 TER rue de la garrigue | ZA du Bosc  
Hélios Group | 34130 MUDAISON France  
contact-gniom@physioquanta.com | [www.gniom-check.com](http://www.gniom-check.com)



# V&F THIBAUT Sàrl

Phytothérapie Fenioux

**Représentant exclusif des  
Laboratoires Fenioux pour  
la Suisse**

**V&F Thibaut Sàrl**  
Rte de Buchillon 1 - 1163 ETOY  
Tél. : +41 22 776 28 30  
Fax : +41 22 776 28 29  
thibautnature@bluewin.ch  
[www.thibautnature.ch](http://www.thibautnature.ch)







## Les complexes Fenioux

**Pour soutenir votre pratique en cabinet**

Grande gamme de phytothérapie  
et produits naturels de haute  
valeur biologique.  
Totum de plante cryobroyées.

## Spécialités Thibaut Nature

-  Aromathérapie
-  Sprays d'ambiance
-  Hydrolats BIO
-  Cosmétique BIO



Renseignements et documentations : [thibautnature@bluewin.ch](mailto:thibautnature@bluewin.ch)

- Je suis intéressé(e) par des séminaires de formation phyto ou aromathérapie (attest. de formation continue requis)
- Je désire recevoir une documentation complète sur vos produits

Nom : \_\_\_\_\_ Prénom : \_\_\_\_\_

Adresse : \_\_\_\_\_ N° : \_\_\_\_\_

Code postal : \_\_\_\_\_ Ville : \_\_\_\_\_

Veillez envoyer ce coupon  
à l'adresse suivante :  
**V&F Thibaut Sàrl**  
**Rte de Buchillon 1**  
**1163 Etoy - Suisse**



# Magasin Bio & Bien-être

## La Mésange Bleue

### simplifiez la vie de vos patients

Plusieurs produits de labos différents sur votre fiche conseil ?

Nous avons la solution :

**1** FICHE CONSEIL  
THÉRAPEUTE



**2** « 1 SEULE  
COMMANDE »



**3** « 1 SEUL ENVOI »  
pour tous les  
produits



**4** Avantages PRO  
10 à 30 %



QUELQUES-UNS DES LABORATOIRES PRÉSENTS CHEZ LA MÉSANGE BLEUE :

**BIOHALASSOL, CATALYONS, CMO, DIOTER, HIFAS DE TERRA, LA ROYALE, OLIFE EVERGREENLIFE, PARINAT, PHYTOTHÉRAPIE MGD, STC INELDEA SPORT, ORONALYS, HERBOLISTIQUE, SYNCHRO LEVELS, et bien d'autres encore !**

La Mésange bleue c'est aussi :

- ▶ Assistance et conseils personnalisés
- ▶ Aide à l'installation de votre pôle santé Bien-être

Service commande

☎ 03 29 94 19 95

#### Les gammes spécifiques

- ▶ Eaux de Fleurs
- ▶ AroMinéral
- ▶ Stylets rigides de sympathicothérapie
- ▶ Pastilles Monot
- ▶ PhysioCycle
- ▶ Mélanges d'huiles essentielles pour embaumement ou vaporisation
- ▶ Protect'Or, Apais'Or, Tranquil'Or, Défens'Or
- ▶ Chakras essentiel

#### Matériel Pro pour cabinet

- ▶ Saunas infra rouge Wakan
- ▶ Thérapie aux pierres de germanium et matelas massant
- ▶ Detox Protocol' : bains de pieds Détox
- ▶ PédiRelax : Bien-être du corps par électrothérapie
- ▶ LemniBio : balancement réharmonisant en lemniscate
- ▶ LineQuartz : chromo et musicothérapie
- ▶ Tables de massage

#### L'Épicerie

- ▶ Jentschura,
- ▶ Vég., sans gluten,
- ▶ Huiles essentielles (de 10ml à 1L)
- ▶ Minéraux de collection ou pour lithothérapie
- ▶ Librairie spécialisées - Pendules, tarots et oracles - Ventouses
- ▶ Foot Patch Detox

**VOTRE CONTACT PRO : Jean-François Bodenreider**



☎ 06 81 38 59 23

✉ [lamesangebleue55@orange.fr](mailto:lamesangebleue55@orange.fr)



[www.la-mesange-bleue.fr](http://www.la-mesange-bleue.fr)

2a Rue Jules Ferry, 88302 Neufchâteau



# FORMATION EN PHYSIOSCANNING

## QU'EST-CE QUE LE PHYSIOSCANNING

Créé par des scientifiques et des chercheurs de très haut niveau, le Physioscanning est la plus récente des méthodes de bilans de santé fonctionnels et/ou énergétiques.

Ce nouveau concept de détection et de traitement holistique est maintenant disponible en version française au service des praticiens d'horizons et de spécialités différentes.

Cette méthode globale est utile dans de nombreuses professions ; médicales, paramédicales et alternative (ostéopathie, acupuncture, naturopathie, homéopathie, phytothérapie, etc.).

Ce système, basé sur les grands principes de la physique quantique, détecte les signaux de perturbation du système nerveux central et neurovégétatif et envoi des informations correctives par bio-résonance.

## OBJECTIF DE LA FORMATION

Comprendre le fonctionnement du principe de biorésonance et se familiariser avec le système physioscanning (bilans/traitements).

## PROGRAMME DE LA FORMATION

- Introduction, historique : les méthodes de bilans fonctionnels (Organométrie de Voll, auriculo-médecine, effet Kirlian, Amsat, Mora, etc.)
- Les principes de fonctionnement du Physioscanning : détection et thérapie
- Le bilan ostéopathique (posture, rachis, membres, sinus veineux du crâne, etc.)
- Le bilan circulatoire (artériel, veineux, lymphatique, cardiaque, vertébro-basilaire, etc.)
- Le bilan des structures fasciales : diaphragme, membranes intracrâniennes, péricarde, etc.
- Le bilan du système digestif (foie, estomac, pancréas, vésicule biliaire, intestins, etc.)
- Le bilan du système neurovégétatif et des nerfs crâniens, etc.
- Le bilan du système endocrinien (hypophyse, thyroïde, épiphyse, parathyroïdes, surrénales, etc.)
- Le bilan des systèmes émonctoriels et le traitement global de la toxémie,
- Le bilan du système respiratoire et des sinus,
- Le bilan des dents et de l'articulation temporo-mandibulaire,
- Le bilan du système génito-urinaire,
- Le bilan du système immunitaire,
- Le bilan des zones cérébrales ; les relations émotionnelles, etc.



## ANIMATION PÉDAGOGIQUE

Elle est assurée alternativement par plusieurs praticiens utilisant le Physioscanning dont D. BOBIN : ostéopathe, heilpraktiker, acupuncteur. D'autres conférenciers pourront intervenir ponctuellement en fonction de leurs spécialités.



Julien Loy, 2 fois champion du Monde de Biathlon

## MODALITÉS DE DÉROULEMENT - DURÉE

En présentiel. Une journée de 8h.

## INFOS PRATIQUES

### Dates de formation

**Paris** : mercredi 17 avril 2024

**Biarritz** : mercredi 15 mai 2024

**Ferney-Voltaire - Genève aéroport** : jeudi 06 juin 2024

### Horaires

8h30-13h00 à 14h00-18h00 (environ)

### Lieux

**PARIS** : Hôtel Campanile Paris Sud - 20 Rue Dr Pinel, 94800 Villejuif Tél : +33 (0)1 46 78 10 11

**FERNEY-VOLTAIRE** : Siège du CERS-TA  
42 Avenue du Jura, 01210 Ferney-Voltaire.  
Tél : +33 (0)4 50 40 48 20

**BIARRITZ** : Hôtel Novotel Anglet-aéroport  
68 Avenue d'Espagne, 64600 Anglet.  
Tél : +33 (0)5 59 58 50 50

### Modalités Inscription

Les journées de formations sont gratuites, sans aucun engagement des participants.

Pour valider votre inscription, remplir le bulletin de liaison/inscription joint et le retourner à l'adresse indiquée.

Pour les personnes en situation de handicap nécessitant un encadrement ou un accompagnement, merci de contacter directement notre secrétariat.

## ÉVALUATION/CERTIFICATION

Pas d'évaluation.

**Certification** : 1 attestation d'assiduité. Pas de certification.



## TAUX DE SATISFACTION GÉNÉRALE DE LA FORMATION

Calcul basé sur les résultats 2022 aux questionnaires d'évaluation de formation



MUSHROOM BIOSCIENCE

## SPÉCIALISTES EN MYCOTHÉRAPIE

Participez à nos formations pour professionnels

[www.hifasdaterra.fr](http://www.hifasdaterra.fr)

### La Mycothérapie, une science ancestrale aux applications cliniques du présent et de l'avenir

Les champignons forment un royaume aux caractéristiques propres et très différenciées qui, curieusement, est un grand inconnu pour le grand public. Néanmoins, les plus de 3000 publications scientifiques existantes sur leurs composants médicinaux ouvrent un monde de possibilités pour un royaume dont, selon les estimations, nous connaissons à peine 10 % des espèces qui le composent.

### Applications cliniques

Même si l'application des champignons dans le domaine de la nutrition et de la médecine (connue sous le nom de Mycothérapie) n'est pas nouvelle -ils ont été utilisés traditionnellement dans la culture orientale depuis des siècles, la bibliographie scientifique publiée ces dernières années a permis d'augmenter les possibilités de cette ressource naturelle.

Selon le **Dr Ricardo Sánchez**, docteur en Médecine et expert dans l'application clinique des extraits de champignons, l'identification de substances antioxydantes, immunomodulatrices, antitumorales et antivirales, entre autres, font des champignons une ressource d'avenir dans la médecine, principalement pour combattre des maladies cardiovasculaires, auto-immunitaires et dans le traitement coadjuvant du cancer.

Dans ce sens, comme il l'explique, certains extraits de champignons sont capables de stimuler différentes cellules du système immunitaire -renforçant les défenses naturelles- et inhiber la formation des vaisseaux sanguins (angiogenèse), ce qui peut contribuer à la diminution de l'irrigation de tumeurs.

Dans un essai récent réalisé par l'entreprise de biotechnologie **Hifas da Terra\***, en collaboration avec des centres de recherche universitaires, il a été mis en évidence que certaines souches de **Reishi** et **Maitake** cultivés par Hifas da Terra présentent un effet cytotoxique sur les cellules du cancer de côlon.

Certaines études ont montré des améliorations dans la qualité de vie et de l'état général du patient avec **Reishi** (*Ganoderma lucidum*), **Maitake** (*Grifola frondosa*) et **Champignon du soleil** (*Agaricus blazei*). En plus, ils ont mis l'accent sur l'action des extraits pour réduire de 70 % les effets secondaires de la chimio et la radiothérapie tels que les diarrhées, les vomissements, la douleur ou la perte de cheveux.

### Système immunitaire et maladies auto-immunitaires

Le domaine oncologique n'est pas le seul où les champignons peuvent apporter leurs propriétés. Il existe un grand nombre de références scientifiques qui soulignent la capacité de certains extraits de champignons pour moduler le système immunitaire, mais aussi pour réduire la réponse immunitaire Th2 et, par conséquent, pour réduire les niveaux d'histamine et inflammation.



Catalina Fernandez de Ana Portela, fondatrice d'Hifas da Terra, biologiste et experte en Mycothérapie.

\* Hifas da Terra est une entreprise de biotechnologie spécialisée dans la recherche et innovation de la Mycologie appliquée à la santé. Depuis sa fondation en 1999, nous avons lancé plus de **15 projets de R&D** et compte avec un grand catalogue de formulations développées avec des extraits de champignons pour le soin de santé. Pour plus d'informations : [www.hifasdaterra.fr](http://www.hifasdaterra.fr)



Rejoignez notre espace pro  
[www.hifasdaterra.fr](http://www.hifasdaterra.fr)

**+33 1 84 60 56 61**

Hifas da Terra France SAS - au capital de 8.000 euros - 55 avenue Marceau, 75116 Paris  
Membre du groupe HIFAS DA TERRA - Entreprise biotechnologique et experts en Mycothérapie depuis 1999



LABORATOIRE  
**ORONALYS**  
Nourrir et Restaurer la cellule

Entreprise familiale de longue date engagée dans la fabrication de compléments alimentaires de haute qualité, le Laboratoire ORONALYS met un accent particulier sur les valeurs humaines et propose avec conviction des produits qui soutiennent le bien-être et la santé. Nos valeurs sont reprises dans une charte qualité stricte pour apporter des solutions efficaces en médecine fonctionnelle :



La démarche "Clean Label" en utilisant des ingrédients naturels et transparents, sans additif artificiel, sans OGM et sans nanoparticule.



Des extraits titrés de plantes standardisés en principes actifs, pour garantir une concentration et une action thérapeutique optimale.



Le respect des bonnes pratiques de fabrication (GMP). Nos processus de fabrication sont rigoureusement contrôlés selon des normes strictes pour garantir la pureté, la sécurité et l'efficacité.



Nos compléments sont purs et ne contiennent qu'un excipient : la fibre d'acacia Bio et durable, sans Fodmap et prébiotique.



Des gélules végétales, certifiées VÉGAN, pour nos compléments alimentaires.



00352 27 916 763 (Luxembourg)  
03 82 50 07 72 (France)  
04 243 08 77 (Belgique)



[www.oronalys.com](http://www.oronalys.com)

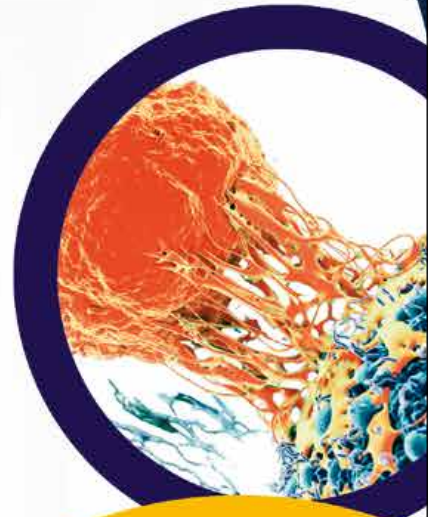

## VOUS ÊTES PRATICIEN(NES) DE LA PRÉVENTION DE LA SANTÉ ET DU MIEUX-ÊTRE DE VOS PATIENTS ?

Notre innovation Française et notre méthode  
d'accompagnement en bien-être est faite pour vous !



# linequartz®

Des principes actifs reconnus, Luminothérapie, Chromothérapie,  
Musicothérapie embarqués et véhiculés par des quartz spécifiques.

Cette synergie équilibre le rythme biologique.

**LINEQUARTZ® donne de l'énergie à ceux qui en manquent  
et nous maintient dans une dynamique vitale.**

Nous recevons une demande grandissante  
des personnes en recherche  
d'équilibre et de mieux-être.

LINEQUARTZ favorise la création naturelle  
de Vitamine D3, entretient le système  
immunitaire et neuroendocrinien.

Un accompagnement basé  
sur des propositions de stimulation  
Biorythmique privilégiant la notion  
du "Prendre soin de soi".

*" Une thérapie basée sur l'utilisation  
et la transmission de vibrations  
électromagnétiques est appelée  
quanta d'énergie".  
Albert Einstein*



«LINEQUARTZ® communique avec notre silicium  
organique qui joue un très grand rôle dans la synthèse  
du collagène, l'élastine, la structure macromolécules  
glucidiques ainsi que dans les mitochondries cellulaires  
pour leurs rôles dans l'énergie intrinsèque .

Le silicium de part sa structure joue également un rôle  
de régulateur d'impulsions ou de transmetteur de  
signaux de fréquences très stables.

Le concept de réflexion épigénétique, va jouer un très  
grand rôle dans le reste de notre comportement. On  
considère que 15 % proviennent du génome et les 85%  
restant proviennent de l'environnement élargi...dont  
l'environnement énergétique.»

**Alain Servais**

*Professeur en Neurophysiologie et Psychomotricité  
sur Liège - Belgique*



[www.linequartz.com](http://www.linequartz.com)

**DYCOM S.A.S - 1 Rue Gustave Courbet 44800 SAINT-HERBLAIN- FRANCE**

**Tél: +33(0)7 71 14 56 94 - [direction@dycomsas.com](mailto:direction@dycomsas.com)**



DYCOM S.A.S



Praticiens LINEQUARTS certifiés





GERBAULT  
ASSURANCES

## Enfin une Assurance pour **TOUS LES THÉRAPEUTES**

- ✓ **Activités non conventionnelles couvertes :**  
Heilpraktiker, Acupuncture, Naturopathie,  
Auriculothérapie, Rebutement, Médecine Chinoise,  
et bien d'autres encore ...
- ✓ **Responsabilité civile professionnelle**
- ✓ **Responsabilité civile d'exploitation**
- ✓ **Protection juridique**



**- 25 %**

**Tarif spécial**

réservé à tous les anciens  
& nouveaux élèves  
du Cers-Ta

## Exercez votre activité en toute tranquillité

- ↻ **Garanties pour les activités non reconnues**
- ⚙️ **Notre avocat partenaire et spécialiste depuis 25 ans**
- 💧 **Gestion rapide et sérieuse des litiges**



## Besoin d'informations ? Contactez-nous :



Ch de la Torcerie  
37170 Chambray-lès-Tours



☎️ 02 47 63 34 28



contact@  
cabinetgerbault.com



[www.cabinetgerbault.com](http://www.cabinetgerbault.com)

# FORMATION INTENSIVE EN SYMPATHICOTHÉRAPIE

## QUEL EST SON DOMAINE D'ACTION ?

La Sympathicothérapie est une thérapeutique particulièrement efficace dans un secteur capital, celui des pathologies fonctionnelles. Elle corrige les déséquilibres neurovégétatifs générateurs des maladies dites «fonctionnelles» qui représentent la majorité des motifs de consultation.

La Sympathicothérapie réalise le traitement d'élection de toutes les pathologies liées au stress et particulièrement : les insomnies, les migraines, les angoisses, les dépressions nerveuses, les troubles digestifs, les troubles génitaux, l'intoxication tabagique, la spasmophilie, etc., contre lesquelles les praticiens se trouvent souvent démunis de thérapeutiques efficaces.

La SYMPATHICOTHÉRAPIE possède l'avantage considérable de pouvoir s'utiliser seule ou intégrée à d'autres thérapeutiques

## A QUI S'ADRESSE CETTE FORMATION ?

La SYMPATHICOTHÉRAPIE peut être pratiquée par tous les praticiens de thérapeutique alternative (ou en cours de formation) notamment les acupuncteurs, les ostéopathes, les auriculothérapeutes, les chiropracticiens, les homéopathes, les phytoaromathérapeutes, les iridologues, les naturopathes, les réflexologues... ainsi que tous les professionnels désireux de donner une autre orientation à leur pratique quotidienne.

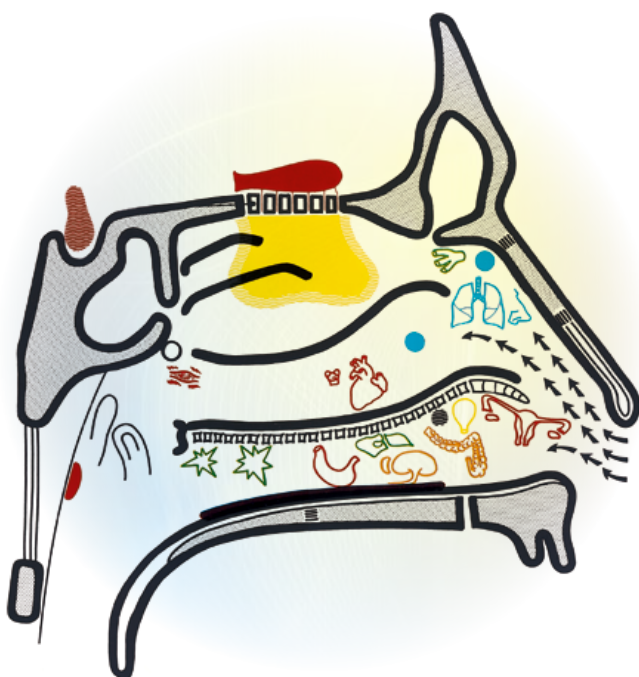

## COMMENT EXPLIQUER SA GRANDE EFFICACITÉ ?

La Sympathicothérapie est une méthode de soins possédant une fabuleuse puissance thérapeutique.

Cette efficacité est liée notamment à l'énorme densité des fibres sensibles (trijumeau glosso-pharyngien), sensorielles (nerf olfactif) et neurovégétatives (orthosympathiques et parasympathiques).

Il faut mentionner également le rôle énergétique essentiel des fosses nasales bien connu en acupuncture, en yoga, en homéopathie, en aromathérapie et en ostéopathie crânienne.

## OBJECTIF DE LA FORMATION

L'objectif de la formation est de permettre au praticien d'acquies les techniques les bases de la réflexologie endonasale afin de pouvoir l'intégrer à son panel thérapeutique.

## MODALITÉS DE DÉROULEMENT - DURÉE

En présentiel. La formation est en 3 modules de 2 jours, soit 6 jours au total, volontairement espacés de plusieurs semaines/mois.

## PROGRAMME DE LA FORMATION

### MODULE N°1

- Généralités sur les réflexologies, Anatomie des fosses nasales Physiologie des fosses nasales Anatomie et physiologie du système neurovégétatif,
  - Indications et contre-indications, Obstacles à la thérapeutique, Somatotopies endonasales Programmations thérapeutiques : angoisses, sinusites, céphalées, insomnies, etc.
  - Intégrations aux différentes thérapeutiques (ostéopathie,
  - acupuncture, naturopathie, homéopathie, auriculothérapie, etc.)
- Pratique : stylets et écouvillons.

### MODULE N°2

- Anatomie, physiologie et pathologie des sinus,
  - Pathologie neurovégétative : les Diathèses neurovégétatives,
  - les causes des dystonies du système neurovégétatif,
  - Le stress : causes, symptômes et thérapie, Écueils à éviter : polyposie, épistaxis, etc., Pathologies des fosses nasales et des sinus, Phénomènes réflexes d'origine nasale, Psychomorphologie du nez,
  - Allergie nasale et traitement holistique, Programmes thérapeutiques : asthme, énurésie, vertiges, aménorrhée, névralgies, rhinites, acouphènes, etc.
- Pratique : stylets rigides et stylets courbés.

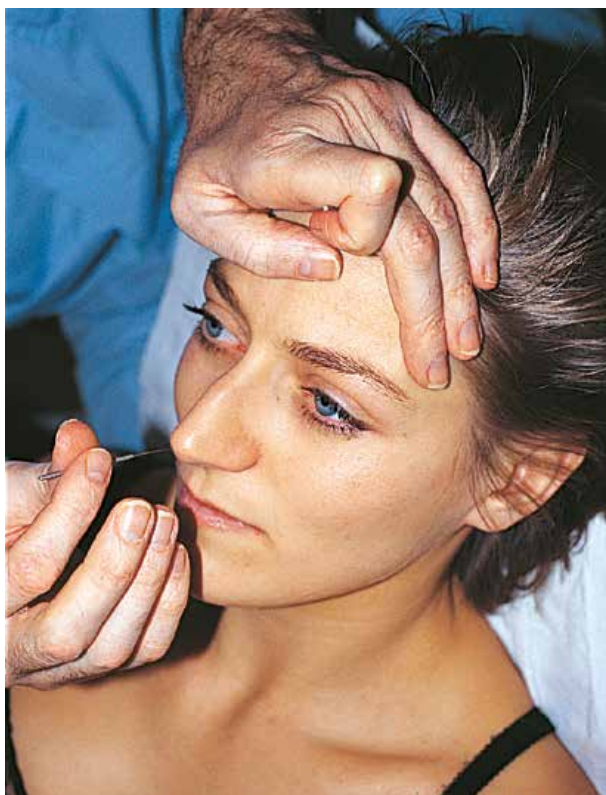

### MODULE N°3

- Anatomie, physiologie et pathologie de l'appareil olfactif,
- Aromathérapie étude des principales huiles essentielles utilisables en sympathicothérapie et protocoles thérapeutiques,
- Iridologie : notions élémentaires, signes des dystonies neuro-végétatives et des blocages vertébraux,
- Programmes thérapeutiques : anosmie, obésité, spasmophilie, tabagisme, stérilité, états dépressifs, etc

#### Pratique

- Neurothérapie détection et thérapie holistique des cicatrices nociceptives,
- Les champs perturbateurs dentaires : étude, conséquences pathologiques et conduite à tenir

### Animation de la formation

Elle est assurée par D. BOBIN, président du CERS-TA, enseignant la sympathicothérapie depuis plus de quarantes années en France, en Europe et en Amérique du Nord et également auteur de nombreux articles, ouvrages et cartographies sur le sujet.

### INFOS PRATIQUES

#### Lieu de formation

**FERNEY-VOLTAIRE** (à 2km de Genève aéroport)  
CERS-TA, 42 Av du Jura, 01210 Ferney-Voltaire  
Tél : +33 (0)4 50 40 48 20 - +33 (0)6 08 52 05 13  
E-mail : info@cers-ta.com

### Dates de formation

**Module 1** : 11/12 novembre 2023

**Module 2** : 13/14 avril 2024

**Module 3** : 08/09 juin 2024

### Horaires

Le samedi de 9h00 à 13h00 et de 14h00 à 18h30.

Le dimanche de 9h00 à 12h30 et de 13h30 à 16h30.

### Tarif / Modalités d'inscription

Le prix de chaque module est de 330 €. Ce montant comprend les photocopies des cours, l'utilisation des supports pédagogiques, le matériel technologique indispensable pour les travaux pratiques et l'accès à notre plateforme vidéo pour les révisions.

Pour valider votre inscription, remplir le bulletin de liaison/inscription joint et le retourner à l'adresse indiquée accompagné d'un acompte de 230 €.

Pour les personnes en situation de handicap nécessitant un encadrement ou un accompagnement, merci de contacter directement notre secrétariat.

En cas d'annulation avant le début de la formation, l'acompte de 230 € ne sera pas remboursé. Un avoir vous sera remis valable pour n'importe quelle formation du CERS-TA.

### ÉVALUATION/CERTIFICATION

**Evaluation** : QCM d'évaluation à chaque module.

**Certification** : 1 attestation d'assiduité + 1 certificat final "Sympathicothérapie" CERS-TA.



### TAUX DE SATISFACTION GÉNÉRALE DE LA FORMATION

Calcul basé sur les résultats 2022 aux questionnaires d'évaluation de formation

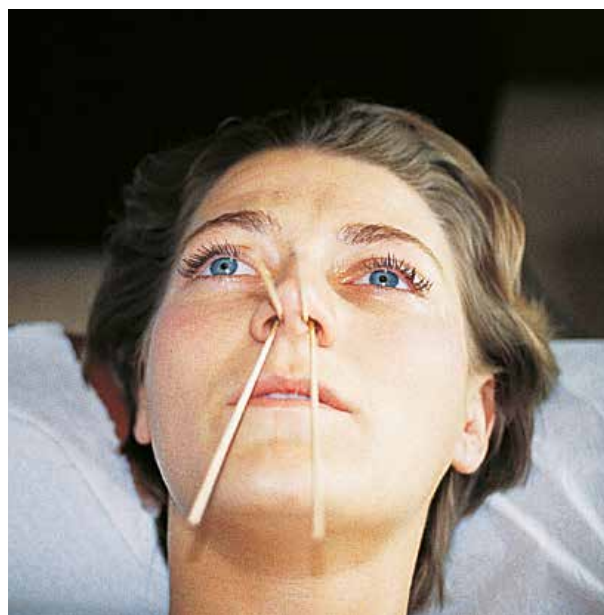

# Phytembryothérapie

Macérats concentrés de tissus embryonnaires végétaux

Extraits dans le respect  
de la tradition selon Pol Henry

Certifiés BIO



La plus large  
offre d'unitaires  
et de complexes

Des séminaires  
uniques dédiés  
à leur usage

Inscrivez-vous !

00352 26 17 75 40

[www.la-royale.com](http://www.la-royale.com)



**LA-ROYALE**

Ressource Vive Distribution S.A.

**Naturellement votre alliée**  
Depuis près de 30 ans



*La santé mérite l'Excellence !*



Entreprise bretonne  
familiale



Une démarche  
qualité rigoureuse



Expertise  
Conseil



Recommandés par  
les professionnels de santé

Découvrez notre gamme complète sur :  
**[www.labo-lestum.fr](http://www.labo-lestum.fr)**

Pour votre santé, pratiquez une activité physique régulière. [www.mangerbouger.fr](http://www.mangerbouger.fr)

Ces produits sont des compléments alimentaires, à utiliser en complément d'une alimentation variée, équilibrée et d'un mode de vie sain

Adresse postale : LABORATOIRES LE STUM - CS 20543 LARMOR PLAGE - 56105 LORIENT CEDEX (France)  
Tél : +33 2 97 88 15 88 - Fax : +33 2 97 88 01 55 - E-mail : [admin@labo-lestum.com](mailto:admin@labo-lestum.com)

# FORMATION "MÉTAUX LOURDS, OLIGO-ELEMENTS ET STRESS OXYDATIF"

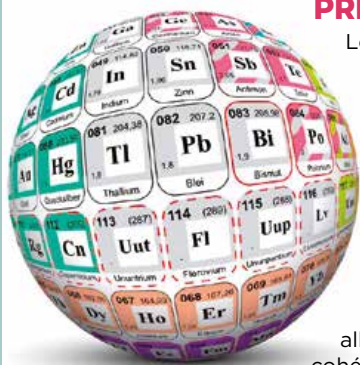

## PRÉSENTATION

Les maladies fonctionnelles de plus en plus fréquentes sont le plus souvent en relation avec des facteurs environnementaux (métaux lourds, stress oxydatif, carences ou excès d'oligo-éléments, fréquences électromagnétiques, etc.).

Ces causes réalisent l'essentiel des pathologies fonctionnelles pour lesquelles la médecine allopathique manque de réponses cohérentes, efficaces et non iatrogènes.

Les dernières découvertes de la médecine quantique permettent maintenant avec un faible investissement, de pouvoir effectuer un bilan complet des facteurs environnementaux et des déséquilibres biologiques en quelques secondes et avec une technique non invasive et indolore. Cette méthode utilise la spectrophotométrie qui s'apparente à un scanner biophotonique permettant de faire des mesures d'une grande fiabilité à partir des cellules du derme de la paume de la main en quelques secondes.

Cette journée de formation fait le point sur ces sujets d'actualité avec démonstration de la méthode OLIGO-CHECK sur tous les participants qui le désirent.

## EXTRAIT DU PROGRAMME

### les métaux lourds

- Généralités, définition, effets des principaux métaux lourds.
- Étude des principaux métaux lourds sur la santé : Mercure, Aluminium, Cadmium, Cuivre, Argent, Arsenic, Nickel, Plomb, Platine, etc.
- Signes d'intoxication, évaluation de la toxicité par la méthode OLIGO-CHECK,
- Conséquences pathologiques récurrentes, conduite à tenir en face d'un excès, approche thérapeutique holistique : homéopathie, micronutrition, phytothérapie (algues), thérapie quantique, etc.

### Le stress oxydatif

- Généralités, définition, biochimie du stress oxydatif.
- Causes du stress oxydatif et réponses de l'organisme face à cette agression.
- Conséquences pathologiques du stress oxydatif sur les systèmes ostéo-articulaire et circulatoire, le revêtement cutané, le vieillissement des tissus, etc.
- Évaluation du stress oxydatif par la méthode OLIGO-CHECK.
- Nutrithérapie anti-oxydante, les compléments alimentaires anti-oxydants, les algues, etc.
- Thérapeutique holistique : oligo-éléments, vitamines, caroténoïdes, thérapie quantique, etc.

### Les oligo-éléments

- Introduction, définitions des macro-éléments, des oligo-éléments et des micro-éléments ou éléments traces.
- Étude des éléments essentiels : Calcium, Magnésium, Phosphore, Silicium, Potassium, Cuivre, Zinc, Fer, Manganèse, Chrome, Cobalt, Iode, ...
- Pour chaque élément, il sera étudié les rubriques suivantes :

- les aliments riches pour les oligo-éléments étudiés,
- les signes et les pathologies générés par une carence ou par excès,
- évaluation des carences et des excès par la méthode OLIGO-CHECK.
- Approche thérapeutique des carences et des excès en oligo-éléments.
- Travaux pratiques avec l'oligoscan.

## OBJECTIF DE LA FORMATION

Se familiariser avec :

- les différents types d'intoxication aux métaux lourds, leurs conséquences et les éventuelles solutions, stress oxydatif,
- le stress oxydatif, ces conséquences et les éventuelles solutions,
- les carences/excès des oligoéléments, leurs conséquences et les éventuelles solutions.

## À QUI S'ADRESSE CETTE FORMATION ?

A tous les professionnels de santé (ou en cours de formation) : naturopathes, infirmiers, kinésithérapeutes, ostéopathes, pharmaciens, ...

## MODE DE DÉROULEMENT - DURÉE

En présentiel. 1 journée (8 heures).

## ANIMATION PÉDAGOGIQUE

Elle sera assurée essentiellement par D. BOBIN, ostéopathe, acupuncteur, heilpraktiker, président du CERS. D'autres conférenciers pourront intervenir en fonction de leurs spécialités.

## Dates et lieux de formation

**FERNEY-VOLTAIRE - Genève Aéroport :**

jeudi 09 novembre 2023

**PARIS :** vendredi 22 mars 2024

**BIARRITZ :** mercredi 27 mars 2024

## Horaires de formation

De 9h00 à 13h00 et de 14h00 à 18h

## Tarif / modalités d'inscription

Le prix de la formation est de 130 € comprenant : les photocopies couleurs, un bilan avec l'OligoCheck.

Pour valider votre inscription, remplir le bulletin de liaison/inscription joint et le retourner à l'adresse indiquée accompagné d'un montant de 130 €.

Pour les personnes en situation de handicap nécessitant un encadrement ou un accompagnement, merci de contacter directement notre secrétariat.

En cas d'annulation avant le début de la formation, le montant de 130 € ne sera pas remboursé. Un avoir vous sera remis valable pour n'importe quelle formation du CERS-TA.

## ÉVALUATION

Pas d'évaluation. Attestation de suivi de formation.



**TAUX DE SATISFACTION GÉNÉRALE DE LA FORMATION**

Calcul basé sur les résultats 2022 aux questionnaires d'évaluation de formation



## Bien vivre au quotidien : Les ondes électromagnétiques

Les protections CMO (Oscillateurs Magnétiques de Compensation) sont depuis 30 ans une référence scientifique dans le domaine de la prévention électromagnétique.

**Les CMO compensent les effets biologiques provoqués par les ondes électromagnétiques<sup>(\*)</sup>**

*(Wi-Fi, Bluetooth, antennes relais 3G, 4G, 5G, ...)*

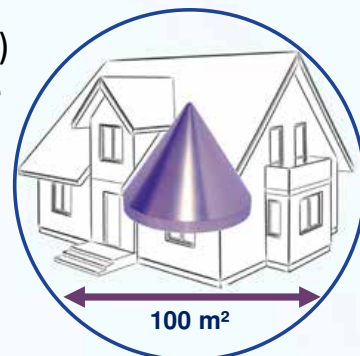

### CMO pour téléphone portable, tablette, babyphone

Diamètre 2,5 cm ; Ref : MP24

Une protection contre leurs rayonnements électromagnétiques. Le CMO se colle sur l'appareil, ou sur sa coque (*adhésif fourni*).



49,90 €



### CMO pour ordinateur, télévision, plaque à induction, four à micro-ondes

Diamètre 2,5 cm ; Ref : PC16

Se positionne sur l'appareil : soit collé, soit simplement posé pour pouvoir le déplacer au besoin.



64,90 €



Les CMO-MP24 et PC16 sont complémentaires aux CMO-TR26, MF04 et MF05

### CMO à avoir sur soi

Diamètre 4,5 cm, format porte-clés ; Ref : TR26

Pour une bulle de protection d'environ 3 mètres de diamètre. A porter sur soi la journée, et à poser sur la table de chevet pour la nuit.



129 €



### CMO à poser au centre de la maison

Cône, hauteur 6 cm ; Ref : MF04 (Existe en Violet, Gris, Bleu ou Doré)

Pour une bulle de protection d'environ 11 mètres de diamètre, en horizontal (équivalent à 100 m² au sol), et en vertical : il couvre ainsi les étages supérieurs et inférieurs.

Existe en version 200 m² pour les grands volumes, Ref MF05 (349 € TTC)

189 €



Les CMO sont des systèmes passifs, sans pile. Ils sont activés par les champs électromagnétiques environnants

*(\*) Les émissions électromagnétiques peuvent, à moyen ou long terme, provoquer des effets biologiques tels que des troubles du sommeil, de la fatigue chronique, des difficultés de concentration, des maux de tête, ...*

*Les protections CMO permettent aux cellules des organismes d'échanger de façon normale et naturelle malgré la présence de rayonnements électromagnétiques artificiels.*

Voir les études de validation biologique des CMO sur [www.cem-vivant.com/page-les-publications-cmo,143.html](http://www.cem-vivant.com/page-les-publications-cmo,143.html)

**Le meilleur  
de la nature  
et de la science**

## **Energetica Natura: votre partenaire santé**

### **Des conseils professionnels, étayés et sur mesure**



#### **Contact personnel**

Nos **responsables de compte** assurent un contact personnel avec vous. Prenez rendez-vous avec votre responsable de compte.



#### **Département scientifique à votre disposition**

Des **conseils d'experts** personnalisés adaptés à vos besoins. Avez-vous des questions concernant un cas spécifique? Si c'est le cas, vous pouvez désormais planifier votre rendez-vous avec l'un de nos experts scientifiques.

Créez dès maintenant votre **compte professionnel gratuit** sur notre site web et découvrez immédiatement tous les avantages.

[www.energeticanatura.com](http://www.energeticanatura.com)



#### **Mon Energetica : votre page d'accueil professionnel**

Vous pouvez:

- envoyer des conseils personnalisés à vos consultants
- commander des produits pour vous ou vos consultants
- obtenir l'historique de vos prescriptions
- consulter le solde de vos commissions en temps réel
- consulter l'historique de vos commandes en ligne
- adapter rapidement vos données personnelles.



#### **La plateforme E-learning de partage de connaissances pour et par les professionnels**

Vous trouverez ici

- des formations, des tables rondes et des webinaires
- des brochures, des guides, des vidéos de produits, des dossiers scientifiques, et bien plus encore dans la bibliothèque
- des e-learning
- des groupes de discussion

**Collaboration exclusive avec plusieurs marques de qualité :**





## Complément alimentaire

à base d'Astragale, d'Echinacée, de vitamine D et d'oligo-éléments (sélénium et zinc)



**SYNERGIE  
DU VÉGÉTAL  
ET DU MINÉRAL**



**FABRICATION  
FRANÇAISE**



**QUALITÉ  
GARANTIE**



**FORMULE  
ORIGINALE**

### Composition :

#### Ingrédients pour 1 gélule

Extrait d'Astragale à 16% de polysaccharides	140mg
Extrait d'Echinacée à 4% de polyphénols	70 mg
Zinc	10 mg (soit 100% de la VNR*)
Vitamine D	5 µg (soit 100% de la VNR*)
Sélénium	55 µg (soit 100% de la VNR*)

\*Apports de Référence

1 boîte de 30 gélules

**18€**

Par 3 boîtes : 15€

(1 mois de traitement)

Code ACL : 6039157

**byogenie**  
PROJET

Byogenie Projet SAS - 4, rue Rouget de Lisle - 92150 Suresnes

[www.byogenie-projet.com](http://www.byogenie-projet.com)



LABORATOIRES

# HEALTH *PREVENT*

L'EQUILIBRE PHYSIOLOGIQUE

**Qualité et naturalité** font parties des  
fondements d' **Health Prevent**.

La sélection d'ingrédients de la plus  
haute qualité, d'origine française, au plus  
proche de la nature, aux qualités  
nutritionnelles garanties a permis  
l'obtention du label **Bleu-Blanc-Coeur**  
pour notre spécialité **Nutrilin®**.



A base de  
Lactium®



A base de  
Lactoferrine



Extrait  
Lipidique



Symbiotique

[www.healthprevent.net](http://www.healthprevent.net)

Laboratoires HEALTH PREVENT 10 Bis chemin des Eclapons 69390 VOURLES  
Tél: +33 4 78 38 04 38 - Courriel : [contact@healthprevent.fr](mailto:contact@healthprevent.fr)

## 30 ANS D'EXPERTISE AU SERVICE DE LA SANTÉ NATURELLE



### 1 UNE EXPERTISE ET UNE GAMME COMPLÈTE À VOTRE DISPOSITION

Plus de 100 plantes à votre disposition (en gélules, en extraits, sous forme liquide...), dont 66 plantes dans les gammes **QUANTIS®** & **GEMMOQUANTIS®**, des souches microbiotiques avec la gamme **NERGEFLORE®**, des micronutriments avec la gamme **UNINUTRIS®**, des acides gras essentiels, des vitamines et minéraux, des antioxydants, de l'aromathérapie...

### L'INNOVATION QUANTIS® : OFFRIR LE MEILLEUR DES PLANTES

LPEV a conçu une innovation mondiale avec la possibilité de créer un complément alimentaire sur-mesure via une plateforme digitale dernière génération. Les clients choisissent parmi plus de 60 plantes la composition de celles qui sont le plus appropriées à leur besoin. Avec plus de 50 000 combinaisons possibles, le procédé **QUANTIS®** permet d'obtenir l'intégralité des composants de la plante sous forme liquide avec un minimum d'altération. La gamme **GEMMOQUANTIS®** utilise quant à elle le procédé **QUANTIS®** appliqué aux bourgeons et jeunes pousses.



2



### 3 DES PROCÉDÉS D'EXTRACTION UNIQUES

Respect de la plante, utilisation de la partie de la plante la plus efficace, aucun usage d'excipient chimique, élimination des nanoparticules... L'objectif du laboratoire LPEV est de concevoir des formules naturelles où tout le pouvoir de la plante s'exprime. Le procédé **HTVE®** permet d'obtenir un extrait de plante en poudre 3 fois plus concentré que les gélules de plantes classiques.

### UN HAUT NIVEAU DE QUALITÉ

Un niveau de qualité garantissant l'efficacité, la sécurité des produits et leur conformité réglementaire : sélection rigoureuse des plantes, dosage des actifs, traçabilité, respect des normes en vigueur, contrôles réguliers.



4



### 5 LE RESPECT DE L'ENVIRONNEMENT

Au cœur de l'Auvergne, au milieu de la nature, nous attachons une grande importance au respect de l'environnement en pratiquant l'écoresponsabilité au quotidien : le laboratoire a obtenu la norme ISO 14001 : 2015. Cette norme regroupe l'ensemble des exigences environnementales applicables à toute entreprise souhaitant confirmer son implication dans le respect de l'environnement.

### LES PRATICIENS AU CŒUR DE L'ACCOMPAGNEMENT

LPEV s'est développé avec un réseau de praticiens de santé qui ne cesse de s'agrandir et de se renforcer. Pour être bien conseillé et s'assurer d'associer les principes actifs des bonnes plantes entre elles, rien ne vaut un accompagnement personnalisé par un praticien de santé : naturopathes, ostéopathes, diététiciens-nes, médecins, ils sont plus de 3000 à faire confiance à LPEV.



6

## DES FORMATIONS CONCRÈTES ET PRATIQUES RÉALISÉES PAR DES PRATICIENS EXPÉRIMENTÉS



### JOURNÉE DE PERFECTIONNEMENT LPEV

Enrichir ses connaissances sur les troubles fonctionnels. Ces formations sont reconnues en tant que formation continue professionnelle.



### WEBFORMATIONS LPEV

Se former en 1h et réagir en ligne, depuis son cabinet ou son domicile.



### CERCLES D'ÉCHANGE DE SANTÉ INTÉGRATIVE

Au sein de votre région, partager votre pratique en équipe pluridisciplinaire.

Permanence téléphonique : bénéficier de l'expérience d'un confrère, par téléphone ou par mail.



# FORMATION EN CHI NEI TSANG

## QU'EST-CE QUE LE CHI NEI TSANG

Le CHI NEI TSANG appelé aussi massage des organes internes est une méthode manuelle originale créée et utilisée à l'origine il y environ 2500 années par les moines taoïstes pour libérer la circulation des énergies et éliminer les charges émotionnelles qui stagnent dans les organes et génèrent des maladies.

## QUEL EST SON DOMAINE D'ACTION ?

Cette thérapie manuelle agit en éliminant les toxines endogènes situées dans les organes et en reconnectant l'abdomen (le deuxième cerveau) avec l'ensemble du système nerveux.

Le praticien agit essentiellement par des pratiques manuelles associées ou non à des sollicitations du système respiratoire.

## OBJECTIF DE LA FORMATION

Permettre à tous les praticiens des thérapies alternatives d'acquérir rapidement les bases nécessaires à la pratique du Chi Nei Tsang afin d'intégrer cette méthode à leur panel thérapeutique.

## À QUI EST DESTINÉ CETTE MÉTHODE ?

A tous les professionnels de la santé installés ou en cours de formation : kinésithérapeutes, physiothérapeutes, ostéopathes, masseurs thérapeutiques, réflexologues, heilpraktiker, naturopathes, infirmières, etc.



## PROGRAMME DE LA FORMATION

### MODULE N°1

#### THÉORIE

- Historique et généralités sur le Chi Nei Tsang
- Définition et notions fondamentales sur le Chi (énergie)
- Théorie des 5 éléments : application dans le Chi Nei Tsang
- Les méridiens d'acupuncture : structure, rôles, relations avec les organes, etc.
- Les chakras : structure, rôles, relations avec les blocages émotionnels
- Abdomen : rappels anatomo-physiologiques, structure, rôle dans les émotions

#### PRATIQUE

- Manœuvres respiratoires
- Ouverture de « la porte des vents »
- Procédure de détoxification du nombril
- Procédure de détoxification de la peau
- Libération des miasmes abdominaux
- Thérapies manuelles du diaphragme et du psoas iliaque

### MODULE N°2

#### THÉORIE

- Les organes : rappels anatomo-physiologiques, positionnements théoriques et réels, relations symboliques
- Aromathérapie appliquée au Chi Nei Tsang : les HE à utiliser en pratique
- Compréhension des symptômes présentés et processus de guérison
- Cartes émotionnelles

#### PRATIQUE

- Thérapie manuelle des organes
- Cœur
- Intestin grêle et colon
- Foie et vésicule biliaire
- Estomac/rate/pancréas
- Reins/vessie



## MODALITÉS DE DÉROULEMENT - DURÉE

En présentiel. La formation est assurée en 2 modules de 2 jours soit 4 jours au total, séparés volontairement de plusieurs mois.

Cet espace est indispensable pour assimiler l'importante quantité de connaissances théoriques et pratiques enseignées.

## ÉVALUATION-CERTIFICATION

QCM d'évaluation à chaque module. / Certification : attestation d'assiduité + certificat de pratique «Chi Nei Tsang» du CERS-TA.

## INFOS PRATIQUES

### Lieu de la formation

**FERNEY-VOLTAIRE** (à 2 km de Genève-Aéroport)  
Siège du CERS-TA  
42 Av du Jura - 01210 Ferney-Voltaire  
Tél. +33 (0)4 50 40 48 20 - E-mail : info@cers-ta.com

### Dates de la formation

**Module 1** : 25/26 novembre 2023

**Module 2** : 17/18 février 2024

### Horaires modules

Samedi de 9h00 à 13h00 et de 14h00 à 18h30.

Dimanche de 9h00 à 13h30.

## Tarif / Modalités d'Inscription

Le montant global de la formation est de 660 €.

Pour valider votre inscription, remplir le bulletin de liaison/inscription joint et le retourner à l'adresse indiquée accompagné d'un acompte de 330 €.

Le solde restant de 330 € sera exigible lors de votre arrivée au premier module.

Pour les personnes en situation de handicap nécessitant un encadrement ou un accompagnement, merci de contacter directement notre secrétariat.

En cas d'annulation avant le début ou en cours de formation, le montant de 330 € versé à l'inscription ne sera pas remboursé. Un avoir vous sera remis valable pour n'importe quelle formation du CERS-TA.

## ANIMATION DU COURS

Elle sera essentiellement assurée par Audrey Berchtold : masseuse médicale diplômée et spécialisée en reboutologie, DLM, Dien Cham, etc. ayant une expérience de plus de 20 ans dans le domaine de la santé.

Diplômée en Chi Nei Tsang de l'école de NANTES  
Diplômée de psychothérapie corporelle de l'EPSSA de Strasbourg.



### TAUX DE SATISFACTION GÉNÉRALE DE LA FORMATION

Calcul basé sur les résultats 2022 aux questionnaires d'évaluation de formation



# Cholestérol



## StatiConcept® Q10 n°4

- ✓ Aide à maîtriser le taux de cholestérol sain
- ✓ Composé d'AMLA
- ✓ Santé cardiovasculaire

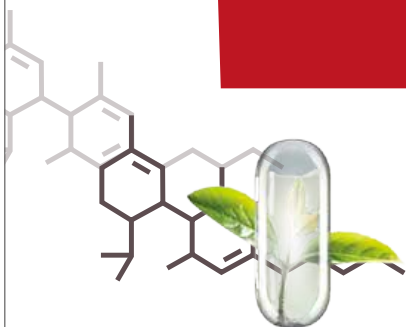

Laboratoires FENIOUX  
9, avenue Pierre de coubertin  
36024 CHÂTEAUROUX Cedex  
Tél. : 02 54 27 16 94 - [www.laboratoires-fenioux.com](http://www.laboratoires-fenioux.com)

*Demandez conseil à votre praticien*





# Laboratoires COPMED

Experts du microbiote intestinal depuis 2010

## Choisissez le meilleur pour vos intestins

Découvrez notre gamme

**Perméa Régul®**  
2 formules, 3 galéniques



- **Perméa Régul® +** est une formule brevetée qui associe Fibregum™ à des actifs d'origine naturelle.
- **Perméa Régul® Fort** est une nouvelle formule associant 6 actifs brevetés à des actifs d'origine naturelle. Grâce à sa formule renforcée, notamment en L-glutamine, elle permet une action rapide sur 15 jours.
- **Perméa Régul®** en gélule permet une prise facilitée.

**Nos produits vous intéressent ?**  
[www.pro.copmed.fr](http://www.pro.copmed.fr) | 05 49 28 17 27

Nouveau



www.MyVideos-  
cersta.com

# PLATEFORME VIDÉO CERS-TA

En complément du présentiel

- ▶ Disponible pour 80 % des formations du CERS-TA
- ▶ Permet d'améliorer l'assimilation des cours durant la période d'apprentissage
- ▶ **Outil gratuit** (pendant la formation)



- ▶ Accès individualisé
- ▶ Replay des cours
- ▶ Téléchargement des supports de cours
- ▶ Téléchargement des powerpoints de présentation
- ▶ QCM d'évaluation en ligne
- ▶ Accès gratuit durant toute la période de formation

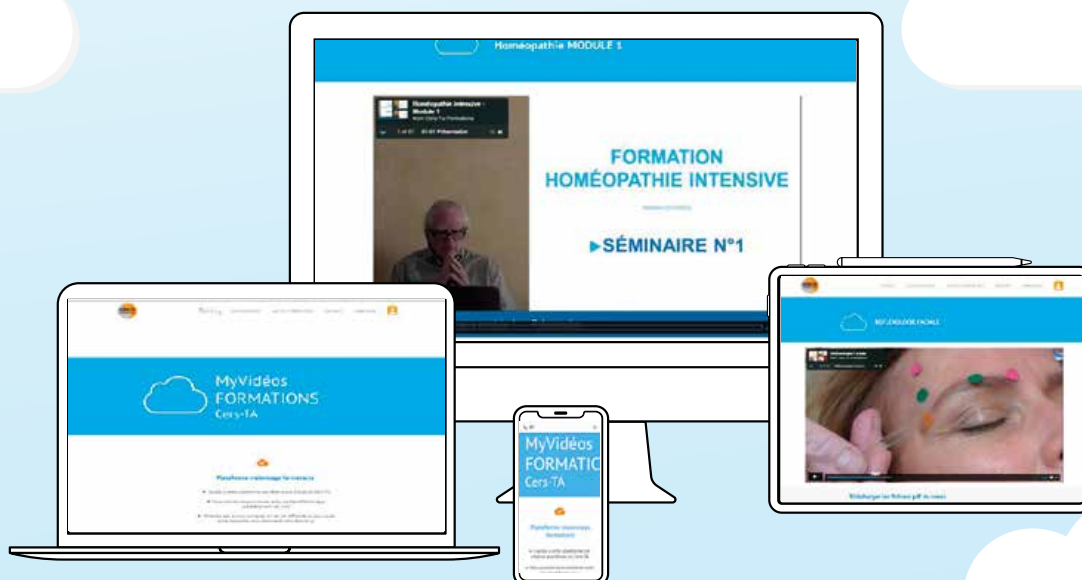

# FORMATION HOLISTIQUE

# RÉFLEXOLOGIE FACIALE

## QU'EST-CE QUE LA RÉFLEXOLOGIE FACIALE HOLISTIQUE ?

C'est un concept thérapeutique oriental basé sur la stimulation de zones et de points réflexes situés au niveau du visage. Cette thérapeutique, basée sur les grands principes de la médecine chinoise, a été mise au point par un médecin vietnamien, le Professeur Bui Qhoc Chau il y a environ un quart de siècle.

Ce nouveau concept de « réflexologie faciale holistique » réalise une synthèse des différentes méthodes réflexes au niveau du visage (Dien'Chan', acupuncture faciale, do in, nasothérapie, knap, etc.)

La grande efficacité de cette méthode manuelle s'explique par l'importance des capacités réflexes du nerf trijumeau (V) connecté par l'intermédiaire de sa racine sensitive à l'ensemble du système nerveux et au système neurovégétatif.

## OBJECTIF DE LA FORMATION

Permettre au praticien d'acquérir rapidement les bases nécessaires à la pratique de la réflexologie faciale et d'intégrer cette technique dans leur panel thérapeutique.

## À QUI S'ADRESSE CETTE FORMATION ?

Cette formation s'adresse à tous les praticiens médicaux ou paramédicaux (ou en cours de formation), désireux de compléter leur arsenal thérapeutique : ostéopathes, kinésithérapeutes, réflexologues, naturopathes, infirmières, etc.

## MODALITÉS DE DÉROULEMENT - DURÉE

En présentiel. Elle se déroule en un weekend soit 2 jours (16 heures).

## MÉTHODE D'ÉVALUATION-CERTIFICATION

Evaluation : QCM en fin de formation.

Formation sanctionnée par : - Attestation d'assiduité + - Certificat de « Réflexologie Faciale » CERS-TA.

## EXTRAIT DU PROGRAMME

- Généralités : introduction, historique, notions de base de réflexologie, place de la réflexologie faciale dans les réflexothérapies et la médecine alternative.
- Rappels anatomiques et morphologiques du visage, les repérages topographiques,
- Les mécanismes d'action de la réflexologie faciale, le rôle des nerfs crâniens,
- Les principales zones et points de traitement (nomenclature originale du CERS),
- Le bilan pré-thérapeutique : l'observation et la palpation de la face, les différentes somatotopies situées sur le visage et leurs interprétations,
- Les méthodes de stimulation : techniques manuelles, instrumentales, etc.,
- Les réactions et les précautions d'utilisation de la réflexologie faciale,
- Les meilleures indications de la réflexologie faciale,
- Les protocoles thérapeutiques pour les affections et les dysfonctionnements suivants : algies ostéo-articulaires périphériques, vertébrales et crâniennes,
- protocoles contre les états inflammatoires, les allergies et la baisse de l'immunité,
- troubles digestifs : gastrite, constipation, aérophagie, colite spasmodique, etc.,



- troubles du système génital féminin : dysménorrhées, aménorrhées, etc.,
- troubles du système respiratoire : rhinites, sinusites, bronchites, asthme, etc.,
- troubles du système nerveux : état dépressif

## RENSEIGNEMENTS PRATIQUES

### Animation du séminaire

Elle est assurée par D. BOBIN ostéopathe, président du CERS, créateur de la méthode, Ostéopathe, Heilpraktiker, énergéticien, enseigne les thérapies alternatives depuis plus de 30 ans en France et à l'étranger.

### Lieux de formation

#### PARIS

Hôtel Campanile Paris Sud  
20 Rue Dr Pinel, 94800 Villejuif  
(+33) 01 46 78 10 11

### Horaires des séminaires

Samedi de 09h00 à 13h00 et de 14h00 à 18h30.  
Dimanche de 09h00 à 13h00 et de 14h00 à 16h30.

### Dates de la formation

Samedi 23 et dimanche 24 mars 2024

### Tarif / modalités d'inscriptions

Le prix de chaque module est de 330 €. Ce montant comprend les photocopies des cours, l'utilisation des supports pédagogiques, le matériel technologique indispensable pour les travaux pratiques et l'accès à notre plateforme vidéo pour les révisions.

Pour valider votre inscription, remplir le bulletin de liaison/inscription joint et le retourner à l'adresse indiquée accompagné d'un acompte de 230 €.

Pour les personnes en situation de handicap nécessitant un encadrement ou un accompagnement, merci de contacter directement notre secrétariat.

En cas d'annulation avant le début de la formation, l'acompte de 230 € ne sera pas remboursé. Un avoir vous sera remis valable pour n'importe quelle formation du CERS-TA.



## TAUX DE SATISFACTION GÉNÉRALE DE LA FORMATION

Calcul basé sur les résultats 2020 aux questionnaires d'évaluation de formation



# Laboratoires COPMED

Experts en produits de Santé Naturelle

 Laboratoires français  
depuis 1993



Fabrication sous assurance  
qualité ISO 22000

“

## NOTRE MISSION

Prévenir au-delà de guérir ”



Plus de 20 gammes  
et 200 produits de  
Santé Naturelle



Des piluliers 100%  
recyclables (canne à  
sucre) et des gélules  
végétales (pullulan)



Une expertise reconnue  
dans la formulation de  
produits innovants

“

## NOTRE ENGAGEMENT

Être partenaires  
des praticiens de santé ”



Vous proposer une  
palette d'outils  
sur-mesure



Vous accompagner avec  
une équipe de délégués  
passionnés



Vous faire grandir avec  
nos académies (formations,  
webinaires, e-learning...)

**VOUS SOUHAITEZ ÊTRE RECONTACTÉ ?**  
Remplissez ce formulaire rapide



[www.pro.copmed.fr](http://www.pro.copmed.fr)



05.49.06.74.95



[praticiens@copmed.fr](mailto:praticiens@copmed.fr)

Retrouvez-nous aussi sur les réseaux sociaux



**C.E.R.E.V**

Centre d'Étude et de Recherche sur les Énergies Vibratoires

Cercle d'Étude et de Recherche en Énergies Vibratoires

# Formation basée sur la **MÉTHODE DES SATELLITES** du **Dr CLAUDE MEUNIER**

Le **Dr Claude Meunier** a travaillé de nombreuses années sur la **médecine énergétique quantique**. Il considérait cette médecine informationnelle et vibratoire comme la médecine du corps et de l'âme marquée par **l'empreinte de notre vécu**.

La méthode originale du Dr Claude Meunier est basée sur la **découverte des satellites** qui sont **l'empreinte de la maladie** dans les corps subtils.



## Quelques mots sur le parcours du Dr C. Meunier :

- Ancien interne des Hopitaux de Paris
- Dr en Médecine vétérinaire (Lyon)
- Dr en Pharmacie (Lyon)
- Médecin Généraliste
- Praticien en auriculothérapie (Elève Dr Nogier)

## TECHNIQUE DE RÉÉQUILIBRAGE ASSOCIANT :

**LES THÉRAPIES QUANTIQUES**

+

**R.A.C (prise de pouls de Nogier)**

**Cette synergie originale** permet un bilan et **un rééquilibrage précis** du corps physique et des corps énergétiques.



## *Votre contact :*

**Odile LOUSTAU**

Tél : 06 82 13 09 35

Mail : odile-cerev@orange.fr

# Le CERS et ses partenaires de formation...

Nous remercions chaleureusement nos partenaires pour leur active participation à l'organisation de nos formations et vous trouverez leurs coordonnées ci-dessous avec leurs produits de référence.

ALICAMENTS	Méthode Pianto - PIANO France - 17 Rue Saint-Fiacre - F.75002 PARIS - Tél. 01 42 93 60 27
AROMATOLOGIE	Laboratoire Centiflor - ZA plan des Amarens, 885 ch. des Amarens - F.84340 ENTRECHAUX - Tél. 04 90 36 22 03
ASSURANCE	Cabinet Gerbault - Ch de la Torcerie - F.37150 CHAMBRAY-LÈS-TOURS - Tél. 02 47 63 34 28
BILANS ALLERGIES ALIMENTAIRES	R-Biopharm France - Parc d'Affaires de Crecy - 5a Rue Claude Chappe - F.69370 ST DIDIER AU MONT D'OR Tél. 04 78 48 01 95 - 04 78 64 65 16
BILANS ÉNERGÉTIQUES	Physioquanta - [Physioscan] - ZA Lou Bosc, 1 Chemin de la Garrigue - F.34130 MUDAISON Tél. 04 67 65 75 18 - Fax. 04 67 64 05 98
COMPLÉMENTS ALIMENTAIRES	Laboratoire Anelac (lait d'ânesse) - B.P 90033 - F.76440 FORGES LES EAUX - Tél. 02 78 77 07 04 Laboratoire Copmed - 93 Boulevard Ampère - F.79184 CHAURAY - Tél. 05 49 28 36 69 - Fax : 05 49 28 52 98 Laboratoire Health Prevent - 10 Bis Ch des Eclapons - F.69390 VOURLES - Tél. 04 78 38 04 38 Laboratoire Herbolistique - 1 Rue Thomas Edison - F.85130 CHANTEVERIE - Tél. 02 51 63 06 24 Laboratoire Le Stum [Tricatione, Karoshil, Redugen] - 4 Impasse de Kerhoas - F.56260 LARMOR-PLAGE Tél. 02 97 88 15 88 - Fax. 02 97 88 01 55 Laboratoire LPEV - route de Chouvigny F.03450 EBREUIL - Tél. 04 70 90 61 40 Laboratoire Oronalys - 94 Route du Vin - L-5440 REMERSCHEN - Gd-Duché de Luxembourg - Tél. 03 82 50 07 72 (depuis la France) Laboratoire Physiosens - ZA Lou Bosc, 1 Chemin de la Guarrigue - F.34130 MUDAISON Tél. 04 67 65 75 18 - Fax. 04 67 64 05 98
CRISTALLOTHÉRAPIE	Biocrystal - 33 Place Notre Dame - F.56400 AURAY - Tél. 02 97 52 28 81
DÉSINTOXICATION	La Mésange Bleue - 2A Rue Jules Ferry - F.88300 NEUFCHATEAU - Tél. 03 29 94 19 95
ÉNERGIE POURPRE	Isachashop - Place de la Liberté - F.31290 RENNEVILLE - Tél. 06 11 96 20 68
ENTRAÎNEMENT RESPIRATOIRE	Mal au Dos Solutions - 385 Chemin de l'Ormeu - F.74310 LES HOUCHES - Tél. 06 61 84 20 66
GEMMOTHÉRAPIE	La Royale - PAE Gadderscheier - L.4984 SANEM - Grand-Duché de Luxembourg - Tél. / Fax. : 00 800 29 06 82 76
HEAD BALANCE	Rééducation ATM - 20 Rue de l'Étoile - F.67350 UHRWILLER - Tél./Fax. 03 88 72 50 41
HOMÉOPATHIE	Laboratoire J. Reboh et fils SA - Route de la Glâne 4-CH.1680 Romont Tél. 0041 21 661 26 76
IMMUNITÉ	IFMI - 49 Rue de Ponthieu F.75008 PARIS - Tél. 01 86 95 41 63
LOGICIEL NATUROPATHIE	Naturosoft - 41 Impasse de la Guadeloupe - 83270 Saint-Cyr sur Mer - Tél. 04 94 26 63 97
LUMINOThÉRAPIE	Linequartz Dycom SA : 1 Rue Gustave Courbet F44800 SAINT HERBLAIN - Tél. 07 71 14 56 94
LYME	Réseau Lyme Europe - 01120 DAGNEUX - Tél : 06 65 10 18 04
MATÉRIEL ACUPUNCTURE	Acushop - 42 Rue de la Mouche - F.69540 IRIGNY - Tél. 0800 122 102 - Fax. 04 78 50 89 03
MÉDECINE INTÉGRATIVE	Détox Suisse, Avenue Wendt 56 - CH-1203 GENÈVE - Suisse - Tél. (0041) 22 910 33 23
MICROBIOTE	GniomCheck Physioquanta : 1 Chemin de la Garrigue - F.34130 MUDAISON - Tél. 04 67 65 75 18
MICRO-CIRCULATION	Valemis/Vedamed - 1 Rue du Château - F.67230 BENFELD - 03 69 64 95 63
MICRONUTRITION ORTHOMOLÉCULAIRE	Energetica Natura - 112 Avenue du Général de Gaulle F.92000 NEUILLY/SEINE - Tél. 01 40 26 09 08
MIL-THÉRAPIE	Physioquanta-Milta - 42 Av. du Jura - F.01210 FERNEY-VOLTAIRE - Tél. 04 50 40 48 20 - Fax. 04 50 40 96 92
MYCOTHÉRAPIE	Ifas De Terra France - SOFRADOM Bureau 1 - 55 Av. Marceau - F.75016 PARIS - Tél. 01 84 60 56 61
OXYGÉNOTHÉRAPIE	Holiste [Bol d'air Jacquier] - Le Port F.71110 ARTAIX - Tél. 03 85 25 29 27
OLIGOTHÉRAPIE	Laboratoire Catalyons - 154 Rue de Charenton - F.75012 PARIS - Tél. 01 53 28 10 77 - Fax : 01 43 40 15 54
PHYTOTHÉRAPIE	Laboratoire C. Fenioux-France - 9 Avenue Pierre de Coubertin - F.36000 CHATEAUROUX Tél. 02 54 27 16 94 - Fax. 02 54 34 62 03 Thibaut et Diffusion - CP 104 - CH.1163 ETOY - Tél. (0041) 22 776 28 30 - Fax. (0041) 22 776 28 29
PROTECTIONS ÉLECTROMAGNÉTIQUES	CEM-Vivant - 8 Rue de l'Étançon - F.70250 RONCHAMP - Tél. 03 84 20 70 12 - Fax. 03 68 38 44 72
PRODUITS MARINS	Laboratoire Biothalassol - 1 Rue de la Plaine - Z.A de la Hogue - F.14970 BÉNOUVILLE - Tél. 02 31 35 05 25
PRODUITS RUCHE	La Royale - PAE Gadderscheier - L.4984 SANEM - Grand-Duché de Luxembourg - Tél. Fax. : 00 800 29 06 82 76
RÉÉQUILIBRAGE VIBRATOIRE	C.E.R.E.V Odile Loustau - 2 Avenue Maréchal Foch - F.65000 LOURDES - Tél : 06 82 13 09 35
SILICE	Byogénie - 4 Rue Rouget de l'Isle - F.92150 SURESNES - Tél. 06 09 03 54 67
SYMPATHICOTHÉRAPIE	Acushop - 42 Rue de la Mouche - F.69540 IRIGNY - Tél. 0800 122 102 - 0806 07 90 29 - Fax. 04 78 50 89 03
TABLES OSTEOPATHIQUES	Franco et Fils - ZI - RN7 - F.58320 POUQUES-LES-EAUX - Tél. 03 86 68 83 22 - Fax. 03 86 68 55 95
THÉRAPIE DE BACH	Laboratoire Dioter - 250 Route de Tiragon - F.06370 MOUANS SARTOUX Tél. 04 92 92 28 70 - Fax. 04 26 23 68 07

Vous retrouverez les informations que vous cherchez sur ces différents matériels, produits ou services à l'intérieur de notre catalogue et vous pouvez contacter ces partenaires de notre part (pour faciliter vos démarches utilisez les coupons-réponses disponibles dans notre documentation).