

# // RESULTH NEWS //

**ATS**  
ESPECIALISTA EM PME

Número 01

Versões 28.12/29.01 - Fevereiro de 2025

Comunicamos nesse Boletim Informativo



#### UNIVERSIDADE ATS

Conteúdos chave que podem ser consultados na Universidade, bem como atualizações de informativos de versão e vídeo aulas.



#### NOVIDADES DA VERSÃO

Você ficará por dentro de todas as novidades importantes que o time de desenvolvimento da ATS colocou nesta versão.



#### ROADMAP DO PRODUTO

Deixamos você a par do que está sendo planejado para as próximas versões do Resulth.

## // UNIVERSIDADEATS

Sabia que na Universidade ATS tem tudo sobre o Resulth?

Acesse aqui para acompanhar o informativo de versão completo, incluindo os chamados corretivos.

Não sabe acessar a Universidade?



[Aprenda como acessar aqui](#)

Onde acesso à Universidade?



[Acesse a Universidade aqui](#)

# Novidades das Versões//

<b>ÚTEIS</b> _____	3
Nova Versão do Sistema ResultH _____	3
Configurar Banco de Dados (Novo ResultH Business) _____	3
<b>GESTÃO:</b> _____	4
Novidade: Alerta de Aproveitamento de Crédito no Módulo de Pré-venda _____	4
Melhorias no ResultH Backup Now _____	5
Nova Emissão de Boletos do Banco do Brasil Híbrido e via API _____	6
<b>IMPOSTO e FISCO</b> _____	7
Evolução para Atender à Lei 7.014/96 - Artigos 5 e 8, Parágrafo 1 _____	7
<b>MOBILE:</b> _____	8
Novo campo de Preço Unitário no Força de Vendas Mobile _____	8
Força de Vendas agora permite trabalhar com transportadoras _____	8
<b>RESULTH WEB:</b> _____	9
Integração do Pix SiTef no ResultH Web _____	9
Novidade no ResultH Web: Função para Clonar DRE entre Filiais _____	10

# ÚTEIS

## Nova Versão do Sistema Resulth

A partir de agora, recomendamos o Windows 10 atualizado ou versões superiores para o funcionamento do Resulth, alinhando-se às evoluções tecnológicas mais recentes e garantindo a compatibilidade e estabilidade do Resulth. Embora o sistema possa continuar funcionando em versões anteriores, não garantimos seu pleno funcionamento, pois futuras atualizações do Resulth ou do próprio sistema operacional podem comprometer a execução.

Esse aviso vem sendo previamente comunicado aos nossos clientes desde maio de 2020.

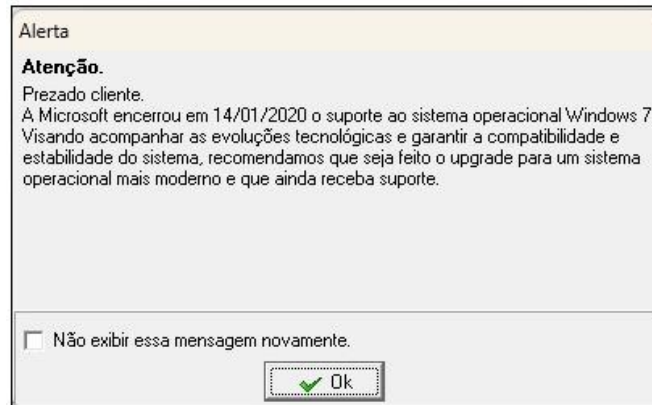

É importante destacar que o Windows 10 atual não oferece suporte a versão de 32 bits, apenas a de 64 bits. Por isso, é fundamental verificar se o ambiente onde o sistema está instalado atende a esses requisitos.

Além disso, o suporte da Microsoft para o Windows 10 será encerrado em outubro de 2025. Caso seja necessária a troca do sistema operacional, recomendamos a migração para o Windows 11.

## Configurar Banco de Dados (Novo Resulth Business)

Foi implementado no Resulth Business a opção de configurar o banco de dados ao logar no sistema. Essa funcionalidade veio substituir o uso do aplicativo BDE (somente para o módulo Resulth Business) que se tornou obsoleto a partir de agora.



Ao clicar para abrir o módulo Resulth Business, caso não exista na pasta do executável os arquivos do tipo “Caminho.dir” ou “Caminho.ini”, será solicitado ao usuário o caminho, usuário e senha do banco de dados.

Após informar os dados, o sistema irá salvar o caminho, usuário e senha do banco de dados no registro do Windows.

Caso seja necessário alterar o algumas das informações de acesso ao banco de dados, o usuário (somente **ADMIN** ou **MESTRE**) poderá acessar o menu **Utilitários > Configurar Banco de Dados**.

**Obs:** Essa rotina “Configurar Banco de Dados” não estará visível para quem utiliza “Caminho.dir” ou “Caminho.ini”

## GESTÃO:

### Novidade: Alerta de Aproveitamento de Crédito no Módulo de Pré-venda

O módulo de Pré-venda acaba de receber uma atualização que promete simplificar e agilizar o uso de créditos de clientes durante o processo de faturamento. Agora, é possível configurar o sistema para que ele pergunte automaticamente sobre a utilização de créditos sempre que necessário, tornando a experiência mais prática e eficiente.

#### Como funciona?

Após a habilitação, sempre que você clicar em **Faturar** e não houver uma forma de pagamento previamente inserida, o sistema verificará automaticamente se o cliente possui crédito disponível. Caso haja, será exibida uma pergunta solicitando sua confirmação para o uso do crédito.

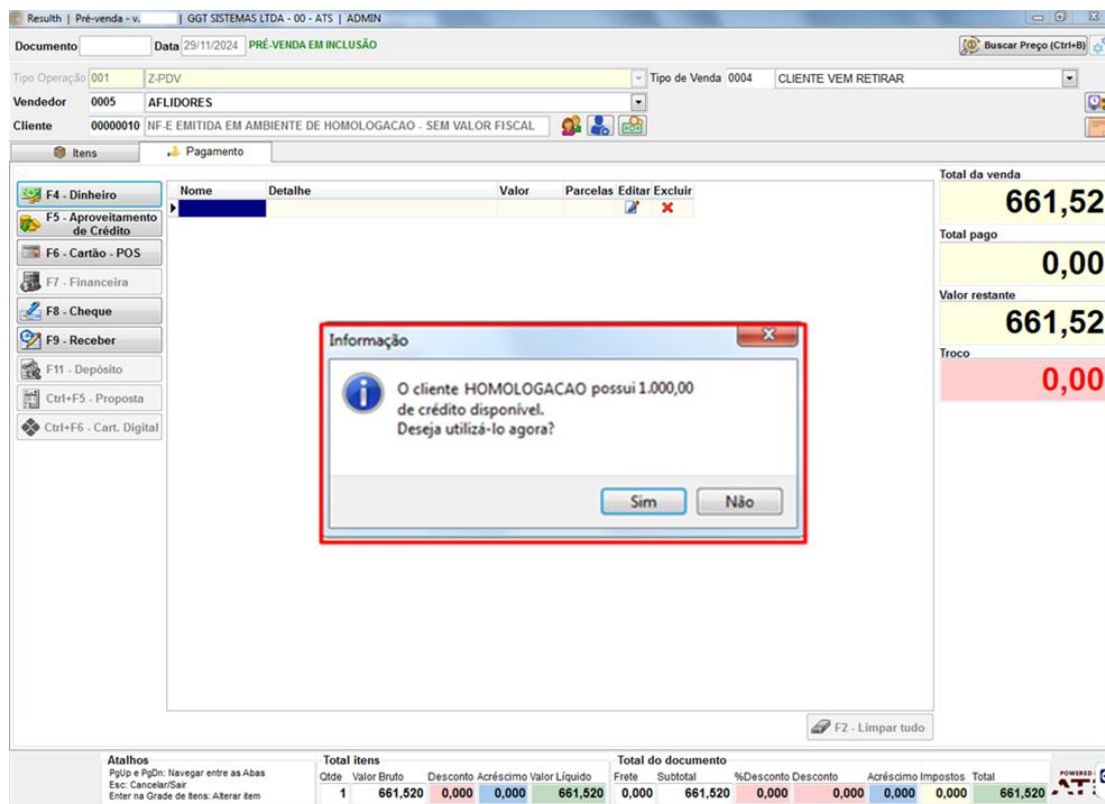

#### Benefícios:

- **Praticidade:** Identificação automática de créditos.
- **Agilidade:** Processos mais rápidos e fluidos.
- **Controle:** Mais transparência e facilidade no acompanhamento dos créditos.

A nova funcionalidade já está disponível e pode ser configurada em seu sistema. Aproveite mais esse recurso para melhorar a experiência dos seus clientes e otimizar o processo de faturamento!

➤ Para mais detalhes, acesse o [informativo completo](#).

 Voltar ao início

## Melhorias no Result Backup Now

Com foco em automação e segurança, o **Result Backup Now** recebeu diversas atualizações em sua nova versão, otimizando a experiência do usuário e a confiabilidade do sistema. Destaques incluem:

- **Backup Agendado Sem Sistema Ativo:** Introdução do serviço Result Backup Now, que permite realizar backups agendados mesmo com o sistema fechado.

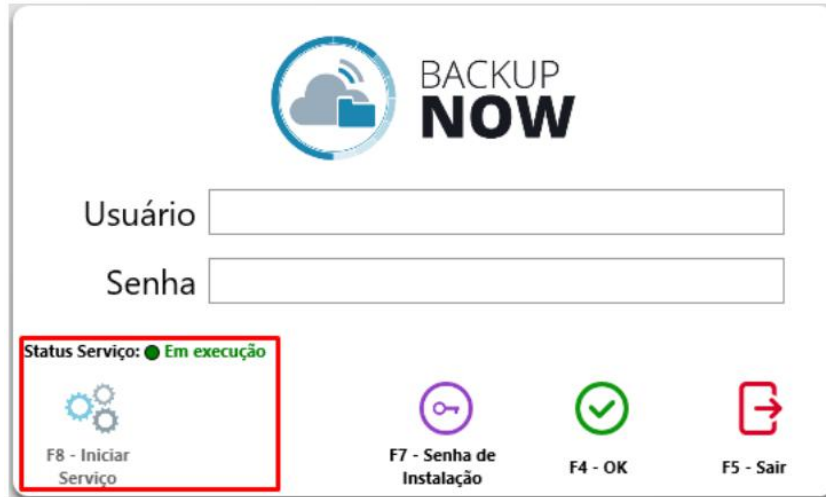

- **Status Visível e Controle Simplificado:** Alterações visuais no status dos backups, com cores diferenciadas para facilitar o acompanhamento e novos botões para gerenciar o serviço diretamente.
  - Com Falha: Vermelha
  - Sem execução: Amarela
  - Aguardando execução: Azul clara
  - Em execução: Azul escura
  - Aguardando transferência: Lilás
  - Em transferência: Roxa
  - Concluído: Verde



- **Gestão de Feriados:** Parâmetros para o cadastro automático de feriados nacionais, com a opção de permitir ou restringir a realização de backups durante essas datas.
- **Fila de Execução de Backups:** Implementação de um sistema de fila, permitindo o agendamento de múltiplos backups para execução sequencial.
- **Melhorias no Processo de Instalação:** Ajustes para detectar e remover versões anteriores antes de instalar a nova, evitando conflitos e otimizando o setup.

Outras mudanças incluem validações de agendamento, alertas mais informativos, e ajustes visuais que tornam o sistema mais intuitivo e funcional.

✦ Para mais detalhes, confira o [informativo completo](#).

 Voltar ao início

## Nova Emissão de Boletos do Banco do Brasil Híbrido e via API

Agora, o **Resulth** permite a emissão de boletos do Banco do Brasil em dois formatos: **Híbrido** e **via API**, possibilitando o registro direto no banco, sem necessidade de envio de arquivo remessa.

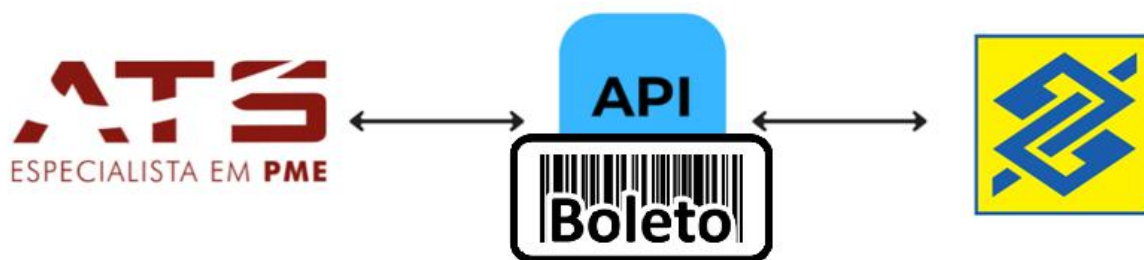

### Destaques da Implementação:

- **Integração Online:** Comunicação direta com o Banco do Brasil, utilizando credenciais fornecidas no portal do banco (*Client Secret, Client ID e Application KEY*).
- **Rotinas de Emissão:** Disponível em várias rotinas, como Contas a Receber, Emissão de NF-e, NF de Vários Pedidos, NF-e em Lote, Agrupamento de Documentos e mais.
- **Liquidação de Boletos:** Possibilidade de processar a liquidação diretamente pela rotina de retorno bancário.

**Importante:** Para alterar o tipo de integração bancária, não deve haver boletos em aberto vinculados ao banco cadastrado. Caso contrário, o sistema exibirá uma mensagem de aviso, impedindo a integração.

### Resumo das diferenças:

Característica	Boleto via Arquivos	Boleto Híbrido/API
Método de envio	Arquivo de texto (CNAB)	Integração direta via API
Velocidade	Processamento lento (depende do banco)	Processamento em tempo real
Automatização	Parcial (envio manual do arquivo)	Totalmente automatizado
Complexidade	Mais simples, mas propenso a erros	Requer integração técnica
Eficiência	Menos eficiente	Mais eficiente

Esta atualização amplia as possibilidades de gestão financeira, garantindo maior praticidade e agilidade na emissão e no controle de boletos.

🔗 Para mais detalhes, consulte o [informativo completo](#).

🏠 Voltar ao início

# IMPOSTO e FISCO

## Evolução para Atender à Lei 7.014/96 - Artigos 5 e 8, Parágrafo 1

Implementamos uma atualização no sistema Resulth para garantir conformidade com a Lei 7.014/96, beneficiando empresas optantes pelo Simples Nacional. Essa evolução introduz um novo parâmetro no Painel de Regras, permitindo a priorização de perfis de imposto específicos para esse regime tributário.

### Principais Mudanças:

- **Novo Parâmetro no Painel de Regras:** Introdução do parâmetro "NF-e - Priorizar perfil de imposto para Optantes pelo Simples (NF-e)".
- **Escopo:** Configuração controlada por filial.

Regra	Ativa
▶ NF-e/NFC-e - GERAR A TAG EAN DA NF-e/NFC-e (Resulth NFCe) COM O TERMO SEM GTIN	✓
NF-e DE COMPLEMENTO - GERAR A TAG EAN DA NF-e COM O TERMO SEM GTIN	✓
NF-e - GERAR O GRUPO DE TAGS DO ICMS EFETIVO	✓
NF-e - GERAR O GRUPO DE TAGS DO ICMS ST RETIDO ANTERIORMENTE	✓
NFC-e - GERAR O GRUPO DE TAGS DO ICMS ST RETIDO ANTERIORMENTE	✓
NFC-e - GERAR TAG OBSCONT DA NFC-e (Resulth Checkout) para o PIX	✗
GERAR REGISTRO 1601 SPED FISCAL	✓
NF-e DE COMPLEMENTO - GERAR A TAG CBENEF DA NF-e COM O TERMO SEM CBENEF	✗
NFC-e - GERAR O GRUPO DE TAGS CARD PARA O PIX	✗
NF-e - GERAR O GRUPO DE TAGS CARD PARA O PIX	✗
NF-e - PRIORIZAR PERFIL DE IMPOSTO PARA OPTANTES PELO SIMPLES NACIONAL	✗

### Impactos nas Rotinas do Sistema:

- Aprimoramentos significativos nas seguintes operações do Resulth:
  - Digitação/Emissão de NF;
  - Nota fiscal de vários pedidos;
  - Nota fiscal em lote;
  - Controle de entregas.

**Objetivo:** Melhorar a gestão tributária e otimizar o processo de conformidade para nossos clientes do Simples Nacional de acordo a legislação do seu estado.

✦ Para mais detalhes, consulte o [informativo completo](#)

 Voltar ao início

## MOBILE:

### Novo campo de Preço Unitário no Força de Vendas Mobile

Agora, o aplicativo Força de Vendas conta com um campo de preço unitário do produto, que considera o desconto e acréscimo. Essa melhoria aprimora a experiência do usuário, proporcionando maior clareza ao vendedor sobre o impacto dos ajustes no preço, independentemente da quantidade de itens.

7:55

Realizar Pedido

Quantidade

-1 10 +1

**Preço UN**

R\$ 7,00

R\$ 10,00

Estoque atual: 98

Desconto em % Acréscimo em %

### Força de Vendas agora permite trabalhar com transportadoras

O aplicativo Força de Vendas foi atualizado para incluir a opção de selecionar transportadoras. Se o cliente já tiver uma transportadora cadastrada, ela será pré-selecionada automaticamente. Caso contrário, o vendedor poderá escolher a transportadora desejada no momento da venda.

Realizar Pedido

Dados Básicos Produtos

Tipo: Pedido

Cliente - Teste

Tipo de venda

Prazo de pagamento

**Transportadora**

[Voltar ao início](#)

## RESULTH WEB:

### Integração do Pix SiTef no Resulth Web

O Resulth Web agora conta com o **Pix SiTef** integrado ao **CheckOut**, trazendo mais agilidade e segurança para os pagamentos digitais. Com essa novidade, é possível configurar e utilizar o Pix diretamente no checkout, garantindo um fluxo financeiro mais eficiente.

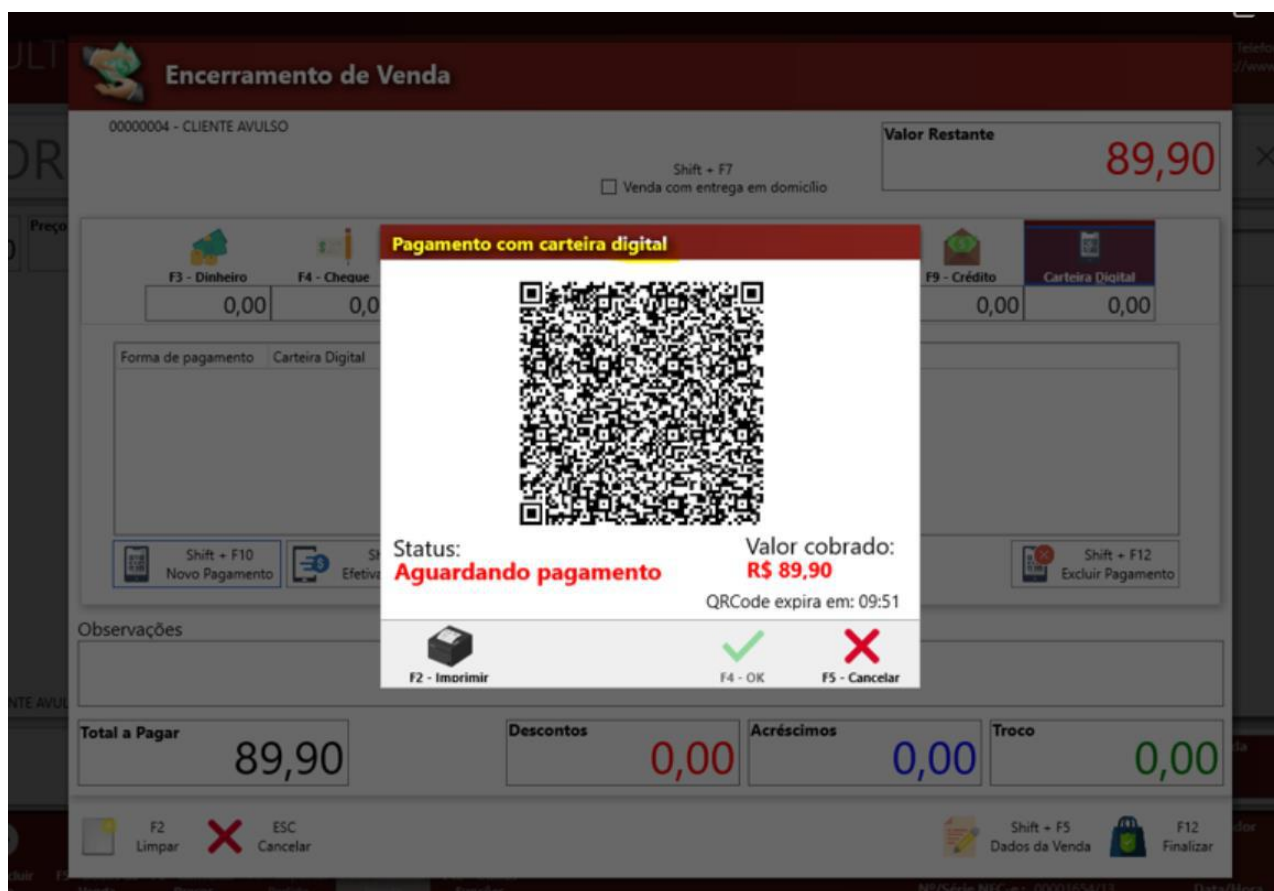

#### Como funciona?

1. **Cadastro da Administradora de Cartão** - Registre a SITEF (FISERV) no sistema.
2. **Configuração das Contas Caixas** - Defina as contas para recebimentos e despesas relacionadas ao Pix.
3. **Cadastro do Plano Financeiro** - Vincule a administradora ao tipo Carteira Digital.
4. **Sincronização** - Execute a sincronização para ativar as configurações.
5. **Uso no Checkout** - Selecione Pix como forma de pagamento e gere o QR Code automaticamente.
6. **Fechamento e Relatórios** - Os valores serão registrados corretamente e destacados nos relatórios financeiros.

Com essa integração, sua empresa ganha praticidade e controle sobre pagamentos digitais via PIX.

✦ Para mais detalhes, confira o [informativo completo](#).

 [Voltar ao início](#)

## Novidade no Resulth Web: Função para Clonar DRE entre Filiais

Aprimoramos o sistema para facilitar sua rotina!

Agora, o módulo DRE do Resulth Web conta com uma nova funcionalidade: o botão de **Clonar DRE**. Com essa novidade, ficou muito mais simples e rápido replicar configurações já montadas em uma filial para outras, eliminando a necessidade de repetir o trabalho manualmente em cada unidade.

Clonar Para Outras Filiais

Salvar

Cancelar

### Como funciona?

- **Escolha a filial de origem:** Garanta que a DRE esteja configurada em uma das filiais, pois ela servirá como **padrão** para replicação.
- **Selecione as filiais de destino:** Use a nova opção, clicando em **Clonar para Outras Filiais**, na próxima tela, selecione as filiais nas quais deseja clonar a DRE já configurada e clique em **Clonar para as filiais selecionadas**.

Clonar DRE Para Outras Filiais ✕

Selecione as filiais para as quais a configuração será copiada:

SELECIONAR	CÓD.	FILIAL	ÚLTIMA CONFIGURAÇÃO	CONFIGURAÇÃO
<input type="checkbox"/>	001	MAI	30/12/2024 15:34	
<input type="checkbox"/>	002	ATT	08/05/2024 15:47	
<input type="checkbox"/>	003	ECF	29/06/2017 14:05	
<input type="checkbox"/>	005	FILL		
<input type="checkbox"/>	01	FILL		
<input type="checkbox"/>	013	OTI		
<input type="checkbox"/>	03	FILL		

[Clonar para as filiais selecionadas](#)

### Benefícios para sua empresa:

- **Agilidade no processo:** Reduza significativamente o tempo gasto na configuração do DRE.
- **Padronização:** Garanta que todas as filiais estejam alinhadas com a mesma estrutura.
- **Personalização:** A estrutura de DRE por filial permite personalizar conforme o regime tributário. Você pode clonar as configurações de Lucro Real e de Simples Nacional separadamente, mantendo diferentes padrões conforme a necessidade da sua empresa.

A funcionalidade se encontra disponível no menu **Financeiro > DRE > Configurar**

**💡 Dica:** Antes de replicar, verifique se a configuração da filial de origem está completa e de acordo com as necessidades das demais unidades.

[Voltar ao início](#)

# //ROADMAP DAS PRÓXIMAS VERSÕES

## Próximas Novidades no Seu Result!h!

1. **Valor de ICMS ST por Pauta** : Agora será possível incluir o valor de Pauta fiscal no sistema, garantindo conformidade tributária e compatibilidade com o Perfil de Imposto, com base no valor arbitrado pelo governo.
2. **Cálculo de Substituição Tributária na Saída**: Implementação do cálculo de ICMS-ST para operações internas na Bahia, atendendo à legislação estadual (Decreto 13780, art. 258, inciso 17), para emissores de qualquer regime tributário.
3. **Controle de Licença de Usuário pelo Vendedor**: Permita que os vendedores utilizem múltiplos aparelhos no módulo Força de Vendas, com controle de licenças configurável pelo gestor e separação das vendas por dispositivo para melhor gestão de comissões.
4. **Ocultar Valor Disponível em Caixa durante Lançamento de Sangria/Suprimento** : O sistema agora permite ocultar o valor disponível em caixa durante os lançamentos de sangria ou suprimento, garantindo mais controle e segurança, com a opção de ativar a funcionalidade via parâmetro.
5. **Configuração de Alíquotas Diferentes de IRRF para Produtos e Serviços**: A funcionalidade possibilita a configuração de alíquotas distintas de IRRF para produtos e serviços, simplificando a apuração de impostos e garantindo conformidade fiscal.
6. **Liberação de Confiança no Login do Result Delphi**: Agora será possível liberar o acesso ao sistema Result Delphi em caso de pendências, com notificação automática ao setor financeiro, facilitando o desbloqueio e reduzindo custos operacionais.

Continua . . .

# //ROADMAP DAS PRÓXIMAS VERSÕES

## Próximas Novidades no Seu ResultH!

- 7. Evolução na Impressão do FP3 do Pré-Venda:** O FP3 do Pré-Venda será aprimorado para incluir o valor final do produto com desconto rateado, assegurando precisão na tabulação do arquivo FR3.
- 8. Nova Homologação do TEF PAYGO:** A atualização garante compatibilidade com a nova instalação e a continuidade das atualizações automáticas, prevenindo interrupções no sistema.
- 9. Arquivo FR3 Personalizado - Carta Frete:** Será possível personalizar o arquivo FR3 para incluir a carta frete, melhorando a apresentação dos dados da transportadora e facilitando a configuração.
- 10. PIX Offline para ResultH Web:** Para empresas com menor fluxo de vendas, oferecemos a opção de PIX Offline. Utilize um QR Code estático e mantenha total controle sobre seu caixa e tesouraria, garantindo simplicidade e eficiência nas suas transações.
- 11. Integração Smart TEF no Checkout integrado ao ResultH Web:** Implementação do Smart TEF diretamente no checkout, permitindo maior agilidade e segurança nas transações.
- 12. Descrição Avulsa do Item na Emissão da NF-e no ResultH Web:** Agora você poderá utilizar a descrição avulsa na emissão da NF-e, permitindo alterações pontuais para vendas a licitações e órgãos públicos, sem modificar o cadastro do produto.