

# CATALOGO DE MATERIALES

---



**Tecnident**



# Tecnident

## PARA TODO EL MUNDO

Ortodoncia de calidad a un precio conveniente

### **Investigación Constante para Nuevos Productos**

Nuestra dedicación a la investigación nos permite desarrollar continuamente nuevos productos.

Estamos a la vanguardia de la innovación en ortodoncia, ofreciendo a tus clientes lo último en tecnología y eficacia..

**Tecnident**

[Tecnidentglobal.com](http://Tecnidentglobal.com)

# Presencia en Latinoamérica

Bases sólidas en América Latina" En Tecnident, nuestra visión de expansión abarca toda América. Con bases operativas y comerciales en Brasil, México y Argentina, estamos comprometidos con ofrecer productos de ortodoncia de la más alta calidad. Desde nuestras instalaciones en Brasil, exportamos a más de 10 países, cubriendo toda América Latina y extendiendo nuestras soluciones ortodónticas a Estados Unidos. Nuestro compromiso es brindar productos innovadores, confiables y accesibles para profesionales de la salud dental en todo el continente.

## Tecnident Global

Tecnidentglobal.com

### Tecnident Mexico

Tecnident.mx

Razon social mexico  
Direccion completa 1234,  
mexico.  
Tel: +43434342232  
Email: info@tecnident.mx

### Tecnident Brasil

Tecnident.com.br

Razon social mexico  
Direccion completa 1234,  
mexico.  
Tel: +43434342232  
Email: info@tecnident.mx

### Tecnident Argentina

Tecnident.ar

Razon social mexico  
Direccion completa 1234,  
mexico.  
Tel: +43434342232  
Email: info@tecnident.mx

## Otros paises

Chile | Estados unidos | Colombia | Peru



# DESCUBRE NUESTROS PRODUCTOS

## BRACKETS

Pag 10 al 10

La base del éxito en ortodoncia comienza con brackets de alta calidad, diseñados para cada necesidad clínica. Descubra nuestra amplia gama de opciones, desde brackets metálicos tradicionales hasta modelos estéticos avanzados.



## ALAMBRES Y RESORTES

Pag 10 al 10

Fabricados con materiales de la más alta calidad, nuestros alambres y resortes son esenciales para obtener movimientos dentales controlados. Encuentre opciones para cada técnica y etapa del tratamiento.



## BANDAS

Pag 10 al 10

Las bandas ortodónticas de Tecnident combinan durabilidad y ajuste perfecto para un tratamiento eficiente. Diseñadas para brindar estabilidad y soporte, son ideales para cualquier sistema de brackets.



Explora nuestra línea completa de productos diseñados para brindar precisión, calidad y eficiencia en cada tratamiento ortodóntico. Desde brackets hasta elásticos, ofrecemos soluciones para todas las necesidades clínicas.



## TUBOS Y BOTONES

Pag 10 al 10

Complementos clave en los tratamientos ortodónticos, nuestros tubos y botones están diseñados para ofrecer máxima resistencia y precisión. Explore soluciones confiables que garantizan estabilidad y comodidad para el paciente.

## ARCOS

Pag 10 al 10



Los arcos Tecnident proporcionan la fuerza y flexibilidad necesarias para un alineamiento dental preciso. Nuestra línea incluye opciones adaptadas a diversas prescripciones y técnicas ortodónticas.

## AUXILIARES Y ELASTICOS

Pag 10 al 10



Versátiles y eficaces, nuestros elásticos y auxiliares son esenciales para personalizar y optimizar cada tratamiento. Con diversas opciones de fuerza y tamaño, ofrecemos soluciones adaptadas a cada paciente.

# Bracket ED Estándar-Metálico



Diseñado para ofrecer una combinación óptima de resistencia y durabilidad, el Bracket ED Estándar-Metálico es una solución confiable para tratamientos de ortodoncia que requieren un rendimiento consistente.

Fabricado con materiales de alta calidad, su estructura permite una sujeción firme y segura, garantizando la efectividad del tratamiento en cada etapa.

Ideal para ortodoncistas que buscan una opción eficiente y asequible, este bracket mantiene su funcionalidad y aspecto profesional incluso en condiciones de uso prolongado.

SLOT 0,22

200-002 200-002 200-002 200-001 200-001

5RU 4RU 3RU 2RU 1RU



200-001 200-001 200-002 200-002 200-002

1LU 2LU 3LU 4LU 5LU



200-002 200-002 200-002 200-004 200-004

5RL 4RL 3RL 2RL 1RL



200-004 200-004 200-002 200-002 200-002

1LL 2LL 3LL 4LL 5LL



## PRESENTACIONES

## Série 201

Caninos y premolares con gancho en 3,4 y 5	Caso 5x5	Caso 5x5	Caso 5x5	Caso 5x5
	SIN HOOK	CON HOOK Hook 3	CON HOOK Hook 4 y 5	CON HOOK Hook 3,4 y 5
1 CASO	201-000	201-010	201-020	201-030
5 CASOS	201-005	201-015		201-035
10 CASOS	201-007			201-027
20 CASOS	201-220			
50 CASOS	201-050	201-060		201-070

Slot .022

DISPONIBLE SLOT .022



## PRESCRIPCIÓN

Aplicacion	Torque	Angulo	in/out	length	Aplicacion
5RU	0°	0°	0,7°	3°	5   <sub>15</sub>
4RU	0°	0°	0,7°	3°	4   <sub>14</sub>
3RU	0°	0°	0,7°	3°	3   <sub>13</sub>
2RU	0°	0°	0,7°	3°	2   <sub>12</sub>
1RU	0°	0°	0,7°	3°	1   <sub>11</sub>

Aplicacion	Torque	Angulo	in/out	length	Aplicacion
5RL	0°	0°	0,7°	3°	5   <sub>45</sub>
4RL	0°	0°	0,7°	3°	4   <sub>44</sub>
3RL	0°	0°	0,7°	3°	3   <sub>43</sub>
2RL	0°	0°	0,7°	2,7°	2   <sub>42</sub>
1RL	0°	0°	0,7°	2,7°	1   <sub>41</sub>

Aplicacion	Torque	Angulo	in/out	length	Aplicacion
1LU	0°	0°	0,7°	3°	1   <sub>21</sub>
2LU	0°	0°	0,7°	3°	2   <sub>22</sub>
3LU	0°	0°	0,7°	3°	3   <sub>23</sub>
4LU	0°	0°	0,7°	3°	4   <sub>24</sub>
5LU	0°	0°	0,7°	3°	5   <sub>25</sub>

Aplicacion	Torque	Angulo	in/out	length	Aplicacion
1LL	0°	0°	0,7°	2,7°	1   <sub>31</sub>
2LL	0°	0°	0,7°	2,7°	2   <sub>32</sub>
3LL	0°	0°	0,7°	3°	3   <sub>33</sub>
4LL	0°	0°	0,7°	3°	4   <sub>34</sub>
5LL	0°	0°	0,7°	3°	5   <sub>35</sub>



# Bracket Prescripción Roth Standard-Metálico

BRACKETS  
Convencionales

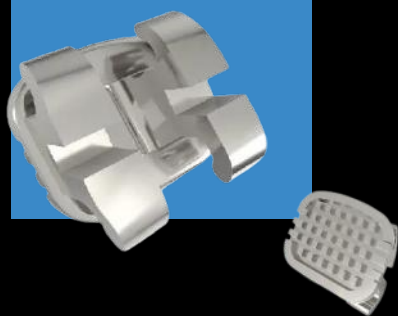

El Bracket Prescripción Roth Standard-Metálico es una elección estratégica para ortodoncistas que buscan precisión en los movimientos dentales. Su diseño sigue los estándares de la prescripción Roth, permitiendo una alineación gradual y eficiente de los dientes en función de los objetivos clínicos de cada paciente. Fabricado en metal de alta resistencia, garantiza estabilidad y desempeño confiable durante todo el tratamiento. Este bracket no solo optimiza el control sobre los movimientos dentales, sino que también proporciona una solución duradera y profesional para tratamientos de ortodoncia complejos.

SLOT 0.22

211-005 211-004 211-003 211-002 211-001  
5RU 4RU 3RU 2RU 1RU

211-006 211-007 211-007 211-008 211-009  
1LU 2LU 3LU 4LU 5LU

211-017 211-016 211-015 211-011 211-011  
5RL 4RL 3RL 2RL 1RL

211-011 211-011 211-012 211-013 211-014  
1LL 2LL 3LL 4LL 5LL



## PRESENTACIONES

## Série 211

Caninos y premolares con gancho en 3,4 y 5

Caso 5x5

CON HOOK  
Hook 3,4 y 5

1 CASO	211-000
5 CASOS	211-005
10 CASOS	211-015
20 CASOS	211-020
50 CASOS	211-050

Slot .022



DISPONIBLE SLOT .022

## PRESCRIPCIÓN

Aplicacion	Torque	Angulo	in/out	length	Aplicacion
5RU	-7°	0°	0.5	3.2	5   <sub>15</sub>
4RU	-7°	0°	0.5	3.2	4   <sub>14</sub>
3RU	-2°	+9°	0.5	3.2	3   <sub>13</sub>
2RU	+8°	+9°	1.1	2.8	2   <sub>12</sub>
1RU	+12°	+5°	0.5	3.7	1   <sub>11</sub>

Aplicacion	Torque	Angulo	in/out	length	Aplicacion
1LU	-7°	0°	0,5	3,2	1   <sub>21</sub>
2LU	-7°	0°	0,5	3,2	2   <sub>22</sub>
3LU	-2°	+9°	0,5	3,2	3   <sub>23</sub>
4LU	+8°	+9°	1,1	2,8	4   <sub>24</sub>
5LU	+12°	+5°	0,5	3,7	5   <sub>25</sub>

Aplicacion	Torque	Angulo	in/out	length	Aplicacion
5RL	-22°	0°	0.5	3.2	5   <sub>45</sub>
4RL	-17°	0°	0.5	3.2	4   <sub>44</sub>
3RL	-11°	+7°	0.5	3.2	3   <sub>43</sub>
2RL	0°	0°	1.1	2.8	2   <sub>42</sub>
1RL	0°	0°	1.1	2.8	1   <sub>41</sub>

Aplicacion	Torque	Angulo	in/out	length	Aplicacion
1LL	-22°	0°	0.5	3.2	1   <sub>31</sub>
2LL	-17°	0°	0.5	3.2	2   <sub>32</sub>
3LL	-11°	+7°	0.5	3.2	3   <sub>33</sub>
4LL	0°	0°	1.1	2.8	4   <sub>34</sub>
5LL	0°	0°	1.1	2.8	5   <sub>35</sub>



# Bráquete Prescripción Roth Light MC e Light - Metálico



Tratamiento metálico de prescripción Roth .022 con gancho en canino y premolares, fabricado con acero inoxidable de alta calidad; Malla con excelente adherencia, proporciona resistencia y seguridad durante todo el tratamiento.

SLOT 0.22

212-005 212-004 212-003 212-002 212-001  
5RU 4RU 3RU 2RU 1RU

212-006 212-007 212-007 212-008 212-009  
1LU 2LU 3LU 4LU 5LU

212-017 212-016 212-015 212-011 212-011  
5RL 4RL 3RL 2RL 1RL

212-011 212-011 212-012 212-013 212-014  
1LL 2LL 3LL 4LL 5LL



## PRESENTACIONES

## Série 212

Caso 5x5 - c/g. 3,4, y 5

Con HOOK

Sin HOOK

1 CASO	266-500	266-500
10 CASOS	266-510	266-510
10 CASOS SUPERIOR	266-515	266-515
10 PZAS.	265-001 al 017	265-001 al 017

Slot .022



DISPONIBLE SLOT .022

## PRESCRIPCIÓN

Aplicacion	Torque	Angulo	in/out	length	Aplicacion
5RU	-7°	0°	0.5	3.2	5   <sub>15</sub>
4RU	-7°	0°	0.5	3.2	4   <sub>14</sub>
3RU	-2°	+9°	0.5	3.2	3   <sub>13</sub>
2RU	+8°	+9°	1.1	2.8	2   <sub>12</sub>
1RU	+12°	+5°	0.5	3.7	1   <sub>11</sub>

Aplicacion	Torque	Angulo	in/out	length	Aplicacion
1LU	-7°	0°	0,5	3,2	1   <sub>21</sub>
2LU	-7°	0°	0,5	3,2	2   <sub>22</sub>
3LU	-2°	+9°	0,5	3,2	3   <sub>23</sub>
4LU	+8°	+9°	1,1	2,8	4   <sub>24</sub>
5LU	+12°	+5°	0,5	3,7	5   <sub>25</sub>

Aplicacion	Torque	Angulo	in/out	length	Aplicacion
5RL	-22°	0°	0.5	3.2	5   <sub>45</sub>
4RL	-17°	0°	0.5	3.2	4   <sub>44</sub>
3RL	-11°	+7°	0.5	3.2	3   <sub>43</sub>
2RL	0°	0°	1.1	2.8	2   <sub>42</sub>
1RL	0°	0°	1.1	2.8	1   <sub>41</sub>

Aplicacion	Torque	Angulo	in/out	length	Aplicacion
1LL	-22°	0°	0.5	3.2	1   <sub>31</sub>
2LL	-17°	0°	0.5	3.2	2   <sub>32</sub>
3LL	-11°	+7°	0.5	3.2	3   <sub>33</sub>
4LL	0°	0°	1.1	2.8	4   <sub>34</sub>
5LL	0°	0°	1.1	2.8	5   <sub>35</sub>



# Bracket prescripción Roth mini metalico

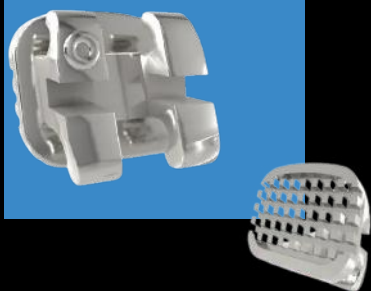

El Bracket Prescripción Roth Mini Metálico combina precisión y discreción en un diseño compacto ideal para pacientes que buscan un tratamiento eficaz sin comprometer la estética. Adaptado a las especificaciones de la prescripción Roth, este bracket permite movimientos dentales controlados y eficientes, ayudando a los ortodoncistas a lograr resultados precisos en menos tiempo. Su tamaño reducido mejora la comodidad del paciente y facilita una experiencia ortodóntica más llevadera, manteniendo la durabilidad y resistencia propias de los materiales metálicos de alta calidad.

SLOT 0.18					SLOT 0.22					SLOT 0.18					SLOT 0.22					SLOT 0.18					SLOT 0.22																			
213-105	213-104	213-103	213-102	213-101	213-106	213-107	213-108	213-109	213-110	213-117	213-116	213-015	213-111	213-111	213-101	213-101	213-012	213-013	213-014	213-005	213-004	213-003	213-002	213-001	213-006	213-007	213-008	213-009	213-010	213-017	213-016	213-015	213-011	213-011	213-011	213-101	213-012	213-013	213-014					
5RU	4RU	3RU	2RU	1RU	1LU	2LU	3LU	4LU	5LU	5RL	4RL	3RL	2RL	1RL	1LL	2LL	3LL	4LL	5LL																									

## PRESENTACIONES

Caninos y premolares con gancho en 3,4 y 5	Slot .018 Caso 5x5	Slot .022 Caso 5x5
	CON HOOK Hook 3,4 y 5	CON HOOK Hook 3,4 y 5
1 CASO	213-100	213-000
5 CASOS	213-305	213-205
10 CASOS		
20 CASOS	213-320	213-220
50 CASOS	213-350	213-150

## Série 213



DISPONIBLE SLOT .022 | .018

## PRESCRIPCIÓN

Aplicacion	Torque	Angulo	in/out	length	Aplicacion
5RU	-7°	0°	0.5	2.8	5   <sub>15</sub>
4RU	-7°	0°	0.5	2.8	4   <sub>14</sub>
3RU	-2°	+9°	0.5	2.8	3   <sub>13</sub>
2RU	+8°	+9°	1.1	2.5	2   <sub>12</sub>
1RU	+12°	+5°	0.5	3.1	1   <sub>11</sub>

Aplicacion	Torque	Angulo	in/out	length	Aplicacion
5RL	-22°	0°	0.5	2.8	5   <sub>45</sub>
4RL	-17°	0°	0.5	2.8	4   <sub>44</sub>
3RL	-11°	+7°	0.5	2.8	3   <sub>43</sub>
2RL	0°	0°	1.1	2.2	2   <sub>42</sub>
1RL	0°	0°	1.1	2.2	1   <sub>41</sub>

Aplicacion	Torque	Angulo	in/out	length	Aplicacion
1LU	+12°	+5°	0.5	3.1	1   <sub>21</sub>
2LU	+8°	+9°	1.1	2.5	2   <sub>22</sub>
3LU	-2°	+9°	0.5	2.8	3   <sub>23</sub>
4LU	-7°	0°	0.5	2.8	4   <sub>24</sub>
5LU	-7°	0°	0.5	2.8	5   <sub>25</sub>

Aplicacion	Torque	Angulo	in/out	length	Aplicacion
1LL	0°	0°	1.1	2.2	1   <sub>31</sub>
2LL	0°	0°	1.1	2.2	2   <sub>32</sub>
3LL	-11°	+7°	0.5	2.8	3   <sub>33</sub>
4LL	-11°	0°	0.5	2.8	4   <sub>34</sub>
5LL	-22°	0°	0.5	2.8	5   <sub>35</sub>



# Bracket prescripción Roth - Composito Traslucido



Ideal para quienes buscan un tratamiento más estético, el Bracket Prescripción Roth Compuesto Traslúcido combina funcionalidad y discreción. Fabricado en material compuesto de alta calidad, ofrece un aspecto traslúcido que se mimetiza con el color natural del diente, manteniendo la precisión de la prescripción Roth para resultados clínicos efectivos y estéticos.

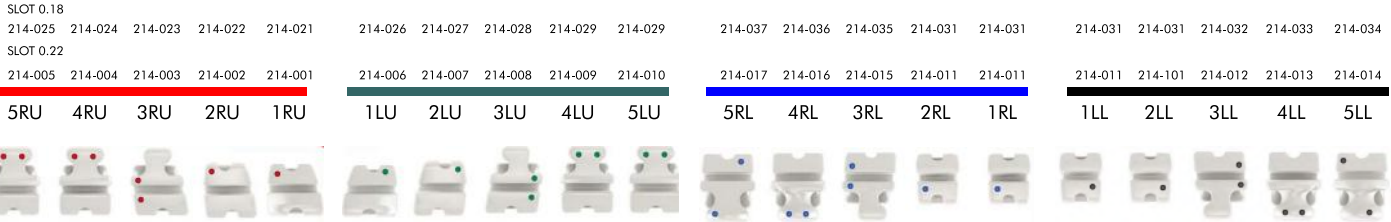

## PRESENTACIONES

Caninos y premolares con gancho en 3,4 y 5	Slot .018 Caso 5x5	Slot .022 Caso 5x5
	CON HOOK Hook 3,4 y 5	CON HOOK Hook 3,4 y 5
1 CASO	214-100	214-000
5 CASOS	214-305	214-205
10 CASOS		
20 CASOS	214-320	214-220
40 CASOS		214-250

## Série 214



DISPONIBLE SLOT .022 | .018

## PRESCRIPCIÓN

Aplicacion	Torque	Angulo	in/out	length	Aplicacion
5RU	-7°	0°	0.7	3.4	5   <sub>15</sub>
4RU	-7°	0°	0.7	3.4	4   <sub>14</sub>
3RU	-2°	+9°	0.7	3.4	3   <sub>13</sub>
2RU	+8°	+9°	1.3	3.1	2   <sub>12</sub>
1RU	+12°	+5°	0.7	3.4	1   <sub>11</sub>
Aplicacion	Torque	Angulo	in/out	length	Aplicacion
5RL	-22°	0°	0.7	3.4	5   <sub>45</sub>
4RL	-17°	0°	0.7	3.4	4   <sub>44</sub>
3RL	-11°	+7°	0.7	3.4	3   <sub>43</sub>
2RL	0°	0°	1.3	2.9	2   <sub>42</sub>
1RL	0°	0°	1.3	2.9	1   <sub>41</sub>

Aplicacion	Torque	Angulo	in/out	length	Aplicacion
1LU	+12°	+5°	0.7	3.4	1   <sub>21</sub>
2LU	+8°	+9°	1.3	3.1	2   <sub>22</sub>
3LU	-2°	+9°	0.7	3.4	3   <sub>23</sub>
4LU	-7°	0°	0.7	3.4	4   <sub>24</sub>
5LU	-7°	0°	0.7	3.4	5   <sub>25</sub>
Aplicacion	Torque	Angulo	in/out	length	Aplicacion
1LL	0°	0°	1.3	2.9	1   <sub>31</sub>
2LL	0°	0°	1.3	2.9	2   <sub>32</sub>
3LL	-11°	+7°	0.7	3.4	3   <sub>33</sub>
4LL	-17°	0°	0.7	3.4	4   <sub>34</sub>
5LL	-22°	0°	0.7	3.4	5   <sub>35</sub>



# Bracket prescripción Roth - Compuesto Cristal



Con un diseño enfocado en la estética y la discreción, el Bracket Prescripción Roth Compuesto Cristal ofrece máxima transparencia y un ajuste preciso. Este bracket de material compuesto con acabado cristalino se adapta al diente de manera casi imperceptible, sin comprometer la calidad ni la eficacia del tratamiento ortodóntico según la prescripción Roth.

SLOT 0.18					SLOT 0.22														
215-025	215-024	215-023	215-022	215-021	215-026	215-027	215-028	215-029	215-029	215-037	215-036	215-035	215-031	215-031	215-031	215-031	215-032	215-033	215-034
215-005	215-004	215-003	215-002	215-001	215-006	215-007	215-008	215-009	215-010	215-017	215-016	215-015	215-011	215-011	215-011	215-101	215-012	215-013	215-014
5RU	4RU	3RU	2RU	1RU	1LU	2LU	3LU	4LU	5LU	5RL	4RL	3RL	2RL	1RL	1LL	2LL	3LL	4LL	5LL

## PRESENTACIONES

Caninos y premolares con gancho en 3,4 y 5	Slot .018 Caso 5x5	Slot .022 Caso 5x5
	CON HOOK Hook 3,4 y 5	CON HOOK Hook 3,4 y 5
1 CASO	215-100	215-000
5 CASOS	215-305	215-205
10 CASOS		
20 CASOS	215-320	215-220
40 CASOS		215-050

## Série 215



DISPONIBLE SLOT .022 | .018

## PRESCRIPCIÓN

Aplicacion	Torque	Angulo	in/out	length	Aplicacion
5RU	-7°	0°	0.7	3.4	5   <sub>15</sub>
4RU	-7°	0°	0.7	3.4	4   <sub>14</sub>
3RU	-2°	+9°	0.7	3.4	3   <sub>13</sub>
2RU	+8°	+9°	1.3	3.1	2   <sub>12</sub>
1RU	+12°	+5°	0.7	3.4	1   <sub>11</sub>

Aplicacion	Torque	Angulo	in/out	length	Aplicacion
5RL	-22°	0°	0.7	3.4	5   <sub>45</sub>
4RL	-17°	0°	0.7	3.4	4   <sub>44</sub>
3RL	-11°	+7°	0.7	3.4	3   <sub>43</sub>
2RL	0°	0°	1.3	2.9	2   <sub>42</sub>
1RL	0°	0°	1.3	2.9	1   <sub>41</sub>

Aplicacion	Torque	Angulo	in/out	length	Aplicacion
1LU	+12°	+5°	0.7	3.4	1   <sub>21</sub>
2LU	+8°	+9°	1.3	3.1	2   <sub>22</sub>
3LU	-2°	+9°	0.7	3.4	3   <sub>23</sub>
4LU	-7°	0°	0.7	3.4	4   <sub>24</sub>
5LU	-7°	0°	0.7	3.4	5   <sub>25</sub>

Aplicacion	Torque	Angulo	in/out	length	Aplicacion
1LL	0°	0°	1.3	2.9	1   <sub>31</sub>
2LL	0°	0°	1.3	2.9	2   <sub>32</sub>
3LL	-11°	+7°	0.7	3.4	3   <sub>33</sub>
4LL	-17°	0°	0.7	3.4	4   <sub>34</sub>
5LL	-22°	0°	0.7	3.4	5   <sub>35</sub>



# Bracket prescripción Roth - Composito Traslucido Slot metalico

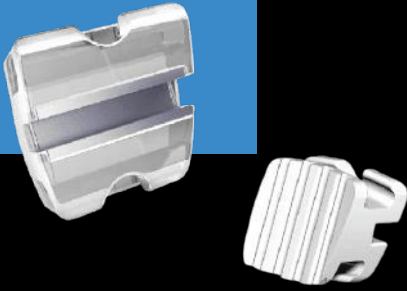

Este bracket combina la estética de un material translúcido con la durabilidad de un slot metálico, proporcionando un tratamiento discreto y de alta precisión. Su diseño híbrido asegura un deslizamiento suave del arco, facilitando el proceso de alineación dental sin perder la discreción que caracteriza a los brackets estéticos.

SLOT 0.18					SLOT 0.22														
216-025	216-024	216-023	216-022	216-021	216-026	216-027	216-028	216-029	216-029	216-037	216-036	216-035	216-031	216-031	216-031	216-031	216-032	216-033	216-034
216-005	216-004	216-003	216-002	216-001	216-006	216-007	216-008	216-009	216-010	216-017	216-016	216-015	216-011	216-011	216-011	216-101	216-012	216-013	216-014
5RU	4RU	3RU	2RU	1RU	1LU	2LU	3LU	4LU	5LU	5RL	4RL	3RL	2RL	1RL	1LL	2LL	3LL	4LL	5LL



## PRESENTACIONES

Caninos y premolares con gancho en 3,4 y 5	Slot .018 Caso 5x5	Slot .022 Caso 5x5
	CON HOOK Hook 3,4 y 5	CON HOOK Hook 3,4 y 5
1 CASO	216-200	216-000
5 CASOS	216-305	216-205
10 CASOS		
20 CASOS	216-320	216-220
40 CASOS		215-150

## Série 216



DISPONIBLE SLOT .022 | .018

## PRESCRIPCIÓN

Aplicacion	Torque	Angulo	in/out	length	Aplicacion
5RU	-7°	0°	0.7	3.4	5   <sub>15</sub>
4RU	-7°	0°	0.7	3.4	4   <sub>14</sub>
3RU	-2°	+9°	0.7	3.4	3   <sub>13</sub>
2RU	+8°	+9°	1.3	3.1	2   <sub>12</sub>
1RU	+12°	+5°	0.7	3.4	1   <sub>11</sub>
Aplicacion	Torque	Angulo	in/out	length	Aplicacion
5RL	-22°	0°	0.7	3.4	5   <sub>45</sub>
4RL	-17°	0°	0.7	3.4	4   <sub>44</sub>
3RL	-11°	+7°	0.7	3.4	3   <sub>43</sub>
2RL	0°	0°	1.3	2.9	2   <sub>42</sub>
1RL	0°	0°	1.3	2.9	1   <sub>41</sub>

Aplicacion	Torque	Angulo	in/out	length	Aplicacion
1LU	+12°	+5°	0.7	3.4	1   <sub>21</sub>
2LU	+8°	+9°	1.3	3.1	2   <sub>22</sub>
3LU	-2°	+9°	0.7	3.4	3   <sub>23</sub>
4LU	-7°	0°	0.7	3.4	4   <sub>24</sub>
5LU	-7°	0°	0.7	3.4	5   <sub>25</sub>
Aplicacion	Torque	Angulo	in/out	length	Aplicacion
1LL	0°	0°	1.3	2.9	1   <sub>31</sub>
2LL	0°	0°	1.3	2.9	2   <sub>32</sub>
3LL	-11°	+7°	0.7	3.4	3   <sub>33</sub>
4LL	-17°	0°	0.7	3.4	4   <sub>34</sub>
5LL	-22°	0°	0.7	3.4	5   <sub>35</sub>



# Bracket prescripcion Roth - Composito Cristal Slot metalico

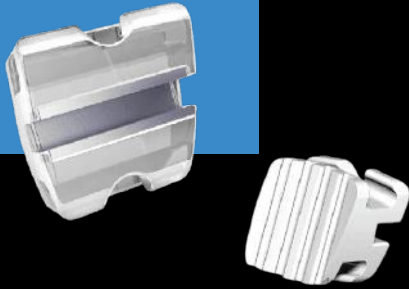

Este bracket combina la máxima transparencia del cristal con la precisión de un slot metálico, creando una opción estética de alto rendimiento. Su diseño permite un deslizamiento optimizado del arco y una apariencia casi invisible, ideal para pacientes que buscan un tratamiento ortodóntico discreto sin comprometer la funcionalidad. A diferencia de otros brackets translúcidos, este modelo ofrece una transparencia superior, realzando la apariencia natural durante el tratamiento.

SLOT 0.18					SLOT 0.22														
217-025	217-024	217-023	217-022	217-021	217-026	217-027	217-028	217-029	217-030	217-037	217-036	217-035	217-031	217-031	217-031	217-031	217-032	217-033	217-034
217-005	217-004	217-003	217-002	217-001	217-006	217-007	217-008	217-009	217-010	217-017	217-016	217-015	217-011	217-011	217-011	217-101	217-012	217-013	217-014
5RU	4RU	3RU	2RU	1RU	1LU	2LU	3LU	4LU	5LU	5RL	4RL	3RL	2RL	1RL	1LL	2LL	3LL	4LL	5LL



## PRESENTACIONES

Caninos y premolares con gancho en 3,4 y 5	Slot .018 Caso 5x5	Slot .022 Caso 5x5
	CON HOOK Hook 3,4 y 5	CON HOOK Hook 3,4 y 5
1 CASO	217-200	217-000
5 CASOS	217-305	217-205
10 CASOS		
20 CASOS	217-320	217-220
40 CASOS		217-150

## Série 217



DISPONIBLE SLOT .022 | .018

## PRESCRIPCIÓN

Aplicacion	Torque	Angulo	in/out	length	Aplicacion
5RU	-7°	0°	0.7	3.4	5   <sub>15</sub>
4RU	-7°	0°	0.7	3.4	4   <sub>14</sub>
3RU	-2°	+9°	0.7	3.4	3   <sub>13</sub>
2RU	+8°	+9°	1.3	3.1	2   <sub>12</sub>
1RU	+12°	+5°	0.7	3.4	1   <sub>11</sub>

Aplicacion	Torque	Angulo	in/out	length	Aplicacion
5RL	-22°	0°	0.7	3.4	5   <sub>45</sub>
4RL	-17°	0°	0.7	3.4	4   <sub>44</sub>
3RL	-11°	+7°	0.7	3.4	3   <sub>43</sub>
2RL	0°	0°	1.3	2.9	2   <sub>42</sub>
1RL	0°	0°	1.3	2.9	1   <sub>41</sub>

Aplicacion	Torque	Angulo	in/out	length	Aplicacion
1LU	+12°	+5°	0.7	3.4	1   <sub>21</sub>
2LU	+8°	+9°	1.3	3.1	2   <sub>22</sub>
3LU	-2°	+9°	0.7	3.4	3   <sub>23</sub>
4LU	-7°	0°	0.7	3.4	4   <sub>24</sub>
5LU	-7°	0°	0.7	3.4	5   <sub>25</sub>

Aplicacion	Torque	Angulo	in/out	length	Aplicacion
1LL	0°	0°	1.3	2.9	1   <sub>31</sub>
2LL	0°	0°	1.3	2.9	2   <sub>32</sub>
3LL	-11°	+7°	0.7	3.4	3   <sub>33</sub>
4LL	-17°	0°	0.7	3.4	4   <sub>34</sub>
5LL	-22°	0°	0.7	3.4	5   <sub>35</sub>



# Bracket sistema RT - Cerámico cristal



Este bracket cerámico cristal destaca por su estética excepcional y discreción, ideal para pacientes que buscan un tratamiento casi imperceptible. Su composición de cristal cerámico proporciona una alta resistencia y durabilidad, además de ofrecer una apariencia natural que se integra perfectamente con el color dental. Su sistema RT asegura una alineación precisa y un ajuste cómodo, optimizando los resultados en tratamientos ortodónticos estéticos y manteniendo una excelente funcionalidad.

SLOT 0.22

221-005 221-004 221-003 221-002 221-001  
5RU 4RU 3RU 2RU 1RU

221-006 221-007 221-007 221-008 221-009  
1LU 2LU 3LU 4LU 5LU

221-017 221-016 221-015 221-011 221-011  
5RL 4RL 3RL 2RL 1RL

221-011 221-011 221-012 221-013 221-014  
1LL 2LL 3LL 4LL 5LL



## PRESENTACIONES

Slot .022  
Caso 5x5

Caninos y premolares con gancho en 3,4 y 5

CON HOOK  
Hook 3,4 y 5

1 CASO 221-000

5 CASOS

10 CASOS

20 CASOS

40 CASOS



## Série 221

DISPONIBLE SLOT .022

## PRESCRIPCIÓN

Aplicacion	Torque	Angulo	in/out	length	Aplicacion
5RU	-7°	0°	1	3.5	5   <sub>15</sub>
4RU	-7°	0°	1	3.5	4   <sub>14</sub>
3RU	-2°	+13°	1	3.5	3   <sub>13</sub>
2RU	+8°	+9°	1.4	3.3	2   <sub>12</sub>
1RU	+12°	+5°	1.1	3.6	1   <sub>11</sub>
Aplicacion	Torque	Angulo	in/out	length	Aplicacion
5RL	-22°	-1°	0.9	3.5	5   <sub>45</sub>
4RL	-17°	-1°	0.9	3.5	4   <sub>44</sub>
3RL	-11°	+7°	0.9	3.5	3   <sub>43</sub>
2RL	-1°	0°	1.25	3.1	2   <sub>42</sub>
1RL	-1°	0°	1.25	3.1	1   <sub>41</sub>

Aplicacion	Torque	Angulo	in/out	length	Aplicacion
1LU	+12°	+5°	1.1	3.6	1   <sub>21</sub>
2LU	+8°	+9°	1.4	3.6	2   <sub>22</sub>
3LU	-2°	+13°	1	3.1	3   <sub>23</sub>
4LU	-7°	0°	1	3.1	4   <sub>24</sub>
5LU	-7°	0°	1	3.1	5   <sub>25</sub>
Aplicacion	Torque	Angulo	in/out	length	Aplicacion
1LL	-1°	0°	1.25	3.1	1   <sub>31</sub>
2LL	-1°	0°	1.25	3.1	2   <sub>32</sub>
3LL	-11°	+7°	0.9	3.5	3   <sub>33</sub>
4LL	-17°	-1°	0.9	3.5	4   <sub>34</sub>
5LL	-22°	-1°	0.9	3.5	5   <sub>35</sub>



# Bracket Prescripción Roth Low Friction- Composito Translucido

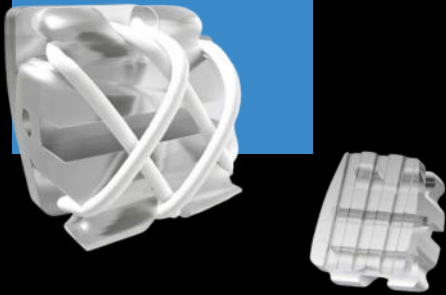

Este bracket de bajo coeficiente de fricción es ideal para aquellos que buscan comodidad en el tratamiento y una apariencia discreta. Fabricado en material compuesto translúcido, ofrece un aspecto estético mientras facilita un deslizamiento suave del arco, optimizando el proceso de alineación dental. Su diseño reduce la resistencia durante el movimiento, permitiendo un tratamiento más eficiente sin sacrificar la apariencia.

SLOT 0,22

222-005 222-004 222-003 222-002 222-001  
5RU 4RU 3RU 2RU 1RU

222-006 222-007 222-007 222-008 222-009  
1LU 2LU 3LU 4LU 5LU

222-017 222-016 222-015 222-011 222-011  
5RL 4RL 3RL 2RL 1RL

222-011 222-011 222-012 222-013 222-014  
1LL 2LL 3LL 4LL 5LL



## PRESENTACIONES

Caninos y premolares con gancho en 3,4 y 5

Slot .022  
Caso 5x5

CON HOOK  
Hook 3,4 y 5

1 CASO	222-000
5 CASOS	
10 CASOS	
20 CASOS	
40 CASOS	

## Série 222



DISPONIBLE SLOT .022

## PRESCRIPCIÓN

Aplicacion	Torque	Angulo	in/out	length	Aplicacion
5RU	-7°	0°	0.9	3.4	5   <sub>15</sub>
4RU	-7°	0°	0.9	3.4	4   <sub>14</sub>
3RU	-2°	+9°	0.9	3.4	3   <sub>13</sub>
2RU	+8°	+9°	1.1	3.1	2   <sub>12</sub>
1RU	+12°	+5°	0.9	3.4	1   <sub>11</sub>
Aplicacion	Torque	Angulo	in/out	length	Aplicacion
5RL	-22°	0°	0.9	3.4	5   <sub>45</sub>
4RL	-17°	0°	0.9	3.4	4   <sub>44</sub>
3RL	-11°	+7°	0.9	3.4	3   <sub>43</sub>
2RL	0°	0°	1.1	3.1	2   <sub>42</sub>
1RL	0°	0°	1.1	3.4	1   <sub>41</sub>

Aplicacion	Torque	Angulo	in/out	length	Aplicacion
1LU	+12°	+5°	0.9	3.4	1   <sub>21</sub>
2LU	+8°	+9°	1.1	3.1	2   <sub>22</sub>
3LU	-2°	+9°	0.9	3.4	3   <sub>23</sub>
4LU	-7°	0°	0.9	3.4	4   <sub>24</sub>
5LU	-7°	0°	0.9	3.4	5   <sub>25</sub>
Aplicacion	Torque	Angulo	in/out	length	Aplicacion
1LL	0°	0°	1.1	3.4	1   <sub>31</sub>
2LL	0°	0°	1.1	3.1	2   <sub>32</sub>
3LL	-11°	+7°	0.9	3.4	3   <sub>33</sub>
4LL	-17°	0°	0.9	3.4	4   <sub>34</sub>
5LL	-22°	-0°	0.9	3.4	5   <sub>35</sub>



# Bracket Prescripcion Roth - Ceramico traslucido

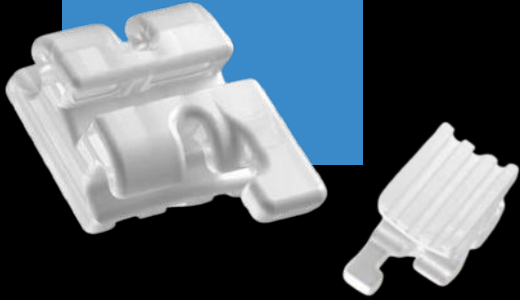

El Bracket Roth cerámico traslúcido combina estética y funcionalidad, ofreciendo una solución discreta para los pacientes que buscan una opción menos visible sin comprometer el rendimiento del tratamiento ortodóntico. Su diseño preciso y resistente permite un ajuste eficiente, manteniendo la estética y la comodidad durante todo el proceso. Ideal para quienes desean una ortodoncia estética sin renunciar a la calidad.

SLOT 0.22

225-005 225-004 225-003 225-002 225-001  
5RU 4RU 3RU 2RU 1RU

225-006 225-007 225-007 225-008 225-009  
1LU 2LU 3LU 4LU 5LU

225-017 225-016 225-015 225-011 225-011  
5RL 4RL 3RL 2RL 1RL

225-011 225-011 225-012 225-013 225-014  
1LL 2LL 3LL 4LL 5LL

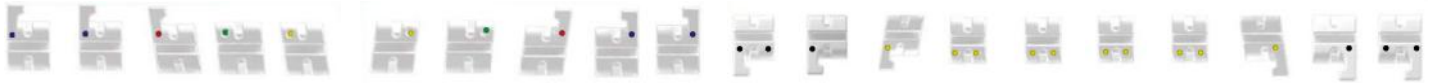

## PRESENTACIONES

## Série 225

Caninos y premolares con gancho en 3,4 y 5

Slot .022  
Caso 5x5

CON HOOK  
Hook 3,4 y 5

1 CASO	225-000
5 CASOS	225-105
10 CASOS	225-110
20 CASOS	225-120
KIT	225-107



DISPONIBLE SLOT .022

## PRESCRIPCIÓN

Aplicacion	Torque	Angulo	in/out	length	Aplicacion
5RU	-7°	0°	1	3.5	5   <sub>15</sub>
4RU	-7°	0°	1	3.5	4   <sub>14</sub>
3RU	-2°	+9°	1	3.5	3   <sub>13</sub>
2RU	+8°	+9°	1.4	3.3	2   <sub>12</sub>
1RU	+12°	+5°	1.1	3.6	1   <sub>11</sub>
Aplicacion	Torque	Angulo	in/out	length	Aplicacion
5RL	-22°	0°	0.9	3.5	5   <sub>45</sub>
4RL	-17°	0°	0.9	3.5	4   <sub>44</sub>
3RL	-11°	+7°	0.9	3.5	3   <sub>43</sub>
2RL	0°	0°	1.25	3.1	2   <sub>42</sub>
1RL	0°	0°	1.25	3.1	1   <sub>41</sub>

Aplicacion	Torque	Angulo	in/out	length	Aplicacion
1LU	+12°	+5°	1.1	3.6	1   <sub>21</sub>
2LU	+8°	+9°	1.4	3.6	2   <sub>22</sub>
3LU	-2°	+9°	1	3.1	3   <sub>23</sub>
4LU	-7°	0°	1	3.1	4   <sub>24</sub>
5LU	-7°	0°	1	3.1	5   <sub>25</sub>
Aplicacion	Torque	Angulo	in/out	length	Aplicacion
1LL	0°	0°	1.25	3.1	1   <sub>31</sub>
2LL	0°	0°	1.25	3.1	2   <sub>32</sub>
3LL	-11°	+7°	0.9	3.5	3   <sub>33</sub>
4LL	-17°	0°	0.9	3.5	4   <sub>34</sub>
5LL	-22°	0°	0.9	3.5	5   <sub>35</sub>



# Bracket Prescripción Roth Monobloc 3C

## - Metálico

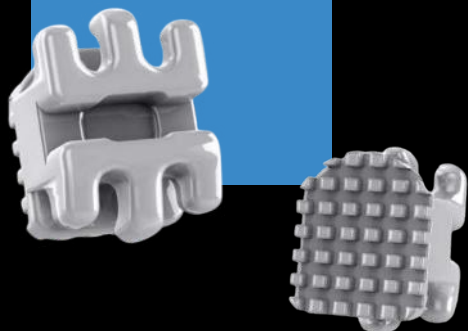

El Bracket Roth Monobloc 3C metálico combina un diseño robusto con la precisión del sistema Roth. Su estructura monobloc ofrece mayor durabilidad y facilidad en el manejo, asegurando resultados efectivos y cómodos en el tratamiento ortodóntico. Ideal para quienes buscan soluciones prácticas y de alta calidad.

SLOT 0.22

230-005 230-004 230-003 230-002 230-001  
5RU 4RU 3RU 2RU 1RU

230-006 230-007 230-007 230-008 230-009  
1LU 2LU 3LU 4LU 5LU

230-017 230-016 230-015 230-011 230-011  
5RL 4RL 3RL 2RL 1RL

230-011 230-011 230-012 230-013 230-014  
1LL 2LL 3LL 4LL 5LL



## PRESENTACIONES

## Série 230

Caninos y premolares con gancho en 3,4 y 5

Slot .022  
Caso 5x5

CON HOOK  
Hook 3,4 y 5

1 CASO	230-000
5 CASOS	230-105
10 CASOS	230-110
20 CASOS	
50 CASOS	230-150

DISPONIBLE SLOT .022

## PRESCRIPCIÓN

Aplicacion	Torque	Angulo	in/out	length	Aplicacion
5RU	-7°	0°	0.5	3.2	5   <sub>15</sub>
4RU	-7°	0°	0.5	3.2	4   <sub>14</sub>
3RU	-2°	+9°	0.5	3.2	3   <sub>13</sub>
2RU	+8°	+9°	1.1	2.8	2   <sub>12</sub>
1RU	+12°	+5°	0.5	3.7	1   <sub>11</sub>

Aplicacion	Torque	Angulo	in/out	length	Aplicacion
1LU	-7°	0°	0.5	3.7	1   <sub>21</sub>
2LU	-7°	0°	1.1	2.8	2   <sub>22</sub>
3LU	-2°	+9°	0.5	3.2	3   <sub>23</sub>
4LU	+8°	+9°	0.5	3.2	4   <sub>24</sub>
5LU	+12°	+5°	0.5	3.2	5   <sub>25</sub>

Aplicacion	Torque	Angulo	in/out	length	Aplicacion
5RL	-22°	0°	0.5	3.2	5   <sub>45</sub>
4RL	-17°	0°	0.5	3.2	4   <sub>44</sub>
3RL	-11°	+7°	0.5	3.2	3   <sub>43</sub>
2RL	0°	0°	1.1	2.8	2   <sub>42</sub>
1RL	0°	0°	1.1	2.8	1   <sub>41</sub>

Aplicacion	Torque	Angulo	in/out	length	Aplicacion
1LL	0°	0°	1.1	2.8	1   <sub>31</sub>
2LL	0°	0°	1.1	2.8	2   <sub>32</sub>
3LL	-11°	+7°	0.5	3.2	3   <sub>33</sub>
4LL	-17°	0°	0.5	3.2	4   <sub>34</sub>
5LL	-22°	0°	0.5	3.2	5   <sub>35</sub>



# Bracket Prescripción Sistema MBT Compsite



Este bracket. serie 240, basado en la prescripción MBT, está diseñado con material compuesto para brindar un equilibrio entre resistencia y estética. Su estructura es ideal para quienes buscan una apariencia más discreta sin sacrificar funcionalidad, proporcionando una alineación precisa y estable en tratamientos ortodónticos.

SLOT 0.18					SLOT 0.22														
240-035	240-034	240-033	240-032	240-031	240-036	240-037	240-038	240-039	240-040	240-047	240-046	240-045	240-041	240-041	240-431	240-041	240-042	240-043	240-044
240-005	240-004	240-003	240-002	240-001	240-006	240-007	240-008	240-009	240-010	240-017	240-016	240-015	240-011	240-011	240-011	240-101	240-012	240-013	240-014
5RU	4RU	3RU	2RU	1RU	1LU	2LU	3LU	4LU	5LU	5RL	4RL	3RL	2RL	1RL	1LL	2LL	3LL	4LL	5LL

## PRESENTACIONES

Caninos y premolares con gancho en 3,4 y 5

TRASLUCIDO  
Caso 5x5

CRISTAL  
Caso 5x5

CON HOOK  
Hook 3,4 y 5

CON HOOK  
Hook 3,4 y 5

1 CASO	240-000	240-200
5 CASOS	240-305	240-205
10 CASOS		
20 CASOS		
40 CASOS	240-050	240-210

## Série 240



DISPONIBLE SLOT .022

## PRESCRIPCIÓN

Aplicacion	Torque	Angulo	in/out	length	Aplicacion	Aplicacion	Torque	Angulo	in/out	length	Aplicacion
5RU	-7°	0°	0.5	3.2	5   <sub>15</sub>	1LU	-7°	0°	0.5	3.7	1   <sub>21</sub>
4RU	-7°	0°	0.5	3.2	4   <sub>14</sub>	2LU	-7°	0°	1.1	2.8	2   <sub>22</sub>
3RU	-2°	+9°	0.5	3.2	3   <sub>13</sub>	3LU	-2°	+9°	0.5	3.2	3   <sub>23</sub>
2RU	+8°	+9°	1.1	2.8	2   <sub>12</sub>	4LU	+8°	+9°	0.5	3.2	4   <sub>24</sub>
1RU	+12°	+5°	0.5	3.7	1   <sub>11</sub>	5LU	+12°	+5°	0.5	3.2	5   <sub>25</sub>
Aplicacion	Torque	Angulo	in/out	length	Aplicacion	Aplicacion	Torque	Angulo	in/out	length	Aplicacion
5RL	-22°	0°	0.5	3.2	5   <sub>45</sub>	1LL	0°	0°	1.1	2.8	1   <sub>31</sub>
4RL	-17°	0°	0.5	3.2	4   <sub>44</sub>	2LL	0°	0°	1.1	2.8	2   <sub>32</sub>
3RL	-11°	+7°	0.5	3.2	3   <sub>43</sub>	3LL	-11°	+7°	0.5	3.2	3   <sub>33</sub>
2RL	0°	0°	1.1	2.8	2   <sub>42</sub>	4LL	-17°	0°	0.5	3.2	4   <sub>34</sub>
1RL	0°	0°	1.1	2.8	1   <sub>41</sub>	5LL	-22°	0°	0.5	3.2	5   <sub>35</sub>



# Bracket Prescripción Sistema MBT Composite c/ slot metalico

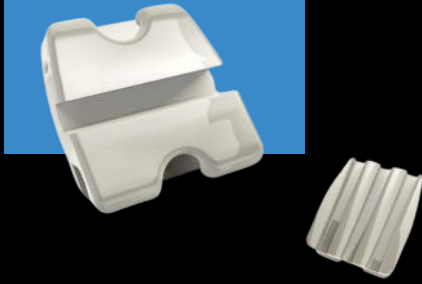

Este bracket de la serie 240, basado en la prescripción MBT, combina un cuerpo de material compuesto con un slot metálico que optimiza el deslizamiento del arco y reduce la fricción. Esta adición ofrece una solución confiable y discreta que mejora el control y la precisión del tratamiento, brindando un desempeño superior en alineación y estabilidad ortodóntica.

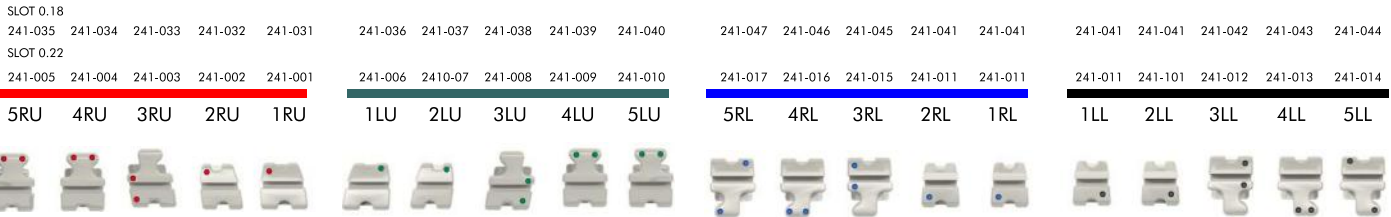

## PRESENTACIONES

Caninos y premolares con gancho en 3,4 y 5	TRASLUCIDO Caso 5x5	CRISTAL Caso 5x5
	CON HOOK Hook 3,4 y 5	CON HOOK Hook 3,4 y 5
1 CASO	241-000	241-200
5 CASOS	241-105	241-205
10 CASOS		
20 CASOS	241-220	241-220
40 CASOS	241-250	241-050

## Série 241



DISPONIBLE SLOT .022

## PRESCRIPCIÓN

Aplicacion	Torque	Angulo	in/out	length	Aplicacion
5RU	-7°	0°	0.5	3.2	5   <sub>15</sub>
4RU	-7°	0°	0.5	3.2	4   <sub>14</sub>
3RU	-2°	+9°	0.5	3.2	3   <sub>13</sub>
2RU	+8°	+9°	1.1	2.8	2   <sub>12</sub>
1RU	+12°	+5°	0.5	3.7	1   <sub>11</sub>

Aplicacion	Torque	Angulo	in/out	length	Aplicacion
1LU	-7°	0°	0.5	3.7	1   <sub>21</sub>
2LU	-7°	0°	1.1	2.8	2   <sub>22</sub>
3LU	-2°	+9°	0.5	3.2	3   <sub>23</sub>
4LU	+8°	+9°	0.5	3.2	4   <sub>24</sub>
5LU	+12°	+5°	0.5	3.2	5   <sub>25</sub>

Aplicacion	Torque	Angulo	in/out	length	Aplicacion
5RL	-22°	0°	0.5	3.2	5   <sub>45</sub>
4RL	-17°	0°	0.5	3.2	4   <sub>44</sub>
3RL	-11°	+7°	0.5	3.2	3   <sub>43</sub>
2RL	0°	0°	1.1	2.8	2   <sub>42</sub>
1RL	0°	0°	1.1	2.8	1   <sub>41</sub>



# Bracket Prescripción roth light MC y light - metalico

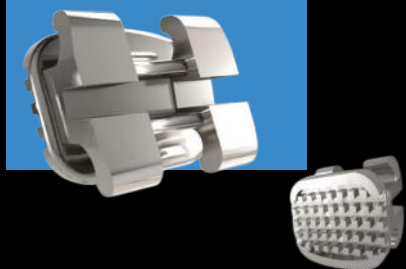

El Bracket Roth Light MC y Light en su versión metálica está diseñado para ofrecer una mayor ligereza y resistencia. Este modelo, proporciona una mecánica más eficiente gracias a su estructura ligera. Ideal para aquellos que buscan una solución robusta pero con menor volumen, permitiendo un control preciso y un alineamiento más efectivo en menos tiempo.

SLOT 0.22

265-005 265-004 265-003 265-002 265-001  
5RU 4RU 3RU 2RU 1RU

265-006 265-007 265-007 265-008 265-009  
1LU 2LU 3LU 4LU 5LU

265-017 265-016 265-015 265-011 265-011  
5RL 4RL 3RL 2RL 1RL

265-011 265-011 265-012 265-013 265-014  
1LL 2LL 3LL 4LL 5LL



## PRESENTACIONES

Caninos y premolares con gancho en 3,4 y 5

LIGHT MC  
Caso 5x5

LIGHT  
Caso 5x5

CON HOOK  
Hook 3,4 y 5

CON HOOK  
Hook 3,4 y 5

1 CASO	265-000	266-500
5 CASOS	265-105	266-505
10 CASOS	265-110	266-510
20 CASOS		
50 CASOS	241-050	266-550

## Série 265|266



DISPONIBLE SLOT .022

## PRESCRIPCIÓN

Aplicacion	Torque	Angulo	in/out	length	Aplicacion
5RU	-7°	0°	0.5	3.2	5   <sub>15</sub>
4RU	-7°	0°	0.5	3.2	4   <sub>14</sub>
3RU	-2°	+9°	0.5	3.2	3   <sub>13</sub>
2RU	+8°	+9°	1.1	2.8	2   <sub>12</sub>
1RU	+12°	+5°	0.5	3.7	1   <sub>11</sub>

Aplicacion	Torque	Angulo	in/out	length	Aplicacion
1LU	-7°	0°	0.5	3.7	1   <sub>21</sub>
2LU	-7°	0°	1.1	2.8	2   <sub>22</sub>
3LU	-2°	+9°	0.5	3.2	3   <sub>23</sub>
4LU	+8°	+9°	0.5	3.2	4   <sub>24</sub>
5LU	+12°	+5°	0.5	3.2	5   <sub>25</sub>

Aplicacion	Torque	Angulo	in/out	length	Aplicacion
5RL	-22°	0°	0.5	3.2	5   <sub>45</sub>
4RL	-17°	0°	0.5	3.2	4   <sub>44</sub>
3RL	-11°	+7°	0.5	3.2	3   <sub>43</sub>
2RL	0°	0°	1.1	2.8	2   <sub>42</sub>
1RL	0°	0°	1.1	2.8	1   <sub>41</sub>

Aplicacion	Torque	Angulo	in/out	length	Aplicacion
1LL	0°	0°	1.1	2.8	1   <sub>31</sub>
2LL	0°	0°	1.1	2.8	2   <sub>32</sub>
3LL	-11°	+7°	0.5	3.2	3   <sub>33</sub>
4LL	-17°	0°	0.5	3.2	4   <sub>34</sub>
5LL	-22°	0°	0.5	3.2	5   <sub>35</sub>



# Bracket Composite Translucido Prescripcion Sistema Rickets Standard

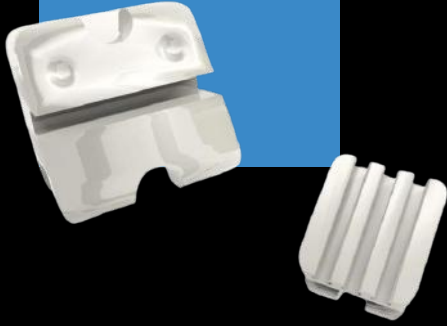

El Bracket Composite Translucido Prescripción Sistema Ricketts Standard combina estética y funcionalidad. Con su diseño traslúcido, es ideal para pacientes que prefieren una opción menos visible sin sacrificar el rendimiento. La prescripción Ricketts proporciona un control preciso del tratamiento, asegurando alineación efectiva de los dientes y un confort superior.

SLOT 0.22

296-005 296-004 296-003 296-002 296-001  
5RU 4RU 3RU 2RU 1RU

296-006 296-007 296-007 296-008 296-009  
1LU 2LU 3LU 4LU 5LU

296-017 296-016 296-015 296-011 296-011  
5RL 4RL 3RL 2RL 1RL

296-011 296-011 296-012 296-013 296-014  
1LL 2LL 3LL 4LL 5LL



## PRESENTACIONES

TRASLUCIDO  
Caso 5x5

Caninos y premolares con gancho en 3,4 y 5

CON HOOK  
Hook 3,4 y 5

1 CASO	296-000
5 CASOS	296-105
10 CASOS	296-110
20 CASOS	
40 CASOS	296-150

## Série 296



DISPONIBLE SLOT .018

## PRESCRIPCIÓN

Aplicacion	Torque	Angulo	in/out	length	Aplicacion
5RU	-7°	0°	0.5	3.2	5   <sub>15</sub>
4RU	-7°	0°	0.5	3.2	4   <sub>14</sub>
3RU	-2°	+9°	0.5	3.2	3   <sub>13</sub>
2RU	+8°	+9°	1.1	2.8	2   <sub>12</sub>
1RU	+12°	+5°	0.5	3.7	1   <sub>11</sub>
Aplicacion	Torque	Angulo	in/out	length	Aplicacion
5RL	-22°	0°	0.5	3.2	5   <sub>45</sub>
4RL	-17°	0°	0.5	3.2	4   <sub>44</sub>
3RL	-11°	+7°	0.5	3.2	3   <sub>43</sub>
2RL	0°	0°	1.1	2.8	2   <sub>42</sub>
1RL	0°	0°	1.1	2.8	1   <sub>41</sub>

Aplicacion	Torque	Angulo	in/out	length	Aplicacion
1LU	-7°	0°	0.5	3.7	1   <sub>21</sub>
2LU	-7°	0°	1.1	2.8	2   <sub>22</sub>
3LU	-2°	+9°	0.5	3.2	3   <sub>23</sub>
4LU	+8°	+9°	0.5	3.2	4   <sub>24</sub>
5LU	+12°	+5°	0.5	3.2	5   <sub>25</sub>
Aplicacion	Torque	Angulo	in/out	length	Aplicacion
1LL	0°	0°	1.1	2.8	1   <sub>31</sub>
2LL	0°	0°	1.1	2.8	2   <sub>32</sub>
3LL	-11°	+7°	0.5	3.2	3   <sub>33</sub>
4LL	-17°	0°	0.5	3.2	4   <sub>34</sub>
5LL	-22°	0°	0.5	3.2	5   <sub>35</sub>



# Bracket Composite Translucido Prescripcion Sistema Rickets Standard c/slot metalico

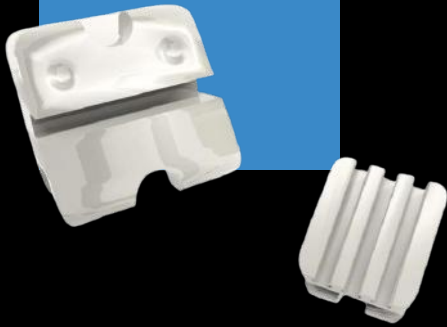

Este bracket combina estética y rendimiento con su diseño traslúcido y slot metálico. El material permite una apariencia discreta, mientras que el slot metálico facilita el movimiento suave de los alambres, asegurando un control preciso para un tratamiento ortodóntico eficiente y confortable.

SLOT 0.22

297-005 297-004 297-003 297-002 297-001  
5RU 4RU 3RU 2RU 1RU

297-006 297-007 297-007 297-008 297-009  
1LU 2LU 3LU 4LU 5LU

297-017 297-016 297-015 297-011 297-011  
5RL 4RL 3RL 2RL 1RL

297-011 297-011 297-012 297-013 297-014  
1LL 2LL 3LL 4LL 5LL



## PRESENTACIONES

TRASLUCIDO  
Caso 5x5

Caninos y premolares con gancho en 3,4 y 5

CON HOOK  
Hook 3,4 y 5

1 CASO	297-000
5 CASOS	297-105
10 CASOS	
20 CASOS	
40 CASOS	

## Série 297



DISPONIBLE SLOT .018

## PRESCRIPCIÓN

Aplicacion	Torque	Angulo	in/out	length	Aplicacion
5RU	-7°	0°	0.5	3.2	5   <sub>15</sub>
4RU	-7°	0°	0.5	3.2	4   <sub>14</sub>
3RU	-2°	+9°	0.5	3.2	3   <sub>13</sub>
2RU	+8°	+9°	1.1	2.8	2   <sub>12</sub>
1RU	+12°	+5°	0.5	3.7	1   <sub>11</sub>
Aplicacion	Torque	Angulo	in/out	length	Aplicacion
5RL	-22°	0°	0.5	3.2	5   <sub>45</sub>
4RL	-17°	0°	0.5	3.2	4   <sub>44</sub>
3RL	-11°	+7°	0.5	3.2	3   <sub>43</sub>
2RL	0°	0°	1.1	2.8	2   <sub>42</sub>
1RL	0°	0°	1.1	2.8	1   <sub>41</sub>

Aplicacion	Torque	Angulo	in/out	length	Aplicacion
1LU	-7°	0°	0.5	3.7	1   <sub>21</sub>
2LU	-7°	0°	1.1	2.8	2   <sub>22</sub>
3LU	-2°	+9°	0.5	3.2	3   <sub>23</sub>
4LU	+8°	+9°	0.5	3.2	4   <sub>24</sub>
5LU	+12°	+5°	0.5	3.2	5   <sub>25</sub>
Aplicacion	Torque	Angulo	in/out	length	Aplicacion
1LL	0°	0°	1.1	2.8	1   <sub>31</sub>
2LL	0°	0°	1.1	2.8	2   <sub>32</sub>
3LL	-11°	+7°	0.5	3.2	3   <sub>33</sub>
4LL	-17°	0°	0.5	3.2	4   <sub>34</sub>
5LL	-22°	0°	0.5	3.2	5   <sub>35</sub>



# Bracket Composite Cristal Prescripcion Sistema Rickets Standard



Este bracket combina estética y rendimiento con su diseño traslúcido y slot metálico. El material permite una apariencia discreta, mientras que el slot metálico facilita el movimiento suave de los alambres, asegurando un control preciso para un tratamiento ortodóntico eficiente y confortable.

SLOT 0.22

298-005 298-004 298-003 298-002 298-001  
5RU 4RU 3RU 2RU 1RU

298-006 298-007 298-007 298-008 298-009  
1LU 2LU 3LU 4LU 5LU

298-017 298-016 298-015 298-011 298-011  
5RL 4RL 3RL 2RL 1RL

298-011 298-011 298-012 298-013 298-014  
1LL 2LL 3LL 4LL 5LL



## PRESENTACIONES

TRASLUCIDO  
Caso 5x5

Caninos y premolares con gancho en 3,4 y 5

CON HOOK  
Hook 3,4 y 5

- 1 CASO
- 5 CASOS
- 10 CASOS
- 20 CASOS
- 40 CASOS

## Série 298



DISPONIBLE SLOT .018

## PRESCRIPCIÓN

Aplicacion	Torque	Angulo	in/out	length	Aplicacion
5RU	-7°	0°	0.5	3.2	5   <sub>15</sub>
4RU	-7°	0°	0.5	3.2	4   <sub>14</sub>
3RU	-2°	+9°	0.5	3.2	3   <sub>13</sub>
2RU	+8°	+9°	1.1	2.8	2   <sub>12</sub>
1RU	+12°	+5°	0.5	3.7	1   <sub>11</sub>

Aplicacion	Torque	Angulo	in/out	length	Aplicacion
5RL	-22°	0°	0.5	3.2	5   <sub>45</sub>
4RL	-17°	0°	0.5	3.2	4   <sub>44</sub>
3RL	-11°	+7°	0.5	3.2	3   <sub>43</sub>
2RL	0°	0°	1.1	2.8	2   <sub>42</sub>
1RL	0°	0°	1.1	2.8	1   <sub>41</sub>

Aplicacion	Torque	Angulo	in/out	length	Aplicacion
1LU	-7°	0°	0.5	3.7	1   <sub>21</sub>
2LU	-7°	0°	1.1	2.8	2   <sub>22</sub>
3LU	-2°	+9°	0.5	3.2	3   <sub>23</sub>
4LU	+8°	+9°	0.5	3.2	4   <sub>24</sub>
5LU	+12°	+5°	0.5	3.2	5   <sub>25</sub>

Aplicacion	Torque	Angulo	in/out	length	Aplicacion
1LL	0°	0°	1.1	2.8	1   <sub>31</sub>
2LL	0°	0°	1.1	2.8	2   <sub>32</sub>
3LL	-11°	+7°	0.5	3.2	3   <sub>33</sub>
4LL	-17°	0°	0.5	3.2	4   <sub>34</sub>
5LL	-22°	0°	0.5	3.2	5   <sub>35</sub>



# Bracket Composite Cristal Prescripcion Sistema Rickets Standard C/ slot metalico

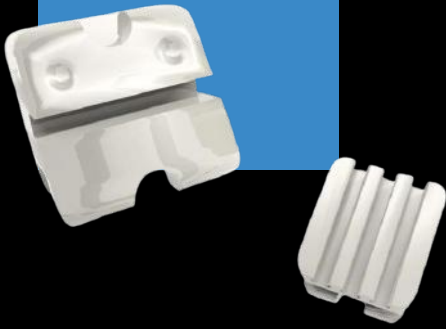

Este bracket combina estética y rendimiento con su diseño traslúcido y slot metálico. El material permite una apariencia discreta, mientras que el slot metálico facilita el movimiento suave de los alambres, asegurando un control preciso para un tratamiento ortodóntico eficiente y confortable.

SLOT 0.22

299-005 299-004 299-003 299-002 299-001  
5RU 4RU 3RU 2RU 1RU

299-006 299-007 299-007 299-008 299-009  
1LU 2LU 3LU 4LU 5LU

299-017 299-016 299-015 299-011 299-011  
5RL 4RL 3RL 2RL 1RL

299-011 299-011 299-012 299-013 299-014  
1LL 2LL 3LL 4LL 5LL



## PRESENTACIONES

TRASLUCIDO  
Caso 5x5

Caninos y premolares con gancho en 3,4 y 5

CON HOOK  
Hook 3,4 y 5

- 1 CASO
- 5 CASOS
- 10 CASOS
- 20 CASOS
- 40 CASOS

## Série 299



DISPONIBLE SLOT .018

## PRESCRIPCIÓN

Aplicacion	Torque	Angulo	in/out	length	Aplicacion
5RU	-7°	0°	0.5	3.2	5   <sub>15</sub>
4RU	-7°	0°	0.5	3.2	4   <sub>14</sub>
3RU	-2°	+9°	0.5	3.2	3   <sub>13</sub>
2RU	+8°	+9°	1.1	2.8	2   <sub>12</sub>
1RU	+12°	+5°	0.5	3.7	1   <sub>11</sub>

Aplicacion	Torque	Angulo	in/out	length	Aplicacion
5RL	-22°	0°	0.5	3.2	5   <sub>45</sub>
4RL	-17°	0°	0.5	3.2	4   <sub>44</sub>
3RL	-11°	+7°	0.5	3.2	3   <sub>43</sub>
2RL	0°	0°	1.1	2.8	2   <sub>42</sub>
1RL	0°	0°	1.1	2.8	1   <sub>41</sub>

Aplicacion	Torque	Angulo	in/out	length	Aplicacion
1LU	-7°	0°	0.5	3.7	1   <sub>21</sub>
2LU	-7°	0°	1.1	2.8	2   <sub>22</sub>
3LU	-2°	+9°	0.5	3.2	3   <sub>23</sub>
4LU	+8°	+9°	0.5	3.2	4   <sub>24</sub>
5LU	+12°	+5°	0.5	3.2	5   <sub>25</sub>

Aplicacion	Torque	Angulo	in/out	length	Aplicacion
1LL	0°	0°	1.1	2.8	1   <sub>31</sub>
2LL	0°	0°	1.1	2.8	2   <sub>32</sub>
3LL	-11°	+7°	0.5	3.2	3   <sub>33</sub>
4LL	-17°	0°	0.5	3.2	4   <sub>34</sub>
5LL	-22°	0°	0.5	3.2	5   <sub>35</sub>



# Ortodoncia Autoligado FILOSOFIA BTM

es el tipo de tratamiento para su paciente que le permite un movimiento dental predecible con resultados de máxima calidad en tan solo 3-12 meses, dependiendo del caso, obteniendo mejores resultados estéticos y funcionales respecto a otros sistemas que no aplican el Sistema BTM, Bioadaptación Transversal de los Maxilares. Con resultados de máxima calidad mediante el uso de fuerzas suaves y sin extracciones.



La ortodoncia actual se orienta hacia la aparatología de autoligado, por lo que todas las compañías están fabricando brackets de esta modalidad aunque con algunas diferencias, en cuanto al sistema de cierre, o de como se acomoda el alambre dentro del slot, resultando en una división de estos entre brackets activos y pasivos.

Pero esto no marca gran diferencia en su uso, ambos pueden brindar resultados clínicos similares.

La gran diferencia está en la implementación técnica y el criterio del ortodoncista en sacar ventaja a los conceptos de – NO extracción – y – Disminución del tiempo de tratamiento.

**Inicial**



**4 meses**



**Inicial**



**6 meses**



# Alambres NiTi Termoactivados Estético SOFT



Alambres NiTi  
Termoactivados  
Estético SOFT

0.014"



Natural size  
Superior e inferior



Alambres NiTi  
Termoactivados  
Estético SOFT

0.014" x 0.025"



Natural size  
Superior e inferior



## Remoción del bracket

Descementado del bracket con alicates  
de corte recto para ligaduras

## ÚNICO BRACKET ESTÉTICO AUTOLIGABLE DEL MUNDO

Basado en evidencias clínicas y tomográficas.



# Bracket Prescripcion Roth Autoligado Zafira



Bracket Estético Roth Autoligado – Zafira, prescripción Roth 022; Innovador diseño con bordes redondeados, que aumentan la distancia entre brackets, aletas rediseñadas para el uso de elásticos intermaxilares, eliminando el uso de ganchos caninos y premolares.

SLOT 0.22

234-005 234-004 234-003 234-002 234-001  
5RU 4RU 3RU 2RU 1RU

234-006 234-007 234-007 234-008 234-009  
1LU 2LU 3LU 4LU 5LU

234-017 234-016 234-015 234-011 234-011  
5RL 4RL 3RL 2RL 1RL

234-011 234-011 234-012 234-013 234-014  
1LL 2LL 3LL 4LL 5LL

## PRESENTACIONES

1 CASO	234-000
KIT	234-107

- Caso 5x5
- 8 tubos estéticos
- 8 stops estéticos
- 8 ganchos estéticos
- 2 arcos NITI Soft térmicos 0.014"
- 2 arcos NITI Soft térmicos 0.014" x 0.025"
- Director de arcos
- Pinza de apertura

## Série 234



DISPONIBLE SLOT .022

## PRESCRIPCIÓN

Aplicacion	Torque	Angulo	in/out	length	Aplicacion
5RU	-7°	0°	0.5	3.2	5   <sub>15</sub>
4RU	-7°	0°	0.5	3.2	4   <sub>14</sub>
3RU	-2°	+9°	0.5	3.2	3   <sub>13</sub>
2RU	+8°	+9°	1.1	2.8	2   <sub>12</sub>
1RU	+12°	+5°	0.5	3.7	1   <sub>11</sub>
Aplicacion	Torque	Angulo	in/out	length	Aplicacion
5RL	-22°	0°	0.5	3.2	5   <sub>45</sub>
4RL	-17°	0°	0.5	3.2	4   <sub>44</sub>
3RL	-11°	+7°	0.5	3.2	3   <sub>43</sub>
2RL	0°	0°	1.1	2.8	2   <sub>42</sub>
1RL	0°	0°	1.1	2.8	1   <sub>41</sub>

Aplicacion	Torque	Angulo	in/out	length	Aplicacion
1LU	-7°	0°	0.5	3.7	1   <sub>21</sub>
2LU	-7°	0°	1.1	2.8	2   <sub>22</sub>
3LU	-2°	+9°	0.5	3.2	3   <sub>23</sub>
4LU	+8°	+9°	0.5	3.2	4   <sub>24</sub>
5LU	+12°	+5°	0.5	3.2	5   <sub>25</sub>
Aplicacion	Torque	Angulo	in/out	length	Aplicacion
1LL	0°	0°	1.1	2.8	1   <sub>31</sub>
2LL	0°	0°	1.1	2.8	2   <sub>32</sub>
3LL	-11°	+7°	0.5	3.2	3   <sub>33</sub>
4LL	-17°	0°	0.5	3.2	4   <sub>34</sub>
5LL	-22°	0°	0.5	3.2	5   <sub>35</sub>





Bracket Estético Roth Autolligado – Zafira, prescripción Roth 022; Innovador diseño con bordes redondeados, que aumentan la distancia entre brackets, aletas rediseñadas para el uso de elásticos intermaxilares, eliminando el uso de ganchos caninos y premolares.

SLOT 0.22

236-005 236-004 236-003 236-002 236-001

5RU 4RU 3RU 2RU 1RU

236-006 236-007 236-007 236-008 236-009

1LU 2LU 3LU 4LU 5LU

236-017 236-016 236-015 236-011 236-011

5RL 4RL 3RL 2RL 1RL

236-011 236-011 236-012 236-013 236-014

1LL 2LL 3LL 4LL 5LL

## PRESENTACIONES

## Série 236

1 CASO

236-000

- Caso 5x5
- 8 tubos estéticos
- 8 stops estéticos
- 8 ganchos estéticos
- 2 arcos NiTi Soft térmicos 0.014"
- 2 arcos NiTi Soft térmicos 0.014" x 0.025"
- Director de arcos
- Pinza de apertura



DISPONIBLE SLOT .022

## PRESCRIPCIÓN

Aplicacion	Torque	Angulo	in/out	length	Aplicacion
5RU	-7°	0°	0.5	3.2	5   <sub>15</sub>
4RU	-7°	0°	0.5	3.2	4   <sub>14</sub>
3RU	-2°	+9°	0.5	3.2	3   <sub>13</sub>
2RU	+8°	+9°	1.1	2.8	2   <sub>12</sub>
1RU	+12°	+5°	0.5	3.7	1   <sub>11</sub>

Aplicacion	Torque	Angulo	in/out	length	Aplicacion
1LU	-7°	0°	0.5	3.7	1   <sub>21</sub>
2LU	-7°	0°	1.1	2.8	2   <sub>22</sub>
3LU	-2°	+9°	0.5	3.2	3   <sub>23</sub>
4LU	+8°	+9°	0.5	3.2	4   <sub>24</sub>
5LU	+12°	+5°	0.5	3.2	5   <sub>25</sub>

Aplicacion	Torque	Angulo	in/out	length	Aplicacion
5RL	-22°	0°	0.5	3.2	5   <sub>45</sub>
4RL	-17°	0°	0.5	3.2	4   <sub>44</sub>
3RL	-11°	+7°	0.5	3.2	3   <sub>43</sub>
2RL	0°	0°	1.1	2.8	2   <sub>42</sub>
1RL	0°	0°	1.1	2.8	1   <sub>41</sub>

Aplicacion	Torque	Angulo	in/out	length	Aplicacion
1LL	0°	0°	1.1	2.8	1   <sub>31</sub>
2LL	0°	0°	1.1	2.8	2   <sub>32</sub>
3LL	-11°	+7°	0.5	3.2	3   <sub>33</sub>
4LL	-17°	0°	0.5	3.2	4   <sub>34</sub>
5LL	-22°	0°	0.5	3.2	5   <sub>35</sub>



# Bracket Estetico Lingual Clip

BRACKETS  
Autoligado



Bracket Estético Roth Autoligado – Zafira, prescripción Roth 022; Innovador diseño con bordes redondeados, que aumentan la distancia entre brackets, aletas rediseñadas para el uso de elásticos intermaxilares, eliminando el uso de ganchos caninos y premolares.

## PRESENTACIONES

Série 269

Con HOOK

1 CASO

269-000

KIT

- Caso 5x5
- 8 tubos estéticos
- 8 stops estéticos
- 8 ganchos estéticos
- 2 arcos NiTi Soft térmicos 0.014"
- 2 arcos NiTi Soft térmicos 0.014" x 0.025"
- Director de arcos
- Pinza de apertura



DISPONIBLE SLOT .022

## PRESCRIPCIÓN

Aplicacion	Torque	Angulo	in/out	length	Aplicacion
5RU	-7°	0°	0.5	3.2	5   <sub>15</sub>
4RU	-7°	0°	0.5	3.2	4   <sub>14</sub>
3RU	-2°	+9°	0.5	3.2	3   <sub>13</sub>
2RU	+8°	+9°	1.1	2.8	2   <sub>12</sub>
1RU	+12°	+5°	0.5	3.7	1   <sub>11</sub>
Aplicacion	Torque	Angulo	in/out	length	Aplicacion
5RL	-22°	0°	0.5	3.2	5   <sub>45</sub>
4RL	-17°	0°	0.5	3.2	4   <sub>44</sub>
3RL	-11°	+7°	0.5	3.2	3   <sub>43</sub>
2RL	0°	0°	1.1	2.8	2   <sub>42</sub>
1RL	0°	0°	1.1	2.8	1   <sub>41</sub>

Aplicacion	Torque	Angulo	in/out	length	Aplicacion
1LU	-7°	0°	0.5	3.7	1   <sub>21</sub>
2LU	-7°	0°	1.1	2.8	2   <sub>22</sub>
3LU	-2°	+9°	0.5	3.2	3   <sub>23</sub>
4LU	+8°	+9°	0.5	3.2	4   <sub>24</sub>
5LU	+12°	+5°	0.5	3.2	5   <sub>25</sub>
Aplicacion	Torque	Angulo	in/out	length	Aplicacion
1LL	0°	0°	1.1	2.8	1   <sub>31</sub>
2LL	0°	0°	1.1	2.8	2   <sub>32</sub>
3LL	-11°	+7°	0.5	3.2	3   <sub>33</sub>
4LL	-17°	0°	0.5	3.2	4   <sub>34</sub>
5LL	-22°	0°	0.5	3.2	5   <sub>35</sub>



# Brracket Prescripcion Roth Autoligado Prisma-Ceramico traslucido



Bracket Estético Roth Autoligado – Zafira, prescripción Roth 022; Innovador diseño con bordes redondeados, que aumentan la distancia entre brackets, aletas rediseñadas para el uso de elásticos intermaxilares, eliminando el uso de ganchos caninos y premolares.

SLOT 0.22

236-005 236-004 236-003 236-002 236-001

5RU 4RU 3RU 2RU 1RU

236-006 236-007 236-007 236-008 236-009

1LU 2LU 3LU 4LU 5LU

236-017 236-016 236-015 236-011 236-011

5RL 4RL 3RL 2RL 1RL

236-011 236-011 236-012 236-013 236-014

1LL 2LL 3LL 4LL 5LL

## PRESENTACIONES

## Série 282

5x5

5x7

1 CASO

282-000

282-107

KIT

- Caso 5x5
- 8 tubos estéticos
- 8 stops estéticos
- 8 ganchos estéticos
- 2 arcos NITI Soft térmicos 0.014"
- 2 arcos NITI Soft térmicos 0.014" x 0.025"
- Director de arcos
- Pinza de apertura



DISPONIBLE SLOT .022

## PRESCRIPCIÓN

Aplicacion	Torque	Angulo	in/out	length	Aplicacion
5RU	-7°	0°	0.5	3.2	5   <sub>15</sub>
4RU	-7°	0°	0.5	3.2	4   <sub>14</sub>
3RU	-2°	+9°	0.5	3.2	3   <sub>13</sub>
2RU	+8°	+9°	1.1	2.8	2   <sub>12</sub>
1RU	+12°	+5°	0.5	3.7	1   <sub>11</sub>

Aplicacion	Torque	Angulo	in/out	length	Aplicacion
5RL	-22°	0°	0.5	3.2	5   <sub>45</sub>
4RL	-17°	0°	0.5	3.2	4   <sub>44</sub>
3RL	-11°	+7°	0.5	3.2	3   <sub>43</sub>
2RL	0°	0°	1.1	2.8	2   <sub>42</sub>
1RL	0°	0°	1.1	2.8	1   <sub>41</sub>

Aplicacion	Torque	Angulo	in/out	length	Aplicacion
1LU	-7°	0°	0.5	3.7	1   <sub>21</sub>
2LU	-7°	0°	1.1	2.8	2   <sub>22</sub>
3LU	-2°	+9°	0.5	3.2	3   <sub>23</sub>
4LU	+8°	+9°	0.5	3.2	4   <sub>24</sub>
5LU	+12°	+5°	0.5	3.2	5   <sub>25</sub>

Aplicacion	Torque	Angulo	in/out	length	Aplicacion
1LL	0°	0°	1.1	2.8	1   <sub>31</sub>
2LL	0°	0°	1.1	2.8	2   <sub>32</sub>
3LL	-11°	+7°	0.5	3.2	3   <sub>33</sub>
4LL	-17°	0°	0.5	3.2	4   <sub>34</sub>
5LL	-22°	0°	0.5	3.2	5   <sub>35</sub>



# Bracket Estético Roth Autoligado – Composito Traslucido



Bracket Estético Roth Autoligado – Zafira, prescripción Roth 022; Innovador diseño con bordes redondeados, que aumentan la distancia entre brackets, aletas rediseñadas para el uso de elásticos intermaxilares, eliminando el uso de ganchos caninos y premolares.

SLOT 0.22

283-005 283-004 283-003 283-002 283-001  
5RU 4RU 3RU 2RU 1RU

283-006 283-007 283-007 283-008 283-009  
1LU 2LU 3LU 4LU 5LU

283-017 283-016 283-015 283-011 283-011  
5RL 4RL 3RL 2RL 1RL

283-011 283-011 283-012 283-013 283-014  
1LL 2LL 3LL 4LL 5LL

## PRESENTACIONES

1 CASO	283-000
KIT	283-107

- Caso 5x5
- 8 tubos estéticos
- 8 stops estéticos
- 8 ganchos estéticos
- 2 arcos NITI Soft térmicos 0.014"
- 2 arcos NITI Soft térmicos 0.014" x 0.025"
- Director de arcos
- Pinza de apertura

## Série 283



DISPONIBLE SLOT .022

## PRESCRIPCIÓN

Aplicacion	Torque	Angulo	in/out	length	Aplicacion
5RU	-7°	0°	0.5	3.2	5   <sub>15</sub>
4RU	-7°	0°	0.5	3.2	4   <sub>14</sub>
3RU	-2°	+9°	0.5	3.2	3   <sub>13</sub>
2RU	+8°	+9°	1.1	2.8	2   <sub>12</sub>
1RU	+12°	+5°	0.5	3.7	1   <sub>11</sub>
Aplicacion	Torque	Angulo	in/out	length	Aplicacion
5RL	-22°	0°	0.5	3.2	5   <sub>45</sub>
4RL	-17°	0°	0.5	3.2	4   <sub>44</sub>
3RL	-11°	+7°	0.5	3.2	3   <sub>43</sub>
2RL	0°	0°	1.1	2.8	2   <sub>42</sub>
1RL	0°	0°	1.1	2.8	1   <sub>41</sub>

Aplicacion	Torque	Angulo	in/out	length	Aplicacion
1LU	-7°	0°	0.5	3.7	1   <sub>21</sub>
2LU	-7°	0°	1.1	2.8	2   <sub>22</sub>
3LU	-2°	+9°	0.5	3.2	3   <sub>23</sub>
4LU	+8°	+9°	0.5	3.2	4   <sub>24</sub>
5LU	+12°	+5°	0.5	3.2	5   <sub>25</sub>
Aplicacion	Torque	Angulo	in/out	length	Aplicacion
1LL	0°	0°	1.1	2.8	1   <sub>31</sub>
2LL	0°	0°	1.1	2.8	2   <sub>32</sub>
3LL	-11°	+7°	0.5	3.2	3   <sub>33</sub>
4LL	-17°	0°	0.5	3.2	4   <sub>34</sub>
5LL	-22°	0°	0.5	3.2	5   <sub>35</sub>



# Bracket Prescripcion Roth Autoligado Galaxy - Metálico



Tratamiento metálico de prescripción Roth .022 con gancho en canino y premolares, fabricado con acero inoxidable de alta calidad; Malla con excelente adherencia, proporciona resistencia y seguridad durante todo el tratamiento.

SLOT 0.22

290-005 290-004 290-003 290-002 290-001  
5RU 4RU 3RU 2RU 1RU

290-006 290-007 290-007 290-008 290-009  
1LU 2LU 3LU 4LU 5LU

290-017 290-016 290-015 290-011 290-011  
5RL 4RL 3RL 2RL 1RL

290-011 290-011 290-012 290-013 290-014  
1LL 2LL 3LL 4LL 5LL

## PRESENTACIONES

1 CASO 290-500

KIT 290-107

- Caso 5x5
- 8 tubos estéticos
- 8 stops estéticos
- 8 ganchos estéticos
- 2 arcos NiTi Soft térmicos 0.014"
- 2 arcos NiTi Soft térmicos 0.014" x 0.025"
- Director de arcos
- Pinza de apertura

## Série 290



DISPONIBLE SLOT .022

## PRESCRIPCIÓN

Aplicacion	Torque	Angulo	in/out	length	Aplicacion
5RU	-7°	0°	0.5	3.2	5   <sub>15</sub>
4RU	-7°	0°	0.5	3.2	4   <sub>14</sub>
3RU	-2°	+9°	0.5	3.2	3   <sub>13</sub>
2RU	+8°	+9°	1.1	2.8	2   <sub>12</sub>
1RU	+12°	+5°	0.5	3.7	1   <sub>11</sub>

Aplicacion	Torque	Angulo	in/out	length	Aplicacion
1LU	-7°	0°	0.5	3.7	1   <sub>21</sub>
2LU	-7°	0°	1.1	2.8	2   <sub>22</sub>
3LU	-2°	+9°	0.5	3.2	3   <sub>23</sub>
4LU	+8°	+9°	0.5	3.2	4   <sub>24</sub>
5LU	+12°	+5°	0.5	3.2	5   <sub>25</sub>

Aplicacion	Torque	Angulo	in/out	length	Aplicacion
5RL	-22°	0°	0.5	3.2	5   <sub>45</sub>
4RL	-17°	0°	0.5	3.2	4   <sub>44</sub>
3RL	-11°	+7°	0.5	3.2	3   <sub>43</sub>
2RL	0°	0°	1.1	2.8	2   <sub>42</sub>
1RL	0°	0°	1.1	2.8	1   <sub>41</sub>

Aplicacion	Torque	Angulo	in/out	length	Aplicacion
1LL	0°	0°	1.1	2.8	1   <sub>31</sub>
2LL	0°	0°	1.1	2.8	2   <sub>32</sub>
3LL	-11°	+7°	0.5	3.2	3   <sub>33</sub>
4LL	-17°	0°	0.5	3.2	4   <sub>34</sub>
5LL	-22°	0°	0.5	3.2	5   <sub>35</sub>



# TUBOS Y BOTONES

Accesorios clave en ortodoncia que ayudan a guiar y ajustar los movimientos dentales con precisión. Los tubos permiten el anclaje de arcos y otras piezas, mientras que los botones facilitan la adhesión de elásticos y otros elementos, ayudando a mantener un tratamiento estable y efectivo.



Ofrecemos una amplia gama de soluciones de precisión, diseñadas para optimizar cada fase del tratamiento ortodóntico. Estos accesorios se fabrican con materiales de alta resistencia y se desarrollan en colaboración con profesionales, asegurando una fijación duradera y un ajuste preciso para cada paciente. La variedad en diseños y estilos permite a los ortodoncistas seleccionar el tipo adecuado para cada tratamiento, asegurando comodidad y eficiencia en cada uso.





Presentacion

paquete de 10

## Tubos simples Roth con gancho

Aplicacion	Descripcion	Codigo	Slot	Torque	Angulo	Rotacion
7	Para soldar	405-014	.022"x.28"	-10°	0°	8°
	Para pegamento	405-044				
7	Para soldar	405-015	.022"x.28"	-10°	0°	8°
	Para pegamento	405-045				
7	Para soldar	405-015	.022"x.28"	-10°	0°	8°
	Para pegamento	405-045				
7	Para soldar	405-016	.022"x.28"	-10°	0°	8°
	Para pegamento	450-046				

## Tubo duplo rectangular con gancho



Presentacion

paquete de 10

Aplicacion	Descripcion	Codigo	Slot	Torque	Angulo	Rotacion
7 6	Para soldar	405-048	2x.022"x.28"	0°	0°	0°
	Para pegamento	405-058	2x.022"x.30"			
	Para soldar	405-019	2x.022"x.28"			
	Para pegamento	405-049	2x.022"x.30"			
6 7	Para soldar	405-059	2x.022"x.28"	0°	0°	0°
	Para pegamento	405-050	2x.022"x.30"			
	Para soldar	405-021	2x.022"x.28"			
	Para pegamento	405-051	2x.022"x.30"			

## Tubo duplo convertible con gancho



Presentacion

paquete de 10

Aplicacion	Descripcion	Codigo	Slot	Torque	Angulo	Rotacion
6	Para soldar	405-006	.022"   tubo = .045"	-10°	0°	15°
	Para pegamento	405-034		-10°	0°	15°
6	Para soldar	405-007		-10°	0°	15°
	Para pegamento	405-037		-25°	0°	12°
6	Para soldar	405-010		-25°	0°	12°
	Para pegamento	405-040		-25°	0°	12°
6	Para soldar	405-011		-25°	0°	12°
	Para pegamento	405-041		0°	0°	0°
6	Para soldar	405-012		0°	0°	0°
	Para pegamento	405-042		0°	0°	0°
6	Para soldar	405-013	0°	0°	0°	
	Para pegamento	405-043	0°	0°	0°	

## Tubo triple convertible roth con gancho



Presentacion

paquete de 10

Aplicacion	Descripcion	Codigo	Slot	Torque	Angulo	Rotacion
6	Para soldar	405-008	.022"   tubo = .045"	-10°	0°	15°
	Para pegamento	405-038				
6	Para soldar	405-009		-10°	0°	15°
	Para pegamento	405-039				





## Tubo simple con gancho edgewise

Presentacion

paquete de 10

Aplicacion	Descripcion	Codigo	Slot	Torque	Angulo	Rotacion
$\frac{7}{7}$	Para soldar	405-056	.022"	-	-	-
	Para pegamento	405-034				
$\frac{7}{7}$	Para soldar	405-057	.022"	-	-	-
	Para pegamento	405-035				

## Tubo edgewise



Presentacion

paquete de 10

Aplicacion	Descripcion	Codigo	Slot	Torque	Angulo	Rotacion
$\frac{76}{76}$	Para soldar	450-000	.022"	-	-	-
	Para pegamento	450-001				

## Tubo duplo convertible con gancho edgewise



Presentacion

paquete de 10

Aplicacion	Descripcion	Codigo	Slot	Torque	Angulo	Rotacion
$\frac{6}{6}$	Para soldar	405-060	.022"   tubo = .045"	-	-	-
	Para pegamento	405-033				

## Tubo lingual con gancho



Presentacion

paquete de 10

Aplicacion	Descripcion	Codigo	Slot	Torque	Angulo	Rotacion
$\frac{7}{7}$	Para soldar	405-053	2.00x0.90mm	0°	0°	0°
	Para pegamento	405-023				
$\frac{7}{7}$	Para soldar	405-052		0°	0°	0°
	Para pegamento	405-025				

## Tubo simple roth ceramico



Presentacion

paquete de 10

Aplicacion	Descripcion	Codigo	Slot	Torque	Angulo	Rotacion
$\frac{6}{6}$	Para soldar	405-104	.022"x.28"	-14°	0°	14°
	Para pegamento	405-105				
$\frac{6}{6}$	Para soldar	405-107		-30°	0°	4°
	Para pegamento	405-106				

## Tubo simple roth composite



Presentacion

paquete de 10

Aplicacion	Descripcion	Codigo	Slot	Torque	Angulo	Rotacion
$\frac{6}{6}$	Para soldar	405-064	.022"x.28"	-14°	0°	14°
	Para pegamento	405-065				
$\frac{6}{6}$	Para soldar	405-162		-30°	0°	4°
	Para pegamento	405-163				



# Tubos autoligado

Los tubos en la filosofía BTM de autoligado están diseñados para permitir una mayor libertad de movimiento dental con una fricción reducida, facilitando el alineamiento y ajuste de la arcada. Este sistema elimina la necesidad de ligaduras elásticas, optimizando el control sobre cada diente y favoreciendo un tratamiento ortodóncico más rápido y cómodo para el paciente.

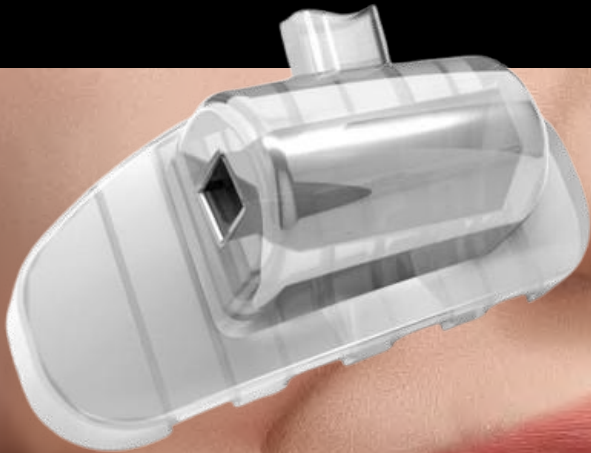

**MEJORES RESULTADOS**



Tubo composite autoligado

Presentacion  
paquete de 10

Aplicacion	Descripcion	Codigo	Slot	Torque	Angulo	Rotacion
$\frac{7}{7}$	Para soldar	405-074	.022"	-	-	-
	Para pegamento	405-075				
$\frac{7}{7}$	Para soldar	405-076	.022"	-	-	-
	Para pegamento	405-077				

## FILOSOFIA BTM - AUTOLIGADO

MAS RENTABILIDAD

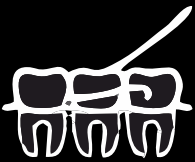

STOCK PERMANENTE

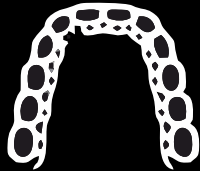

SERVICIO PREMIUM



INVESTIGACION



Todas las puertas se abren hacia incisal/oclusal. Con un práctico puerta del bracket se puede abrir ya sea con la llave que viene cualquier instrumento clínico de última generación.





Boton lingual para soldar

Presentacion

paquete de 10

Descripcion	Codigo	Presentacion
-------------	--------	--------------

Boton lingual para soldar	400-001	Paquete de 10
---------------------------	---------	---------------

Descripcion	Codigo	Presentacion
-------------	--------	--------------

Base concava	400-002	Paquete de 10
	400-003	

Boton lingual para pegamento



Presentacion

paquete de 10



Gancho para tracción de dientes inclusos

Presentacion

paquete de 10

Descripcion	Codigo	Presentacion
-------------	--------	--------------

Gancho para tracción de dientes inclusos	400-006	Paquete de 10
------------------------------------------	---------	---------------

Descripcion	Codigo	Presentacion
-------------	--------	--------------

Para pegamento	400-005	Paquete de 10
----------------	---------	---------------

Gancho para pegamento



Presentacion

paquete de 10



Gancho derecho deslizante para arco preformado

Presentacion

paquete de 10

Medidas de slot .022"x.028"

Descripcion	Codigo	Presentacion
-------------	--------	--------------

Largo	400-007+2 *	Paquete de 10
Corto	400-009+2 *	

Este producto viene de color

Medidas de slot .022"x.028"

Descripcion	Codigo	Presentacion
-------------	--------	--------------

Gancho ancla	400-008	Paquete de 10
--------------	---------	---------------

Gancho ancla



Presentacion

paquete de 10

\* El codigo de producto con el sufijo +2 hace referencia al color beige





Presentacion

paquete de 10

Botón lingual para  
pegado directo  
Base Recta

Descripcion	Codigo	Presentacion
-------------	--------	--------------

Ceramico	400-030	Paquete de 10
----------	---------	---------------

Descripcion	Codigo	Presentacion
-------------	--------	--------------

Base concava	400-031	Paquete de 10
--------------	---------	---------------

Botón lingual para  
pegado directo  
Base Concava



Presentacion

paquete de 10



Presentacion

paquete de 10

Gancho cerámico  
para tracción  
de dientes inclusos

Descripcion	Codigo	Presentacion
-------------	--------	--------------

Gancho cerámico para tracción de dientes inclusos	400-033	Paquete de 10
---------------------------------------------------------	---------	---------------

Descripcion	Codigo	Presentacion
-------------	--------	--------------

Composite	traslucido 400-010 cristal 400-013	Paquete de 10
-----------	---------------------------------------	---------------

Botón lingual para  
pegado directo  
Base Recta



Presentacion

paquete de 10



Presentacion

paquete de 10

Botón lingual para  
pegado directo  
Base Concava

Descripcion	Codigo	Presentacion
-------------	--------	--------------

Composite	traslucido 400-011 cristal 400-012	Paquete de 10
-----------	---------------------------------------	---------------

Medidas de slot .022"x.028"

Descripcion	Codigo	Presentacion
-------------	--------	--------------

Gancho composito	400-034	Paquete de 10
------------------	---------	---------------

Gancho composito  
traslucido para  
pegado directo



Presentacion

paquete de 10



# Botones autoligado

Los botones para autoligados están diseñados para ofrecer una solución eficiente y cómoda en el tratamiento ortodóntico, eliminando la necesidad de ligaduras tradicionales. Este sistema facilita el anclaje en puntos específicos, mejorando el control sobre el movimiento dental y optimizando los resultados del tratamiento. Con un diseño pensado para minimizar la fricción y maximizar la eficiencia, los botones autoligados representan una opción avanzada en la corrección dental, proporcionando mayor comodidad y un ajuste preciso en diversas fases del tratamiento.

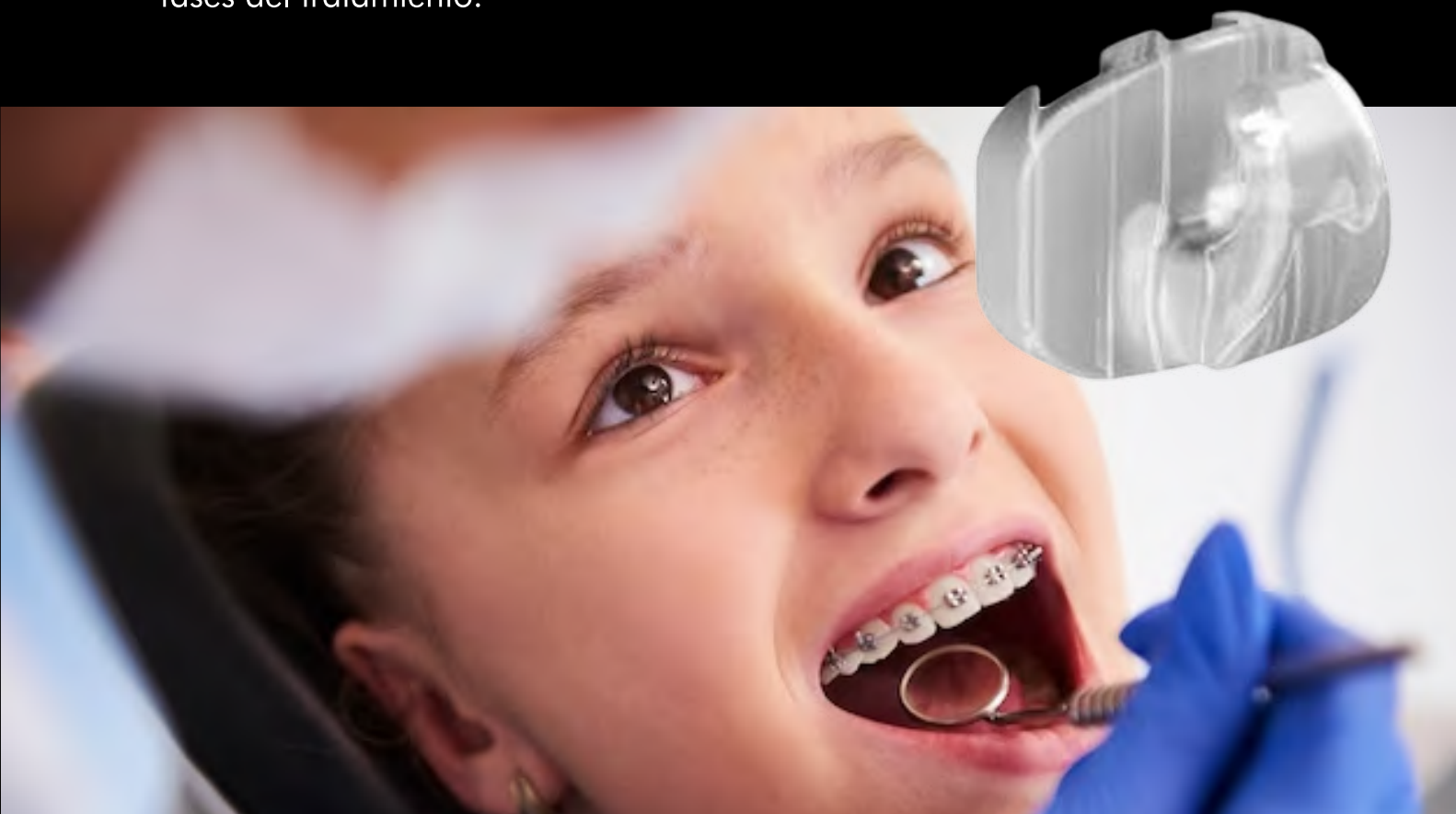

**MEJORES RESULTADOS**



Presentacion

paquete de 10

Gancho compuesto  
traslucido para  
elastico

Descripcion	Codigo	Presentacion
gancho compuesto	400-014	Paquete de 10

Descripcion	Codigo	Presentacion
-------------	--------	--------------

Boton compuesto traslucido	400-133	Paquete de 10
-------------------------------	---------	---------------

Botón Anillo  
CompsitoTraslucido



Presentacion

paquete de 10

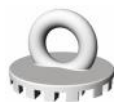

Presentacion

paquete de 10

Botón Anillo  
CompsitoTraslucido

Descripcion	Codigo	Presentacion
	269-003	Paquete de 10

## Tipodonto de ortodoncia

Excelente calidad y gran  
valor para demostraciones  
e instrucción.



# ALAMBRES Y RESORTES

Los alambres y resortes son elementos esenciales en los tratamientos de ortodoncia, proporcionando la fuerza necesaria para guiar y corregir la posición de los dientes. Utilizados junto a brackets y otros componentes, estos dispositivos permiten un control preciso del movimiento dental, adaptándose a las necesidades de cada etapa del tratamiento.



Nuestros productos están diseñados con materiales de alta calidad que maximizan la durabilidad y optimizan el control de los movimientos dentales. Gracias a un enfoque innovador y la colaboración constante con profesionales, estos productos destacan por su precisión y resistencia, asegurando una experiencia de tratamiento más cómoda y efectiva para los pacientes.



# Alambres

## Alambre templado redondo de acero inoxidable

Longitud del cable 35 cm



Dimensiones	mm	Peso	Cantidad	Codigo	Presentacion
0.12"	0,30mm	-	-	300-012	Presentacion <b>paquete de 10</b>
0.14"	0,35mm	-	-	300-014	
0.16"	0,40mm	-	-	300-016	
0.18"	0,45mm	-	-	300-018	
0.20"	0,50mm	-	-	300-020	
0.22"	0,55mm	-	-	300-022	
0.24"	0,60mm	-	-	300-024	
0.26"	0,70mm	-	-	300-028	
0.30"	0,80mm	-	-	300-032	
0.36"	0,90mm	-	-	300-036	
0.40"	1,00mm	-	-	300-040	
0.45"	1,15mm	-	-	300-045	

## Alambre regular acero inox

Longitud del cable 35 cm



Dimensiones	mm	Peso	Cantidad	Codigo	Presentacion
.016 x.025"	-	-	-	305-001	Presentacion <b>paquete de 10</b>
.017 x.025"	-	-	-	305-002	
.018 x.025"	-	-	-	305-003	
.019 x.025"	-	-	-	305-009	
.021 x.025"	-	-	-	305-005	
.018 x.022"	-	-	-	305-012	
.020 x.025"	-	-	-	305-010	
.0215 x.028"	-	-	-	305-006	

## Alambre cuadrado acero inox

Longitud del cable 35 cm



Dimensiones	mm	Peso	Cantidad	Codigo	Presentacion
.016 x.016"	-	-	-	305-044	Presentacion <b>paquete de 10</b>

## Alambre multifilar de acero inoxidable

Longitud del cable 35 cm

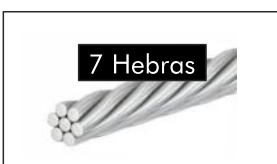

Dimensiones	mm	Peso	Cantidad	Codigo	Presentacion
.0150"	-	-	-	310-101	Presentacion <b>paquete de 10</b>
.0175"	-	-	-	310-102	
.0195"	-	-	-	310-103	

## Alambre templado Twist-Flex

Longitud del cable 35 cm



Dimensiones	mm	Peso	Cantidad	Codigo	Presentacion
.0150"	-	-	-	310-101	Presentacion <b>paquete de 10</b>
.0175"	-	-	-	310-102	
.0195"	-	-	-	310-103	
.0215"	-	-	-		



## Alambre duro redondo de acero inoxidable

Resistencia 175a190Kg/mm2



Carrete

Dimensiones	mm	Peso	Cantidad	Codigo	Presentacion
.012	0,30mm	35g	Aprox.61m	315-031	Carrete
.014	0,35mm	35g	Aprox.51m	315-035	
.016	0,40mm	35g	Aprox.39m	315-040	
.018	0,45mm	35g	Aprox.31m	315-045	
.020	0,50mm	50g	Aprox.36m	315-050	
.024	0,60mm	50g	Aprox.25m	315-060	
0.28	0,70mm	50g	Aprox.18m	315-070	
0.32	0,80mm	50g	Aprox.14m	315-080	
0.36	0,90mm	50g	Aprox.11m	315-090	
.040	1,00mm	50g	Aprox.9m	315-100	
.045	1,15mm	50g	Aprox.7m	315-115	

## Alambre de ligadura



Dimensiones	mm	Peso	Cantidad	Codigo	Presentacion
0.20mm	-	-	-	315-020	Carrete
0.25mm	-	-	-	315-025+2 *	
0.30mm	-	-	-	315-030	

Este producto viene de color

## Alambre NiTi Superelástico - Bobina



Dimensiones	mm	Peso	Cantidad	Codigo	Presentacion
.012"	-	-	-	322-012	Presentacion Carrete con 4,5mm
.014"	-	-	-	322-014	
.016"	-	-	-	322-016	
.018"	-	-	-	322-018	
.020"	-	-	-	322-020	

## Protector labial y arcos faciales

\* El codigo de producto con el sufijo +2 hace referencia al color beige



# Resortes helicoidales y ligaduras preformadas

## Ligadura Preformada

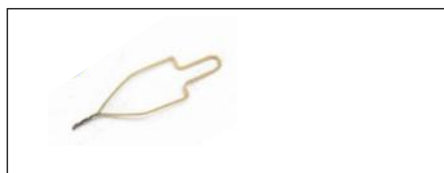

Dimensiones	mm	fuerza	Codigo	Presentacion
.010	0,25mm	-	340-001 +n° *	Paquete de 100
.010	0,25mm	-	340-002	Paquete de 500

\*Este producto viene de color +2 +1

## Kobayashi / Kobayashi corto



Dimensiones	mm	fuerza	Codigo	Presentacion
.012	0,30mm	-	340-003 +n° *	Paquete de 100
.014	0,35mm	-	340-004 +n° *	

Largo

Dimensiones	mm	fuerza	Codigo	Presentacion
.010	0,30mm	-	340-005 +n° *	Paquete de 100
.014	0,35mm	-	340-006 +n° *	

Corto

\*Este producto viene de color +2 +1

## Cuádruple hélice maxilar

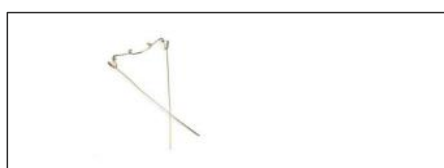

Dimensiones	mm	fuerza	Codigo	Presentacion
Nº 1	-	-	340-007	Paquete de 1
Nº 2	-	-	340-008	
Nº 3	-	-	340-009	

## Barra palatina mesial

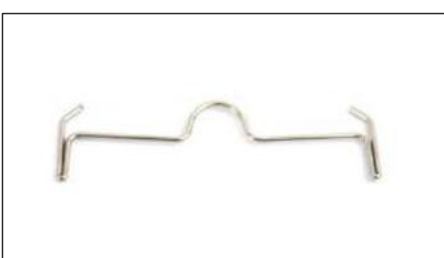

Dimensiones	mm	fuerza	Codigo	Presentacion
D34mm	-	-	340-034	Paquete de 10
D37mm	-	-	340-037	
D39mm	-	-	340-039	
D41mm	-	-	340-041	
D43mm	-	-	340-043	
D45mm	-	-	340-045	
D47mm	-	-	340-047	
D49mm	-	-	340-049	
D52mm	-	-	340-052	
D55mm	-	-	340-055	

## Barra palatina mesial

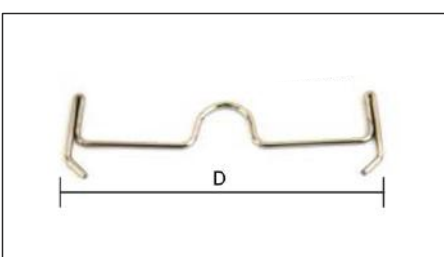

Dimensiones	mm	fuerza	Codigo	Presentacion
D34mm	-	-	340-134	Paquete de 1
D37mm	-	-	340-137	
D39mm	-	-	340-139	
D41mm	-	-	340-141	
D43mm	-	-	340-143	
D45mm	-	-	340-145	
D47mm	-	-	340-147	
D49mm	-	-	340-149	
D52mm	-	-	340-152	
D55mm	-	-	340-155	



\* El codigo de producto con el sufijo +2 hace referencia al color beige ■ y +1 color blanco ■



# Resortes helicoidales y ligaduras preformadas

Resorte helicoidal cerrado y abierto  
- Acero inoxidable

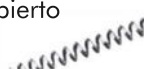
Abierto

	Dimensiones	mm	fuerza	Codigo	Presentacion
Abierto 	1,1mmx0,7mm	-	-	341-001	Carrete con 1 mm
Cerrado 	1,1mmx0,7mm	-	-	341-002	Carrete con 1 mm

Resorte helicoidal cerrado de níquel y titanio

	Dimensiones	mm	fuerza	Codigo	Presentacion
	9mm	-	200 gr	341-009	Caja con 4
	12mm	-	200 gr	341-012	

Cuádruple hélice maxilar

Abierto

	Dimensiones	mm	fuerza	Codigo	Presentacion
	0.045"	-	100 gr	341-020	Carrete con 1 mm

Muelles helicoidales abiertos de níquel y titanio - Ligeros

	Dimensiones	mm	fuerza	Codigo	Presentacion
	.009x.030"	-	Alta	341-030	Tubo de 1.7" Pack 3 uni.
	.009x.030"	-	Alta	341-030 +2 *	Tubo de 1.7" 1 unidad

\*Este producto viene de color +2

Distalización molar -  
Resorte helicoidal de NiTi

Superior

	Dimensiones	mm	fuerza	Codigo	Presentacion
Superior 	Carga de resorte	-	10g a 160g	341-050	Pack 2 unidades
Inferior 	Carga de resorte	-	10g a 160g	341-052	Pack 2 unidades

\* El código de producto con el sufijo +2 hace referencia al color beige



# ARCOS

Los arcos son componentes fundamentales en la ortodoncia, encargados de aplicar la fuerza y dirección necesarias para alinear los dientes progresivamente. Al ser colocados en los brackets, guían el movimiento de los dientes hacia la posición deseada, trabajando en conjunto con otros elementos para lograr resultados efectivos en el tratamiento.



Los arcos de Tecnident están fabricados con materiales de primera calidad que garantizan flexibilidad y resistencia a largo plazo. Su diseño, desarrollado junto a especialistas, permite movimientos controlados y efectivos, adaptándose a las necesidades específicas de cada tratamiento. Esto asegura un proceso más cómodo para el paciente y resultados predecibles para el ortodoncista.



# Protector labial y arcos faciales

Tipos de parachoques labiales

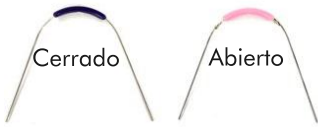

Parachoques labial cerrado y abierto

Cerrado

Descripcion	Codigo	Medidas
Sin gancho	410-001+n *	.045"
Con gancho	410-002+n *	

Abierto

Descripcion	Codigo	Medidas
Sin gancho	410-003+n *	.045"
Con gancho	410-004+n *	

\*Este producto viene de color



**Descripcion**      **Codigo**      **Medidas**

Plano	415-001	.045"
Curvo	415-002	

Arco facial estándar universal



## Arcos faciales

Tipos de Arcos



Cerrado



Abierto

Cerrado

Numero	Codigo	Stop Stop	Medidas
0	416-130+n *	0	0.45"
1	416-131+n *	83mm	
2	416-132+n *	90mm	
3	416-133+n *	97mm	
4	416-134+n *	104mm	
5	416-030+n *	111mm	

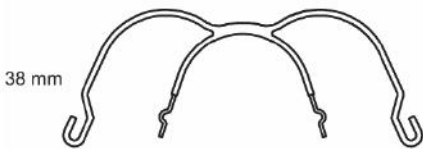

38 mm

Abierto

Numero	Codigo	Stop Stop	Medidas
0	416-030+n *	0	0.45"
1	416-031+n *	83mm	
2	416-032+n *	90mm	
3	416-033+n *	97mm	
4	416-034+n *	104mm	
5	416-035+n *	111mm	

\*Este producto viene de color



\* Codigo de producto + numero de color



# Protector labial y arcos faciales

62mm



Cerrado

Numero	Codigo	Stop Stop	Medidas
0	416-140+n *	0	0.45"
1	416-141+n *	83mm	
2	416-142+n *	90mm	
3	416-143+n *	97mm	
4	416-144+n *	104mm	
5	416-040+n *	111mm	

Abierto

Numero	Codigo	Stop Stop	Medidas
0	416-040+n *	0	0.45"
1	416-041+n *	83mm	
2	416-042+n *	90mm	
3	416-043+n *	97mm	
4	416-044+n *	104mm	
5	416-045+n *	111mm	

\*Este producto viene de color

+2 +3 +4 +5 +6 +7 +8 +9 +10 +11 +22

87mm



Cerrado

Numero	Codigo	Stop Stop	Medidas
0	416-150+n *	0	0.45"
1	416-151+n *	83mm	
2	416-152+n *	90mm	
3	416-153+n *	97mm	
4	416-154+n *	104mm	
5	416-050+n *	111mm	

Abierto

Numero	Codigo	Stop Stop	Medidas
0	416-050+n *	0	0.45"
1	416-051+n *	83mm	
2	416-052+n *	90mm	
3	416-053+n *	97mm	
4	416-054+n *	104mm	
5	416-055+n *	111mm	

\*Este producto viene de color

+2 +3 +4 +5 +6 +7 +8 +9 +10 +11 +22

\* Codigo de producto + numero de color | Ejemplo color rojo : 416-056+7

+2 +3 +4 +5 +6 +7 +8 +9 +10 +11 +22

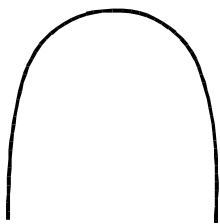
Arco Superelástico NiTi  
- Superior

Redondo

Dimension	Codigo	Presentacion
.012	320-012	Paquete de 10
.014	320-014	
.016	320-016	
.018	320-018	
.020	320-020	

Cuadrado

Dimension	Codigo	Presentacion
.016 x.016	320-044	Paquete de 10

Rectangular

Dimension	Codigo	Presentacion
.016 x.022	320-622	Paquete de 10
.017 x.025	320-725	
.018 x.025	320-825	
.019 x.025	320-925	
.021 x.025	320-125	

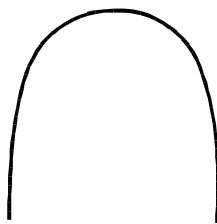

Arco Superelástico NiTi  
- Inferior

Redondo

Dimension	Codigo	Presentacion
.012	321-012	Paquete de 10
.014	321-014	
.016	321-016	
.018	321-018	
.020	321-020	

Cuadrado

Dimension	Codigo	Presentacion
.016 x.016	321-044	Paquete de 10

Rectangular

Dimension	Codigo	Presentacion
.016 x.022	321-622	Paquete de 10
.017 x.025	321-725	
.018 x.025	321-825	
.019 x.025	321-925	
.021 x.025	321-125	

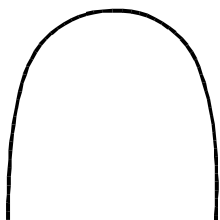

Arco de NiTi Térmico  
Activo - Superior

Redondo

Dimension	Codigo	Presentacion
.012	323-012	Paquete de 10
.014	323-014	
.016	323-016	
.018	323-018	
.020	323-020	

Cuadrado

Dimension	Codigo	Presentacion
.016 x.016	323-044	Paquete de 10

Rectangular

Dimension	Codigo	Presentacion
.016 x.022	323-622	Paquete de 10
.017 x.025	323-725	
.018 x.025	323-825	
.019 x.025	323-925	
.021 x.025	323-125	

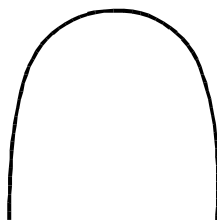

Arco de NiTi Térmico  
Activo - Inferior

Redondo

Dimension	Codigo	Presentacion
.012	324-012	Paquete de 10
.014	324-014	
.016	324-016	
.018	324-018	
.020	324-020	

Cuadrado

Dimension	Codigo	Presentacion
.016 x.016	324-044	Paquete de 10

Rectangular

Dimension	Codigo	Presentacion
.016 x.022	324-622	Paquete de 10
.017 x.025	324-725	
.018 x.025	324-825	
.019 x.025	324-925	
.021 x.025	324-125	

# Arcos

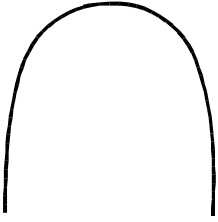

Arco de acero inoxidable  
- Superior

Redondo

Dimension	Codigo	Presentacion
.012	330-012	Paquete de 10
.014	330-014	
.016	330-016	
.018	330-018	
.020	330-020	

Cuadrado

Dimension	Codigo	Presentacion
.016 x.016	330-044	Paquete de 10

Rectangular

Dimension	Codigo	Presentacion
.016 x.022	330-622	Paquete de 10
.017 x.025	330-725	
.018 x.025	330-825	
.019 x.025	330-925	
.021 x.025	330-125	

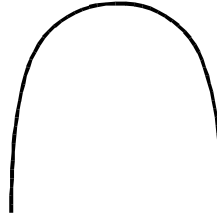

Arco de acero inoxidable  
- Inferior

Redondo

Dimension	Codigo	Presentacion
.012	331-012	Paquete de 10
.014	331-014	
.016	331-016	
.018	331-018	
.020	331-020	

Cuadrado

Dimension	Codigo	Presentacion
.016 x.016	331-044	Paquete de 10

Rectangular

Dimension	Codigo	Presentacion
.016 x.022	331-622	Paquete de 10
.017 x.025	331-725	
.018 x.025	331-825	
.019 x.025	331-925	
.021 x.025	331-125	



Arco Superelástico NiTi  
de Curva Inversa -  
Superior



Arco Superelástico NiTi  
de Curva Inversa -  
Inferior

Redondo

Dimension	Codigo	Presentacion
.012"	325-012	Paquete de 10
.014"	325-014	
.016"	325-016	
.018"	325-018	
.020"	325-020	

Cuadrado

Dimension	Codigo	Presentacion
.016"x.016"	325-044	Paquete de 10

Redondo

Dimension	Codigo	Presentacion
.012"	326-012	Paquete de 10
.014"	326-014	
.016"	326-016	
.018"	326-018	
.020"	326-020	

Cuadrado

Dimension	Codigo	Presentacion
.016"x.016"	326-044	Paquete de 10

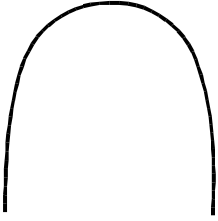

Arco Superelástico NiTi - Superior

## EXPANSOR

Dimension	Codigo	Presentacion
.014"	354-014+n *	Paquete de 1
.018"	354-018+n *	
.014x025	354-425+n *	

\*Este producto viene de color +2

Dimension	Codigo	Presentacion
.014"	354-014+n *	Paquete de 10
.018"	354-018+n *	
.014x025	354-425+n *	

\*Este producto viene de color +2

Dimension	Codigo	Presentacion
.012"	353-012+n *	Paquete de 10
.014"	353-014+n *	
.016"	353-016+n *	
.018"	353-018+n *	
.014x025	353-425+n *	
.016x016	353-444+n *	
.016x022	353-622+n *	
.017x025	353-725+n *	
.018x025	353-825+n *	
.019x025	353-925+n *	

\*Este producto viene de color +2

Dimension	Codigo	Presentacion
.012"	350-012+n *	Paquete de 1
.014"	350-014+n *	
.016"	350-016+n *	
.018"	350-018+n *	
.014x025	350-425+n *	
.016x016	350-444+n *	
.016x022	350-622+n *	
.017x025	350-725+n *	
.018x025	350-825+n *	
.019x025	350-925+n *	

\*Este producto viene de color +2

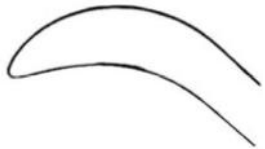

Arco Superelástico NiTi de Curva Inversa - Superior



Arco Superelástico NiTi de Curva Inversa - Inferior

### Redondo

Dimension	Codigo	Presentacion
.012"	325-012	Paquete de 10
.014"	325-014	
.016"	325-016	
.018"	325-018	
.020"	325-020	

### Cuadrado

Dimension	Codigo	Presentacion
.016"x.016"	325-044	Paquete de 10

### Redondo

Dimension	Codigo	Presentacion
.012"	326-012	Paquete de 10
.014"	326-014	
.016"	326-016	
.018"	326-018	
.020"	326-020	

### Cuadrado

Dimension	Codigo	Presentacion
.016"x.016"	326-044	Paquete de 10

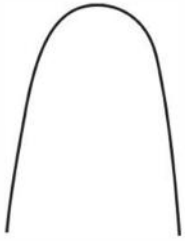

Arco Lingual Superelástico NiTi

P E Q U E N O	Redondo		
	Dimension	Codigo	Presentacion
	.012"	600-012	Paquete de 10
	.014"	600-014	
	.016"	600-016	
.018"	600-018		
Cuadrado			
Dimension	Codigo	Presentacion	
.016"X.016"	600-044	Paquete de 10	
M E D I A N O	Redondo		
	Dimension	Codigo	Presentacion
	.012"	602-012	Paquete de 10
	.014"	602-014	
	.016"	602-016	
Cuadrado			
Dimension	Codigo	Presentacion	
.016"X.016"	602-044	Paquete de 10	
G R A N D E	Redondo		
	Dimension	Codigo	Presentacion
	.012"	603-012	Paquete de 10
	.014"	603-014	
	.016"	603-016	
Cuadrado			
Dimension	Codigo	Presentacion	
.016"X.016"	603-044	Paquete de 10	



Arco Bio Lingual NiTi Superelástico Forma (hongo)

Numero	Dimension	Codigo	Presentacion
1	.012"	367-001	Paquete de 10
2		367-002	
3		367-003	
4		367-004	
5		367-005	
6		367-006	
Numero	Dimension	Codigo	Presentacion
1	.014"	368-001	Paquete de 10
2		368-002	
3		368-003	
4		368-004	
5		368-005	
6		368-006	
Numero	Dimension	Codigo	Presentacion
1	.016"	369-001	Paquete de 10
2		369-002	
3		369-003	
4		369-004	
5		369-005	
6		369-006	

## Arco Superelástico NiTi Recubierto - Superior

### Redondo

Dimension	Codigo	Presentacion
.012"	320-012+n *	Paquete de 1 arco
.014"	320-014+n *	
.016"	320-016+n *	
.018"	320-018+n *	

### Cuadrado

Dimension	Codigo	Presentacion
.016"x.016"	320-044+n *	Paquete de 1 arco

### Rectangular

Dimension	Codigo	Presentacion
.016 x.022	320-622+n *	Paquete de 1 arco
.017 x.025	320-725+n *	
.018 x.025	320-825+n *	

### Redondo

Dimension	Codigo	Presentacion
.012"	320-012+n *	Paquete de 10
.014"	320-014+n *	
.016"	320-016+n *	
.018"	320-018+n *	

### Cuadrado

Dimension	Codigo	Presentacion
.016"x.016"	320-044+n *	Paquete de 10

### Rextangular

Dimension	Codigo	Presentacion
.016 x.022	320-622+n *	Paquete de 10
.017 x.025	320-725+n *	
.018 x.025	320-825+n *	

\*Este producto viene de color



## Arco Superelástico NiTi Recubierto - Inferior

### Redondo

Dimension	Codigo	Presentacion
.012"	321-012+n *	Paquete de 1 arco
.014"	321-014+n *	
.016"	321-016+n *	
.018"	321-018+n *	

### Cuadrado

Dimension	Codigo	Presentacion
.016"x.016"	321-044+n *	Paquete de 1 arco

### Rectangular

Dimension	Codigo	Presentacion
.016 x.022	321-622+n *	Paquete de 1 arco
.017 x.025	321-725+n *	
.018 x.025	321-825+n *	

### Redondo

Dimension	Codigo	Presentacion
.012"	321-012+n *	Paquete de 10
.014"	321-014+n *	
.016"	321-016+n *	
.018"	321-018+n *	

### Cuadrado

Dimension	Codigo	Presentacion
.016"x.016"	321-044+n *	Paquete de 10

### Rextangular

Dimension	Codigo	Presentacion
.016 x.022	321-622+n *	Paquete de 10
.017 x.025	321-725+n *	
.018 x.025	321-825+n *	

\*Este producto viene de color



\* Codigo de producto + numero de color | Ejemplo color rojo : 416-056+7



## Arco de acero inoxidable recubierto - Superior

### Redondo

Dimension	Codigo	Presentacion
.012"	330-012+n *	Paquete de 1 arco
.014"	330-014+n *	
.016"	330-016+n *	
.018"	330-018+n *	

### Cuadrado

Dimension	Codigo	Presentacion
.016"x.016"	330-044+n *	Paquete de 1 arco

### Rectangular

Dimension	Codigo	Presentacion
.016 x.022	330-622+n *	Paquete de 1 arco
.017 x.025	330-725+n *	
.018 x.025	330-825+n *	

### Redondo

Dimension	Codigo	Presentacion
.012"	330-012+n *	Paquete de 10
.014"	330-014+n *	
.016"	330-016+n *	
.018"	330-018+n *	

### Cuadrado

Dimension	Codigo	Presentacion
.016"x.016"	330-044+n *	Paquete de 10

### Rextangular

Dimension	Codigo	Presentacion
.016 x.022	330-622+n *	Paquete de 10
.017 x.025	330-725+n *	
.018 x.025	330-825+n *	

\*Este producto viene de color



## Arco de acero inoxidable recubierto - Inferior

### Redondo

Dimension	Codigo	Presentacion
.012"	332-012+n *	Paquete de 1 arco
.014"	332-014+n *	
.016"	332-016+n *	
.018"	332-018+n *	

### Cuadrado

Dimension	Codigo	Presentacion
.016"x.016"	332-044+n *	Paquete de 1 arco

### Rectangular

Dimension	Codigo	Presentacion
.016 x.022	332-622+n *	Paquete de 1 arco
.017 x.025	332-725+n *	
.018 x.025	332-825+n *	

### Redondo

Dimension	Codigo	Presentacion
.012"	332-012+n *	Paquete de 10
.014"	332-014+n *	
.016"	332-016+n *	
.018"	332-018+n *	

### Cuadrado

Dimension	Codigo	Presentacion
.016"x.016"	332-044+n *	Paquete de 10

### Rextangular

Dimension	Codigo	Presentacion
.016 x.022	332-622+n *	Paquete de 10
.017 x.025	332-725+n *	
.018 x.025	332-825+n *	

\*Este producto viene de color



\* Codigo de producto + numero de color | Ejemplo color rojo : 416-056+7



# BANDAS

Las bandas en ortodoncia son anillos de metal que se colocan alrededor de los molares para brindar un anclaje seguro al sistema de brackets y otros componentes del tratamiento. Estas ayudan a distribuir la fuerza de los arcos y asegurar la estabilidad del aparato, desempeñando un papel esencial en la corrección dental.



Las bandas de Tecnident están diseñadas con materiales de alta resistencia y precisión, adaptándose a diferentes morfologías dentales para maximizar el confort y la efectividad del tratamiento. Gracias a su calidad y ajuste preciso, las bandas Tecnident ayudan a reducir el riesgo de desajustes y mejoran la durabilidad del sistema ortodóntico.



## Tabla de conversion

	<b>Molar Inferior</b>	<b>Molar Superior</b>	<b>Premolar Inferior</b>	<b>Premolar Superior</b>	<b>RU</b>	<b>RU</b>	<b>RU</b>	<b>RU</b>	<b>RU + lingual</b>	<b>LU + lingual</b>
8	100-008				130-008	131-008	132-008	133-008	134-008	135-008
9	100-009				130-009	131-009	132-009	133-009	134-009	135-009
10	101-010				130-010	131-010	132-010	133-010	134-010	135-010
11	101-011				130-011	131-011	132-011	133-011	134-011	135-011
12	101-012	110-012	115-012		130-012	131-012	132-012	133-012	134-012	135-012
13	101-013	110-013	115-013		130-013	131-013	132-013	133-013	134-013	135-013
14	101-014	110-014	115-014		130-014	131-014	132-014	133-014	134-014	135-014
15	101-015	110-015	115-015		130-015	131-015	132-015	133-015	134-015	135-015
16	101-016	110-016	115-016		130-016	131-016	132-016	133-016	134-016	135-016
17	101-017	110-017	115-017		130-017	131-017	132-017	133-017	134-017	135-017
18	101-018	110-018	115-018		130-018	131-018	132-018	133-018	134-018	135-018
19	101-019	110-019	115-019		130-019	131-019	132-019	133-019	134-019	135-019
20	102-020	110-020	115-020		130-020	131-020	132-020	133-020	134-020	135-020
21	102-021	110-021	115-021		130-021	131-021	132-021	133-021	134-021	135-021
22	102-022	110-022	115-022		130-022	131-022	132-022	133-022	134-022	135-022
23	102-023	110-023	115-023		130-023	131-023	132-023	133-023	134-023	135-023
24	102-024	110-024	115-024		130-024	131-024	132-024	133-024	134-024	135-024
25	102-025	110-025	115-025		130-025	131-025	132-025	133-025	134-025	135-025
26	102-026	110-026	115-026		130-026	131-026	132-026	133-026	134-026	135-026
27	102-027	110-027	115-027		130-027	131-027	132-027	133-027	134-027	135-027
28	102-028	110-028	115-028		130-028	131-028	132-028	133-028	134-028	135-028
29	102-029	110-029	115-029		130-029	131-029	132-029	133-029	134-029	135-029
30	103-030	110-030	115-030		130-030	131-030	132-030	133-030	134-030	135-030
31	103-031	110-031	115-031		130-031	131-031	132-031	133-031	134-031	135-031
32	103-032	110-032	115-032		130-032	131-032	132-032	133-032	134-032	135-032



## Banda Preformada - Molar Inferior



Dimensiones	Codigo	Marca	Presentacion
08 al 32	100-008	08 L	Paquete de 10
	100-009	09 L	
	100-031	31 L	
	100-032	32 L	

## Banda Preformada - Molar superior



Dimensiones	Codigo	Marca	Presentacion
08 al 32	105-008	08 U	Paquete de 10
	105-009	09 U	
	105-031	31 U	
	105-032	32 U	

## Premolar inferior con banda preformada



Dimensiones	Codigo	Marca	Presentacion
12 al 32	110-012	12 L	Paquete de 10
	110-013	13 L	
	110-031	31 L	
	110-032	32 L	

## Premolar superior con banda preformada



Dimensiones	Codigo	Marca	Presentacion
12 al 32	115-012	12 U	Paquete de 10
	115-013	13 U	
	115-031	31 U	
	115-032	32 U	

## Kit de Bandas Preformadas - Molar Inferior y Superior



Superior	Codigo	Presentacion
	105-000	250 bandas

Inferior	Codigo	Presentacion
	100-000	250 bandas

## Kit de Bandas Preformadas - Bicúspide Inferior y Superior

Superior	Codigo	Presentacion
	115-000	210 bandas

Inferior	Codigo	Presentacion
	110-000	210 bandas

# ELÁSTICOS Y AUXILIARES

Los elásticos y auxiliares ortodónticos son componentes clave en el tratamiento de corrección dental. Estos elementos permiten aplicar fuerzas específicas que ayudan a mejorar la alineación dental, la mordida y la posición mandibular, complementando la acción de brackets y arcos.



Los elásticos y auxiliares de Tecnident están diseñados con materiales de alta calidad y elasticidad, proporcionando una fuerza estable y duradera. Gracias a su precisión y resistencia, los productos de Tecnident aseguran una funcionalidad prolongada, ofreciendo a los ortodoncistas herramientas efectivas para optimizar los resultados del tratamiento.



## Elástico latex



### Intraral

Diámetro int.	Codigo			Presentacion
	Liviano	Medio	Pesado	
1/8-3,2mm	401-001	401-011	401-111	1000
3/16-4,8mm	401-002	401-012	401-112	
1/4-6,35mm	401-003	401-013	401-113	
5/16-7,94mm	401-004	401-014	401-114	

### Extraoral

Diámetro int.	Codigo			Presentacion
	Liviano	Medio	Pesado	
1/2-12,7mm	401-006	401-016	401-116	1000



## Módulo Separadores Pre-Bandas

Especificacion	Diametro externo	Codigo	Presentacion
	4,5mm	407-010	Paquete de 500



## Elasticos Kx

Especificacion	Diametro externo	Codigo	Presentacion
kx-1		407-016	Paquete de 100
kx-2		407-017	
kx-3		407-018	



## Cuña de rotación

Especificacion	Diametro externo	Codigo	Presentacion
Gris		407-020	Paquete de 100
Crystal		407-021	



## Tubo de ligadura elastomérica

Especificacion	Diametro externo	Codigo	Presentacion
Fina	0,6	407-030	Carrete con 5mm
Media	1,2	407-031	
Gruesa	1,8	407-032	
Extra gruesa	2,0	407-033	



# Elásticos y auxiliares

## Modulos individuales

	Codigo	Presentacion
Individual	407-001+n *	Paquete con 40   24 anillos cada uno
Individual "8"	407-008+n *	Paquete con 20   22 anillos cada uno
Individual "88"	407-088+n *	Paquete con 20   22 anillos cada uno
Lingual	407-101+n *	Paquete con 56   18 anillos cada uno

\*Este producto viene de color



Cadena de módulo elástico

### Codigo

Medio	Corto	Presentacion
402-001+n *	402-002+n *	Carrete de 3mm



módulo elástico

### Codigo Presentacion

403-001+n *	Paquete de 10x100
-------------	-------------------



Ligadura para mordida elevada

### Codigo Presentacion

407-100+n *	Paquete de 10x100
-------------	-------------------

\* Codigo de producto + numero de color | Ejemplo color rojo : 416-056+7



# Tecnident

## **Tecnident Mexico**

Tecnident.mx

Razon social mexico  
Direccion completa 1234,  
mexico.  
Tel: +43434342232  
Email: info@tecnident.mx

## **Tecnident Brasil**

Tecnident.com.br

Razon social mexico  
Direccion completa 1234,  
mexico.  
Tel: +43434342232  
Email: info@tecnident.mx

## **Tecnident Argentina**

Tecnident.ar

Razon social mexico  
Direccion completa 1234,  
mexico.  
Tel: +43434342232  
Email: info@tecnident.mx