



Buku Saku Digital –
Dipahami dan Diimplementasikan dalam Praktik Akademik

VISI KEILMUAN

Program Studi S1 PG PAUD FKIP
Universitas Lampung

Kata Pengantar

Visi keilmuan merupakan arah pengembangan akademik yang menjadi pedoman dalam penyelenggaraan pendidikan, penelitian, dan pengabdian kepada masyarakat. Pemahaman yang utuh terhadap visi menjadi dasar dalam menjaga konsistensi mutu pembelajaran dan budaya akademik.

Buku saku digital ini disusun sebagai media internalisasi visi keilmuan bagi dosen, mahasiswa, tenaga kependidikan, dan stakeholder Program Studi S1 PG PAUD FKIP Universitas Lampung. Melalui buku ini, visi diharapkan tidak hanya dipahami sebagai pernyataan formal, tetapi diimplementasikan dalam praktik akademik.

Lampung, 2026

Daftar Isi

1. Cover - VISI KEILMUAN (Hal. 1)
2. Kata Pengantar (Hal. 2)
3. Rumusan Visi Keilmuan (Hal. 3)
4. Dimensi Visi (Hal. 4)
5. Makna dan Implementasi (Hal. 5)
6. Peran Dosen (Hal. 6)
7. Peran Mahasiswa (Hal. 7)
8. Peran Tenaga Kependidikan (Hal. 8)
9. Peran Stakeholder (Hal. 9)
10. Kerangka Singkat Visi Keilmuan (Hal. 10)
11. Tes Pemahaman Visi (Hal. 11)
12. Penutup (Hal. 12)
13. Hak Cipta (Hal. 13)



Rumusan Visi Keilmuan

"Mengembangkan pembelajaran anak usia dini yang unggul, konstruktif, inklusif, dan adaptif bernilai karakter bangsa."

Visi ini menjadi arah pengembangan akademik dan landasan dalam pelaksanaan tridharma perguruan tinggi.

Dimensi Visi

Visi keilmuan memuat lima dimensi utama yang saling terintegrasi dalam proses pembelajaran dan budaya akademik:

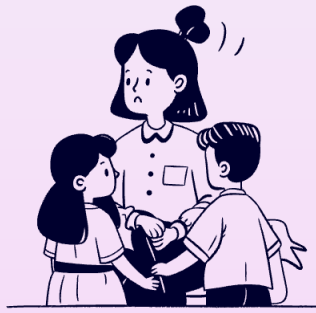

Unggul

Komitmen untuk mencapai keunggulan akademik dan penelitian berkualitas tinggi.



Konstruktif

Membangun pengetahuan secara sistematis dan berkelanjutan melalui proses pembelajaran terstruktur.

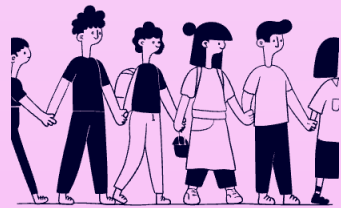

Inklusif

Membuka akses dan kesempatan bagi semua kalangan untuk berpartisipasi dalam komunitas akademik.



Adaptif

Responsif terhadap perubahan zaman dan mampu beradaptasi dengan kebutuhan masyarakat yang dinamis.



Bernilai Karakter Bangsa

Mengintegrasikan nilai-nilai luhur bangsa dalam setiap aspek kehidupan akademik.

Makna dan Implementasi

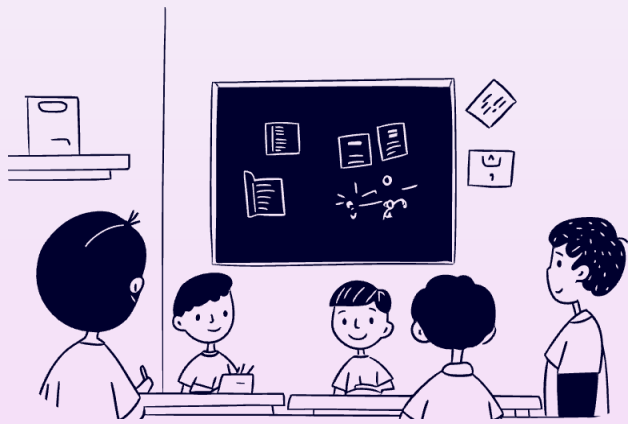

Unggul

Pembelajaran bermutu, terstandar, dan berdaya saing

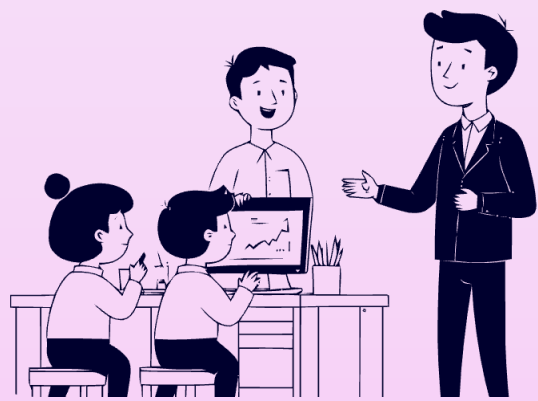

Konstruktif

Pembelajaran berpusat pada perkembangan anak



Inklusif

Menghargai keberagaman dan kesetaraan akses

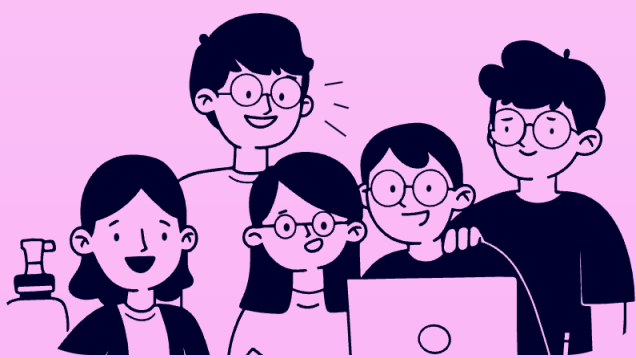

Adaptif

Responsif terhadap perkembangan ilmu pengetahuan dan teknologi

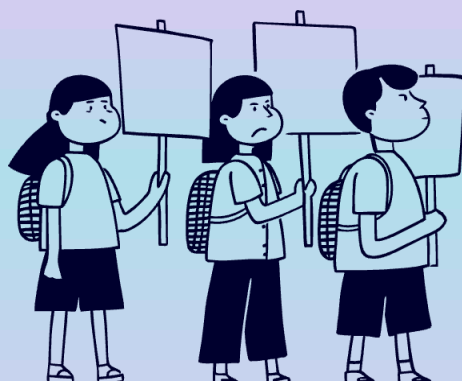

Bernilai Karakter Bangsa

Menanamkan nilai moral, etika, dan integritas

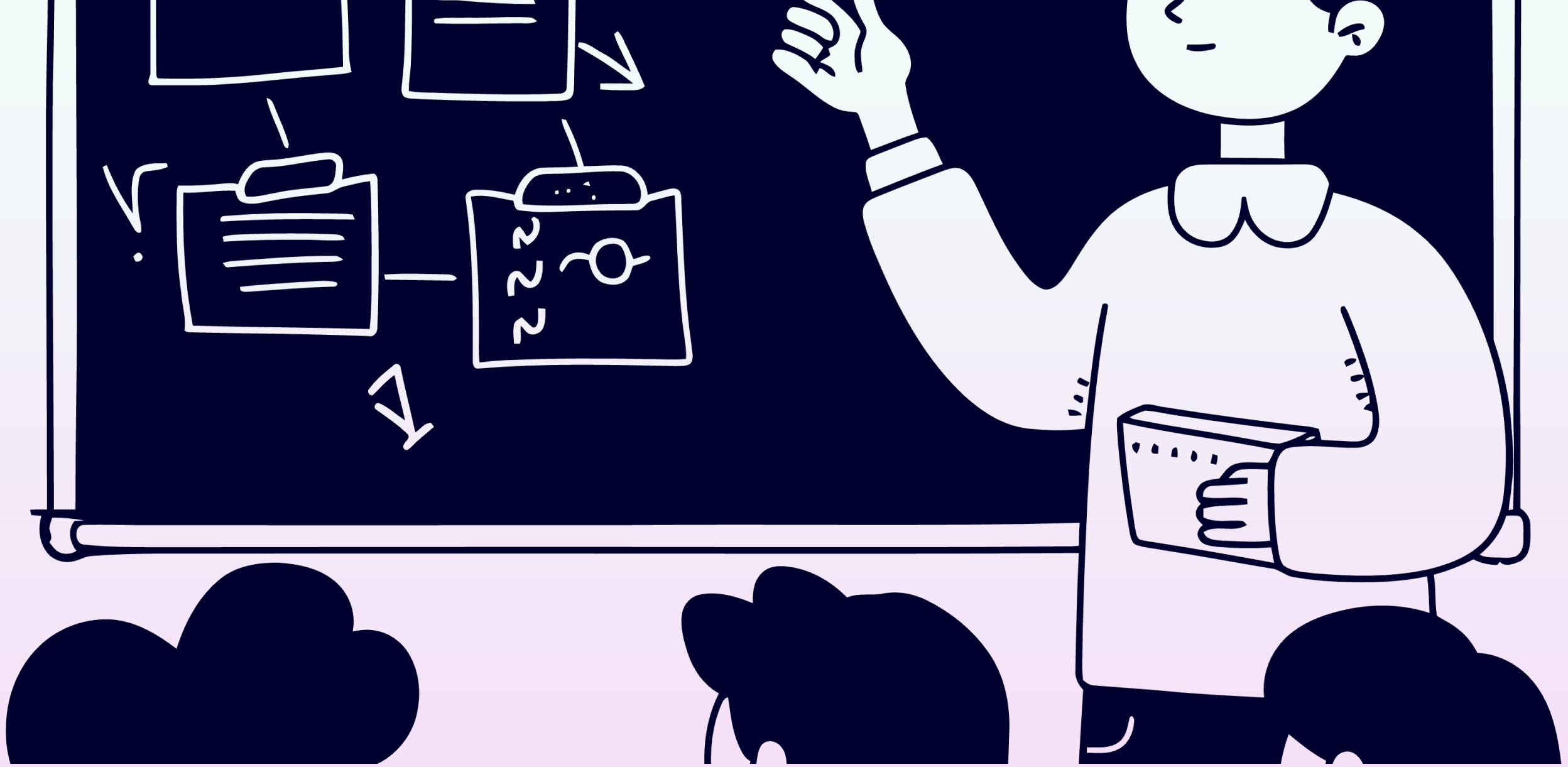

Peran Dosen

Dosen mengimplementasikan visi melalui:



Perencanaan pembelajaran selaras visi

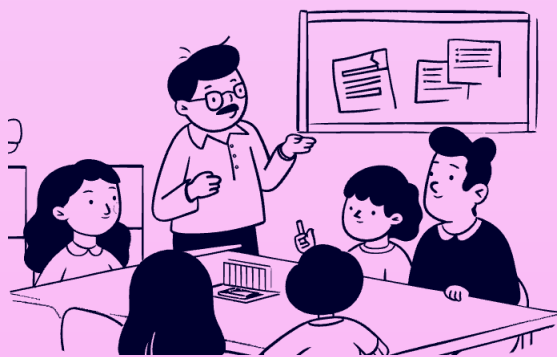

Pengembangan inovasi pembelajaran



Pelaksanaan penelitian bidang PAUD



Penguatan nilai karakter dalam proses belajar

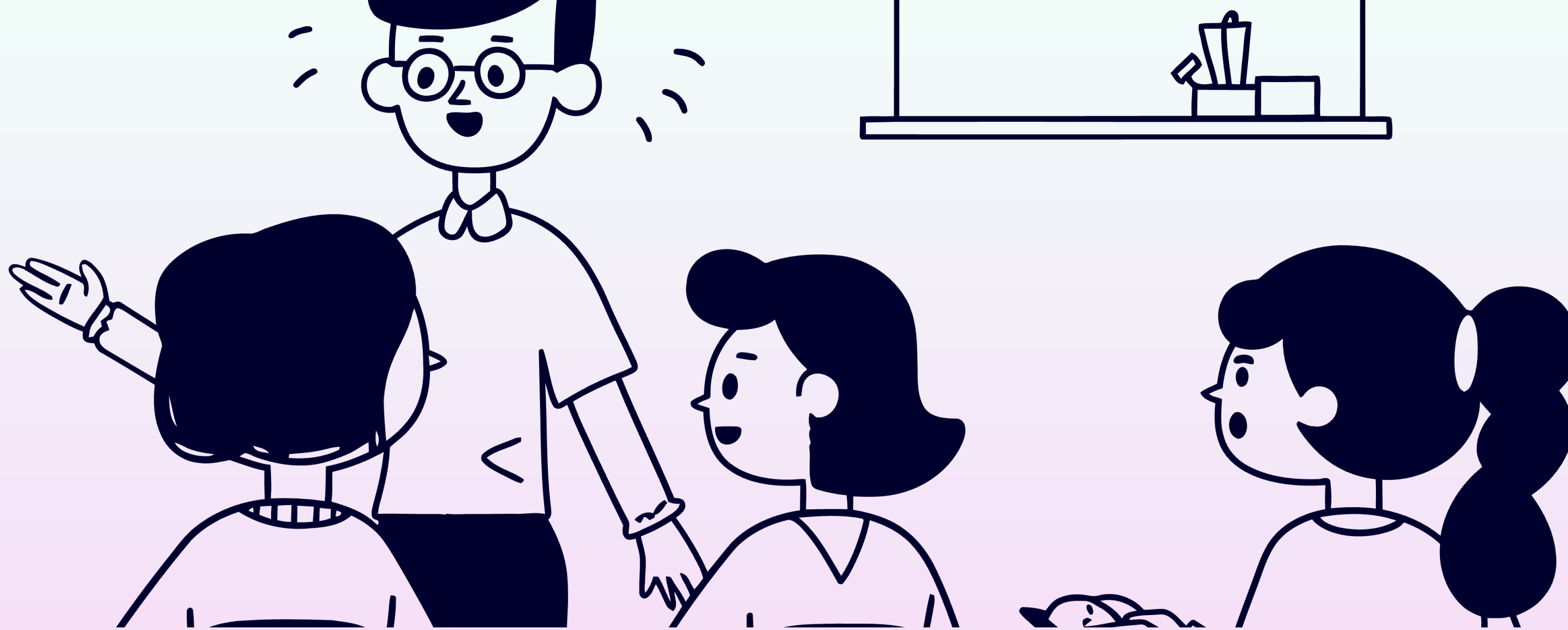

Peran Mahasiswa

Mahasiswa mengimplementasikan visi melalui:

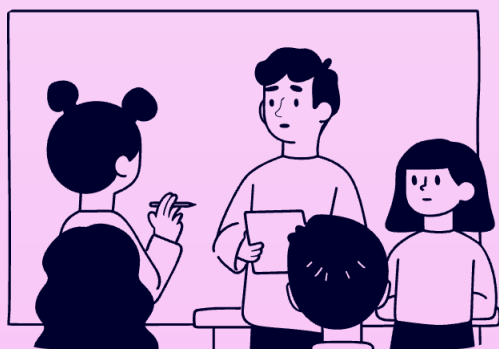

Partisipasi aktif dalam pembelajaran

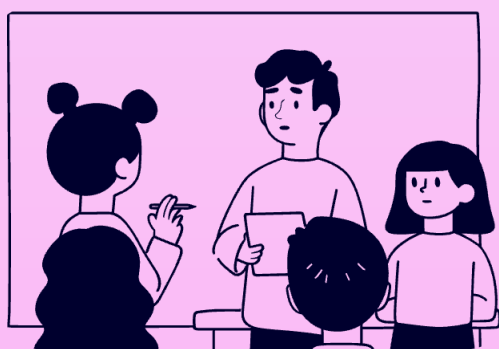

Pengembangan kompetensi profesional



Praktik lapangan yang mencerminkan nilai visi

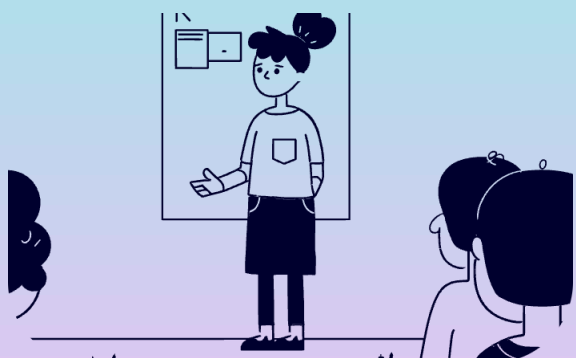

Karya inovatif di bidang PAUD



Peran Tenaga Kependidikan

Tenaga kependidikan mendukung visi melalui:

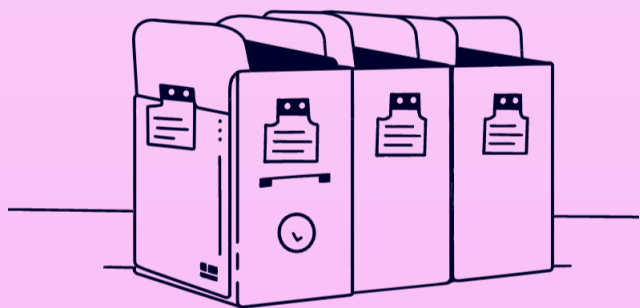

Layanan administrasi akademik yang tertib



Dokumentasi kegiatan pembelajaran



Dukungan terhadap kelancaran proses akademik



Peran Stakeholder

Stakeholder berkontribusi melalui:



Kemitraan berkelanjutan

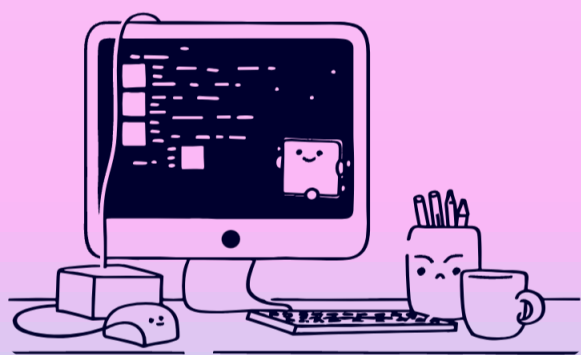

Masukan dalam pengembangan kurikulum



Dukungan terhadap kegiatan praktik dan lapangan



Kerangka Singkat Visi Keilmuan

Visi keilmuan kami adalah sistem nilai yang terintegrasi dalam setiap aktivitas akademik, dari rumusan hingga hasil nyata:



Visi Keilmuan

Arah dan tujuan utama program studi.

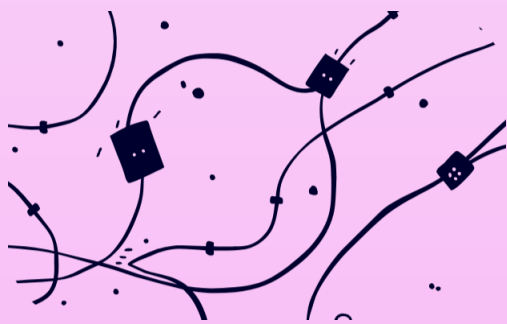

Lima Dimensi

Pilar unggul, konstruktif, inklusif, adaptif, & karakter bangsa.

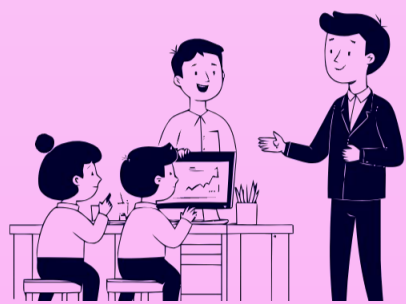

Implementasi

Aplikasi dalam proses belajar mengajar & peran akademik.

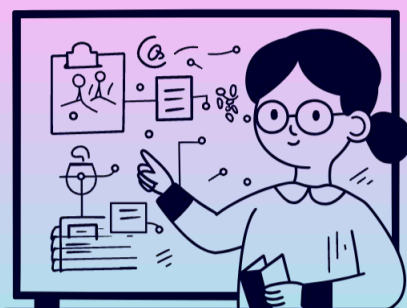

Budaya Akademik

Pembangunan lingkungan akademik yang positif.



Lulusan Profesional

Terwujudnya lulusan PAUD berkualitas & berdaya saing.

Tes Pemahaman Visi

Mari uji pemahaman Anda terhadap Visi Keilmuan. Akses tes melalui QR Code di bawah ini:

Akses Tes Pemahaman

Pindai kode QR untuk mengukur tingkat pemahaman Anda terhadap Visi Keilmuan Program Studi S1 PG PAUD FKIP Universitas Lampung.



Penutup

Visi keilmuan adalah komitmen bersama yang menjadi arah pengembangan Program Studi S1 PG PAUD FKIP Universitas Lampung.

Dengan pemahaman dan implementasi yang konsisten, kita akan memperkuat mutu pembelajaran dan kualitas lulusan.

Mari bersama-sama wujudkan visi ini untuk masa depan pendidikan anak usia dini yang lebih cerah!

Bagikan Buku Saku Visi Keilmuan ini untuk menyebarkan semangat visi kita.

#VisiPGPAUDUnila

#PendidikanAnakUsiaDini



Hak Cipta

© 2026

1

Hak cipta dilindungi undang-undang. Dilarang memperbanyak sebagian atau seluruh isi buku ini tanpa izin tertulis dari penulis.

2

Penulis: **Dina Apryani**

Program Studi S1 PG PAUD FKIP Universitas Lampung