

GALA

DE L'ENTREPRISE

FINALISTES

LAURÉAT.ES

PRIX SPÉCIAUX



CHAMBRE DE COMMERCE
DE VAL-D'OR

« Avec cette thématique, nous voulions mettre en lumière les réussites des petites, moyennes et grandes entreprises, dans une soirée tout en intensité. **La communauté d'affaires, c'est un puissant réseau de connexions, de synergie et d'innovation** qui alimente notre territoire. Grâce à l'apport de tous et chacun, à travers nos hauts et nos bas, nous formons une force vive capable de créer, de surmonter les défis et de triompher. »

Mme Annie Gauthier

« Le Gala est un événement qui nous rappelle la force d'un réseau connecté, d'un réseau branché. Nous voulons **faire briller chaque réussite, autant les plus petites que les plus grandes**, de notre communauté d'affaires. Cette 44^e édition a donc permis de mettre en évidence les succès des entreprises de Val-d'Or de la dernière année. »

Mme Valérie Gourde

« Siéger au sein du comité Jury et en assurer la présidence a été révélateur quant à la complexité de l'ensemble du processus de sélection. Des décisions difficiles ont été inévitablement prises par l'ensemble du comité, mais nous sommes confiants qu'elles l'ont été de manière intègre et fidèle aux candidatures lues. Bien entendu, avec un aussi grand nombre de dossiers reçus, c'est un **honneur d'être nommé en tant que finaliste**. Ayant moi-même été l'une de ces entreprises qui attend patiemment la nouvelle, j'espère que les entreprises sont fières de cette reconnaissance. »

Mme Charline Prévost

ANNIE
GAUTHIER

Présidente du
Gala de l'Entreprise



VALÉRIE
GOURDE

Présidente de la
Chambre de
commerce de Val-d'Or

CHARLINE
PRÉVOST

Présidente du
comité Jury



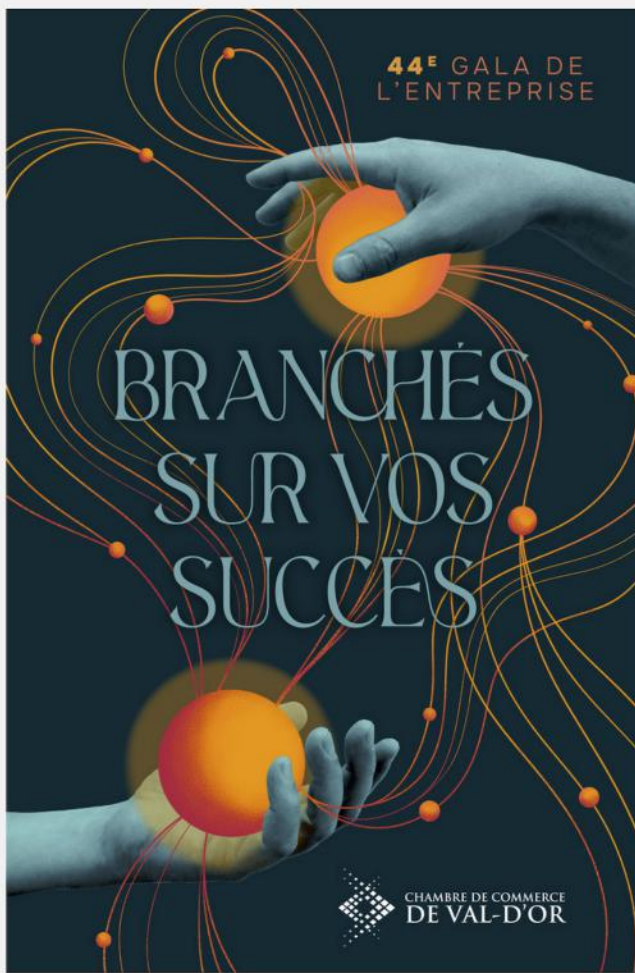

THÉMATIQUE 2024

La thématique choisie pour le Gala de Val-d'Or cette année est un élément clé qui imprègne toute l'atmosphère de l'événement. Elle permet de refléter les valeurs et les tendances actuelles du monde des affaires de la Vallée-de-l'Or tout en inspirant et en motivant les participantes et participants. Ainsi, la thématique de 2024 ajoute une dimension significative à l'événement en mettant en lumière les aspects les plus louables et novateurs du tissu économique local.

Conçu par l'Agence Secrète, le visuel du Gala 2024 met l'accent sur la synergie qui se vit dans une communauté d'affaires tissée serrée. En voici leur description :

« La force de notre réseau réside dans la capacité de ses membres à interagir et échanger pour créer de nouvelles relations et occasions d'affaires afin d'acquérir de l'information dans nos différents domaines d'activité. Représentés sous forme de perles de lumières interconnectées par un réseau de fils, les savoirs qui s'y transmettent témoignent d'une vigueur entrepreneuriale et de vives expériences à partager – des succès desquels on peut se brancher et s'alimenter pour continuer à faire briller notre communauté d'affaires. »





Présidentes du Gala et
de la CCVD

5 à 7
2024



Partenaires et finalistes

5 à 7
2024



Goûter

5 à 7
2024

DÉVOILEMENT DES FINALISTES

C'est lors d'un 5 à 7 à la Salle Félix-Leclerc de Val-d'Or que 31 entreprises ont été nommées finalistes au Gala de l'Entreprise 2024. C'est à un comité Jury entièrement indépendant de la CCVD qu'est revenue la tâche d'analyser les 95 dossiers de candidature et de désigner les entreprises finalistes et lauréates. Cette année, parmi la trentaine d'entreprises qui a passé à travers cette première et grande étape, c'est 15 d'entre elles qui se sont mérités un Filon le 20 avril dernier.

Lors du 5 à 7 de dévoilement, chacun des finalistes s'est vu remettre une œuvre originale de l'artiste Elisa-Jeanne Papillon alias Jajanne. Inspirée par nos paysages boréaux, l'œuvre Werewolf II se situe entre le rêve et le quotidien. Par cette toile, l'artiste avait le désir d'inviter l'auditeur à envisager des perspectives plus larges que celles qu'il voit actuellement. En fonction des qualités qui ressortent de la peinture tout au long du processus, l'artiste s'adapte, travaille et fait évoluer son idée initiale pour en faire ressortir le meilleur... tout comme le fait un entrepreneur!



La Chambre de commerce a également lancé une courte capsule mettant en vedette les entreprises finalistes. Réalisée par Adama Productions, on y aperçoit différents partenaires récitant un texte inspirant sur l'essence de la thématique de cette année ainsi que les fièr.es représentant.es des 31 finalistes.





SERVICE À LA CLIENTÈLE - ENTREPRISE DE VENTE



Canadian Tire



Fourrures Grenier



Sogitex



SERVICE À LA CLIENTÈLE - ENTREPRISE DE SERVICE



Arkys



Kepa Transport



VitrXpert Val-d'Or



PRODUCTION & TRANSFORMATION



Béton Barrette



Cari Gingembre



Mines d'Or Wesdome - Complexe minier Kiena



DÉVELOPPEMENT DES MARCHÉS



MBI Global



Microbrasserie Le Prospecteur



Spiritueux Alpha Tango



INVESTISSEMENT - MOINS DE 500 000\$



Subway



KarinO. Gâteaux



Cari Gingembre



INVESTISSEMENT - ENTRE 500 000\$ ET 3M\$



Station Boréale



Construction UBIC



Location MSN



INVESTISSEMENT - 3M\$ ET PLUS



Microbrasserie Le Prospecteur



Mines Agnico Eagle



Mines d'Or Wesdome - Complexe minier Kiena

FILON ÉCORESPONSABLE



Eldorado Gold Québec



Microbrasserie Le Prospecteur



MSALABS



PERSEVÉRANCE SCOLAIRE & FORMATION



Cari Gingembre



Eldorado Gold Québec



Trame Architecture + Paysage



AUDACE & INNOVATION



Avionnerie Val-d'Or



Aphrodite médico-esthétique / Clinique Uro-Gynéco de l'Abitibi



Station Boréale



ENGAGEMENT SOCIOÉCONOMIQUE



Location MSN



Eldorado Gold Québec



Mines d'Or Wesdome – Complexe minier Kiena



EMPLOYEUR DE CHOIX



Sogitex



Evo Ressources



Harmonia Assurance / Agence Harmonia



JEUNE ENTREPRISE



Clinique d'hygiène dentaire Noémie Roy



1823 Consultants



Imagine Boîte de pub



PÉRENNITÉ



Serlivard



Planchers Design Val-d'Or



Sogitex



SOIRÉE GALIA

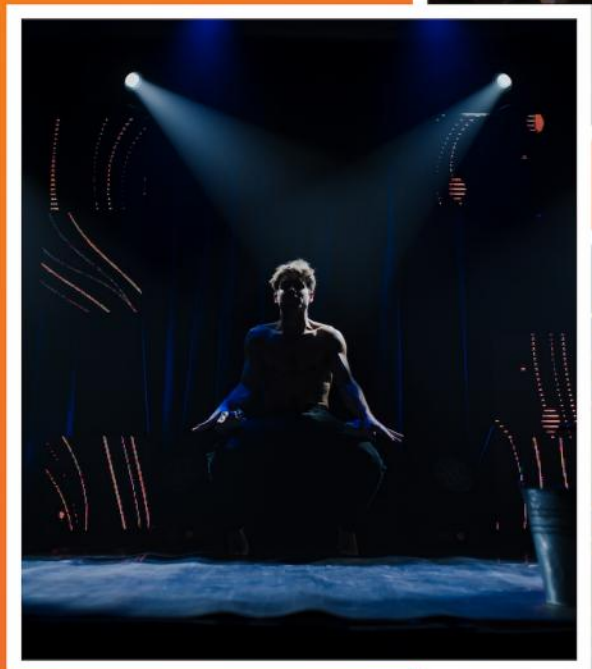

**ÉDITION
2024**

C'est lors d'une soirée tenue à l'Hôtel Forestel de Val-d'Or ce 20 avril dernier que les 18 Filons ont été distribués aux 15 entreprises lauréates et aux deux personnes.



Cet évènement incontournable, sous le thème Branchés sur vos succès, a été organisé pour une 44^e édition par la Chambre de commerce de Val-d'Or (CCVD) afin de souligner les accomplissements et réussites des entreprises qui se démarquent à travers la communauté d'affaires. C'est à un comité Jury entièrement indépendant de la CCVD qu'est revenue la tâche d'analyser les 95 dossiers de candidature et de désigner les gagnantes et gagnants du Gala 2024.



ENTREPRISES

LAURÉATES



PÉRENNITÉ

Depuis 35 ans, Serlivard, c'est plus que des conseils professionnels et un accueil chaleureux. C'est une histoire de famille animée d'une passion contagieuse pour l'aménagement paysager, les végétaux et les arrangements floraux. Fondée en 1989, l'entreprise au départ saisonnière se voulait un centre de jardinage et de paysagement. En 1996, la décision est prise de relocaliser, permettant ainsi d'étendre les services avec l'ajout d'une section fleuriste et surtout, de demeurer ouvert à l'année. L'installation de deux nouvelles serres et la reconstruction de la serre originale entre 2014 et 2016 ont permis d'augmenter la production et d'offrir une plus grande diversité et disponibilité de produits régionaux et biologiques.

Toujours avec une volonté de croissance, le terrain a lui aussi été agrandi en 2021. À court terme, les propriétaires souhaitent optimiser et moderniser la serre afin d'augmenter la productivité, en plus d'en construire une toute nouvelle. À long terme, ils souhaitent continuer d'offrir le meilleur service et d'aller au-delà des attentes. L'évolution de Serlivard sur trois décennies, témoigne de l'expertise qu'elle et son équipe ont su développer, afin de se tailler une place de choix dans le domaine de l'horticulture ornementale.

SERLIVARD



ARKYS



Représenté par M. Frédéric Fradette et M. Eric Beauchesne

SERVICE À LA CLIENTÈLE – ENTREPRISE DE SERVICE

Toujours à l'avant-garde, Arkys est un véritable catalyseur de satisfaction pour ses clients! En 2023, l'entreprise de services informatiques a mis en place des stratégies proactives pour anticiper et dépasser les attentes. Elle a notamment créé un poste de coordonnateur du service et implanté un outil de surveillance afin de permettre à l'équipe une visibilité instantanée sur les indices de performance. Ces améliorations ont permis à Arkys de servir plus d'utilisateurs tout en augmentant la qualité de ses interventions. Bon nombre d'efforts ont également été portés vers la formation et l'obtention de certifications

variées, allant de l'infonuagique, à la sécurité, Microsoft 365 et l'intelligence artificielle. Des produits ont été ajoutés afin de mieux servir les clients, notamment un programme de sensibilisation à la cybersécurité et le développement d'une trousse pour accompagner les entreprises à se conformer à la Loi 25. Ainsi, dans la dernière année, les services informatiques ont généré à eux seuls une croissance de plus de 40%. Avec son équipe dédiée et compétente, Arkys carbure à résoudre rapidement les problèmes, assurer une communication transparente et garantir un service hors pair!

SERVICE À LA CLIENTÈLE – ENTREPRISE DE VENTE

200 compagnies d'approvisionnement, 68 000 produits et 852 000 unités en vente, voilà l'inventaire massif et diversifié du Canadian Tire de Val-d'Or. Face au commerce mondial et aux achats en ligne, les propriétaires locaux investissent constamment pour maintenir les plus hauts standards en matière de service à la clientèle. En 2023, ils ont procédé à un investissement de plus de 1 million de dollars afin d'instaurer les étiquettes électroniques dans l'ensemble du magasin. Cet ajout vient rehausser l'expérience client en plus d'augmenter la productivité de l'équipe et d'offrir un service encore plus personnalisé. L'entreprise a aussi fait l'achat d'une nouvelle affuteuse de patins à la fine pointe de la technologie, en plus de tenir en compagnie d'une foule record de 600 personnes, la 4^e édition du 5 à 7 du chasseur.

Finalement, la qualité et l'accueil des 140 employés, formés pour conseiller sur mesure la clientèle demeurent au cœur des priorités. Pour toutes ses raisons, le Canadian Tire de Val-d'Or s'est vu décerner en septembre dernier le prestigieux prix d'excellence parmi les 508 magasins à travers le pays. Après cette ultime mention au Canada, l'onde de fierté voyage jusqu'ici, à Val-d'Or, alors que le Canadian Tire se distingue pour son service à la clientèle !

CANADIAN TIRE DE VAL-D'OR



Représenté par M. Étienne Bigras

PRODUCTION & TRANSFORMATION

Avec la qualité de son expertise en production et transformation d'agrégats, Béton Barrette se démarque parmi les cinq plus grandes entreprises de concassage au Québec. Pour assurer sa productivité opérationnelle, l'équipe de direction n'hésite pas à revoir certaines méthodes de travail. En 2023, l'entreprise de troisième génération a investi

pour se procurer des équipements mobiles hybrides et acquérir et mettre au point un tamiseur plus performant. Constamment à l'affût des dernières technologies, Béton Barrette a aussi développé de nouveaux processus de formation du personnel, comme l'intégration de la réalité augmentée et d'une nouvelle plateforme informatique.

BÉTON BARRETTE



Représenté par Mme Marie-Ève Labonté et M. Jean-Félix Barrette

L'inventivité que l'équipe déploie offre un avantage concurrentiel à Béton Barrette et lui permet de se distinguer sur le marché provincial. Dans la dernière année, c'est ainsi qu'elle a obtenu le plus important contrat de concassage mobile de son histoire. Toutes ces initiatives ont permis de créer de l'emploi,

de réduire les temps d'arrêt des opérations et de rehausser la sécurité des travailleurs. Pour son travail acharné de développement de procédés innovants, Béton Barrette se mérite la reconnaissance du Filon Production & Transformation.

MBI GLOBAL



Représenté par M. Daniel Mísiano, Mme Valérie Drolet, M. Pietro De Ciccio et M. Mario Rouillier

DÉVELOPPEMENT DES MARCHÉS

Depuis 30 ans, MBI Global se démarque par sa culture d'innovation et ses solutions révolutionnaires. Avec ses installations multisites, l'entreprise agit comme un partenaire d'envergure pour tous les projets d'exploration minières ou géotechniques. Reconnus au niveau national et international, les produits développés à partir de l'expertise locale sont utilisés dans plus de 30 pays par l'intermédiaire de 4 bureaux et 15 distributeurs. C'est 85 % de ses foreuses qui sont exportées hors Québec ainsi que 52% des produits de forage fabriqués ici en région. En 2023, l'entreprise a ajouté le territoire de l'Australasie pour concrétiser son empreinte

globale avec une présence physique sur cinq continents. En décembre dernier, après 9 mois d'ingénierie et de collaborations internationales, elle a aussi expédié sa première foreuse du futur au Chili. Peu importe le pays dans lequel MBI Global se positionne, leur engagement envers la compréhension interculturelle est profondément ancré dans l'entreprise. Elle a bien compris que diversité rime avec force dans l'atteinte d'objectifs communs. Avec sa vision d'agir comme un partenaire de classe mondiale pour tous les projets d'exploration minière ou géotechnique, MBI Global a tissé un puissant réseau aux 4 coins du globe !

INVESTISSEMENT – MOINS DE 500 000 \$

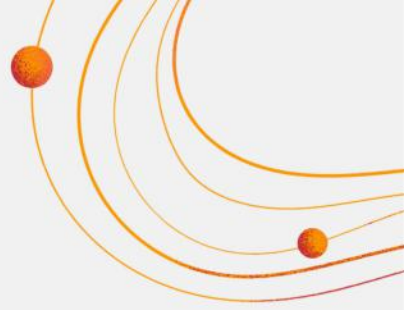

Fort de leur croissance des dernières années, en 2023, l'équipe Subway de Val-d'Or a emménagé dans une nouvelle succursale à l'ouest de la ville. En s'établissant dans ce secteur commercial, les gestionnaires viennent ainsi offrir un équilibre géographique entre leurs deux entreprises de restauration rapide et améliorer leur position concurrentielle.

C'est avec un montant de 450 000 \$ déboursés en achats de matériaux et d'équipements que Subway a fait l'aménagement d'un restaurant convivial, chaleureux et moderne. En plus d'offrir un tout nouveau concept avec le système de commande à l'auto, des commodités comme les bornes de recharge pour véhicule électrique viennent rehausser le service à la clientèle. Le projet de relocalisation a aussi permis de mettre à profit l'expertise de plusieurs fournisseurs locaux en plus d'engendrer la création de 18 emplois. L'investissement de Subway offre une expérience client positive dans un endroit accueillant en plus de permettre à une entreprise familiale de poursuivre son engagement à Val-d'Or depuis plus de 30 ans!

SUBWAY



INVESTISSEMENT – ENTRE 500 000 \$ ET 3M \$

8 dômes luxueux et écoresponsables longeant les abords du Lac De Montigny et de la forêt, telle est la vision derrière la Station Boréale. Avec un investissement de 1 million 250 000 dollars, l'entreprise offre un nouveau site d'hébergement récréotouristique qui

permet aux visiteurs de connecter avec la nature, tout en étant à proximité d'un centre urbain. Tout premier projet en son genre dans la région, les propriétaires ont fait face à de nombreux défis qu'ils ont su relever pour aller au bout de leur idée.

STATION BORÉALE



Représenté par M. Sébastien Richard

Ils peuvent ainsi diversifier les activités entourant le club de golf et du même coup donner un second souffle à ce lieu mythique qu'est l'île Siscoe. Été comme hiver, la clientèle peut y pratiquer diverses activités telles que le kayak, la planche à pagaie, la

raquette, le canot, le ski de fond et la pêche. Investissement audacieux menant à une escapade de rêve, Station Boréale ouvre toutes grandes les portes du grand air et de tous les attraits de notre magnifique région.

PERSÉVÉRANCE SCOLAIRE & FORMATION

C'est avec des décisions toujours orientées vers le bien-être des employés, leur perfectionnement et leur autonomie que Cari & Gingembre mise sur la réussite scolaire. En plus d'offrir un stage exploratoire à tous les étudiants du secondaire qui le souhaitent, l'entreprise accueille des élèves de La Serre des Tournesols dans un environnement encadré et sécuritaire. Pour ses employés étudiants, en 2023, les gestionnaires ont créé un nouveau quart de travail les soirs de semaine ce qui les amène à se responsabiliser et planifier consciencieusement leur horaire de travail.

Toujours afin de valoriser la persévérance scolaire, Cari & Gingembre a mis sur pied un programme qui récompense les efforts des étudiants qui récoltent de bons résultats tout au long de l'année de même qu'un programme d'aide à la scolarité qui rembourse une partie des frais de scolarité. Pour offrir des bases solides à sa main d'œuvre, l'entreprise encourage le maillage avec des employés d'expérience, la formation continue et le système de partage de connaissance à l'interne. Par ses actions mobilisatrices, Cari & Gingembre confère à ses étudiants toute la confiance nécessaire, tant sur le plancher de l'usine que sur les bancs d'école!

CARI & GINGEMBRE



Représenté par Mmes Sarah Hamel, Alexa Lacroix et Rafaëlle Létourneau

ENGAGEMENT SOCIOÉCONOMIQUE

Fière entreprise valdorienne, Location MSN s'alimente de ses nombreuses relations de proximité pour être bien branchée dans son milieu. Créée en 2005, l'entreprise possède une politique d'achat local et régional grâce à laquelle plus de 75 % de ses fournisseurs proviennent de l'Abitibi-Témiscamingue, dont la grande majorité directement de Val-d'Or.

En tant que citoyen corporatif, Location MSN supporte de nombreuses initiatives sociales, culturelles et sportives. Les gestionnaires, gens de cœur et de conviction, encouragent leurs employés à faire de même. En 2023, l'équipe a œuvré auprès d'organismes et de causes comme l'Association chasse & pêche, le Défi de ski Leucan, la Fondation du Centre

LOCATION MSN



Représenté par MM. Steve Nevins, Erik Frenette et Mathieu Nevins

Hospitalier, le déjeuner des pompiers, le souper de Noël de la Maison de la Source Gabriel et les Foreurs de Val-d'Or. Avec plus de 1 000 heures d'implication et 75 000 \$ accordé en dons et commandites, ce que Location MSN réalise comme PME est hors

du commun. Vibrante de générosité, son engagement envers Val-d'Or transparait dans chacune de ses actions. Location MSN est la preuve qu'une petite - moyenne entreprise peut faire une très grande différence sur le terrain !





Représenté par Mme Mélanie Roy, M. Maxime Cotnoir, Mme Marie-Pascale McGuire et M. Yanick St-Laurent

EMPLOYEUR DE CHOIX

Chez Sogitex, le département des RH place l'humain au cœur de l'entreprise! Par des stratégies de diversification de la main-d'œuvre, des techniques d'entrevues novatrices et un tout nouveau programme de recrutement interne, elle s'assure d'attirer les meilleurs talents et surtout, de les fidéliser. Être employeur de choix, c'est aussi savoir faire preuve d'audace! Vous vous souvenez les jours de grève en décembre? En 5 jours, Sogitex a créé un service de garde en entreprise! Dans le but de promouvoir des pratiques de santé globale, l'employeur de plus de 200 personnes encourage aussi

les pratiques sportives et offre l'accès à des experts tels que nutritionnistes, psychologues et coachs de vie. Elle fait également de l'équilibre travail-vie personnelle une priorité en offrant des horaires flexibles, des horaires estivaux sans perte salariale, la possibilité de télétravail et une philosophie favorisant la déconnexion. Avec des plans de formation personnalisés, un programme de mentorat, une école de formation interne et son Gala des Constellations, Sogitex favorise une culture d'appréciation et de reconnaissance qui met la lumière sur ses employés : la force vive de l'entreprise !

SOGITEX

FILON ÉCORESPONSABLE

La quête d'excellence environnementale d'Eldorado Gold Québec s'appuie sur des objectifs ambitieux. Au-delà des politiques spécifiques et de leur système intégré de développement durable, en 2023, l'entreprise a mis en place un comité dédié à la gestion de l'énergie et des changements climatiques. Elle a aussi participé activement à la Chaire sur la biodiversité nordique en contexte minier, une collaboration qui témoigne de leur approche globale pour relever les défis climatiques. En termes d'efficacité énergétique, Eldorado est la première entreprise minière au Québec à intégrer un camion de transport de minerai électrique. Dans la dernière année, elle s'est aussi dotée d'un véhicule 100% électrique, développé et conçu au Québec, pour le transport d'employés sous terre.

Finalement, la mine a intégré des pratiques d'approvisionnement responsable et une saine gestion des matières résiduelles. Grâce à la tenue d'un atelier Kaizen, en mars 2023, des solutions tangibles ont été déployées comme l'installation de stations-distributions de lave-glace en vrac, l'augmentation de bacs conformes et la standardisation du remplissage des bacs de matières dangereuses. Les résultats de cette initiative ont été remarquables avec la réduction significative des déchets destinés à l'enfouissement. Être des leaders inspirants pour toute l'industrie minière, en étant bien connecté à son milieu, voilà comment Eldorado Gold Québec se démarque en écoresponsabilité.

ELDORADO GOLD

QUÉBEC



Représenté par M. Sylvain Lehoux



AUDACE & INNOVATION

Il a fallu une idée de grandeur, des années de réflexion et six ans de travail acharné pour qu'Avionnerie Val-d'Or obtienne enfin, en 2023, son Certificat de Type Supplémentaire de Transport Canada. Avec la combinaison de leurs ailes BX et d'un moteur turbopropulseur de Pratt Withney, l'expertise valdorienne a créé l'unique Turbo Beaver. Cette solution

innovatrice vient donner une deuxième vie aux légendaires avions de brousse Beaver, en plus de rehausser leur sécurité et performance. Avec des clients potentiels à travers le monde entier, Avionnerie Val-d'Or pourra créer de nouveaux emplois spécialisés, consolider ses emplois actuels et possiblement doubler son chiffre d'affaires.



Représenté par M. Gaétan Gilbert

Le projet contribue à diversifier l'économie valdorienne et propulser le savoir-faire développé localement. Ce Filon vient reconnaître la détermination, la confiance et l'audace de toute l'équipe d'Avionnerie Val-d'Or qui peut maintenant déployer ses ailes et viser de nouveaux sommets!

AVIONNERIE

VAL-D'OR

CLINIQUE D'HYGIÈNE DENTAIRE

NOÉMIE ROY



Représenté par Mme Noémie Roy

JEUNE ENTREPRISE

Rêvant dès son plus jeune âge d'être entrepreneur, l'hygiéniste dentaire de formation Noémie Roy a entamé, en 2022, les démarches pour créer sa propre clinique. Armée de son plan d'affaires, c'est en avril 2023 que la jeune entreprise a ouvert ses portes, devenant la première clinique en région à offrir des soins buccaux dentaires sans dentiste! L'ensemble de la population de Val-d'Or, mais aussi des 4 coins de l'Abitibi-Témiscamingue, peut désormais bénéficier de soins dentaires préventifs de qualité tels que nettoyages dentaires, scellant chez les enfants, plombages temporaires, protecteurs buccaux et application de désensibilisant. Par ses services rapides et de proximité, la réponse positive de la clientèle, et sa persévérance face aux défis, la Clinique d'hygiène dentaire Noémie Roy se mérite cette année le Filon Jeune Entreprise.

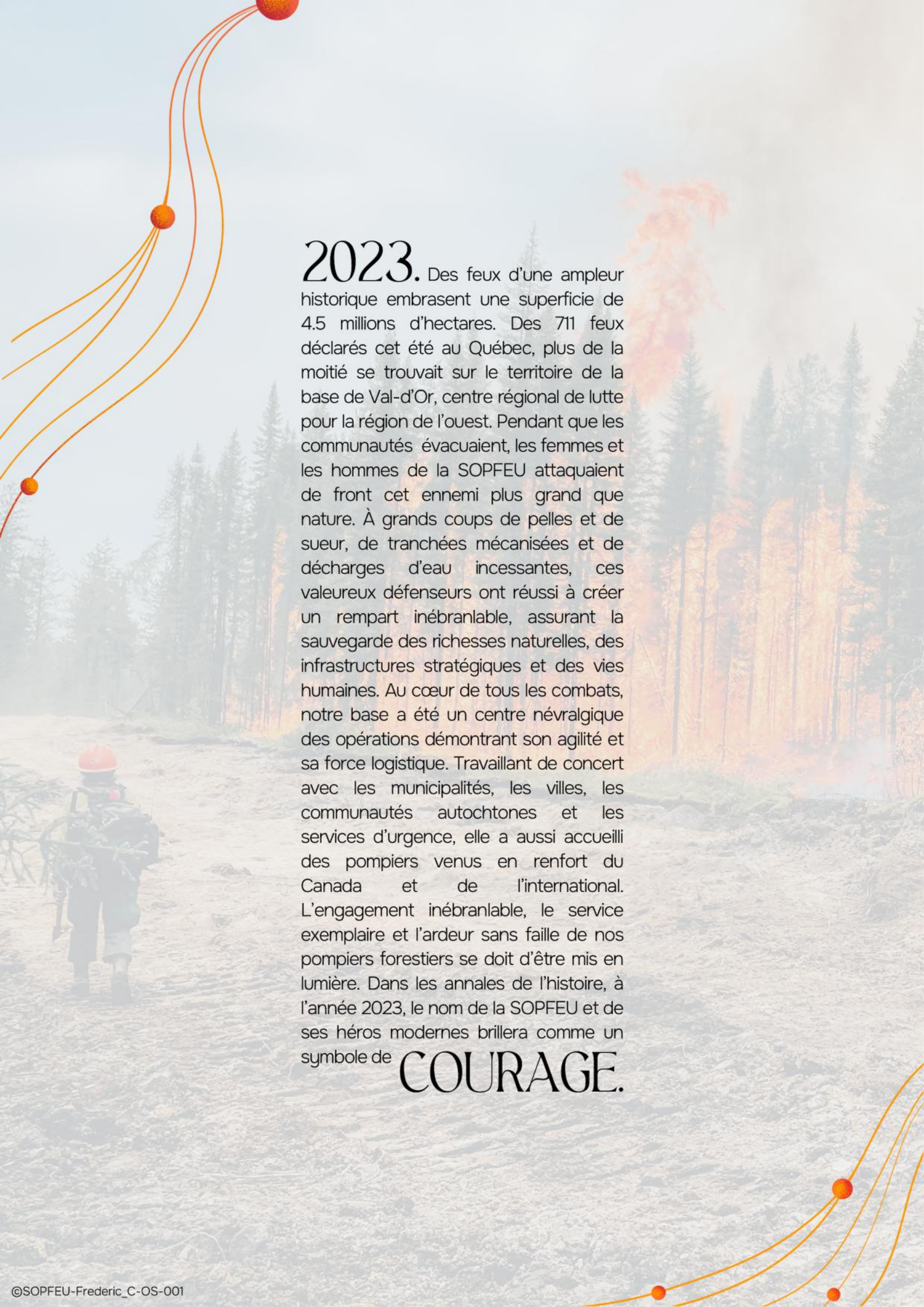

2023. Des feux d'une ampleur historique embrasent une superficie de 4.5 millions d'hectares. Des 711 feux déclarés cet été au Québec, plus de la moitié se trouvait sur le territoire de la base de Val-d'Or, centre régional de lutte pour la région de l'ouest. Pendant que les communautés évacuaient, les femmes et les hommes de la SOPFEU attaquaient de front cet ennemi plus grand que nature. À grands coups de pelles et de sueur, de tranchées mécanisées et de décharges d'eau incessantes, ces valeureux défenseurs ont réussi à créer un rempart inébranlable, assurant la sauvegarde des richesses naturelles, des infrastructures stratégiques et des vies humaines. Au cœur de tous les combats, notre base a été un centre névralgique des opérations démontrant son agilité et sa force logistique. Travaillant de concert avec les municipalités, les villes, les communautés autochtones et les services d'urgence, elle a aussi accueilli des pompiers venus en renfort du Canada et de l'international. L'engagement inébranlable, le service exemplaire et l'ardeur sans faille de nos pompiers forestiers se doit d'être mis en lumière. Dans les annales de l'histoire, à l'année 2023, le nom de la SOPFEU et de ses héros modernes brillera comme un symbole de **COURAGE.**

SOPFEU



Représenté par MM. Michel Chabot et Alain Lajeunesse



PRIX
SPÉCIAL
DU
JURY





Représenté par M. Jonathan Deschamps, Mme Brigitte Langlois et M. Philippe Lord

INVESTISSEMENT – 3M\$ ET PLUS

Projet d'envergure pour une microbrasserie québécoise, l'inauguration de la nouvelle usine de la Microbrasserie Le Prospecteur marque une étape cruciale de son histoire. Afin de répondre de manière efficace à la demande de sa fidèle clientèle, la Microbrasserie a investi 6,3 millions de dollars pour ériger sur la rue Bombardier son nouveau bâtiment. Cet investissement se veut la réponse essentielle au besoin d'améliorer l'ergonomie des opérations et d'optimiser les conditions de travail des employés. Avec les nouvelles installations, le volume de production connaît une

croissance fulgurante ce qui a permis une expansion importante des parts de marché. L'introduction réussie du format des cannettes y a joué un rôle décisif, passant de 125 points de vente à 450 en une seule année! Malgré l'automatisation de certaines opérations, le projet a créé 9 nouveaux emplois et a été récompensé par le Prix Croissance et Développement au congrès annuel de l'association des microbrasseries. Par cet investissement, la Microbrasserie Le Prospecteur brille par son innovation, sa qualité et sa fougue typiquement valdorienne!

MICROBRASSERIE

ENTREPRISE DE L'ANNÉE



LE PROSPECTEUR

PERSONNALITÉ DE L'ANNÉE

TANYA PASH

Elle a gravi, un à un, les échelons dans sa carrière, en plus d'offrir en parallèle de son temps et son énergie à bâtir un avenir meilleur pour les générations à venir. Elle a siégé sur des conseils d'administration comme celui du Centre de musique et de danse de Val-d'Or et du CPE Abinodjic Miguam et siège toujours sur celui de la Fondation de l'UQAT et de l'Aéroport régional de Val-d'Or. Sa présence éclairée et sa vision stratégique font d'elle une force motrice pour le progrès et l'inclusion.

En se hissant sommet de son industrie, cette pionnière a su briser les plafonds de verre et élever les esprits. Elle a ouvert la voie à une nouvelle ère de possibilités pour les femmes autochtones, mais aussi pour toute notre société. Son héritage inspirera les générations futures à viser toujours plus haut, à croire en elles-mêmes, et à embrasser leur véritable potentiel.

Sa fierté est sans bornes envers ses origines, de Chiasabi à Val-d'Or, et envers la nation crie et le fleuron pour lequel elle travaille depuis plus d'une décennie. C'est ainsi que le 1er juillet 2023, elle a été nommée la première femme aux commandes d'Air Creebec, après 40 ans d'histoire.



FILON PAUL-GIROUX

Fervente promotrice de la région et de Val-d'Or, Mme Veillette est une femme qui incarne l'esprit même de la communauté. Parmi ses engagements, elle a œuvré au sein d'organisations comme le 75^e de Val-d'Or, la Fondation du Centre hospitalier, le Festival de Blues.

Dans le cadre de sa carrière en éducation, elle a laissé sa marque au sein de la formation professionnelle, par son dévouement à former des jeunes compétents et engagés.

Bien sûr, son empreinte est indélébile auprès de générations entières de sportifs. Pilier du club de compétition de ski du Mont-Vidéo et du club de tennis de Val-d'Or, elle a été la 2^e présidente du Club de sports Belvédère, travaillant avec les fondateurs à mise en place du club et agissant pendant longtemps comme capitaine. Grâce à son leadership, elle a organisé des tournois de golf légendaires, qui savaient rallier de grandes équipes et faire rayonner le club à travers la province.

GINETTE VEILLETTE



REMERCIEMENTS

Conseil d'administration

VALÉRIE GOURDE, présidente
Directrice communications stratégiques et relations avec le milieu **Eldorado Gold Québec**

NANCY DÉSAULNIERS, 1^{ère} vice-présidente
Notaire associée **Cain Lamarre**

SÉBASTIEN RICHARD, 2^e vice-président
Directeur général **Abitibi Géophysique**

JEAN-PHILIPPE ALLARD, secrétaire-trésorier
Président **Papeterie commerciale**

SERGE BLAIS
Vice-président, complexe Canadian Malartic
Mines Agnico Eagle

SIMON BERTRAND
Chef prévention, formation et rétention **Meglab**

MARTIN DROUIN
Chargé de projet et ingénieur associé **Norinfra**

FANNY BENOÎT
Présidente **Les Entreprises Parlec**

ANNIE GAUTHIER
Consultante

MARILYNE LAVOIE
Directrice RH régional **Interfor**

PHILIPPE LORD
Président **Microbrasserie Le Prospecteur**

MARIO THOUIN
CPA/CA Associé du bureau de Val-d'Or
Raymond Chabot Grant Thornton

TANYA PASH, observatrice
Présidente **Air Creebec**

Permanence

HÉLÈNE PARADIS,
directrice générale

FANI-ÈVE BOILY-TURMEL,
coordonnatrice service aux membres

ALYSSA DALLAIRE,
agente de communication

ÉMILIE DUMAS,
chargée de projets

CORINNE LAROSE,
chargée de projets

CÉLINE THÉRIAULT,
commis-comptable

Comité Jury

CHARLINE PRÉVOST,
présidente

MARIE-ANNE BÉLAND

FRANÇOIS DUBREUIL

GENEVIÈVE MATTSON

ANTOINE NOLET-GOUBOUT

JEAN-PIERRE ROBICHAUD

CHRISTIANE VEILLETTE



MINISTRE DU TRAVAIL
MINISTRE RESPONSABLE DE LA RÉGION DE LA MAURICIE,
DE LA RÉGION DE L'ABITIBI-TÉMISCAMINGUE
ET DE LA RÉGION DU NORD-DU-QUÉBEC

Jean
BOULET
DÉPUTÉ DE TROIS-RIVIÈRES

819 371-6901
Jean.Boulet.TRRI@assnat.qc.ca



ASSEMBLÉE
NATIONALE
DU QUÉBEC



**ASSEMBLÉE
NATIONALE
DU QUÉBEC**

44^E GALA DE
L'ENTREPRISE

44^E GALA DE
L'ENTREPRISE



BRANCHÉS
SUR VOS
SUCCÈS



CHAMBRE DE COMMERCE
DE VAL-D'OR



CHAMBRE DE COMMERCE
DE VAL-D'OR