



# LES CHIFFRES DE L'EMPLOI

Juillet 2025



Service de  
l'Emploi  
de la Formation et de  
l'Insertion professionnelles



## LES CHIFFRES CLÉS DE L'EMPLOI EN POLYNÉSIE FRANÇAISE EN 2024

La situation sur le marché de l'emploi ne cesse de s'améliorer, après une hausse de 1.2 point entre 2022 et 2023 puis de 1.9 point de 2023 et 2024.

Le nombre de personnes en emploi progresse par rapport à l'année précédente et le nombre de personne souhaitant occuper un emploi recule d'autant.

Le nombre d'actifs a augmenté de 2 900, **cela indique que le marché de l'emploi est de plus en plus dynamique.**

A partir du quatrième trimestre 2021, l'emploi salarié (cotisants CPS au RGS) a rattrapé son niveau pré-CoVid, en nombre d'individus comme en équivalents temps plein. Il continue depuis sa progression régulière ; on note une progression plus rapide de l'emploi salarié à temps complet que de l'emploi salarié à temps partiel.

**La création d'entreprises reste très forte en 2024.** La dynamique de création sur l'ensemble de l'année 2024 est identique à celles des années 2023, 2022 et 2021 qui étaient déjà largement supérieures à la moyenne des quinze dernières années.

**12% de la population en âge de travailler est sans emploi et souhaiterait en occuper un, soit 22 100 personnes.** Parmi ces personnes, 8 600 sont disponibles pour occuper un emploi et sont en recherche active d'emploi; ce sont les "chômeurs", et ils représentent 4,7% de l'ensemble de la population en âge de travailler. 11 100 personnes sont disponibles pour travailler, mais déclarent ne pas effectuer de recherche pour trouver un emploi.

### QUELQUES CHIFFRES POUR APPRÉHENDER L'EMPLOI

**La part de personnes sans emploi ne souhaitant pas travailler est assez stable et représente environ 30% de la population en âge de travailler, soit 55 600 au deuxième trimestre 2024.** 31% déclarent être en étude ou en formation et 18% être à la retraite.

**279 000**

**La population totale en 2022**

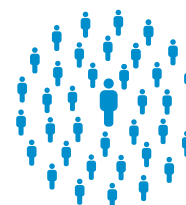

Source : recensement 2022 (ISPF)

**184 500**

**La population en âge de travailler (les 15-64 ans) en 2023**



Source : enquête emploi 2023 (ISPF)

**183 600**

**La population en âge de travailler (les 15-64 ans) en 2024**



Source : enquête emploi 2024 (ISPF)

## LES PERSONNES EN EMPLOI EN 2024

**L'emploi** est une des formes du travail. Elle se caractérise par le fait qu'elle est réalisée pour un tiers en échange d'une rémunération ou d'un profit. Le Bureau International du Travail (B.I.T) distingue l'emploi d'autres formes du travail comme l'autoproduction, la formation professionnelle non rémunérée ou le travail bénévole. La rémunération attendue de l'emploi peut être monétaire ou non, ou bénéficier à l'ensemble du ménage de la personne en emploi (comme le cas d'un conjoint collaborateur). L'emploi ainsi défini peut se dérouler dans un cadre formel ou non, légal ou non. Par ailleurs, l'emploi peut être salarié ou non salarié (comme pour les patentés).

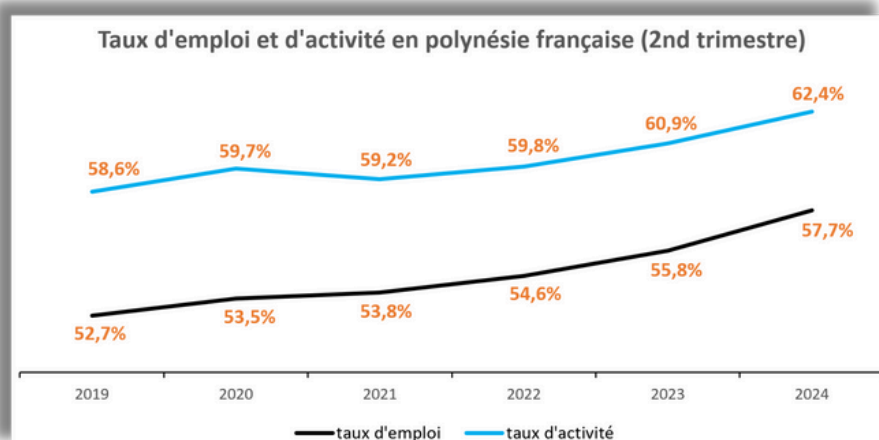

Source : enquête emploi 2024 (ISPF)

**On constate toujours d'importants clivages dans la population polynésienne pour l'accès à l'emploi.** Les femmes sont largement désavantagées ; en Polynésie, la maternité éloigne durablement les femmes du marché de l'emploi.

Les jeunes et les personnes sans diplôme sont également désavantagés, et ces critères se cumulent ; le taux d'emploi des personnes non diplômées est relevé par l'emploi des plus âgés, embauchés dans le passé quand le marché de l'emploi était moins exigeant sur le niveau de qualification à l'embauche.

### CHIFFRES CLÉS COMPARATIF 2023-2024

**102 900**

**Nombre de personnes en emploi  
au second trimestre 2023**



Source : enquête emploi 2023 (ISPF)

**55,8%**

**Taux d'emploi au second  
semestre 2023**



Source : enquête emploi 2023 (ISPF)

**105 900**

**Nombre de personnes en emploi  
au second trimestre 2024**



Source : enquête emploi 2024 (ISPF)

**57,7%**

**Taux d'emploi au second  
semestre 2024**



Source : enquête emploi 2024 (ISPF)

Le **taux d'emploi** est la part des individus en emploi dans la population en âge de travailler (15-64 ans). Il traduit la capacité d'une économie à intégrer l'ensemble de sa population en âge de travailler dans l'emploi.

**Le taux d'emploi progresse régulièrement en Polynésie française depuis 2019.** Il n'a pas reculé lors de la crise CoVid grâce à un fort soutien de la puissance publique, qui a déployé un nombre important de mesures de soutien à l'emploi en 2020 et 2021 qui ont produit des effets jusqu'en 2022. L'emploi s'est maintenu et a même progressé lors de l'extinction de ces mesures de soutien. **Il s'établit à 57,7% au deuxième trimestre 2024.**

### RÉPARTITION DU TAUX D'EMPLOI PAR CATÉGORIE



**49,9%**

Diplômés du  
supérieur

**83,6%**

Chez les 15/29 ans

Chez les 30/49 ans

Chez les 50/64 ans



**61,6%**

Sans  
diplôme

**46,8%**

**36,2%**

**70,8%**

**52,7%**



**51,3%**

Diplômés du  
supérieur

**86,6%**

Chez les 15/29 ans

Chez les 30/49 ans

Chez les 50/64 ans



**64%**

Sans  
diplôme

**48,1%**

**36,9%**

**73,3%**

**54,7%**

Source : enquête emploi 2023 (ISPF)

Source : enquête emploi 2024 (ISPF)

### COMPARATIF 2023-2024

# L'EMPLOI SALARIÉ AU DEUXIÈME TRIMESTRE 2025

## CHIFFRES CLÉS

### COMPARATIF ENTRE LE 1ER ET LE 2ÈME TRIMESTRE 2025

**75 218**

**Nombre de salariés**  
(chiffre au 31/03/25)



Source : RGS CPS

**25 744**

**Nombre de salariés à  
temps partiel**  
(chiffre au 31/03/25)



Source : RGS CPS

**65 155**

**Nombre d'équivalents  
temps plein (ETP)**  
au 31/03/25



Source : RGS CPS

**76 216**

**Nombre de salariés**  
(chiffre au 30/06/25)



Source : RGS CPS

**26 092**

**Nombre de salariés à  
temps partiel**  
(chiffre au 30/06/25)



Source : RGS CPS

**66 109**

**Nombre d'équivalents  
temps plein (ETP)**  
au 30/06/25



Source : RGS CPS

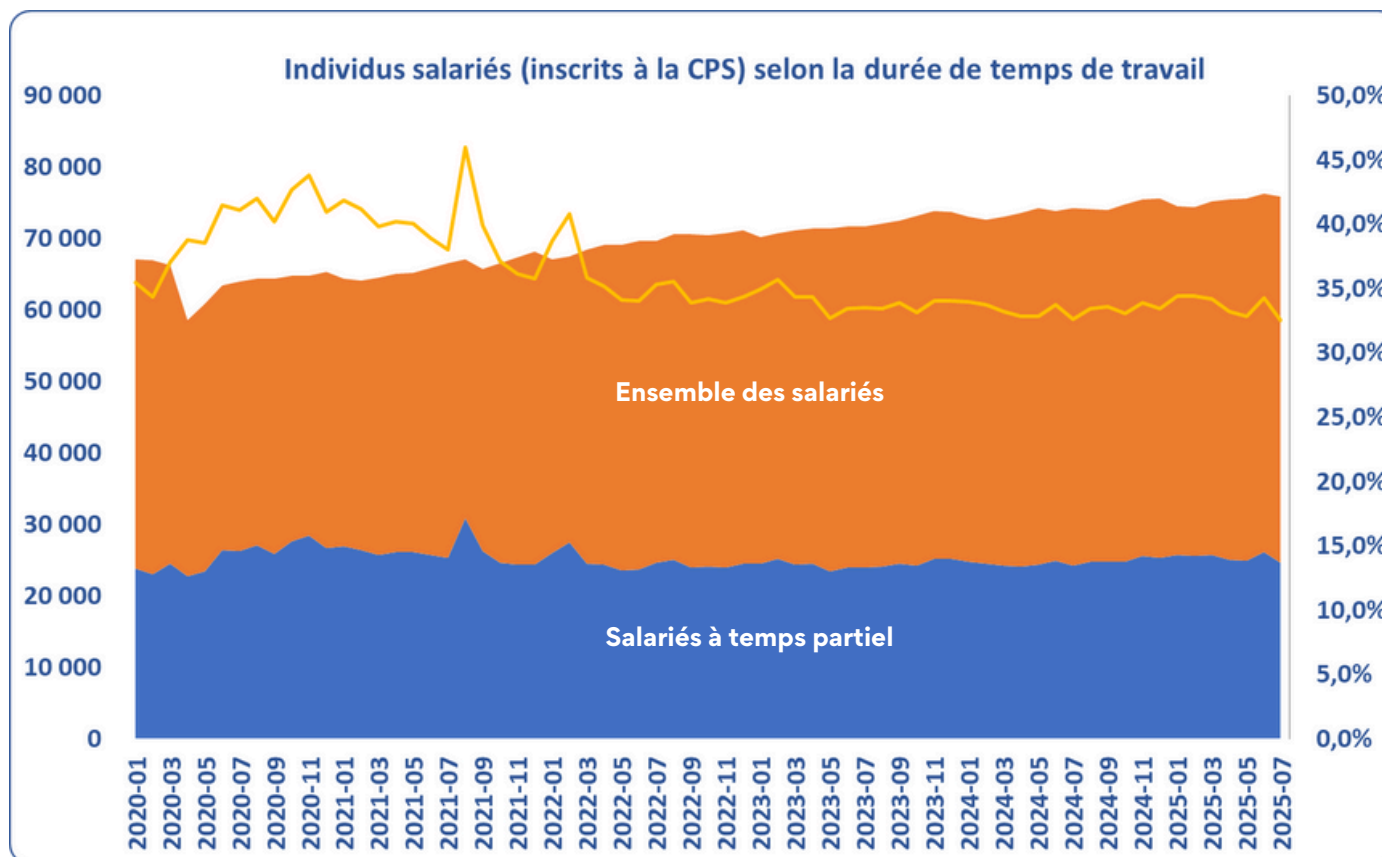

**Le nombre de salariés** (inscrits au RGS de la CPS) s'élève à 76 216 au 31 juin 2025. Parmi eux, **26 092 salariés** sont des **salariés à temps partiel**.

**La quantité d'emploi dans l'économie polynésienne mesurée par le nombre d'emploi « équivalents temps plein »** augmente légèrement.

**Le nombre d'ETP** s'établit à **66 109** au 30 juin 2025.

## L'EMPLOI SALARIÉ AU DEUXIÈME TRIMESTRE 2025

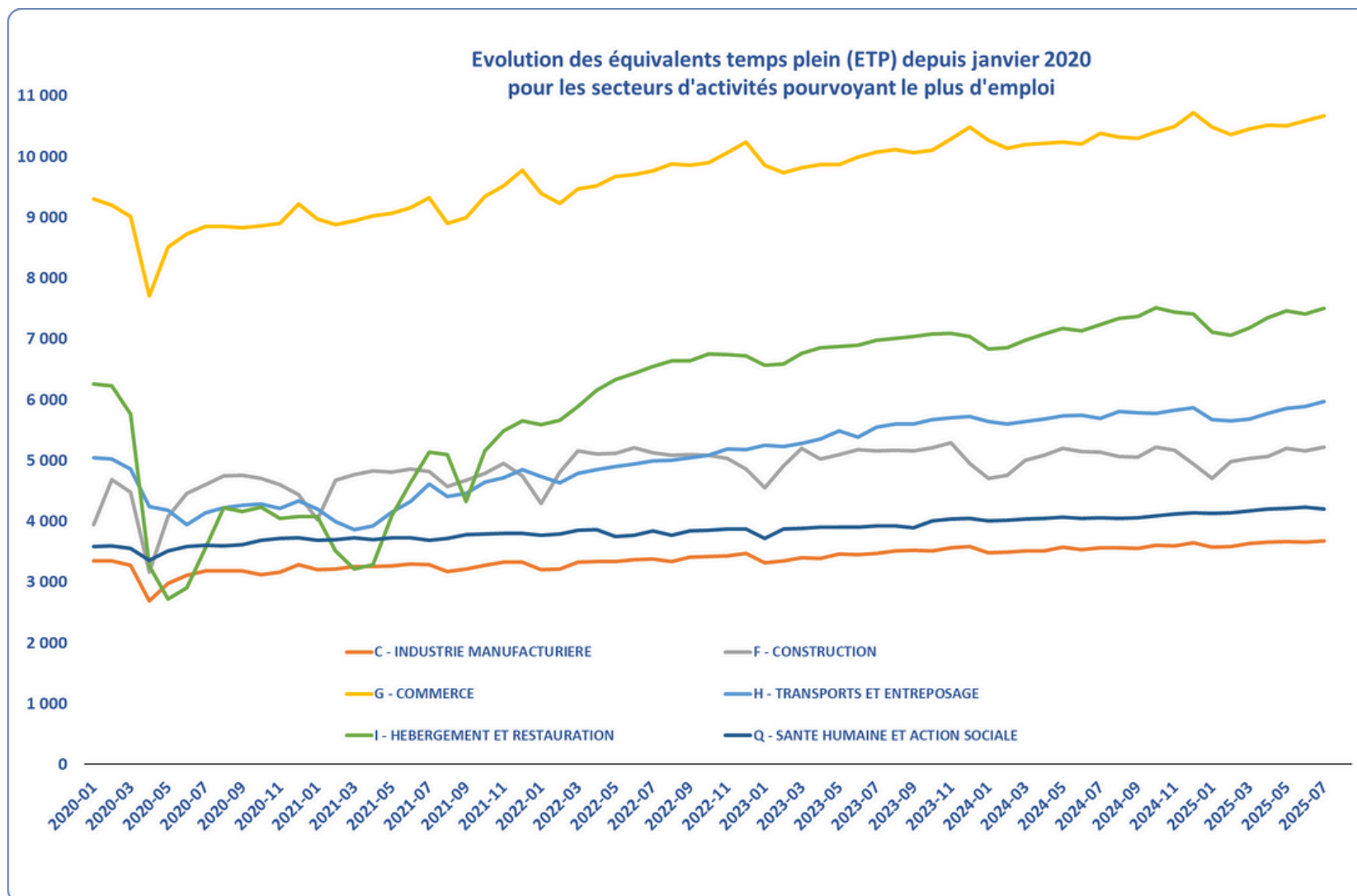

Source : RGS CPS

Parmi les secteurs d'activité les plus pourvoyeurs d'emplois, **le commerce conserve sa position dominante** ; le nombre d'ETP de ce secteur est tendanciellement croissant depuis la fin d'année 2024.

Après un effondrement prolongé dû à la crise CoVid, **le secteur de l'hôtellerie et de la restauration confirme sa deuxième place en termes de nombre d'ETP** ; il représente un emploi sur neuf.



# LES ENTREPRISES AU DEUXIÈME TRIMESTRE 2025

## CHIFFRES CLÉS

### COMPARATIF ENTRE LE 1ER ET LE 2ÈME TRIMESTRE 2025

**39 748**

Nombre d'entreprises actives au  
31/03/25 (champ ICS)



Source : RTE ISPF

**1 246**

Nombre d'entreprises créées au premier  
trimestre 2025 (champs ICS)



Source: RTE ISPF

**40 207**

Nombre d'entreprises actives au  
30/06/25 (champ ICS)



Source : RTE ISPF

**1 235**

Nombre d'entreprises créées au  
deuxième trimestre 2025 (champs ICS)



Source: RTE ISPF

Nombre d'entreprises actives enregistrées au RTE (champ ICS)

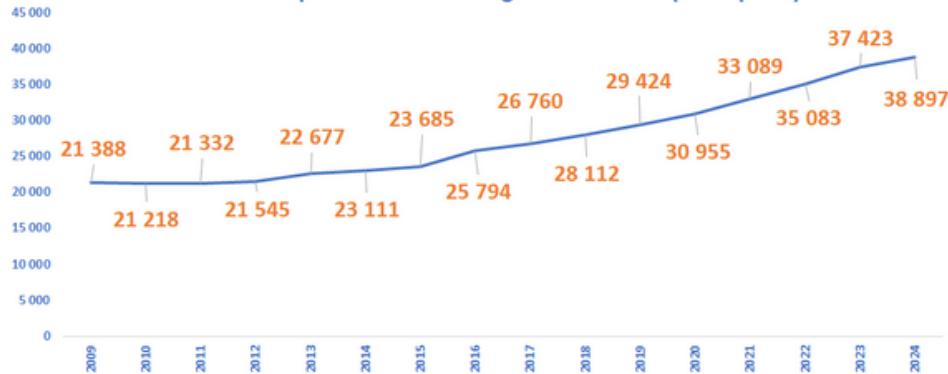

Source : RTE ISPF

**Le nombre d'entreprises actives** au Fenua et appartenant au champ de l'industrie, du commerce et des services (dit champ ICS, regroupant l'essentiel du salariat privé marchand) atteint **en mai**, les **40 000 entreprises actives, poursuivant sa hausse, bien que moins prononcée que ces trois dernières années.**

Depuis la mi-2020, le rythme de créations d'entreprises du champ ICS est largement supérieur au rythme moyen constaté sur l'ensemble de la période 2008-2022. Sur l'année 2024, on observe une sur-crédation d'environ 20% par rapport à cette moyenne.

Au 30 juin 2025, le nombre d'entreprises actives s'élève à **40 207**.

Profil des rythmes annuels de créations pures d'entreprises (champ ICS)

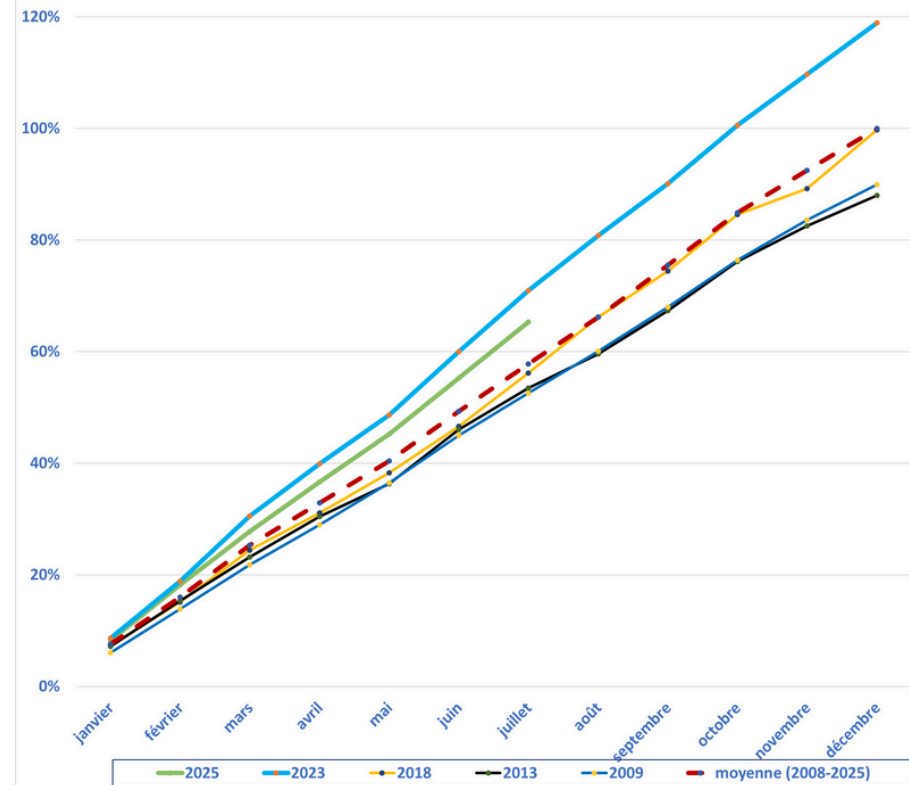

Source : RTE ISPF

# LES PERSONNES SANS EMPLOI QUI SOUHAITERAIENT EN OCCUPER UN EN 2024

## CHIFFRES CLÉS COMPARATIF 2023-2024

**25 900**

**Nombre de personnes sans  
emploi et qui souhaitent en  
occuper un.  
(second trimestre 2023)**

Source : enquête emploi 2023 (ISPF)

**14%**

**Part dans la population des  
15-64 ans**



Source : enquête emploi 2023 (ISPF)

**22 100**

**Nombre de personnes sans  
emploi et qui souhaitent en  
occuper un.  
(second trimestre 2024)**

Source : enquête emploi 2024 (ISPF)

**12%**

**Part dans la population des  
15-64 ans**



Source : enquête emploi 2024 (ISPF)

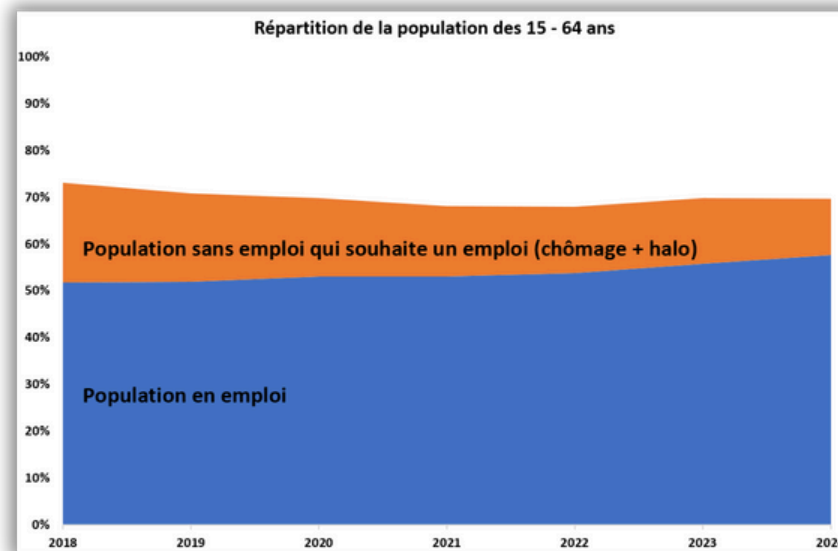

Source : enquête emploi 2024 (ISPF)

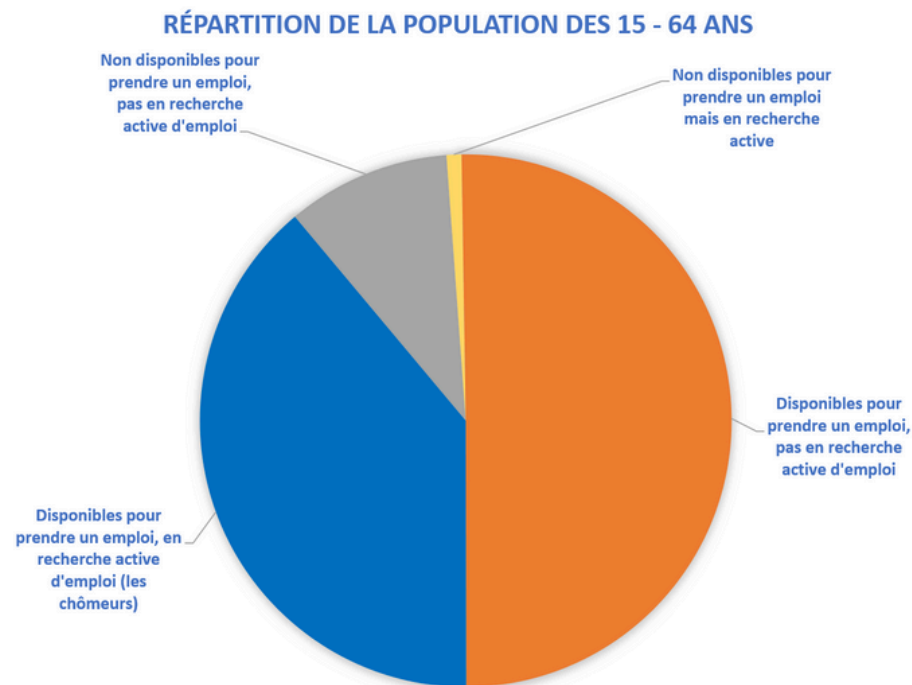

Source : enquête emploi 2024 (ISPF)

# LES PERSONNES SANS EMPLOI QUI SOUHAITERAIENT EN OCCUPER UN EN 2024

Au deuxième trimestre 2024, on compte 22 100 personnes sans emploi qui souhaiteraient en occuper un, soit 12,0% de la population en âge de travailler.

Parmi les personnes sans emploi qui souhaitent en occuper un, on en compte 8 600 qui sont disponibles pour prendre un emploi et qui sont en recherche active ; c'est cette sous-catégorie qu'on appelle les chômeurs, qui représentent 4,7% de l'ensemble de la population en âge de travailler. On compte également 11 100 personnes qui souhaiteraient travailler, sont disponibles, mais ne font aucune démarche de recherche d'emploi.

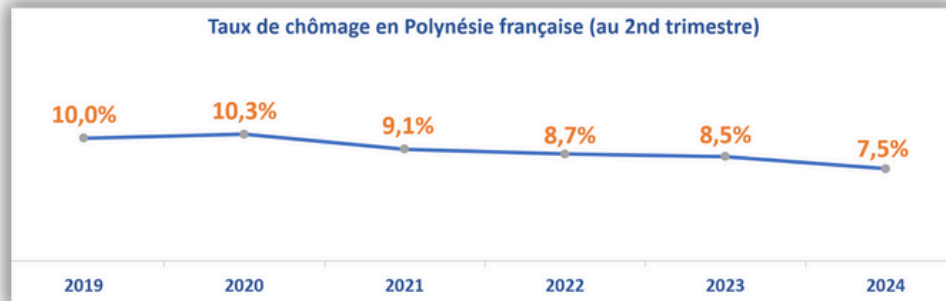

Source : enquête emploi 2024 (ISPF)

Les femmes et les personnes sans diplôme sont particulièrement exposées au chômage. Les plus jeunes éprouvent des difficultés importantes pour s'intégrer au marché de l'emploi, ce qui se traduit par un taux de chômage particulièrement important, trois fois supérieur à celui constaté pour les 30 / 49 ans.

Les individus de plus de 50 ans sans emploi remplissent rarement les conditions pour être considérés comme des chômeurs, ce qui conduit produire un taux de chômage particulièrement bas : en effet, ceux-ci se retirent rapidement du marché de l'emploi à cause de problèmes de santé ou en cessant leurs recherches en se considérant trop âgés pour retrouver un emploi.

## CHIFFRES CLÉS

8 600

Les chômeurs au second trimestre 2024



Source : enquête emploi 2024 (ISPF)

4,7%

Part dans la population des 15-64 ans



Source : enquête emploi 2024 (ISPF)

Le **taux de chômage** est la part d'individus au chômage (qui souhaitent avoir un emploi, qui sont disponibles et qui sont en recherche active) dans la population active (personnes en emploi + personnes au chômage). En mesurant la partie directement dysfonctionnelle du marché de l'emploi, il traduit la capacité d'une économie à intégrer au marché de l'emploi les individus qui le souhaitent.

## RÉPARTITION DU TAUX DE CHÔMAGE PAR CATÉGORIE COMPARATIF 2023-2024



9,6%

Diplômés du supérieur

3,7%

Chez les 15/29 ans

Chez les 30/49 ans

Chez les 50/64 ans



7,6%

Sans diplôme

9,9%

19,1%

6,6%

3,3%

Source : enquête emploi 2023 (ISPF)



9,1%

Diplômés du supérieur

2,4%

Chez les 15/29 ans

Chez les 30/49 ans

Chez les 50/64 ans



6,3%

Sans diplôme

8,1%

18,1%

5,6%

3,0%

Source : enquête emploi 2024 (ISPF)



## LES PERSONNES NE SOUHAITANT PAS AVOIR D'EMPLOI EN 2024

**Au deuxième trimestre 2024, on compte 55 600 personnes sans emploi qui ne souhaitent pas en occuper un.** La moitié de ces personnes correspond soit à des individus jeunes encore en étude qui ne visent pas encore un emploi (31% de l'ensemble) soit à des individus plus âgés qui se déclarent en retraite, et sont ainsi sortis du marché de l'emploi (18% de l'ensemble). L'autre moitié des personnes sans emploi ne souhaitant pas en occuper un est composée de personnes qui s'occupent d'enfants ou de personnes dépendantes (20% de l'ensemble), de femmes ou d'hommes ou foyer (15%), de personnes souffrant de problème de santé (10%) et enfin de personnes déclarant être découragées de rechercher un emploi (6%).

### CAUSES DE L'INACTIVITÉ : RÉPARTITION DES INACTIFS NE SOUHAITANT PAS TRAVAILLER, PARMI LES INDIVIDUS DE 15 À 64 ANS AU 2E TRIMESTRE 2024

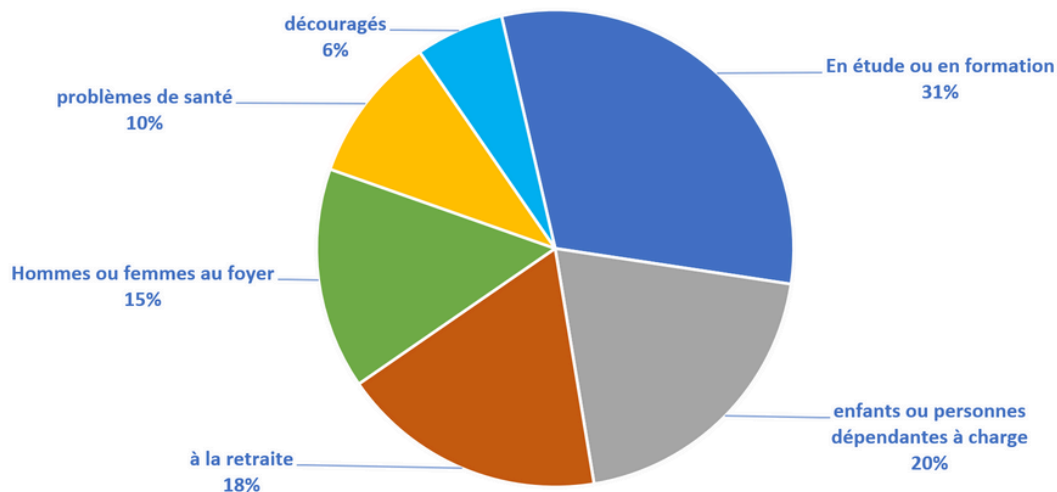

Source : enquête emploi 2024 (ISPF)

### CHIFFRES CLÉS

**55 600**

**Nombre de personnes sans emploi et ne souhaitant pas en occuper un, au second trimestre 2024**

Source : enquête emploi 2024 (ISPF)

**30,3%**

**Part dans la population des 15-64 ans**



Source : enquête emploi 2024 (ISPF)

# Les chiffres de l'Emploi

Juillet 2025



**Service de  
l'Emploi**  
de la Formation et de  
l'Insertion professionnelles

