

CULTIVAR PROGRESSO



# DESENVOLVIMENTO RURAL

Em alinhamento com as prioridades das políticas de **desenvolvimento rural** no combate à marginalização, despovoamento e desertificação, comprometemo-nos com projetos de desenvolvimento rural inclusivo e sustentável que criem novas oportunidades de valorização dos seus recursos etnográficos. Por isso, defendemos a memória do “saber fazer” e o cultivo de projetos singulares enalteçam o património natural e cultural de referência.



**15**  
ANOS









# DESENVOLVIMENTO RURAL

## REFUNCIONALIZAÇÃO DO PATRIMÓNIO LOCAL

- Refuncionalização de Escola Primária em Unidade de alojamento Turístico de Ribafeita
- Refuncionalização de Escola Primária em Casa de Campo de Sanguinhedo das Mações
- Refuncionalização de Escola Primária em Casa de Campo de Vilar do Monte
- Refuncionalização da Casa do Pároco em Unidade de Alojamento e Restauração

## MERCADOS LOCAIS

- Ampliação de Mercado Local de Barrancos
- Mercado Local de Caparrosa
- Mercado Local de Santo António em Lordosa

## MUSEUS E CENTROS INTERPRETATIVOS

- Centro Cultural e Comunitário da Carrapateira
- Centro Interpretativo da Transumância - Centro Interpretativo de Caparrosa e Silvares
- Centro Interpretativo das Terras do Demo de Aquilino Ribeiro
- Centro Interpretativo de Artes e Ofícios de Chãs de Tavares
- Centro Interpretativo Trilhos Verdes e Casa de Apoio
- Centro Interpretativo, Gastronómico e Cultural de Barrancos
- Museu Etnográfico António Tavares Ferreira
- Museu Etnográfico Verde Gaio
- Centro Cultural e Social Sobral do Campo e Ninho do Açor
- Centro Interpretativo e Forno Comunitário de Arneiro das Milhariças
- Centro Interpretativo das Tradições (Arrouquelas)
- Beneficiação de edifício para Centro Cultural e Comunitário da Carrapateira

## VALORIZAÇÃO DO PATRIMÓNIO RURAL

- Forno Comunitário de Alqueidão da Serra
- Forno Comunitário de Arneiro das Milhariças
- Reabilitação do Moinho da Ribeira (Pinela)

## DESENVOLVIMENTO AGRÁRIO

- Beneficiação de Sistemas de Rega de Poça da Presa e do Gaio
- Infra-estrutura coletiva de regadio da cooperativa agrícola de rega de Montes Grandes CRL

## DESENVOLVIMENTO FLORESTAL

- Área Integrada de Gestão da Paisagem de Leomil
- Florestação e Beneficiação da Regeneração Natural do Baldio de Caparrosa
- Reflorestação dos Baldios de Leomil
- Programa de Reordenamento e Gestão da Paisagem do Alva e Mondego
- Constituição da Entidade Gestora para AIGP-Área Piloto de Monchique
- Plano de Gestão Florestal dos Baldios das Terras do Demo



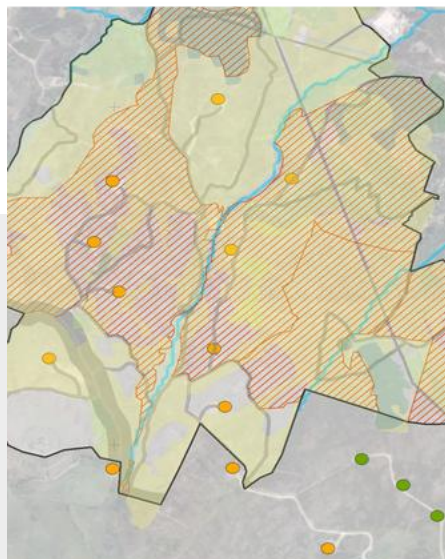

## ÁREA INTEGRADA DE GESTÃO DA PAISAGEM DE LEOMIL

Trata-se de um instrumento de ordenamento e gestão da paisagem que tem objetivos de estimular o desenvolvimento socioeconómico da região, promover uma paisagem florestal e agrícola multifuncional de maneira sustentável e biodiversa, valorizar os serviços do ecossistema e promover uma melhor gestão do espaço e dos recursos bem como a sua proteção e resiliência face aos riscos de incêndios.

A partir da caracterização territorial, definem-se linhas orientadoras de aproveitamento das suas condições edafoclimáticas para o ordenamento e aproveitamento económico da floresta e agricultura, mais valorizado pelas comunidades, proprietários rurais e produtores locais.

Pretende-se reduzir os fatores de perigo de incêndio, aumentar a resiliência da floresta e promover os serviços dos ecossistemas.

● **LOCALIZAÇÃO**  
Leomil,  
Moimenta da Beira

● **SERVIÇOS**  
Planeamento  
estratégico,  
Ordenamento  
florestal

● **ANO**  
2021

● **FASE**  
Estudo Prévio





## SISTEMAS DE REGA DA POÇA DA PRESA E DO GAIO

Os regadios tradicionais, sempre desempenharam um papel preponderante no desenvolvimento económico e social nas imediações das povoações, sobretudo as rurais mais dependentes da atividade agrícola.

Considerando a importância destas estruturas de rega, a Junta de Freguesia de Bodiosa pretendeu recuperar e modernizar os sistemas de rega existentes na freguesia, tornando-os mais eficientes e seguros, garantindo uma melhor gestão, de forma a servirem de âncora ao desenvolvimento agrícola desta região.

Este extenso trabalho de modernização considerou-se fundamental nesta área de influência, devido ao facto de ainda se encontrar em funcionamento e de ainda ter uma Junta de Agricultores ativa.

● LOCALIZAÇÃO	● SERVIÇOS	● FASE	● ANO
Bodiosa, Viseu	Planeamento estratégico, Projeto, Candidatura a apoio financeiro	Estudo Prévio	2015

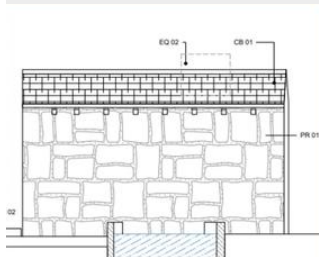

## REABILITAÇÃO DO MOINHO DO VOUGA

O projeto de reabilitação do Moinho do Vouga visa restaurar o edifício e recuperar sua função tradicional de moagem, valorizando o património cultural e natural da freguesia. Além das obras de restauro, o moinho será equipado para exibir a sua história e o processo de fabrico, dinamizando a economia local e reforçando a atratividade turística.

Situado na fronteira entre Calde e Lordosa, o moinho tem uma ligação histórica com Calde, sendo um símbolo de identidade regional e um contributo para a coesão social e cultural da comunidade

● LOCALIZAÇÃO	● SERVIÇOS	● FASE	● ANO
Calde, Viseu	Planeamento estratégico, Projeto, Candidatura a apoio financeiro, Assistência técnica	Em execução	2024



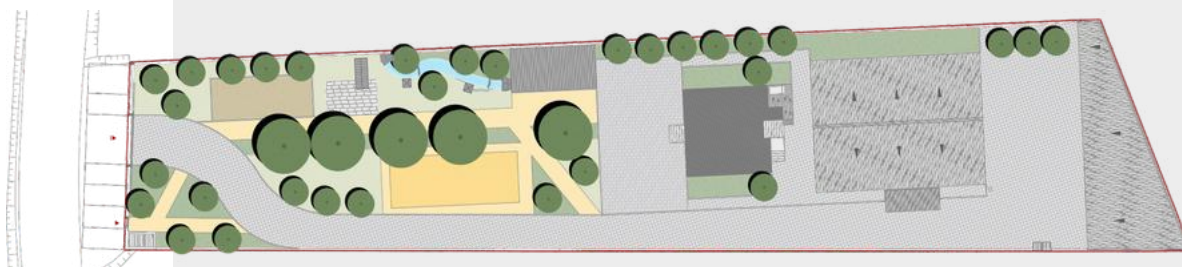

## MUSEU ETNOGRÁFICO VERDE GAIO

Este projeto envolveu a refuncionalização de um espaço existente para a criação de um Museu Etnográfico, que se desenvolve não só no edifício como em todo espaço exterior.

O espaço exterior foi dotado de elementos associados ao ciclo do pão, que inclui desde o campo de cultivo, ao espigueiro e eira, e aos moinhos e fornos comunitário.

No espaços interiores foram criadas zonas de exposição assim como espaços para eventos e workshops.

● LOCALIZAÇÃO  
Lordosa, Viseu

● SERVIÇOS  
Planeamento estratégico, Projeto de construção, Candidatura a apoio financeiro, Assistência técnica

● ANO  
2021

● FASE  
Concluído







## MUSEU ETNOGRÁFICO ANTÓNIO TAVARES FERREIRA

Neste edifício, outrora destinado a habitação e ao comércio, foi desenvolvido um projeto que incidiu na sua refuncionalização como espaço museológico etnográfico para divulgação e valorização da cultura local.

Esta proposta de adaptação da pré existência edificada para a museu permitirá oferecer à comunidade local e aos turistas e visitantes, um espaço com dignas condições para continuar a enaltecer o património cultural deste território.

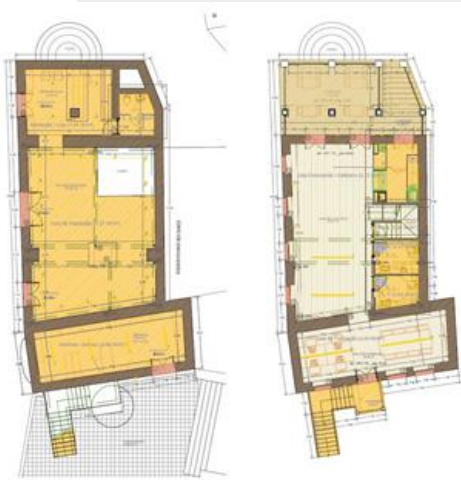

### ● LOCALIZAÇÃO

Figueiró da Granja,  
Fornos de Algodres

### ● SERVIÇOS

Planeamento  
estratégico, Projeto  
de construção,  
Candidatura a  
apoio financeiro,  
Assistência técnica

### ● ANO

2021

### ● FASE

em construção







## MERCADO LOCAL DE SANTO ANTÓNIO

Esta intervenção pretende-se dotar o espaço de condições para a criação de um mercado tradicional.

Engloba uma estrutura coberta para albergar o mercado, instalações sanitárias para pessoas com mobilidade condicionada, assim como percursos pedonais pavimentados, uma área para pequenos eventos, iluminação exterior e a colocação de algum mobiliário urbano.

● LOCALIZAÇÃO  
Lordosa, Viseu

● SERVIÇOS  
Planeamento estratégico, Projeto de construção, Candidatura a apoio financeiro, Assistência técnica

● ANO  
2020

● FASE  
Concluído





## FORNO DE ALQUEIDÃO

Pretendeu-se com esta intervenção a alteração e a reabilitação do edifício dos antigos lavadouros para uma nova função destinada a Forno Comunitário.

O programa apresentado procura essencialmente recuperar uma antiga prática comunitária e valorizar os usos e costumes tradicionais da região, criando um espaço público que garante condições de acolhimento e conforto ao visitante que pretende usufruir de todas as potencialidades do património natural, paisagístico e ambiental.

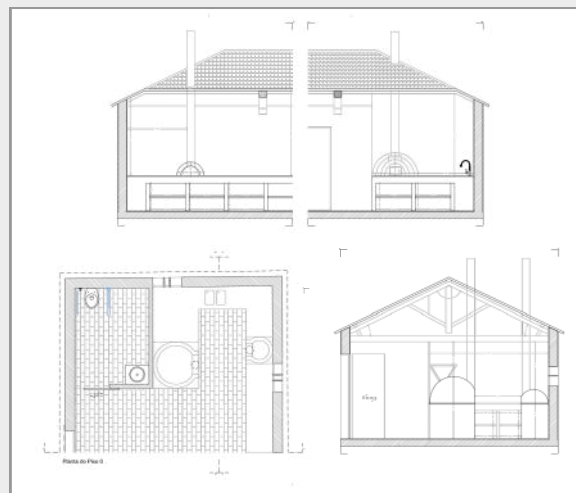

● LOCALIZAÇÃO  
Lagos

● FASE  
Concluído

● ANO  
2021



## MERCADO LOCAL DE BARRANCOS

A proposta visa a beneficiação do edifício do Mercado Municipal de Barrancos, pretendendo-se preservar o edifício original, desmantelando as construções que encontram devolutas e em estado elevado de degradação, localizadas a tardoz do referido edifício, área que dará lugar a um mercado ao ar livre que irá complementar o mercado coberto já existente.

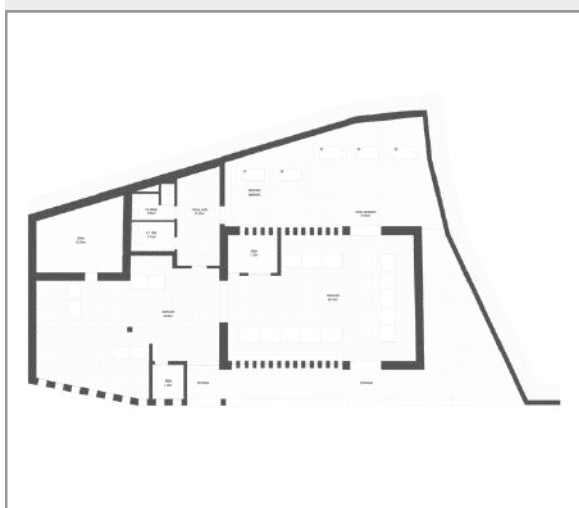

● LOCALIZAÇÃO  
Aljezur

● FASE  
Em curso

● ANO  
2021





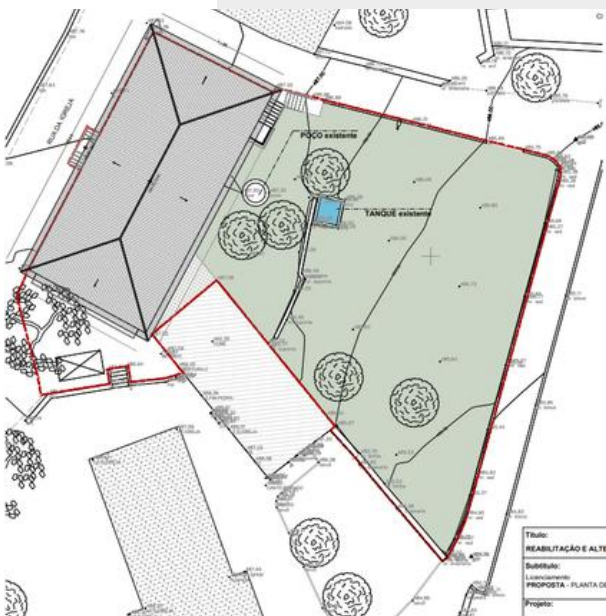
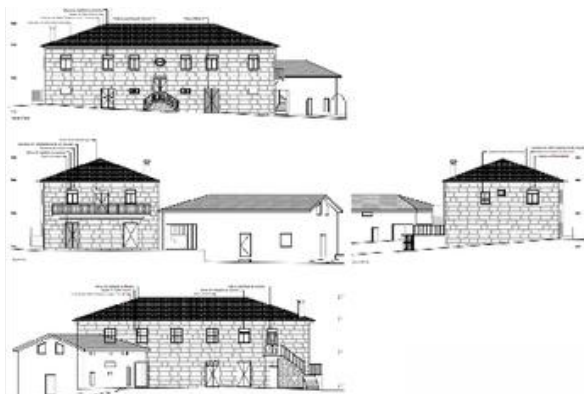

## CASA DE SÃO MIGUEL

Neste edifício, outrora destinado a habitação e ao comércio, foi desenvolvido um projeto que incidiu na sua refuncionalização como espaço museológico etnográfico para divulgação e valorização da cultura local.

Esta proposta de adaptação da pré existência edificada para a museu permitirá oferecer à comunidade local e aos turistas e visitantes, um espaço com dignas condições para continuar a enaltecer o património cultural deste território. alojamento local e restauração, criando novas condições de acolhimento e conforto ao turista que pretende visitar a região e usufruir de todas as potencialidades do património natural, paisagístico e gastronómico.

**LOCALIZAÇÃO**  
Caparrosa e  
Silvares, Tondela

● **SERVIÇOS**  
Planeamento  
estratégico, Projeto  
de construção,  
Candidatura a  
apoio financeiro

● **ANO**  
2018

● **FASE**  
concluído





# DESENVOLVIMENTO RURAL

## PROGRAMA DE REORDENAMENTO E GESTÃO DA PAISAGEM (PRGP) DO ALVA E MONDEGO

O Programa de Reordenamento e Gestão da Paisagem do Alva e Mondego, constitui uma das medidas para a Transformação da Paisagem florestal.

Com uma área de intervenção de aproximadamente 45000 ha e abrangendo mais de 30 freguesias dos concelhos de Arganil, Oliveira do Hospital e Tábua, tem como objetivo “promover o desenho da paisagem como referencial de uma nova economia e desenvolvimento dos territórios rurais, que promova um modelo de ocupação agrícola e florestal multifuncional, biodiverso e resiliente, mais rentável, com maior capacidade de sequestro de carbono e capaz de produzir melhores serviços e bens a partir dos ecossistemas”.

Os procedimentos metodológicos que se iniciam com o diagnóstico prospetivo têm, na sua fase final, um novo modelo territorial de Desenho da Paisagem bem como as transições e valorizações necessárias cumprir mediante medidas de planeamento e gestão de ações prioritárias.



- LOCALIZAÇÃO: Região Centro (NUTII)
- FASE: em curso
- ANO: 2023
- ANO: Planeamento estratégico

## OPERAÇÃO INTEGRADA DE GESTÃO DA PAISAGEM (OIGP) SERRAS DO NORTE DE OURÉM

O projeto inclui um desenho detalhado de transformação e valorização da paisagem, um modelo de exploração, um programa de execução e um orçamento explicativo. Além disso, aborda modelos de gestão da OIGP e um programa de monitorização e avaliação das ações implementadas.

A OIGP é um instrumento que promove uma gestão ativa e racional da paisagem, visando a transformação estrutural dos territórios, reforçando a resiliência contra incêndios rurais e dinamizando a economia local.

As Áreas Integradas de Gestão da Paisagem (AIGP), parte do Programa de Transformação da Paisagem (PTP), têm como objetivo a gestão eficiente dos espaços agrícolas e florestais em territórios vulneráveis. A operacionalização das AIGP baseia-se nas OIGP, que definem as atividades de reconversão de culturas e valorização territorial, bem como o modelo de gestão, recursos financeiros e monitorização das ações planeadas.



- LOCALIZAÇÃO: Região Centro (NUTII)
- FASE: em curso
- ANO: 2023
- ANO: Planeamento estratégico





DESENVOLVIMENTO RURAL



15  
ANOS

CULTIVAR PROGRESSO