





# Portfólio 2026

A arquitetura começa onde o olhar pousa primeiro. No revestimento que define o espaço, na textura que convida ao toque, na cor que altera a luz. Neste catálogo, uma jornada pelos tons e texturas da madeira ecológica Lesco. Aqui, natureza e tecnologia criam ambientes que perduram. Seja bem-vindo(a). Descubra porque na Lesco, sustentabilidade e sofisticação se tornam, finalmente, a mesma coisa.

# ARQUITETURA FEITA PARA O AMANHÃ.

A Lesco Revestimentos desenvolve produtos em WPC (Wood Plastic Composite), material composto por pó de madeira reciclado e aditivos técnicos. Essa combinação garante alta durabilidade, resistência à umidade e estabilidade dimensional, eliminando a necessidade de manutenção periódica.

Nosso processo produtivo é 100% limpo e de baixo desperdício, com reaproveitamento integral de resíduos e controle de eficiência energética e hídrica.



10 anos de  
garantia



Material 100%  
reciclado



Resistente  
à cupim



Hidrofóbico



Anti-mofo



# CASA AREIA

## LOCALIZAÇÃO

Xangri-lá, RS.

## ARQUITETO

STEMMER RODRIGUES.

## O PROJETO

O formato do terreno foi determinante para a configuração do projeto. Dois volumes perpendiculares compõem a geometria simples da edificação. Formalmente, a fachada frontal compõe-se de 2 volumes sobrepostos, com um sutil desalinhamento. O jardim inferior é cercado por painéis de esquadrias camarão, em madeira ecológica WPC.

FOTOGRAFIA  
GABRIEL KONRATH













# OLYMPIA NOROESTE

## LOCALIZAÇÃO

Brasília, DF.

## ARQUITETO

ESTRELA Arquitetura.

## O PROJETO

O Olympia é generoso no que tange às sensações, integração interior-exterior, e ambientes amplos. A escolha de materialidade visa valorizar sua volumetria bem definida, forçando o conceito do contraste dos elementos de forma sutil. O brise de madeira ecológica envolve a fachada conferindo dinamismo e promovendo proteção e privacidade aos ambientes de repouso.

## FOTOGRAFIA

Felipe bastos | Colmeia Fotografia

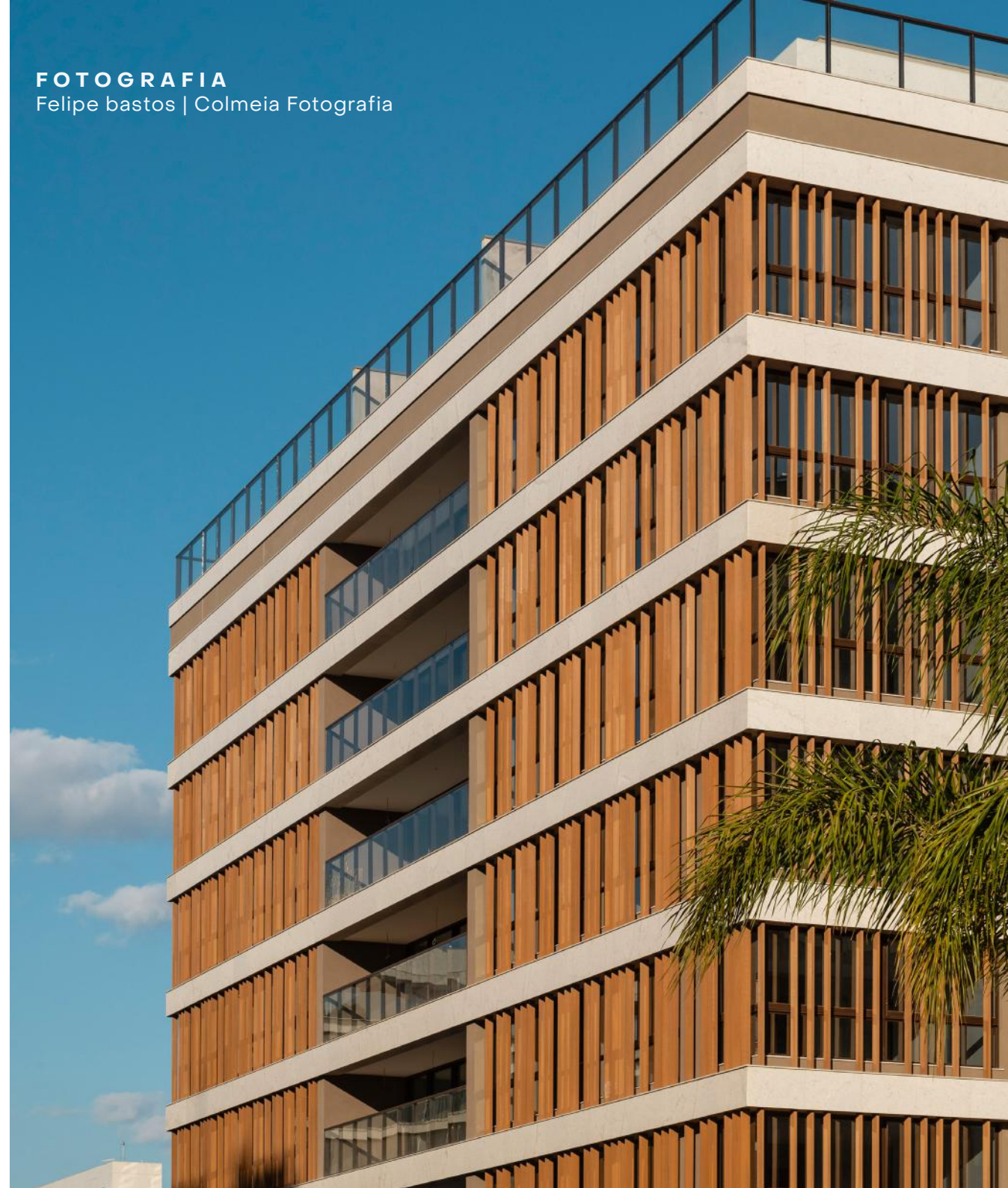





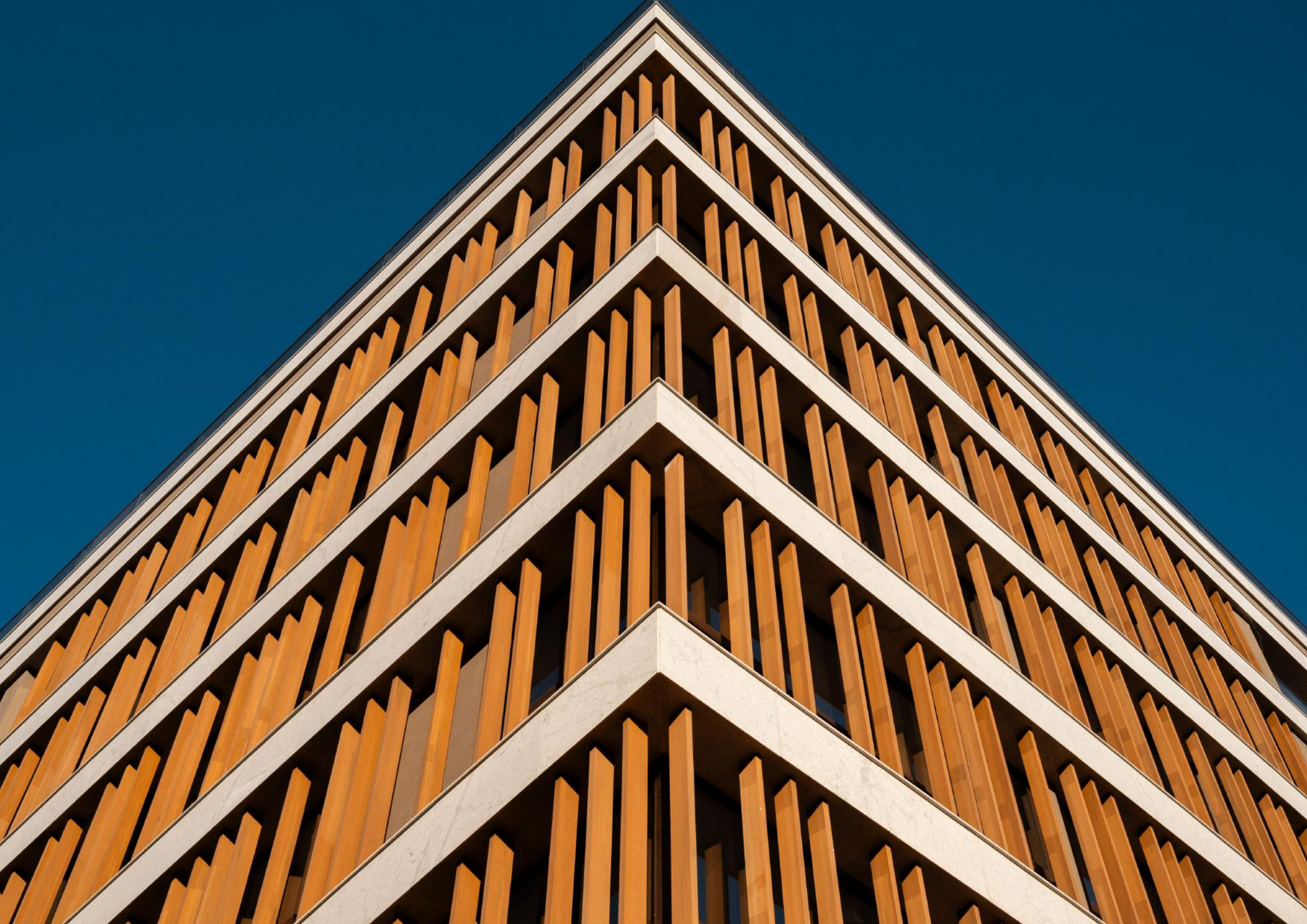





# PÁTIO ESTALEIRO

## LOCALIZAÇÃO

Balneário Camboriú, SC.

## ARQUITETO

JOBIM CARLEVARO Arquitetos

## O PROJETO

O Pátio Estaleiro é uma representação de tudo o que a natureza e o conforto pode proporcionar. Seu projeto consiste em um conjunto de oito residências, estrategicamente posicionadas a apenas 120 metros da Praia do Estaleiro, uma área reconhecida e certificada pela Bandeira Azul, garantia internacional de qualidade ambiental e sustentabilidade.

FOTOGRAFIA  
LUCIANO DIAS













# CASA MANSA

## **LOCALIZAÇÃO**

Xangri-lá, RS.

## **ARQUITETO**

STEMMER RODRIGUES.

## **FOTOGRAFIA**

NMLSS LAB / LUCAS FRANK

## **O PROJETO**

A Casa Mansa está localizada em uma esquina, por isso, seu layout faz parte de uma linha sinuosa, executada mediante um painel de madeira ecológica, que separa a área social da área íntima. Dois grandes planos horizontais de concreto finalizam o conceito minimalista e contemporâneo, os brises foram adicionados para garantir a privacidade dos moradores.









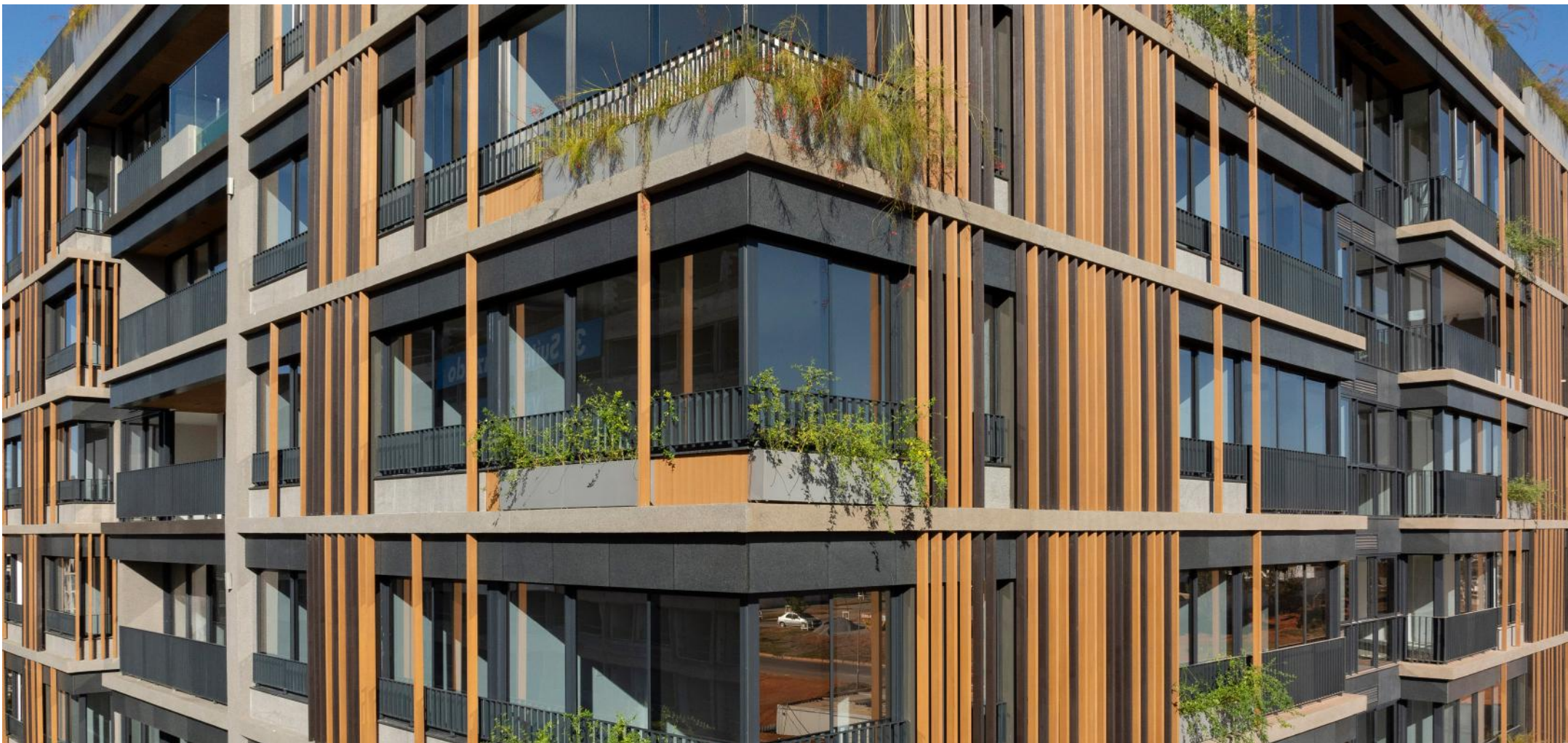

# CASA NOR

## **LOCALIZAÇÃO**

Brasília, DF

## **ARQUITETO**

Triptyque Architecture | Dávila Arquitetura

## **FOTOGRAFIA**

Felipe bastos | Colmeia Fotografia

## **O PROJETO**

A arquitetura teve como foco a valorização das linhas horizontais. É nesse sentido que jardineiras se alternam com os brises verticais de madeira ecológica, em ritmos surpreendentes. Eles também cumprem o papel de proteger visualmente equipamentos de condicionamento de ar e áreas de serviço, trazendo grande harmonia visual ao conjunto.











# JHA BOUTIQUE

## LOCALIZAÇÃO

São Paulo, SP

## ARQUITETO

PSA Arq

## O PROJETO

São 8 pavimentos com lajes corporativas. O pavimento térreo se abre para a rua com uma praça interna, jardim coberto e porte-cochère. Um jardim interno com pergolado integra o interior com o exterior, trazendo luz natural para o hall e criando uma atmosfera especial ao ambiente.

## FOTOGRAFIA

Alex Almeida













# CASA UNA

## LOCALIZAÇÃO

São Sebastião, SP

## ARQUITETO

Arquitetura Gui Mattos

## FOTOGRAFIA

Douglas Nascimento | @douglasnoliveira

## O PROJETO

Localizada em São Sebastião, SP. A Casa Una alia um ambiente rústico e moderno, sem abdicar da elegância arquitetônica característica. A residência fica a poucos metros da praia e conta com os brises em madeira ecológica aplicados tanto a fachada, quanto ao forro interno. As portas camarão dão um tom agradável à fachada e permeia a paisagem ao litoral.













# CASA NA MATA

## **LOCALIZAÇÃO**

Guarujá, SP

## **ARQUITETO**

Studio MK27

## **O PROJETO**

Em meio à Mata Atlântica, o projeto Casa da Mata desafia a topografia acidentada e a densa vegetação local para criar um espaço harmonioso entre arquitetura e natureza. Do deck de madeira ecológica do térreo sai a escada de acesso ao volume da casa que rompe a laje de concreto.

## **FOTOGRAFIA**

Fernando Guerra













# MAINZ GUTTENBERG

**LOCALIZAÇÃO**  
Curitiba, PR

**ARQUITETO**  
Costa Guerra







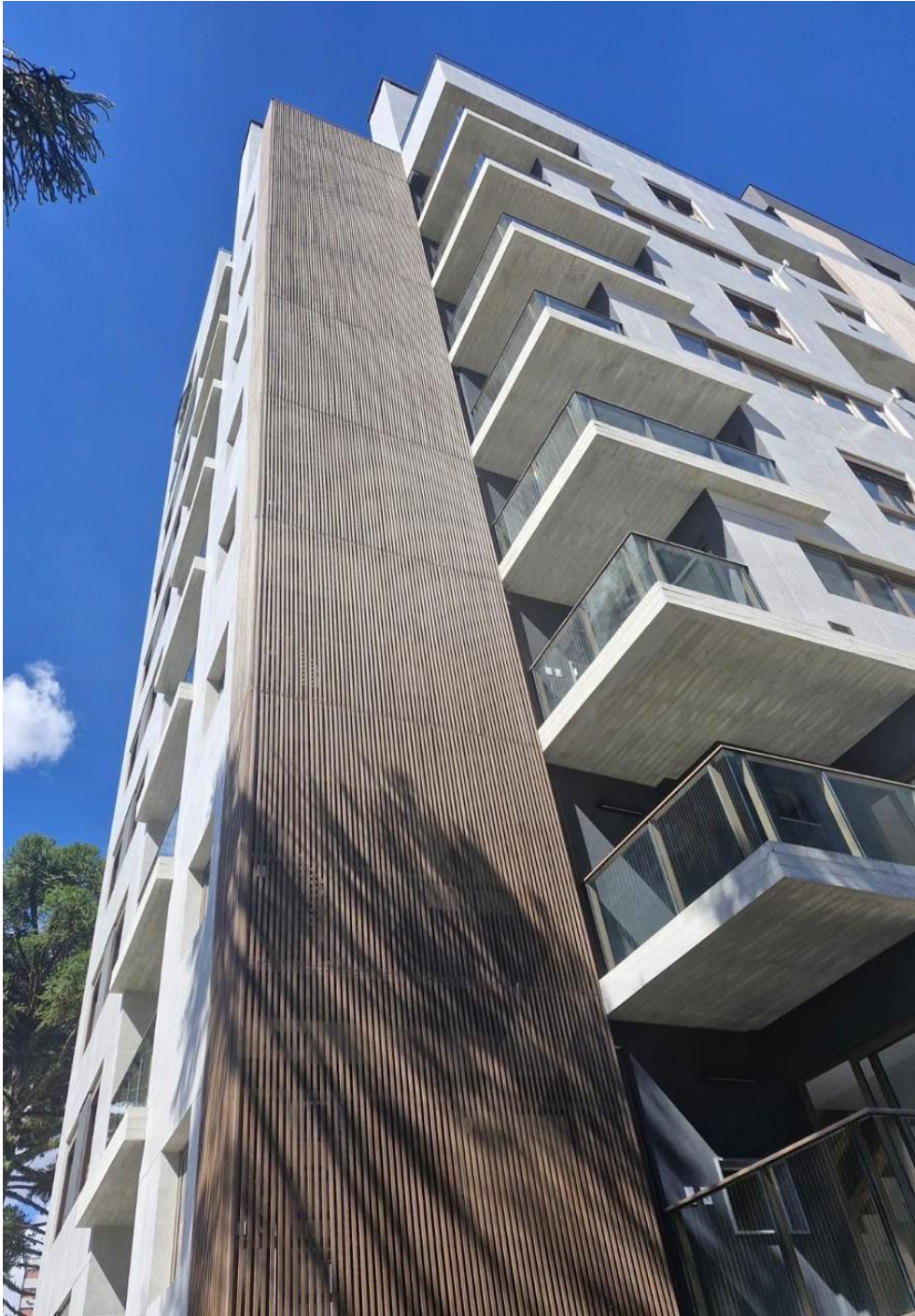

# RESIDENCIAL PETRA

**LOCALIZAÇÃO**

Bahia

**CONSTRUTORA**

Almeida Carneiro













# FARANI



**LOCALIZAÇÃO**  
Ilheus, BA

**ARQUITETO**  
Rodrigo Sampaio







# EKOS SAÚDE INTEGRATIVA

**LOCALIZAÇÃO**  
Florianópolis, SC

**ARQUITETO**  
Agra Arquitetura



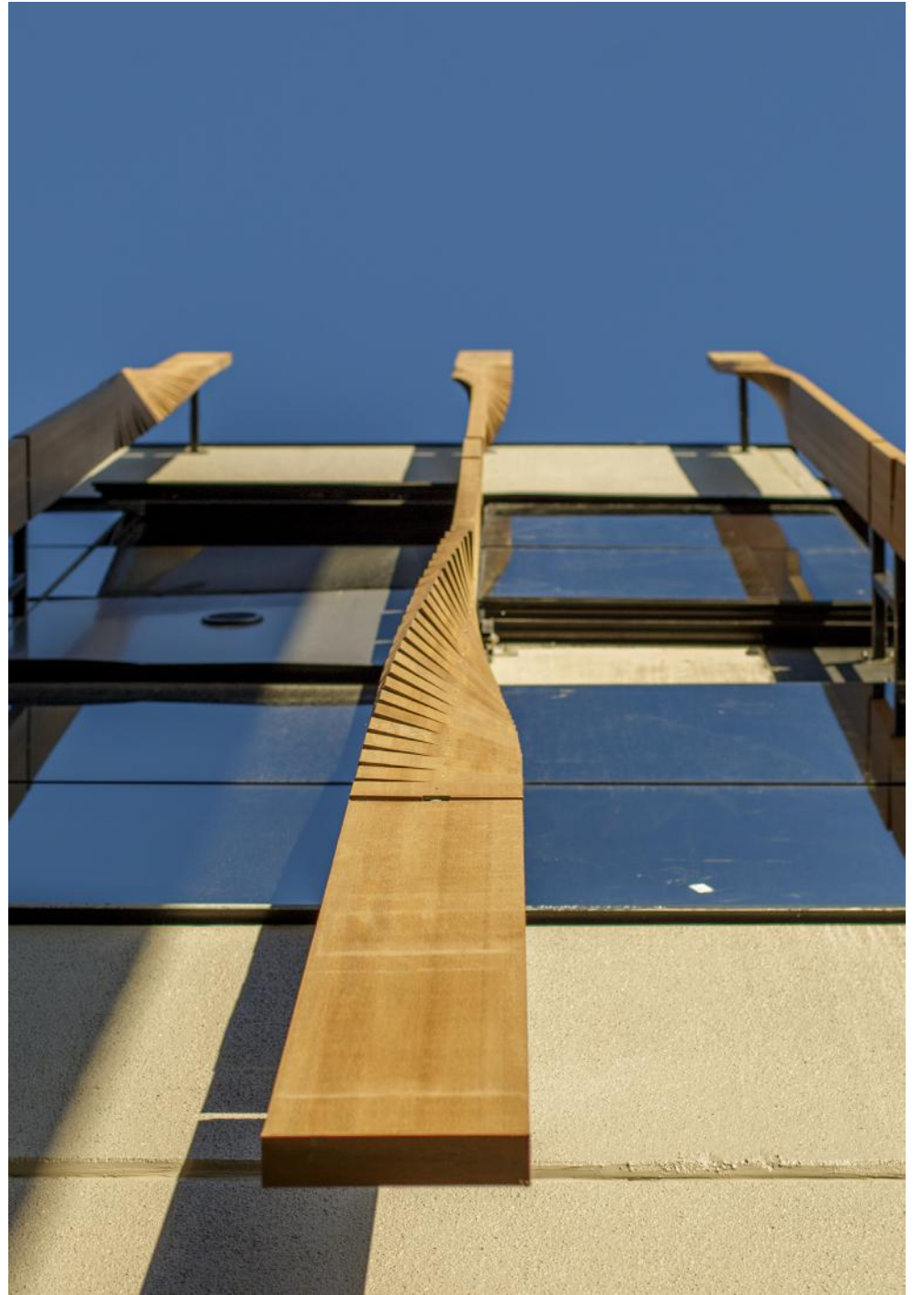









# PARQUE DA CIDADE

**LOCALIZAÇÃO**

Belém, PA

**CONSTRUTORA**

Alves Ribeiro | Engeko







VERNO DO  
IRA  
DO O PARÁ

Ybyrá Biojoias

VERNO DO  
IRA  
DO O PARÁ



# DUAL INTERNATIONAL SCHOOL

**LOCALIZAÇÃO**  
Florianópolis, SC







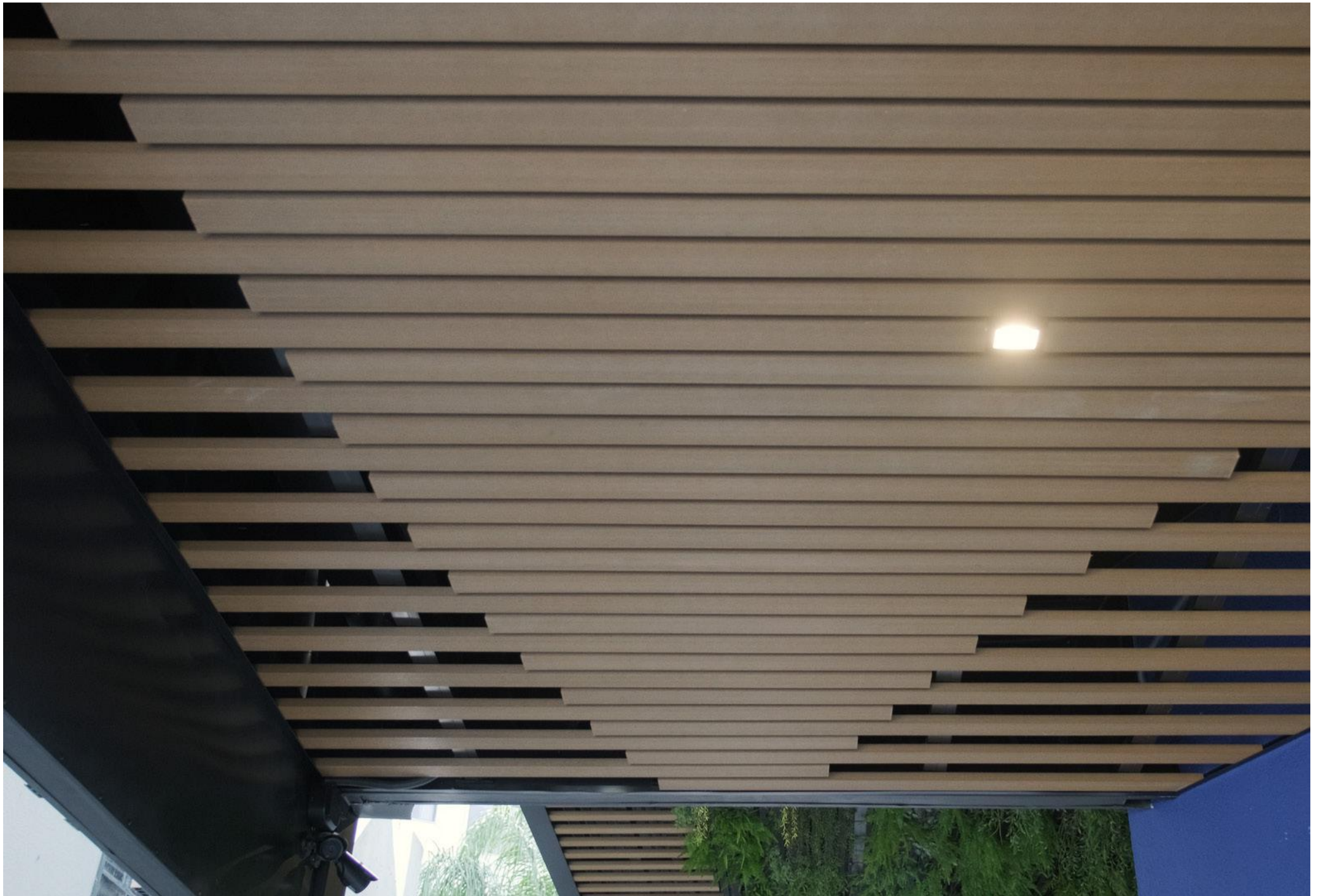











# SHOPPING MEGA POLO

**LOCALIZAÇÃO**  
Ilhéus, BA

**ARQUITETO**  
Rodrigo Sampaio



PLAZA POLO



# RODOVIÁRIA DE PORTO VELHO

**LOCALIZAÇÃO**  
Porto Velho, RO

**CONSTRUTORA**  
Madecon



TERMINAL RODoviÁRIO DOS TEMiCOs PIONEIROS  
MUNICIPALIDADE DE PORTO VELHO  
GOV. DO PIAUÍ  
CAMPUS DE PORTO VELHO  
TERMINAL RODoviÁRIO DOS TEMiCOs PIONEIROS

**FEDERAL BURGER**  
RESTAURANTE

100% DADOS COMPLETA.COM



**Pão Recife**  
Expresso

Showcolândia  
Coffee

MAXIMO  
Sabor

[portovelho.ro.gov.br](http://portovelho.ro.gov.br)



**FEDERAL**  
**BURGER**  
RESTAURANTE

UNIVERSIDAD DE LA SALLE  
CENTRO EDUCATIVO  
DE LA SALLE

PALESTINA  
DE MEMORIA



**JR**  
RESTAURANTE E SANDUÍCHES

FAMÍLIA DE TRADICIÓN

**A DELICIA**  
RESTAURANTE

Parque  
Parque  
Parque



# VILLA JARDINS

## LOCALIZAÇÃO

Brasília, DF

## ARQUITETO

Dávila.arq





# ARENA DO FUTURO

## O PROJETO

A Arena do Futuro, sede dos jogos de Handebol nas Olimpíadas de 2016 no Rio de Janeiro, foi um marco que simboliza legado para a cidade do Rio de Janeiro. A Arena Olímpica foi toda moldada com o uso dos brises, prezando pela iluminação natural. Após o fim do evento, a Arena foi desmontada e transformada em quatro escolas públicas municipais na cidade maravilhosa.

## LOCALIZAÇÃO

Rio de Janeiro, RJ

## ARQUITETO

OA|Oficina de Arquitetos

## FOTOGRAFIA

Leonardo Finotti









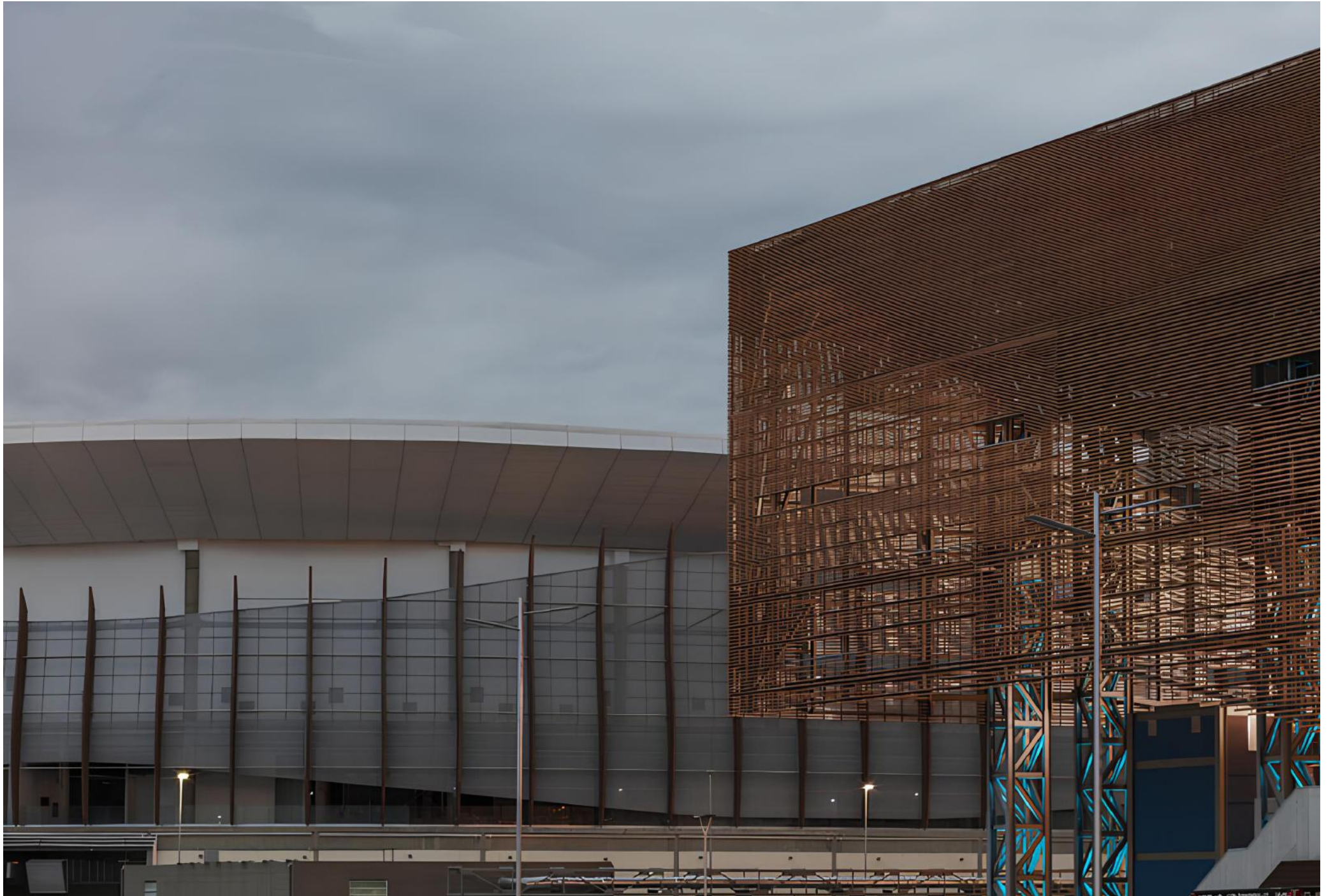





**ARQUITETURA FEITA  
PARA O AMANHÃ.**

**Endereço São Paulo**

Avenida Nove de Julho,  
número 3147, CJ 22 – Jardim  
Paulista – São Paulo – SP

**Endereço Santa Catarina**

Av. Osvaldo Reis, 3281 – Praia  
Brava, Itajaí – SC, 88306-002

**Telefone**

(11) 94844-9044

**Conheça mais**

@lesco\_br  
lesco.com.br