



IRON CAPITAL

EL PODER DE ARMAR TU FUTURO

REPORTE SEMANAL

11 de marzo de 2024



EDICIÓN

48

El sol peruano se debilita a corto plazo frente al dólar

Verifica las tendencias de los commodities

Observa los principales indicadores de las empresas top



LA FORMA DE **EMPRENDER** ALGO
ES DEJANDO DE HABLAR DE ELLO Y
EMPEZAR A HACERLO



IRON CAPITAL
EL PODER DE ARMAR TU FUTURO

CONTENIDO

ANÁLISIS DE DIVISAS

ANÁLISIS DE COMMODITIES

CRYPTOCURRENCIAS

ANÁLISIS DE ACCIONES

SECTOR FINANCIERO
PERUANO



> Análisis de

USD/PEN: EL SOL PERUANO SE DEBILITA A CORTO PLAZO FRENTE AL DÓLAR.

GRÁFICO: USD/PEN (DIARIO)



DIVISAS <



Análisis de Precio

El USD pierde fuerza ante la divisa peruana, se espera siga hasta el objetivo de S /3.62.



Noticias y eventos importantes

BCR: Economía crecería en el primer trimestre luego de cuatro trimes tres de caídas consecutivas indicadores adelantados mues tran recuperación. Avance del PBI se inició en enero y se amplió en febrero de este año.literalmente, pues nunca en nuestra historia había sido tan grande el PBI como lo fue en el 2022.

> Análisis de

GRÁFICO: EUR/USD (DIARIO)



DIVISAS <



Análisis de Precio

El EURUSD tocó un objetivo que teníamos pendiente, se espera un efecto rebote hacia la baja a hora s í, l legando a minimos semanales o mensuales.



Noticias y eventos importantes

El presidente de la Reserva Federal, Jerome Powell, afirmó este jueves que "no falta mucho" para que el banco central estadounidense recorte los tipos y aseguró que la salud de la economía estadounidense es mejor que la de cualquier otro país desarrollado.

Análisis de
COMMODITIES



GOLD

999.9

GOLD

999.9

FRANC REPUBLIQUE

DECIMES
COPIE

DECIMES
COPIE
FRANC

FRANCAISE
COPIE

COPIE

LIBERTY BELL
E PLURIBUS UNUM

LIBERTY BELL
E PLURIBUS UNUM

LIBERTY BELL
E PLURIBUS UNUM

LIBERTY BELL
E PLURIBUS UNUM



Análisis de Precio

La perspectiva bajista cambia, y no hay set-up claro, ni niveles de soporte en \$2080.

GRÁFICO: GOLD (DIARIO)



Noticias y eventos importantes

La onza de oro troy, activo refugio por antonomasia, ha perforado por segunda jornada consecutiva sus máximos históricos al anotarse un alza del 1% y tocar los 2.150 dólares tras las palabras del presidente de la Reserva Federal (Fed) de Estados Unidos, Jerome Powell, que ha apuntado ante el Congreso de ese país que ve probable que el organismo empiece a bajar los tipos de interés este año si la economía estadounidense "evoluciona como se espera".

Iron_Capital publicado en TradingView.com, Mar 09, 2024 15:18 UTC-5

Crude Oil Brent Cash, 1D, BLACKBULL O82.857 H83.466 L81.405 C81.537 -1.312 (-1.58%)
EMA (100, close, 0, SMA, 5) 81.197
EMA (200, close, 0, SMA, 5) 82.042

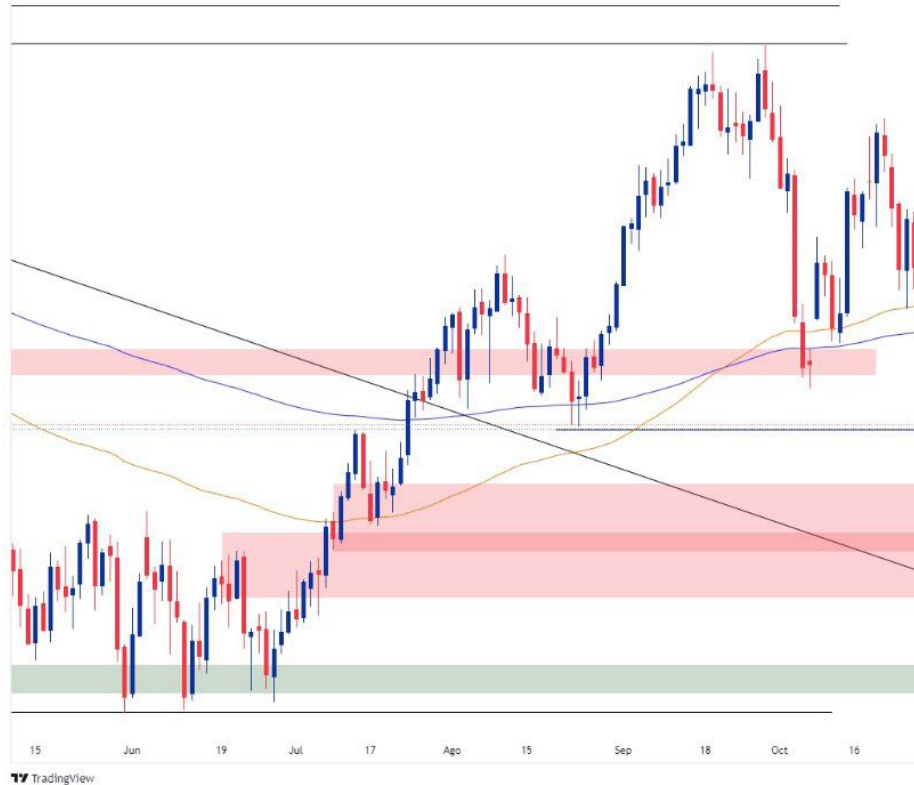

Análisis de Precio

Si bien la tendencia principal sigue siendo alcista, esperamos un leve retroceso por respeto a la zona de resistencia en la que se encuentra el precio actualmente. Se mantiene previsión.

GRÁFICO: BRENT (DIARIO)

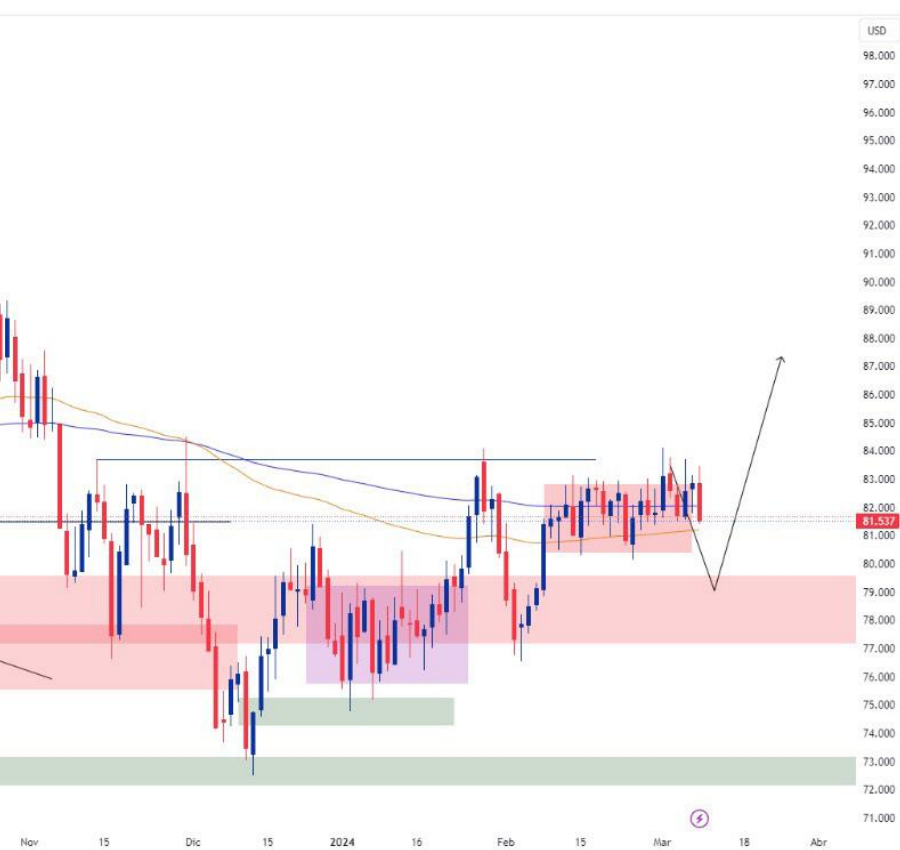

Noticias y eventos importantes

Los precios del petróleo subían el viernes y se disponían a terminar la semana con una modesta subida, mientras los mercados esperaban la decisión de la OPEP+ sobre los acuerdos de suministro para el segundo trimestre, en medio de diferentes indicadores de demanda de los principales consumidores, Estados Unidos y China.

CRYPTO CURRENCIES

Crytocurrencies



CRYPTOCURRENCIES - BITCOIN (BTC)



Análisis de Precio

Se especula el techo historico de BTC entre los 70 y 85 K antes de una corrección.

GRÁFICO: BITCOIN (DIARIO)



Noticias y eventos importantes

La actual carrera alcista del Bitcoin presenta características únicas que la diferencian de ciclos anteriores. Aunque la volatilidad inherente a los mercados de criptomonedas se mantiene, una mezcla de cambios regulatorios, avances tecnológicos y factores macroeconómicos sugiere que la industria está entrando en un periodo con el potencial de remodelar el futuro de los activos digitales.

CRYPTOCURRENCIES - ETHEREUM (ETH)



Análisis de Precio

El precio del ETH se dispara pero ya está en una zona de decision al igual que otros activos, el primer escenario que se analiza es el que se muestra en el trazo, esperamos mas estructura para definir un escenario mas preciso. Se mantiene prevision del inicio de una corrección en tre los precios de \$3900 y \$4200.



Análisis de

ACCIONES

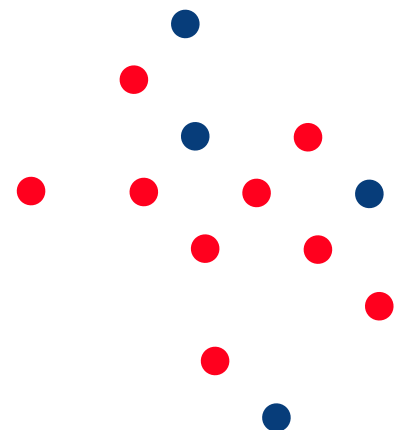

Stock Report



Empresa: INTEL CORPORATION (INTC)



EXPECTATIVA DEL NEGOCIO

Se recomienda comprar y/o acumular acciones de INTC puesto que se evalúa un desarrollo alcista con aprx + 20% .



RESUMEN FINANCIERO

Inc. Statement	2020	2021	2022	2023	TTM
Revenue	77.87B	79.02B	63.05B	54.23B	54.23B
Operating Margin	30.66%	27.94%	3.70%	0.06%	0.06%
EBIT Margin	33.01%	28.22%	13.11%	3.02%	3.02%
Effective Tax Rate	16.66%	8.46%	-3.21%	-119.8%	-119.8%
Net Income	20.90B	19.87B	8.014B	1.689B	1.689B
EPS Basic	4.98	4.89	1.95	0.40	0.39
EPS Diluted	4.94	4.86	1.94	0.40	0.39



VALORACIÓN POR MÚLTIPLOS

Valuation	TTM	3Y Med.	5Y Med.	Ind. Avg.
PE Ratio	112.36	--	--	39.17
PS Ratio	3.412	2.585	2.851	9.632
PB Ratio	1.755	1.711	2.504	7.518
Price/FCF	--	--	--	62.54
EV/EBITDA	19.03	6.576	6.796	26.33
EV/EBIT	130.42	--	--	35.88
EV/Revenue	3.944	2.777	3.051	10.05
EV/FCF	-14.98	-7.938	12.46	48.65
EV/Assets	1.258	1.025	1.025	4.568



NOTICIAS Y EVENTOS IMPORTANTES

La secretaria de Comercio de Estados Unidos, Gina Raimondo, dijo el lunes que la mayoría de las empresas de chips que buscan subsidios gubernamentales obtendrán significativamente menos de lo que han pedido, ya que el Gobierno recibió solicitudes de más del doble de los 28.000



PROYECCIONES DE PRECIO

+20%

RENDIMIENTO POTENCIAL ↑

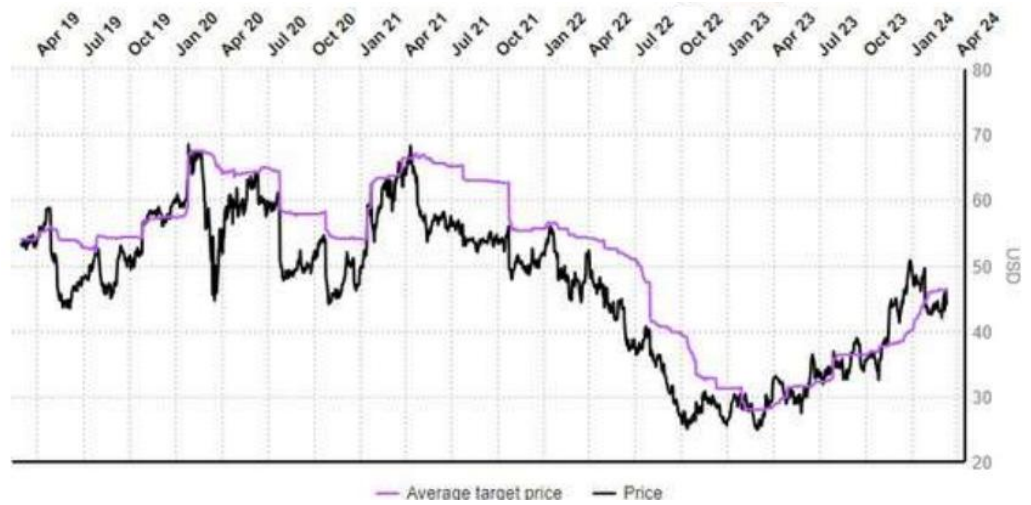

ANÁLISIS TÉCNICO (DIARIO)

Iron_Capital publicado en TradingView.com, Mar 09, 2024 15:40 UTC-5

Intel Corporation, 1D, NASDAQ O46.44 H46.63 L44.00 C44.00 -2.15 (-4.66%)
EMA (100, close, 0, SMA, 5) 42.78
EMA (200, close, 0, SMA, 5) 39.97



Empresa: PFIZER INC. (PFE)



EXPECTATIVA DEL NEGOCIO

Se recomienda comprar y/o acumular acciones de PFE. Beneficio estimado del 17%.



RESUMEN FINANCIERO

Inc. Statement	2020	2021	2022	2023	TTM
Revenue	34.61B	43.08B	43.65B	40.11B	40.11B
Operating Margin	15.48%	19.56%	19.16%	16.15%	16.15%
EBIT Margin	15.93%	20.30%	20.31%	18.20%	18.20%
Effective Tax Rate	10.00%	13.88%	16.53%	14.12%	14.12%
Net Income	4.495B	7.071B	6.933B	5.723B	5.723B
EPS Basic	2.52	3.97	3.94	3.28	3.279
EPS Diluted	2.50	3.94	3.91	3.26	3.26



VALORACIÓN POR MÚLTIPLOS

Valuation	TTM	3Y Med.	5Y Med.	Ind. Avg.
PE Ratio	36.39	32.19	35.78	36.42
PS Ratio	5.173	4.680	4.845	4.086
PB Ratio	5.332	5.275	5.223	3.952
Price/FCF	41.01	25.92	30.94	40.43
EV/EBITDA	20.24	18.17	19.99	21.76
EV/EBIT	29.24	25.98	29.31	30.55
EV/Revenue	5.322	4.830	5.147	4.505
EV/FCF	42.19	26.70	33.80	36.73
EV/Assets	2.711	2.735	2.735	2.238



NOTICIAS Y EVENTOS IMPORTANTES

Pfizer PFE anunció el jueves que una dosis única de su nueva vacuna contra el virus respiratorio sincitial (VRS) Abrysvo mantuvo su capacidad de protección contra la enfermedad durante un segundo año de la temporada de la enfermedad respiratoria.



PROYECCIONES DE PRECIO

+17 %

RENDIMIENTO POTENCIAL ↑

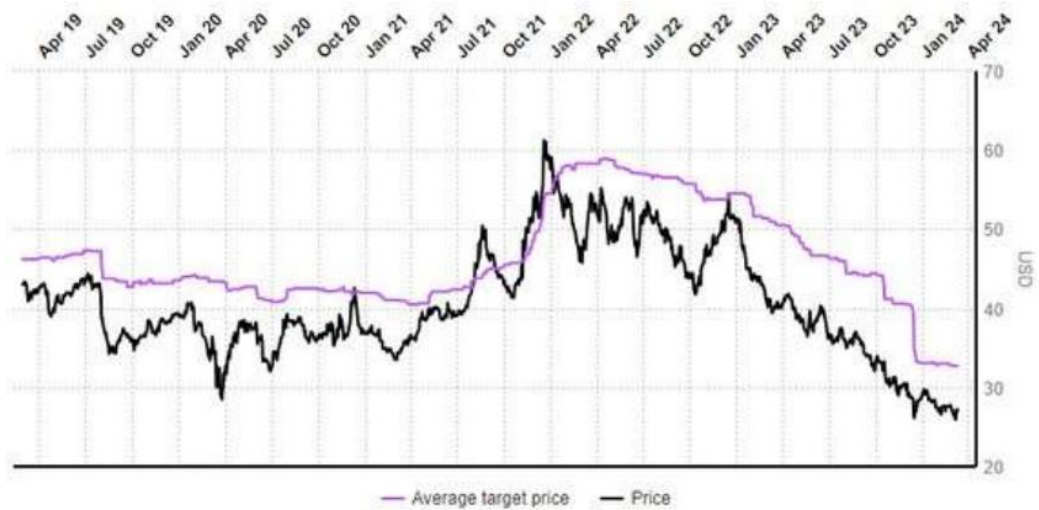

ANÁLISIS TÉCNICO (DIARIO)



Empresa: VISA INC. (V)



EXPECTATIVA DEL NEGOCIO

Se recomienda no comprar o acumular acciones de VISA puesto que está por iniciar un periodo bajista de aprox -18% .



RESUMEN FINANCIERO

Inc. Statement	2020	2021	2022	2023	TTM
Revenue	21.85B	24.10B	29.31B	32.65B	33.35B
Operating Margin	64.51%	65.58%	67.15%	67.15%	67.34%
EBIT Margin	65.49%	68.77%	63.71%	66.40%	68.35%
Effective Tax Rate	21.20%	23.36%	17.53%	17.89%	18.63%
Net Income	10.87B	12.31B	14.96B	17.27B	17.98B
EPS Basic	4.90	5.63	7.01	8.29	8.70
EPS Diluted	4.89	5.63	7.00	8.28	8.69



VALORACIÓN POR MÚLTIPLOS

Valuation	TTM	3Y Med.	5Y Med.	Ind. Avg.
PE Ratio	32.23	31.38	33.73	22.26
PS Ratio	17.39	16.34	17.68	4.592
PB Ratio	14.28	13.05	13.25	4.598
Price/FCF	30.32	28.15	31.79	13.54
EV/EBITDA	23.96	23.78	24.78	22.48
EV/EBIT	24.98	24.86	25.90	14.57
EV/Revenue	17.07	16.25	17.37	6.150
EV/FCF	29.78	28.07	31.14	14.74
EV/Assets	5.875	5.61	5.61	0.9386

NOTICIAS Y EVENTOS IMPORTANTES

Un proyecto de ley que presentarán la representante estadounidense Elise Stefanik y otros dos republicanos prohibiría el uso de un nuevo código de ventas para los comerciantes de armas, según el material visto por Reuters el viernes, estableciendo un enfrentamiento con los demócratas que promueven el marcador de cuatro dígitos.

PROYECCIONES DE PRECIO

-18 %

RENDIMIENTO POTENCIAL ↓

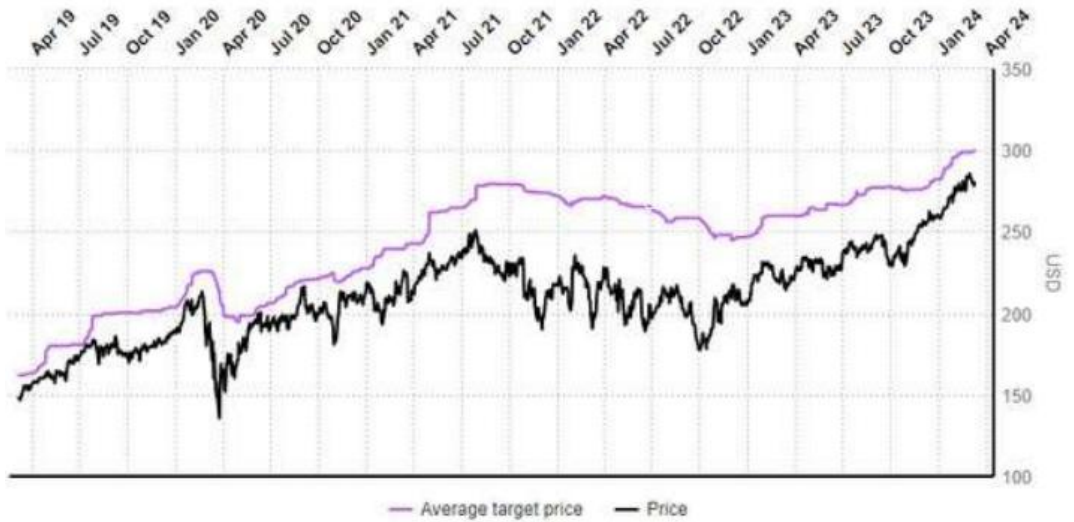

ANÁLISIS TÉCNICO (DIARIO)

Iron_Capital publicado en TradingView.com, Mar 09, 2024 15:44 UTC-5

Visa Inc., 1D, NYSE 0279.00 H281.67 L278.83 C280.04 +1.78 (+0.64%)
EMA (100, close, 0, SMA, 5) 284.00
EMA (200, close, 0, SMA, 5) 251.99



Empresa: WALT DISNEY COMPANYY (DIS)



EXPECTATIVA DEL NEGOCIO

El periodo alcista de DIS se ha ido desarrollando de forma positiva y así mismo se recomienda volver a comprar o acumular acciones de DIS. Beneficio estimado de +17% .



RESUMEN FINANCIERO

Inc. Statement	2020	2021	2022	2023	TTM
Revenue	65.39B	67.42B	82.72B	88.90B	88.94B
Operating Margin	5.80%	5.43%	8.18%	10.12%	11.17%
EBIT Margin	-0.39%	5.88%	8.26%	7.58%	8.89%
Effective Tax Rate	-40.10%	0.98%	32.77%	28.92%	28.75%
Net Income	-2.864B	1.995B	3.145B	2.354B	2.986B
EPS Basic	-1.58	1.10	1.73	1.29	1.63
EPS Diluted	-1.58	1.09	1.72	1.29	1.62



VALORACIÓN POR MÚLTIPLOS

Valuation	TTM	3Y Med.	5Y Med.	Ind. Avg.
PE Ratio	68.10	--	--	38.32
PS Ratio	2.272	2.331	3.119	2.092
PB Ratio	2.009	2.026	2.610	2.297
Price/FCF	25.46	155.53	133.86	21.12
EV/EBITDA	18.75	20.59	19.20	10.70
EV/EBIT	31.33	--	--	27.08
EV/Revenue	2.784	2.948	4.058	2.781
EV/FCF	31.20	186.36	165.86	24.92
EV/Assets	1.066	1.216	1.216	1.28

NOTICIAS Y EVENTOS IMPORTANTES

Las acciones de Walt Disney Co DIS han alcanzado un máximo de 52 semanas, pero Jim Cramer ha aconsejado a los inversores que sean cautelosos. Cramer sugiere reducir acciones de Disney. El martes, Cramer, el presentador de "Mad Money" de CNBC, sugirió que podría ser el momento de reducir las acciones de Disney, según informó CNBC. Las acciones han aumentado un 25% este año, pero Cramer cree que las razones detrás de este aumento son cuestionables.

PROYECCIONES DE PRECIO

+17 %

RENDIMIENTO POTENCIAL ↑

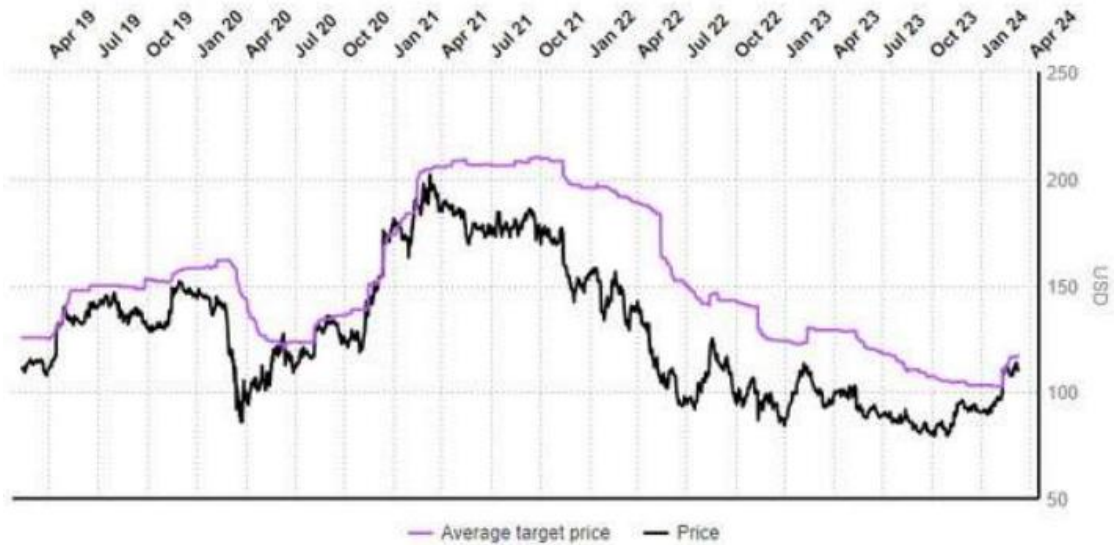

ANÁLISIS TÉCNICO (DIARIO)



Empresa: INTERNATIONAL BUSINESS MACHINES CORPORATION (IBM)



EXPECTATIVA DEL NEGOCIO

El desarrollo alcista publicado en este medio hace 6 meses se cumplió con éxito, ahora se espera una retracción antes de un nuevo rally en IBM por el momento no se recomienda comprar acciones de esta empresa.



RESUMEN FINANCIERO

Inc. Statement	2020	2021	2022	2023	TTM
Revenue	55.18B	57.35B	60.53B	61.86B	61.86B
Operating Margin	8.45%	11.97%	13.47%	15.15%	15.15%
EBIT Margin	7.00%	10.45%	3.92%	16.65%	16.65%
Effective Tax Rate	-52.88%	2.56%	-54.15%	13.53%	13.53%
Net Income	5.59B	5.742B	1.64B	7.502B	7.502B
EPS Basic	6.28	6.41	1.82	8.23	8.22
EPS Diluted	6.23	6.35	1.80	8.14	8.12



VALORACIÓN POR MÚLTIPLOS

Valuation	TTM	3Y Med.	5Y Med.	Ind. Avg.
PE Ratio	24.13	22.85	20.80	26.25
PS Ratio	2.921	2.154	2.005	2.129
PB Ratio	7.972	5.825	5.777	4.358
Price/FCF	14.91	12.89	10.10	23.32
EV/EBITDA	15.17	16.04	13.22	15.05
EV/EBIT	21.64	47.47	27.13	21.12
EV/Revenue	3.602	2.866	2.791	2.496
EV/FCF	18.38	16.78	13.81	23.25
EV/Assets	1.426	1.239	1.239	1.734





NOTICIAS Y EVENTOS IMPORTANTES

Las empresas de Estados Unidos y Canadá han iniciado el año 2024 con miles de recortes de empleo en todos los sectores, lo que indica que la oleada de despidos registrada en 2023 podría persistir en su lucha por contener los costes. Según un informe de la empresa de recolocación Challenger, Gray & Christmas publicado a principios de febrero, en Estados Unidos los recortes de empleo se duplicaron con creces en enero, hasta alcanzar los 82.307. pero se redujeron un 20% con respecto al año anterior.



PROYECCIONES DE PRECIO

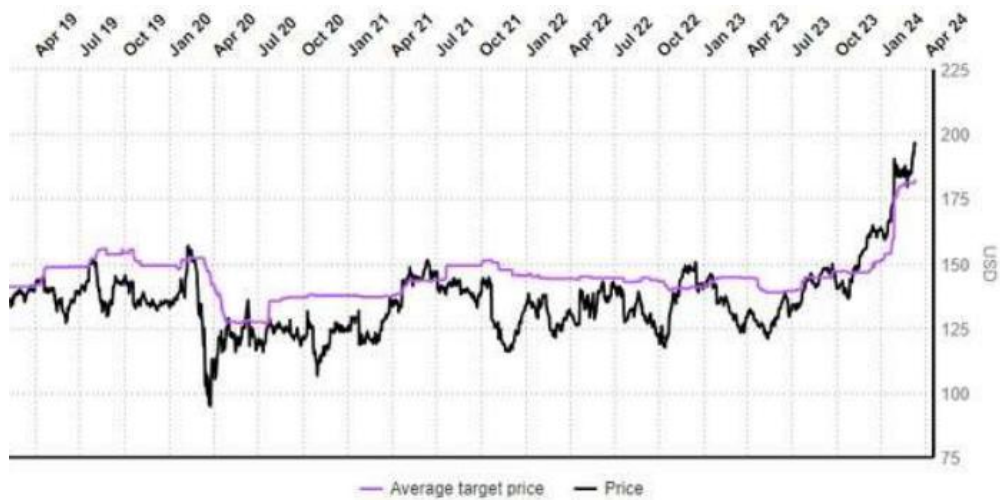

ANÁLISIS TÉCNICO (DIARIO)

Iron_Capital publicado en TradingView.com, Mar 09, 2024 15:45 UTC-5

International Business Machines Corporation, 1D, NYSE O196.08 H197.77 L194.38 C195.95 -0.59 (-0.30%)
EMA (100, close, 0, SMA, 5) 169.58
EMA (200, close, 0, SMA, 5) 158.03





SECTOR FINANCIERO PERUANO

Financiero

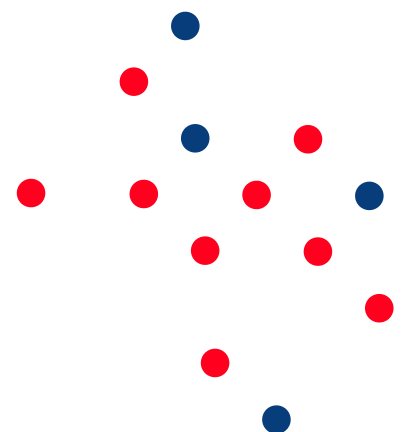

EURUSD - 1,35379 - 00:00:00 14 giu (EEST)

EURUSD (Bid), Ticks, # 300 / 300



Gold, spot - 1,278,820 - 23:00:00 13 giu (CEST)

Gold, spot (Bid), 1 minute, # 159 / 300, Logarithmic, Heikin Ashi



News Search Alerts Settings

Quote List [2]

World Markets

13 June 2014

USDILS

S&P down 0.7 pct; NASDAQ

World Markets

Name

Institución de mayor tasa de retorno por depositos.

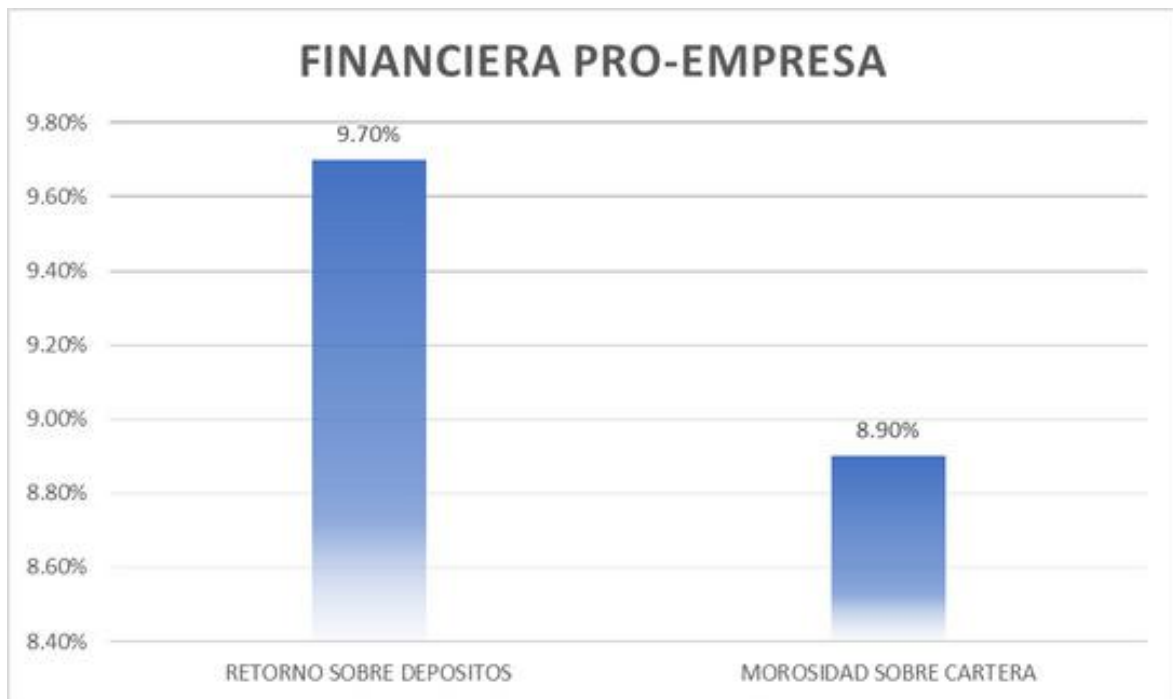

DESCRIPCIÓN DE LA EMPRESA

Financiera Pro Empresa S. A. (en adelante la Financiera o Pro Empresa) es una empresa privada constituida en 1997, inicialmente como EDPYME. Posteriormente, en el 2012 obtuvo la autorización para funcionar como financiera. Los clientes objetivos son los propietarios de micro y pequeñas empresas con diversos grados de desarrollo. A diciembre 2022 la Financiera tenía una red de oficinas compuesta por 30 agencias, 13 oficinas especiales y 6 oficinas compartidas según convenio con el Banco de la Nación, distribuidas en 10 departamentos a nivel nacional. Por su parte, registraba unos 69,700 clientes de créditos directos y 53,300 de pasivos.



ANÁLISIS

En cuanto a depósitos a plazo fijo se refiere el Financiera PROEMPRESA esta otorgando 9.70% anual en sus depósitos a plazo con fecha 26/08/2023 según el último reporte en la plataforma COMPARABIEN.



ASPECTO FINANCIERO

En cuanto a la gestión financiera podemos recalcar ciertas cosas, como el hecho de que Financiera PROEMPRESA muestra una morosidad de 8.90 % sobre S/ 560 millones de soles del portafolio de créditos colocados. Este es un indicador moderado. Podemos notar que la empresa ha generado al mes de abril pérdidas equivalentes a S/ 5,92 millones de soles según datos proporcionados por la SBS.

La utilidad neta sobre el patrimonio es de -6.63 %, esto a la fecha del 30 / 04 / 2023. Los gastos financieros que tuvo la empresa a diciembre del 2022 subieron en casi un 100 % en comparación a la etapa pre pandemia, esto más el alza en la morosidad son causa de un resultado ineficiente, esperamos se recupere en próximos meses.



CALIFICACIÓN: C+

Empresa solvente, buena fortaleza financiera intrínseca, con posicionamiento en desarrollo en el sistema. Pudiera presentar cierta dificultad para afrontar riesgos.

CONCLUSIÓN:

Financiera PROEMPRESA otorga una tasa del 9.70 % sobre los depósitos a plazo que a nivel competitivo es la más alta entre su lista, sin embargo, debemos evaluar el hecho de que su gestión no está siendo del todo eficiente, es cuestión de esperar los próximos reportes para ver si se estabiliza por el aumento de mora en la cartera.

SECTOR FINANCIERO PERU --- FINANCIERA QAPAQ

Institución de mayor retorno por cartera de créditos colocados.

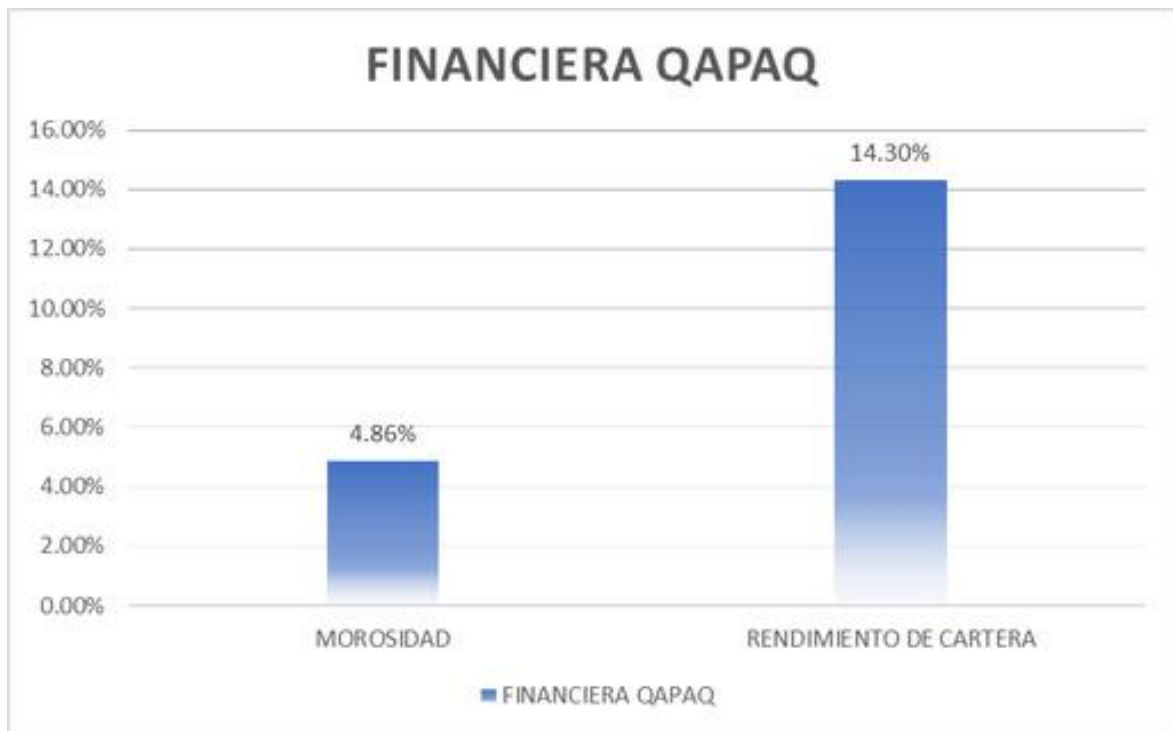

DESCRIPCIÓN DE LA EMPRESA

Qapaq financiera es una entidad financiera peruana de capital extranjero, que se encuentra regulada por la Superintendencia de Banca, Seguros y AFP. Tiene presencia en la costa, sierra y selva central del Perú, a través de sus 31 agencias, y cuenta con una importante participación en el mercado rural- agrícola.

La actividad principal de Financiera QAPAQ es el financiamiento a micro empresarios principalmente del sector AGRO.



ANÁLISIS

Financiera QAPAQ es la empresa que mas retorno tiene sobre su cartera de créditos (297 millones de soles), alcanzando un 14.30% por créditos colocados, al mes de abril, esto según información brindada por la SBS.



ASPECTO FINANCIERO

En cuanto a la gestión financiera podemos recalcar ciertas cosas como el hecho de que Financiera QAPAQ muestra una morosidad de 4.86% sobre S/ 297 millones de soles del portafolio de créditos colocados. Este es un indicador moderado. Podemos notar que la empresa ha generado al mes de abril pérdidas equivalentes a S/ 4 millones de soles según datos proporcionados por la SBS.

La utilidad neta sobre el patrimonio es de -30.3%; durante el periodo pre pandemia rondaba los 15.40% (diciembre 2019). Las pérdidas acumuladas a la fecha, venían deteriorando la solidez financiera de la compañía, sin embargo están siendo contrarrestadas por el aumento de los ingresos financieros propios de la gestión de la cartera con una tasa de morosidad moderada y controlada.

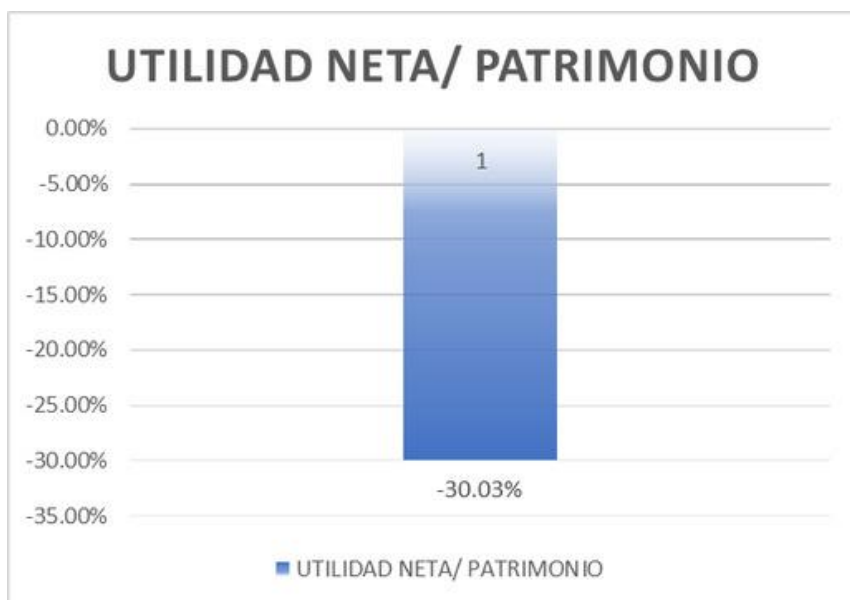

CALIFICACIÓN: C+

Empresa solvente, buena fortaleza Financiera intrínseca, con posicionamiento en desarrollo en el sistema. Pudiera presentar cierta dificultad para afrontar riesgos.

CONCLUSIÓN:

Financiera QAPAQ es la que más rendimiento de cartera posee con un 14.3% sobre los créditos colocados, sin embargo, estaremos observando el proceso de una buena gestión que genere indicadores positivos. Si la tasa de mora se mantiene moderada nuestras expectativas son favorables.

Institución de menor tasa de retorno por depositos.

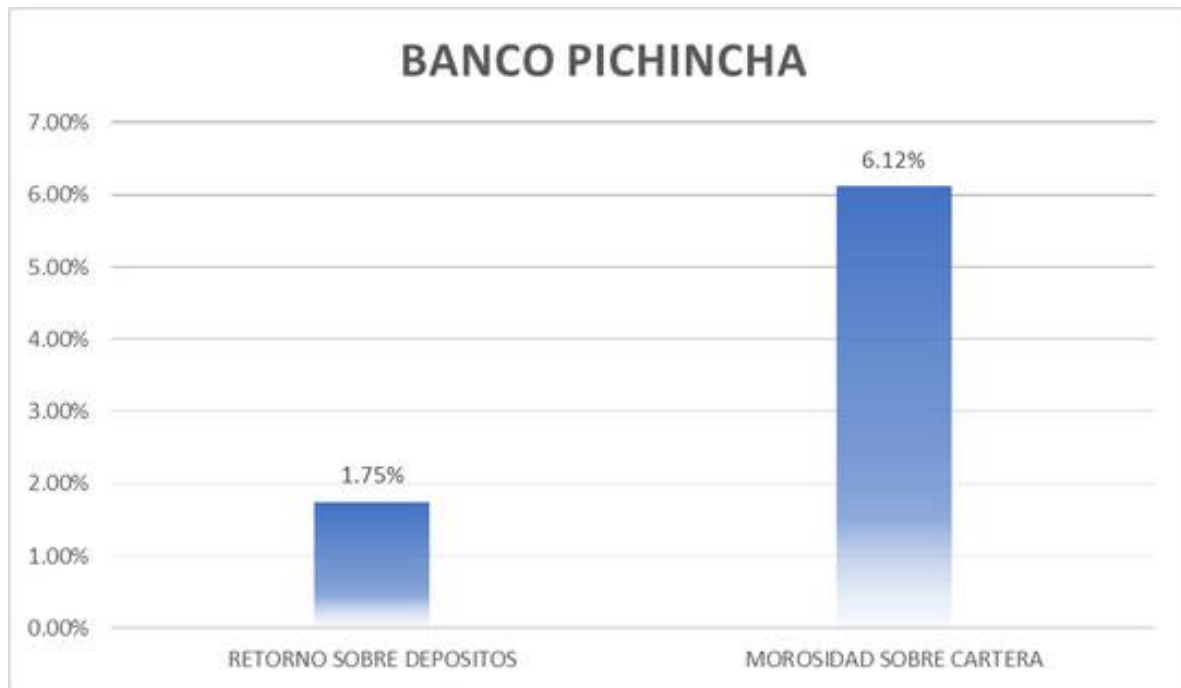

DESCRIPCIÓN DE LA EMPRESA

El Banco Pichincha es el mayor bancoprivado de Ecuador. Su propietario es el Grupo Pichincha, grupo empresarial ecuatoriano que incluye las compañías de asociadas con el banco y empresas relacionadas con Fidel Egas Grijalva y familia, que incluye Diners Club del Ecuador, PICAVAL Casa de Valores, Seguros del Pichincha, Delta Publicidad, entre otras.

Dentro de las operaciones que realiza el Banco Pichincha S. A., debe mencionarse el otorgamiento de créditos de consumo a través de las diferentes líneas de financiación, tales como financiación de primas de seguros, la financiación de vehículos particulares, etc.



ANÁLISIS

En cuanto a depósitos a plazo fijo se refiere el Banco pichincha esta otorgando el 1.75% anual en sus depósitos a plazo con fecha 26 / 08 / 2023 según el ultimo reporte en la plataforma COMPARABIEN.



ASPECTO FINANCIERO

En cuanto a la gestión financiera, podemos recalcar ciertas cosas como el hecho de que el Banco Pichincha muestra una morosidad de 6.12 % sobre 8.44 billones de soles del portafolio de créditos colocados, equivalente en moneda nacional, este es un indicador moderado.

La utilidad neta generada por Banco Pichincha al mes de Abril del presente año es de S/ 3,44 millones de soles según datos de la SBS. La utilidad neta sobre el patrimonio es de - 0.02 %; durante el periodo pre pandemia rondaba los 5.3 %. Es positiva la recuperación que se viene realizando, este indicador subió en comparación al 2020 - 2021 (- 10.42 %) y se espera que mantenga esa tendencia en próximos meses.

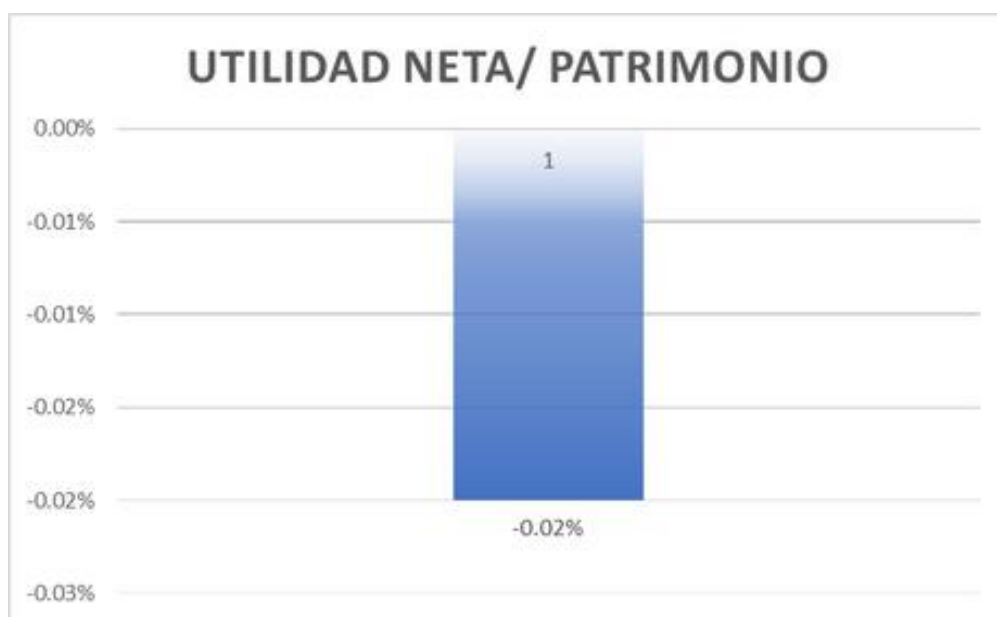

CALIFICACIÓN: A-

Empresa solvente, con excepcional fortaleza financiera intrínseca, con buen posicionamiento en el sistema, con cobertura total de riesgos presentes y capaz de administrar riesgos futuros.

CONCLUSIÓN:

Banco pichincha otorga una tasa del 1.75 sobre los depósitos a plazo que a nivel competitivo es la más baja entre su lista, sin embargo consideramos en base a la información proporcionada por la SBS que esta siendo gestionada de manera positiva

Institución de menor retorno por cartera de créditos colocados.

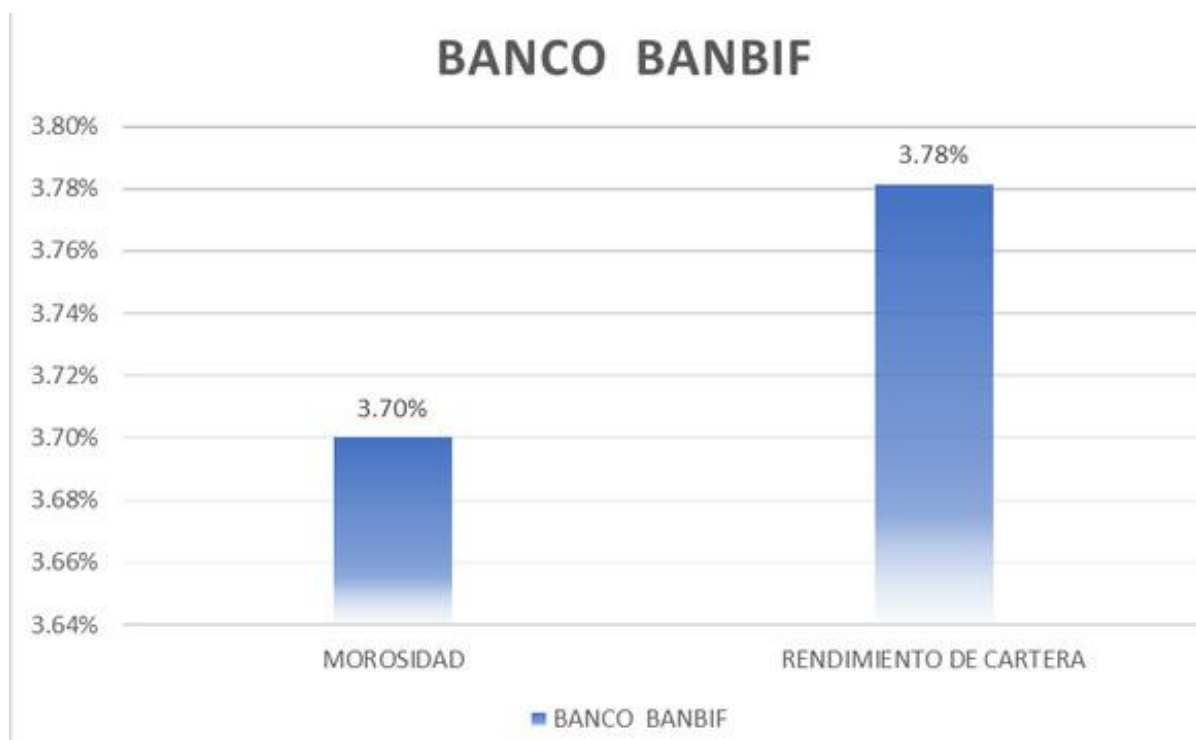

DESCRIPCIÓN DE LA EMPRESA

El Banco Interamericano de Finanzas (Ban Bif) es el quinto banco comercial más grande del Perú. Fundado en 1990 y con sede en Lima, forma parte del grupo empresarial de origen español de Ignacio Fierro. Este grupo —conocido como Grupo Fierro— surgió en la década de los 50 y hoy cuenta con presencia en España, Tailandia, América Latina y Estados Unidos.



ANÁLISIS

El banco Ban Bif es la empresa que menos retorno tiene sobre su cartera de créditos (S/ 12,62 Billones de soles), alcanzando un 3.78% por créditos colocados, al mes de abril, esto según información brindada por la SBS.



ASPECTO FINANCIERO

En cuanto a la gestión financiera podemos recalcar ciertas cosas como el hecho de que el Banco Ban Bif muestra una morosidad de 3.70% sobre S/ 12,62. Billones de soles del portafolio de créditos colocados. Este es un indicador CONTROLADO. La utilidad neta generada por Banco Ban Bif al mes de Abril del presente año es de S/ 61,4 millones según datos de la SBS. La utilidad neta sobre el patrimonio es de 12.00%; durante el periodo pre pandemia rondaba los 15.83%.

Es positivo el desempeño que viene realizando, este indicador subió en comparación al 2020 - 2021 y se espera que mantenga esa tendencia en próximos meses.



CALIFICACIÓN: A+

Empresa solvente, con excepcional fortaleza financiera intrínseca, con buen posicionamiento en el sistema, con cobertura total de riesgos presentes y capaz de administrar riesgos futuros.

CONCLUSIÓN:

Banco Ban Bif es la empresa que menos rendimiento de cartera posee con un 3.78% sobre los créditos colocados. Así mismo es financieramente estable y con buenos pronósticos a futuro.



IRON CAPITAL
EL PODER DE ARMAR TU FUTURO

¿Aún no te
animas a ser un

Asociado

Independiente?

Maneja tu propia cartera y
encuentra tu libertad financiera

Contactanos al:

 +51 952 403 390.



Síguenos en:



PUBLICIDAD
PUBLICIDAD
PUBLICIDAD

**¿Quieres que
tu marca
llegue a ser
vista por
MILES DE
EMPRESAS?**

Escríbenos: info@ironcapital.com.pe 

Llega a más empresas
TE ESPERAMOS





IRON CAPITAL
EL PODER DE ARMAR TU FUTURO

Curso de Trading

Modalidad virtual

Si deseas poder dominar las técnicas de trading y ser un experto, no pienses más e insíbete.



SOLUCIONES PARA TU NEGOCIO:

- ✔ Asesoría de Inversiones
- ✔ Asociado Independiente
- ✔ Curso de Trading



AVISO LEGAL

ESTE DOCUMENTO TIENE CARÁCTER MERAMENTE INFORMATIVO, SIN TENER EN CUENTA LAS CIRCUNSTANCIAS CONCRETAS DE CADA INDIVIDUO. LA INFORMACION CONTENIDA EN ESTE DOCUMENTO NO CONSTITUYE UNA RECOMENDACION PERSONALIZADA, LOS INVERSIONISTAS DEBERAN SOLICITAR ASESORÍA FINANCIERA PROFESIONAL PARA TOMAR SUS PROPIAS CONCLUSIONES SOBRE LA IDONEIDAD DE CUALQUIER TRANSACCIÓN, NI EL PRESENTE DOCUMENTO. NI SU CONTENIDO CONSTITUYEN UNA OFERTA, INVITACIÓN O SOLICITUD DE COMPRA O SUSCRIPCIÓN DE VALORES O DE OTROS INSTRUMENTOS O DE REALIZACIÓN O CANCELACIÓN DE INVERSIONES, NI PUEDEN SERVIR DE BASE PARA NINGÚN CONTRATO, COMPROMISO O DECISIÓN DE NINGUN TIPO. EL INVERSOR QUE TENGA ACCESO AL PRESENTE DOCUMENTO DEBE SER CONSCIENTE DE QUE LOS VALORES, INSTRUMENTOS O INVERSIONES A QUE EL MISMO SE REFIERE PUEDEN NO SER ADECUADOS PARA SUS OBJETIVOS ESPECÍFICOS DE INVERSIÓN, SU POSICIÓN FINANCIERA O SU PERFIL DE RIESGO.

EL CONTENIDO DEL PRESENTE DOCUMENTO SE BASE EN INFORMACIONES QUE SE ESTIMAN DISPONIBLES PARA EL PUBLICO, OBTENIDAS DE FUENTES QUE SE CONSIDERAN FIABLES, SIN EMBARGO, NO SE OFRECE NINGUNA GARANTÍA, EXPRESA O IMPLÍCITA, EN CUANTO A SU PRECISIÓN, INTEGRIDAD O CORRECCIÓN. IRON CAPITAL NO ASUME RESPONSABILIDAD POR CUALQUIER DAÑO, PERJUICIO O PERDIDA, DIRECTA O INDIRECTA, QUE SE PUEDE RESULTAR DEL USO DE ESTE DOCUMENTO O DE SU CONTENIDO. EL INVERSOR DEBE TENER EN CUENTA QUE LA EVOLUCIÓN PASADA DE VALORES O INSTRUMENTOS O LOS RESULTADOS HISTORICOS DE LAS INVERSIONES, NO GARANTIZAN LA EVOLUCIÓN O RESULTADOS FUTUROS.

Síguenos en nuestras redes sociales:

