



# UMA QUESTÃO de CIDADANIA



com  
EDU e Companhia

SAIBA COMO USAR SEU  
**IMPOSTO DE RENDA** PARA  
AJUDAR CRIANÇAS,  
ADOLESCENTES E  
PESSOAS IDOSAS



**SINDIRECEITA**  
Analistas-Tributários



## UMA QUESTÃO de CIDADANIA

A DIRETORIA EXECUTIVA NACIONAL (DEN) DO SINDIRECEITA CONCLAMA OS ANALISTAS-TRIBUTÁRIOS, AS ANALISTAS-TRIBUTÁRIAS E A SOCIEDADE EM GERAL A PARTICIPAREM DA CAMPANHA DE DESTINAÇÃO DO IMPOSTO DE RENDA: EU SOU CIDADÃO SOLIDÁRIO.

A INICIATIVA OFERECE A TODOS E TODAS A POSSIBILIDADE DE DESTINAR PARTE DO SEU IMPOSTO DE RENDA A FUNDOS ESPECIAIS VINCULADOS AO ESTATUTO DA CRIANÇA E DO ADOLESCENTE E AO ESTATUTO DA PESSOA IDOSA; BEM COMO PARA A ATENÇÃO ONCOLÓGICA E PARA A ATENÇÃO À SAÚDE DE PESSOAS COM DEFICIÊNCIA. TRATA-SE DE UMA POLÍTICA PÚBLICA DE EXTREMA IMPORTÂNCIA, QUE CARREGA EM SEU DNA A SOLIDARIEDADE E A CIDADANIA, E INTEGRA O ROL DE AÇÕES SOCIAIS CONTIDAS NAS LEIS DE INCENTIVO FISCAL.

PARA AJUDAR A ENTENDER COMO FUNCIONA A CAMPANHA DE DESTINAÇÃO DA RECEITA FEDERAL, O SINDIRECEITA APRESENTA ESTA CARTILHA COM CONVIDADOS ESPECIAIS. EM DESTAQUE, TEMOS O PERSONAGEM "EDU – CIDADÃO 10", CRIADO PELO ANALISTA-TRIBUTÁRIO MOISÉS HOYOS. DURANTE CINCO ANOS, HOYOS PARTICIPOU DA COLUNA "EDUCAÇÃO FISCAL E CIDADANIA", PUBLICADA SEMANALMENTE NO JORNAL DO COMÉRCIO DO ESTADO DO AMAZONAS, APRESENTANDO LIÇÕES DE CIDADANIA FISCAL DE FORMA LÚDICA, EM FORMATO DE QUADRINHOS.

NESTA CARTILHA, "EDU – CIDADÃO 10" EXPLICA COMO FUNCIONA A CAMPANHA DE DESTINAÇÃO. PARA ISSO, ELE CONTA COM A AJUDA DE VÁRIOS AMIGOS, COMO O NOSSO "LOGUINHO", PERSONAGEM INSPIRADO NA LOGOMARCA DO SINDIRECEITA. "LOGUINHO" REPRESENTA OS ANALISTAS-TRIBUTÁRIOS E AS ANALISTAS-TRIBUTÁRIAS, SERVIDORES E SERVIDORAS DA CARREIRA TRIBUTÁRIA E ADUANEIRA DA RECEITA FEDERAL DO BRASIL (RFB), ESPECIALISTAS NAS ATIVIDADES DAS ADMINISTRAÇÕES TRIBUTÁRIA E ADUANEIRA.

CONHEÇAM E PARTICIPEM DA CAMPANHA DESTINAÇÃO.

DESTINAR É UMA QUESTÃO DE CIDADANIA!



# UMA QUESTÃO de CIDADANIA



**SINDIRECEITA**

Analistas-Tributários

DIRETORIA EXECUTIVA NACIONAL (DEN)  
COMPOSIÇÃO DA DEN (TRIÊNIO 2023/2025)

THALES FREITAS ALVES

**PRESIDENTE**

ANTONIO GERALDO DE OLIVEIRA SEIXAS

**VICE-PRESIDENTE**

IEDA MARIA DE MIRANDA

**SECRETÁRIO GERAL**

RICARDO JOSE CASTRO RAMOS JUNIOR

**DIRETOR DE FINANÇAS E ADMINISTRAÇÃO**

RONALD MACHADO CAMPBELL

**DIRETOR ADJUNTO DE FINANÇAS E ADMINISTRAÇÃO**

SERGIO RICARDO MOREIRA DE CASTRO

**DIRETOR DE ASSUNTOS PARLAMENTARES**

ALEXANDRE MEDEIROS XAVIER

**DIRETOR DE ASSUNTOS JURÍDICOS**

LUIS MAURO RIBEIRO DO VALLE DAMIANI

**DIRETOR ADJUNTO DE ASSUNTOS JURÍDICOS**

ALEXANDRE MAGNO CRUZ PEREIRA

**DIRETOR DE DEFESA PROFISSIONAL**

FABIANO GONCALVES REBELO

**DIRETOR DE ESTUDOS TÉCNICOS**

MARILUCE VILELA FONTOURA

**DIRETOR DE ASSUNTOS ADUANEIROS**

MOISES BOAVENTURA HOYOS

**DIRETOR DE COMUNICAÇÃO**

PERICLES GOMES LUZ

**DIRETOR DE TECNOLOGIA DA INFORMAÇÃO**

MARLENE DE FATIMA CAMBRAIA

**DIRETOR DE APOSENTADOS E PENSIONISTAS**

ODAIR AMBROSIO

**DIRETOR DE FORMAÇÃO SINDICAL E RELAÇÕES INTERSINDICAIS**

AFRANIO DE AZEVEDO ANDRADE

**PRIMEIRO SUPLENTE**

NELI GEHLING

**TERCEIRO SUPLENTE**

BRENO DE SOUZA ROCHA

**QUARTO SUPLENTE**

TEL: 61 3962-2300-61 3962-2301

SHCGN, 702/703 - BLOCO E - LOJA 27 - ASA NORTE

CEP: 70720-650 - BRASÍLIA/DF

SINDICATO NACIONAL DOS ANALISTAS-TRIBUTÁRIOS DA RECEITA FEDERAL DO BRASIL  
SINDIRECEITA





# UMA QUESTÃO DE CIDADANIA

SEJA UM CIDADÃO SOLIDÁRIO - DESTINAÇÃO DO IMPOSTO DE RENDA

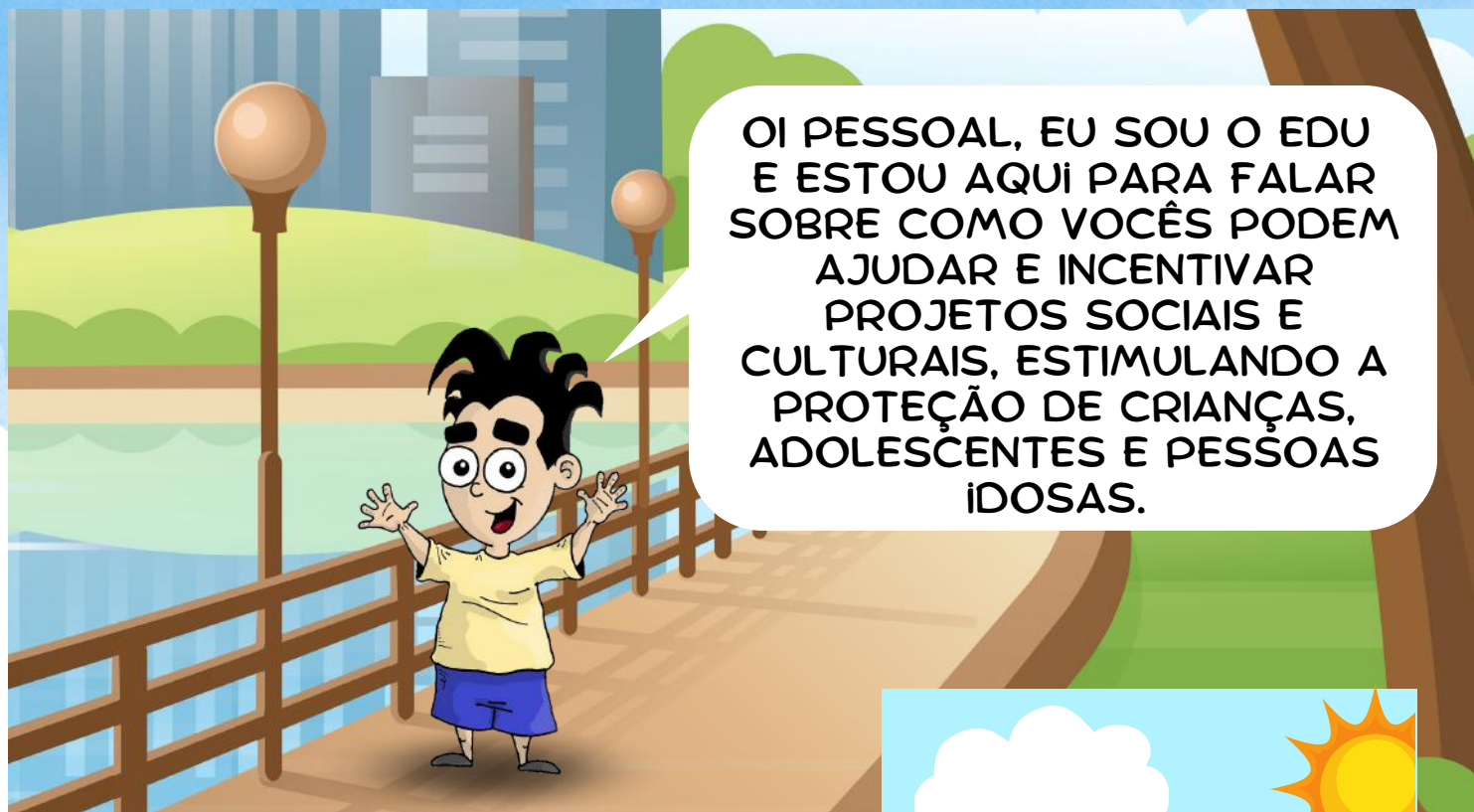

OI PESSOAL, EU SOU O EDU E ESTOU AQUI PARA FALAR SOBRE COMO VOCÊS PODEM AJUDAR E INCENTIVAR PROJETOS SOCIAIS E CULTURAIS, ESTIMULANDO A PROTEÇÃO DE CRIANÇAS, ADOLESCENTES E PESSOAS IDOSAS.

O CUSTO? NENHUM!

COMO? "DESTINANDO" PARA FUNDOS ESPECIAIS DE PROTEÇÃO À CRIANÇA, AO ADOLESCENTE E DA PESSOA IDOSA, PARTE DO **IMPOSTO DEVIDO** APURADO NA DECLARAÇÃO ANUAL DE AJUSTE

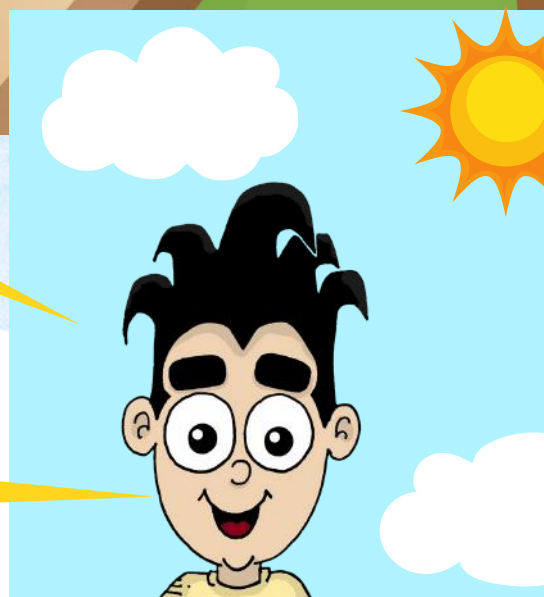

EDU, NÃO ESQUEÇA QUE A DESTINAÇÃO DIRETAMENTE NA DECLARAÇÃO ANUAL DE AJUSTE PARA OS FUNDOS **DEVE SER REALIZADA ATÉ O DIA 30/05/2025** E PODE SER REALIZADA POR QUEM TEM IMPOSTO A PAGAR OU IMPOSTO A RESTITUIR

VAMOS EXPLICAR COMO FAZER A "**DESTINAÇÃO**"!



ANTES DE VOCÊS FALAREM SOBRE A DESTINAÇÃO, PODEM ME CONTA-  
R O QUE SÃO ESSES "FUNDOS"?

Oi DADÁ! VOU  
TE EXPLICAR O  
QUE SÃO OS  
FUNDOS.



SÃO DOIS TIPOS  
DE FUNDOS

ISSO MESMO  
LOGUINHO!

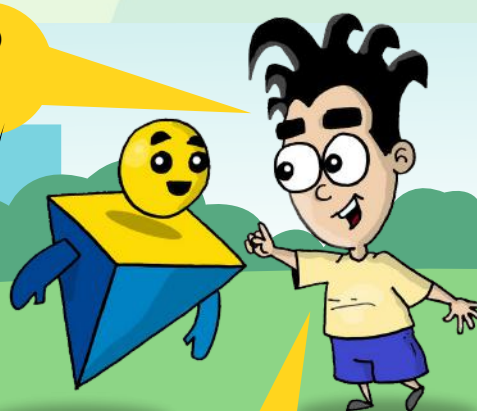

OS FUNDOS DE PROTEÇÃO À CRIANÇA E AO ADOLESCENTE  
(FPCA), E DE PROTEÇÃO À PESSOA IDOSA (FPI)

OS FUNDOS PÚBLICOS SÃO MECANISMOS DE  
DESCENTRALIZAÇÃO DO ORÇAMENTO DAS ENTIDADES  
PÚBLICAS QUE VISAM DEIXAR EXPLÍCITA NA PEÇA  
ORÇAMENTÁRIA À DESTINAÇÃO ESPECÍFICA DE RECURSOS  
PÚBLICOS PARA UM DETERMINADO FIM.

OS FUNDOS DE PROTEÇÃO À CRIANÇA E AO ADOLESCENTE  
TÊM COMO OBJETIVO FINANCIAR PROJETOS QUE ATUEM NA  
GARANTIA DA PROMOÇÃO, PROTEÇÃO E DEFESA DOS DIREITOS  
DA CRIANÇA E DO ADOLESCENTE.

JÁ OS FUNDOS DE PROTEÇÃO AO IDOSO TEM O OBJETIVO DE  
VIABILIZAR A IMPLEMENTAÇÃO DAS POLÍTICAS E AÇÕES  
VOLTADAS PARA A PROMOÇÃO, PROTEÇÃO, DEFESA DOS  
DIREITOS E MELHORIA DA QUALIDADE DE VIDA DA PESSOA  
IDOSA.



TÁ BOM! ENTENDI O QUE SÃO OS FUNDOS, MAS COMO É QUE UMA PESSOA PODE "DESTINAR" PARTE DO IMPOSTO DEVIDO PARA OS FUNDOS.

E SEM CUSTOS!

DEIXA QUE EU RESPONDO, EDU.

PODE RESPONDER!



PRIMEIRO  
PRECISAMOS  
SABER O QUE É O  
**IMPOSTO DEVIDO**

SOBRE A RENDA DE  
CADA CIDADÃO INCIDE  
UM VALOR, CHAMADO  
DE **IMPOSTO DEVIDO**.

\$

QUEM RECEBE  
SALÁRIOS,  
ALUGUEIS E  
OUTROS TIPOS DE  
RENDAS JÁ QUITA  
UMA PARTE DESTES  
TRIBUTOS MÊS A  
MÊS, SOB A  
FORMA DE  
IMPOSTO DE  
RENDA RETIDO NA  
FONTE (IRRF).

QUANDO O CIDADÃO FAZ SUA  
DECLARAÇÃO DE AJUSTE DO  
IMPOSTO DE RENDA, PODE SER QUE  
A SOMA DOS RECOLHIMENTOS DO  
IRRF NÃO CUBRA O IMPOSTO DEVIDO  
E, NESTE CASO, ELE PAGA UM VALOR  
ADICIONAL. POR OUTRO LADO, CASO  
OS RECOLHIMENTOS DO IRRF  
ULTRAPASSEM A SOMA DO  
IMPOSTO DEVIDO, ELE RECEBERÁ  
UMA RESTITUIÇÃO.

EM QUALQUER CASO, O **IMPOSTO DEVIDO**  
PERMANECE O MESMO.



NORMALMENTE, TODO O **IMPOSTO DEVIDO** QUE CADA CIDADÃO PAGA VAI PARA A UNIÃO



*\*susto\**

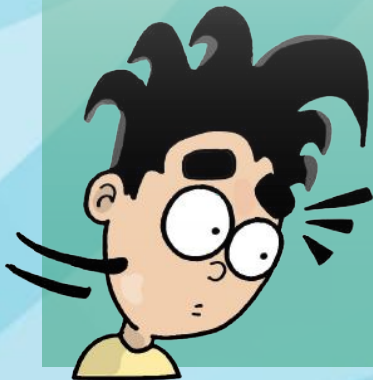

É VOCÊ ANINHA!

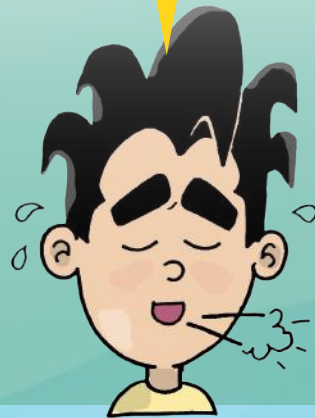

COMO EU DISSE, TODO O **IMPOSTO DEVIDO** VAI PARA A UNIÃO, **MAS...**



VOCÊ PODE **DESTINAR** PARTE DELE. A ANINHA VAI EXPLICAR.

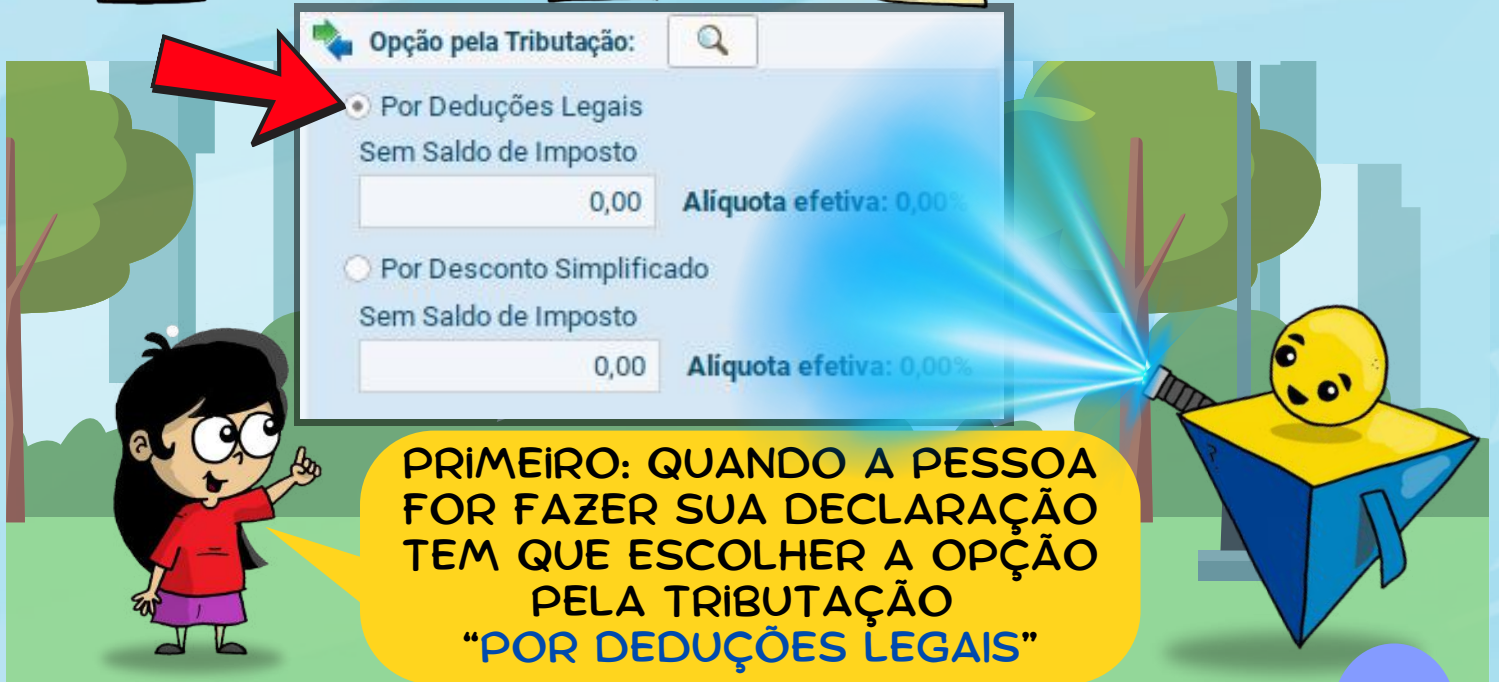

PRIMEIRO: QUANDO A PESSOA FOR FAZER SUA DECLARAÇÃO TEM QUE ESCOLHER A OPÇÃO PELA TRIBUTAÇÃO "**POR DEDUÇÕES LEGAIS**"



APÓS PREENCHER SEUS DADOS, COLOCAR SUA RENDA, BENS E OUTRAS INFORMAÇÕES, A PESSOA QUE ESTÁ DECLARANDO E QUER “DESTINAR” PARTE DO SEU IMPOSTO DEVIDO, DEVE CLICAR NA OPÇÃO “DOAÇÕES DIRETAMENTE NA DECLARAÇÃO”



Doações Diretamente na Declaração

PERAÍ! ENTENDI QUE TODO MUNDO PAGA ESSE IMPOSTO DEVIDO. ENTENDI QUE PODEMOS “DESTINAR” PARTE DESSE IMPOSTO DEVIDO PARA OS FUNDOS DE PROTEÇÃO DA CRIANÇA E DO ADOLESCENTE E DA PESSOA IDOSA.

SÓ TENHO UMA DÚVIDA. QUANTO DO IMPOSTO DEVIDO SE PODE DESTINAR?

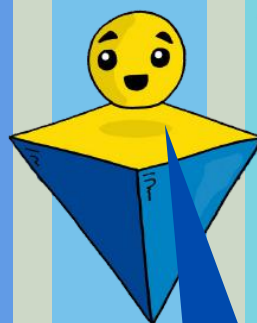

DADÁ, A DESTINAÇÃO FEITA POR UMA PESSOA DIRETAMENTE NA DECLARAÇÃO, TEM O LIMITE DE ATÉ 3% DO IMPOSTO DEVIDO PARA CADA FUNDO (CRIANÇAS E ADOLESCENTES, E PESSOAS IDOSAS).



DESTINAÇÃO É UM ATO DE CIDADANIA EFETIVA. VOCÊ ESCOLHE DIRETAMENTE O DESTINO DE UMA PARTE DO SEU IMPOSTO, APLICANDO-A EM PROJETOS QUE PROMOVEM A TRANSFORMAÇÃO SOCIAL.



TRANSFORMAÇÃO SOCIAL  
ATRAVÉS DE PROJETOS SOCIAIS  
QUE ATINGIRÃO CRIANÇAS,  
ADOLESCENTES E PESSOAS  
IDAS EM SITUAÇÃO DE  
VULNERABILIDADE ...

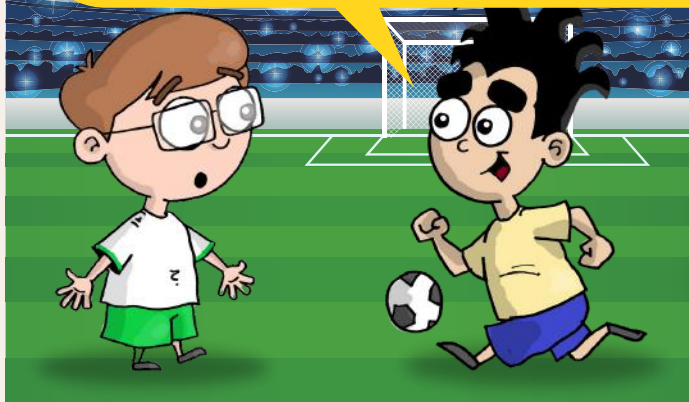

... E A DESTINAÇÃO  
É UM ATO DE  
**SOLIDARIEDADE**



VAMOS VOLTAR À  
DECLARAÇÃO.

COMO DISSE: CLIQUE  
NA OPÇÃO "**DOAÇÕES  
DIRETAMENTE NA  
DECLARAÇÃO**"



Doações Diretamente na Declaração

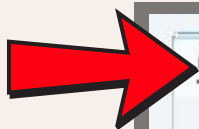
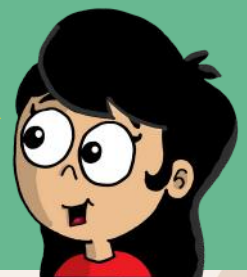

Criança e Adolescente

Pessoa Idosa

DENTRO DA  
ABA "**CRIANÇA  
E ADOLESCENTE**",  
CLIQUE EM "**NOVO**".



Novo

Fundo

CNPJ

Aiuda

NÃO CUSTA DIZER  
QUE QUEM ESTIVER  
DECLARANDO  
TAMBÉM PODE  
ESCOLHER A ABA  
"**PESSOA IDOSA**" E  
CLICAR EM "**NOVO**"

**vovô!**





VOCÊ CLICA EM "NOVO"

Novo

Dados da Doação - Estatuto da Criança e do Adolescente

Tipo de Fundo



Nacional



Estadual



Municipal

Valor

R\$ 1.000

E AÍ VAI APARECER A TELA PARA VOCÊ ESCOLHER O TIPO DE FUNDO, SE NACIONAL, ESTADUAL OU MUNICIPAL E TAMBÉM O CAMPO PARA DIZER QUANTO VAI SER DOADO.

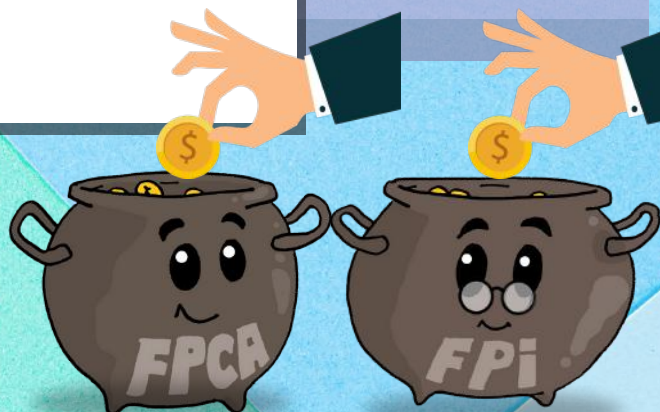

Valor disponível para doação:

R\$ 2.000

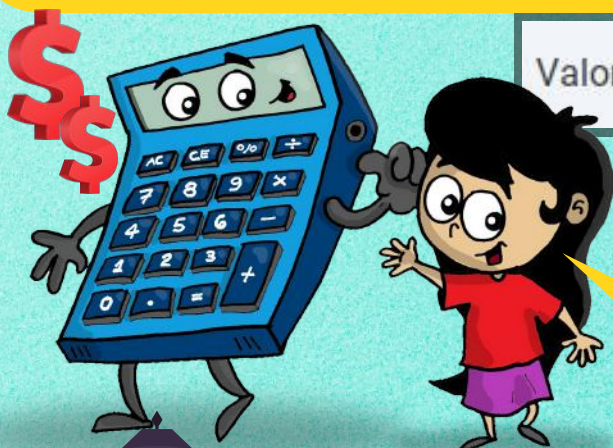

VOCÊ NÃO PRECISA SE PREOCUPAR EM CALCULAR O VALOR DISPONÍVEL PARA A DOAÇÃO. O PROGRAMA DA DECLARAÇÃO DO IMPOSTO DE RENDA JÁ FAZ ISSO E TE INFORMA O VALOR.

E LEMBRO QUE PODE SER DOADO 3% PARA OS FUNDOS DA CRIANÇA E ADOLESCENTE E 3% PARA OS FUNDOS DA PESSOA IDOSA.



APÓS ESCOLHER PARA QUAIS FUNDOS VAI DESTINAR, VOCÊ PRECISA ENVIAR A SUA DECLARAÇÃO.

MAS ANTES TEM QUE IMPRIMIR E PAGAR UM DARF PARA CADA DESTINAÇÃO QUE VOCÊ FEZ.

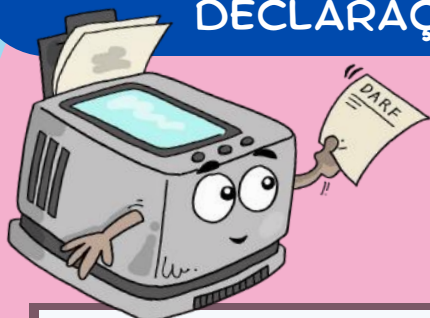

-  Darf - Doações Diretamente na Declaração - ECA
-  Darf - Doações Diretamente na Declaração - Pessoa Idosa

OPA!!! PRIMEIRO O QUE É DARF? E DEPOIS FALARAM QUE DESTINAR NÃO TINHA NENHUM CUSTO!

PRIMEIRO: **DARF** É UMA GUÍA QUE SERVE PARA ARRECADAR OS IMPOSTOS, CONTRIBUIÇÕES E TAXAS. ESTE DOCUMENTO É UM DOS PRINCIPAIS INSTRUMENTOS DE RECOLHIMENTO DE TRIBUTOS À RECEITA FEDERAL.

Receita Federal  
Documento de Arrecadação de Receitas Federais

CPF: 000.000.000-00 Nome: SENHOR FULANO DE TAL

Data de Emissão: 31/12/2024 Data de Vencimento: 30/05/2025

Caso seja feriado local, antecipe o pagamento: 07.01.25008.1289668-8

Imposto sobre a Renda da Pessoa Física 2025

Valor a Pagar: 400,00

Código	Descrição	Principal	Multa	Juros	Total
001	Doação Direta de Renda de 01 (uma) Abito recorre	400,00			400,00
	Fundo Social - 400 - CDP 90.076-000 0001-00				
Total		400,00			400,00

SENA (Resolução 13.5)

004 1 5001 2 0070120006 6 00000000 7

Página: 1/1

08/03/2025 10:10:11

AUTENTICAÇÃO MECÂNICA

Documento de Arrecadação de Receitas Federais

0000001 1 00001 3 120000 0 1 00000100

CPF: 01.25008.1289668-8

Nº meio: 21.25008.1289668-8

Pagador (AB): 000000000

Valor: 400,00

**NÃO TEM CUSTOS:** OS VALORES RECOLHIDOS NOS DARFS SERÃO, DEPOIS, COMPENSADOS E VOCÊ NÃO PAGARÁ UM CENTAVO ALÉM DO VALOR ORIGINAL DO SEU IMPOSTO DEVIDO.

SE A DECLARAÇÃO RESULTAR EM IMPOSTO A PAGAR, O TOTAL DESTINADO SERÁ DESCONTADO DO SALDO DEVEDOR.

SE A DECLARAÇÃO RESULTAR EM IMPOSTO A RESTITUIR, O TOTAL DESTINADO SERÁ SOMADO À RESTITUIÇÃO.

ENTENDI!!



AGORA QUE JÁ SABEMOS COMO FAZER A DESTINAÇÃO, VAMOS VER PRA ONDE VÃO OS VALORES QUE SÃO "DOADOS/DESTINADOS"

EI! ESPEREM POR MIM.

CADA FUNDO TEM SEU **CONSELHO GESTOR**. ESTES CONSELHOS, CRIADOS EM NÍVEL NACIONAL, ESTADUAL E MUNICIPAL, SÃO INTEGRADOS POR REPRESENTANTES DA SOCIEDADE CIVIL E DO PODER EXECUTIVO.

CABE A CADA **CONSELHO GESTOR** DEFINIR O REPASSE FINAL DAS DESTINAÇÕES ÀS ENTIDADES QUE ATENDEM A CRIANÇAS, JOVENS E PESSOAS IDOSAS EM SITUAÇÃO DE VULNERABILIDADE EM TODO O PAÍS.

O PROCESSO TODO – REPASSE E APLICAÇÃO – É FISCALIZADO POR **ÓRGÃOS DE CONTROLE** E PODEMOS ACOMPANHÁ-LO POR MEIO DA INTERNET,



LEMBREM-SE ENTÃO QUE OS VALORES DE IRPF DESTINADOS SÃO IMPOSTOS JÁ DEVIDOS PELO CIDADÃO. AO DESTINAR, VOCÊ ESCOLHE MANTER ESTES RECURSOS NA SUA CIDADE, AJUDANDO OS PROJETOS SOCIAIS QUE VOCÊ CONHECE.



É RÁPIDO, FÁCIL, SEGURO, NÃO CUSTA ABSOLUTAMENTE NADA, AJUDA A QUEM MAIS PRECISA E MUDA AS VIDAS DE MILHÕES DE BRASILEIROS.



UMA QUESTÃO  
de CIDADANIA





# UMA QUESTÃO de CIDADANIA

QUADRINHOS DO EDU PUBLICADOS NO JORNAL DO COMMERCIO DO AMAZONAS, COM O TEMA: CAMPANHA DESTINAÇÃO.







# UMA QUESTÃO de CIDADANIA



**SINDIRECEITA**  
Analistas-Tributários