



# MODUL AJAR 8.15

## NASIONALISME & JATI DIRI BANGSA [PEMERATAAN PEMBANGUNAN]



KELAS 8 [8 x 40']



**SOCIAL STUDIES DIGITAL CLASS**

2026 © Guru IPS SMPN 285 Jakarta  
<[www.guruipssmpn285jkt.online](http://www.guruipssmpn285jkt.online)>

# **MODUL AJAR 8.15**

## **SMPN 285 JAKARTA**

**KELAS**  
**8 IPS**



**by**



**Ady Lesmana - 2026**

# **KEGIATAN PEMBELAJARAN AWAL I**

**[40']**



# MENJELASKAN TUJUAN BELAJAR [2']

## **IKTP 8.15**

- **Menganalisis upaya pemerataan pembangunan ekonomi di Indonesia**



# SALAM PEMBUKA [2']

***“Assalamu’alaikum Warahmatullahi Wabarakatuh, Syalom, Salam Sejahtera, Om Swastyastu, Namó Buddhaya, Salam Kebajikan, Salam Pancasila, Salam Bahagia Bagi Kita Semua”***



# DOA



**UMUM/LINTAS/SESUAI KEPERCAYAAN & KEYAKINAN**  
**[5']**



# LAGU WAJIB NASIONAL/DAERAH/UMUM

## Menyanyikan Lagu



***LANCAR***  
***[IWAN FALS]***  
***[5']***



**PRESENSI**  
**(MENGENAL PESERTA DIDIK)**  
**[6']**



# MULAI DARI DIRI

## ASESMEN FORMATIF/PERMAINAN/ICE BREAKING [25']

### MOTIVASI & GAME

- Pengampu/peserta didik menyiapkan 10 batang tusuk gigi/lidi di meja, tusuk gigi dibuat urutan, 1, 2, 3, 4 dari kiri ke kanan (seperti pada ilustrasi).



# MULAI DARI DIRI

## ASESMEN FORMATIF/PERMAINAN/ICE BREAKING [25']

### MOTIVASI & GAME

- Peserta didik dapat mencoba membalikkan susunan tusuk gigi dengan memindahkan 1 tusuk gigi, urutan tetap 4, 3, 2, 1 dari kiri ke kanan.
- Jika tidak ada yang bisa, maka guru pengampu yang akan memindahkan 1 tusuk gigi sesuai urutan.

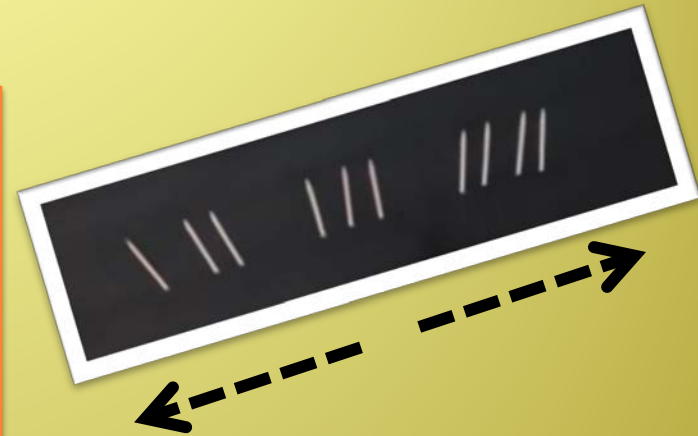

# **MULAI DARI DIRI [1]**

## **ASESMEN FORMATIF/PERMAINAN/ICE BREAKING [25']**

### **PENJELASAN**

**Hanya dengan 1 langkah saja, keadaan bisa berbalik. Jika kamu sulit, putus harapan keadaan menurun, tetap semangat jangan menyerah, sebab jika Tuhan berkenan maka dengan 1 langkah saja, dia akan dapat membalikkan kehidupanmu dari kondisi sulit menjadi kondisi sesuai harapan. Yang yang naik bisa turun, yang turun bisa naik. Yang berkurang bisa bertambah.**



**QUOTE OF THE DAY**  
(5')

Apa yang diremehkan atau dianggap remeh oleh seseorang akan dihargai oleh orang lain, dan apa yang ditinggalkan seseorang sering diambil oleh orang lain.

- *Carl Menger* -



# KESEPAKATAN KELAS IPS DIGITAL - SMPN 285 JAKARTA



Gawai  
SKK\*\*

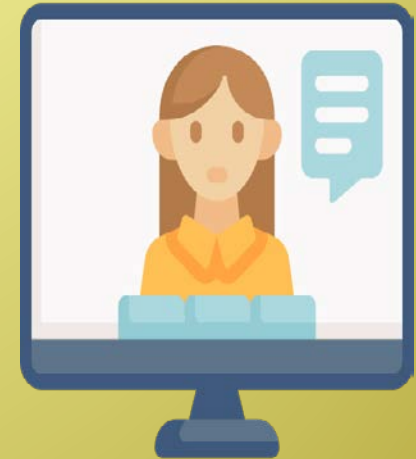



# **KEGIATAN PEMBELAJARAN INTI [EKSPLORASI KONSEP I]**

## **PEMERATAAN PEMBANGUNAN [40']**



# KONDISI GEOGRAFIS INDONESIA

- Pegunungan, dataran rendah, dataran tinggi, pantai, dan wilayah yang tandus seperti di Nusa Tenggara.
- Tiap wilayah punya potensi berbeda dengan ciri khas yang dapat mendukung perekonomian suatu daerah.
- Negara tropis dengan ribuan pulau dan lautan yang luas, serta kekayaan alam yang cukup banyak dengan garis pantai yang sangat panjang.
- Kekayaan alam sepanjang pesisir: terumbu karang, rumput laut, dan keindahan alam untuk kepentingan pariwisata.
- Indonesia memiliki terumbu karang terluas di dunia, dan terdapat beraneka ragam sumber daya hayati.



# PEMERATAAN PEMBANGUNAN

- **Wilayah Indonesia:** luas daratan 1.922.570 km<sup>2</sup> dan perairan 3.257.483 km<sup>2</sup> (Badan Informasi Geospasial [BIG]).
- **Pemerataan pembangunan:** terkait dengan persebaran penduduk.
- **Persebaran (distribusi penduduk):** bentuk penyebaran penduduk di suatu wilayah/negara, apakah merata atau tidak.
- **Indikator perbedaan sumber daya yang dimiliki suatu wilayah:** Kepadatan penduduk, wilayah dengan sumber daya fisik maupun manusia yang lebih baik, cenderung dipadati penduduk.
- **Permasalahan dalam pelaksanaan pembangunan:** kondisi persebaran penduduk yang tidak merata.
- **Cara pemeratakan jumlah penduduk di Indonesia:** perpindahan penduduk dari daerah padat ke daerah yang jarang penduduknya.
- **Tujuan Pemeratan Penduduk:** mengoptimalkan pengembangan seluruh potensi bangsa Indonesia.



# PEMERATAAN INFRASTRUKTUR

## Tahukah kamu?

Pembangunan infrastruktur sebagai modal memacu pertumbuhan ekonomi nasional dan mampu menciptakan lapangan kerja. Pada tahun 2045, stok infrastruktur meningkat menjadi 70 persen PDB

### Arah Pembangunan Infrastruktur



Meningkatkan Konektivitas Fisik dan Virtual



Mendorong Pemerataan Pembangunan antar Wilayah



Memenuhi Prasarana Dasa



Mendukung Pembangunan Perkotaan dan Perdesaan



Antisipasi terhadap Bencana Alam dan Perubahan Iklim, termasuk Kenaikan Muka Air Laut

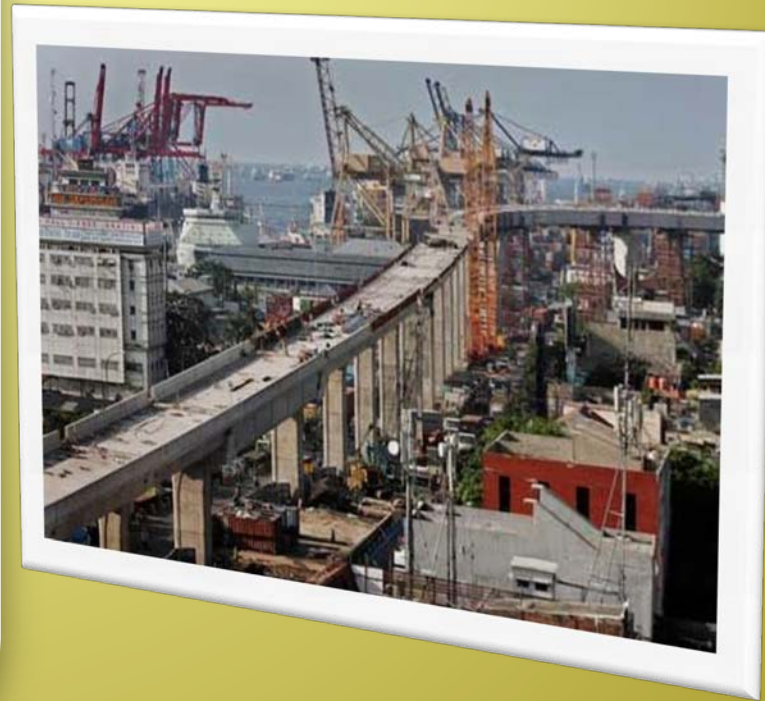

# PEMERATAAN EKONOMI INDONESIA

- Kekayaan alam yang dimiliki **tidak selalu berdampak positif**, namun juga **menimbulkan kesenjangan antardaerah**.
- Suatu daerah **mampu mengoptimalkan potensi** yang dimiliki sebagai **pendukung perekonomian** di daerah setempat **namun ada daerah yang tidak dapat maksimal** memanfaatkan potensi tersebut karena berbagai faktor.
- Untuk itu pemerintah **memfasilitasi melalui lembaga keuangan**, untuk **membantu mencukupi kebutuhan masyarakat** sebagai upaya **meningkatkan pemerataan ekonomi** di setiap daerah.



# LEMBAGA KEUANGAN

- **Lembaga keuangan:** badan usaha yang mengumpulkan asset dalam bentuk dana dari masyarakat dan disalurkan untuk pendanaan proyek pembangunan serta kegiatan ekonomi dengan memperoleh hasil dalam bentuk bunga sebesar persentase tertentu dari besarnya dana yang disalurkan.
- **Lembaga keuangan:** lembaga keuangan bank dan lembaga keuangan bukan bank.



# DEMONSTRASI KONTEKSTUAL I [UNJUK KARYA]

80'



# ASESMEN 8.15.1

## MEMBUAT ESAI [40']

- Membuat esai mengenai kondisi pembangunan di Indonesia.
- Beberapa tema pembangunan berbagai bidang dapat dipilih. Pembangunan **bidang ekonomi, pendidikan, geografis, dan sosial budaya**.
- Tugas dibuat dengan tulis tangan pada kertas folio bergaris/HVS F4 atau diketik menggunakan kertas HVS F4 dengan jenis huruf Times New Roman 12, minimal 5 halaman, kreasi bebas.
- **Kutipan dan sumber informasi harus mencantumkan sumber data**



# ASESMEN 8.15.2

## MENELUSURI INFORMASI [40']

- Buatlah kelompok terdiri dari empat orang
- Carilah sumber data dan informasi untuk mendapatkan informasi terbaru tentang pemerataan pembangunan.
- Perhatikan poin-poin pemandu berikut ini:
  - ✓ Penyebab pembangunan belum merata di Indonesia dilihat dari aspek geografis.
  - ✓ Faktor-faktor yang perlu diperhatikan untuk meningkatkan pemerataan pembangunan.
  - ✓ Upaya pemerintah Indonesia yang telah dilakukan demi tercapainya pemerataan pembangunan di Indonesia.
- **Buatlah kesimpulan dalam bentuk infografis, presentasi, cerita pendek bergambar.**



# **KEGIATAN PEMBELAJARAN AWAL II**

**[20']**





# **KEGIATAN PEMBELAJARAN INTI [EKSPLORASI KONSEP II]**

**LEMBAGA KEUANGAN  
[40']**



# LEMBAGA KEUANGAN BANK

- Undang-Undang No.10 Tahun 1998 tentang Perbankan: bank adalah badan usaha yang menghimpun dana dari masyarakat dalam bentuk simpanan dan menyalurkannya kepada masyarakat dengan tujuan meningkatkan taraf hidup rakyat banyak.
- **Simpanan** (dana yang dipercayakan masyarakat kepada bank) dalam bentuk: giro, deposito berjangka, sertifikat deposito, tabungan, atau bentuk lainnya.
- **Bank:** suatu lembaga keuangan sebagai tempat penitipan atau penyimpanan uang, penyalur atau perantara kredit, pencipta uang giral, dan pemberi jasa dalam lalu lintas pembayaran serta sebagai pengedar uang.



# LEMBAGA KEUANGAN BANK



# PEMANFAATAN KREDIT PERBANKAN DALAM PEREKONOMIAN, PERDAGANGAN DAN KEUANGAN

## KREDIT AKTIF

**Kredit rekening koran:** diberikan pada nasabah dalam bentuk mutasi (pemindahbukuan) kepada rekening nasabah.

**Kredit Reimburs (*Letter of Credit*):** diberikan ke nasabah atas pembelian barang dan yang membayar adalah bank.

**Kredit aksep:** pinjaman dengan mengeluarkan wesel yang diperdagangkan.

**Kredit dokumenter:** diberikan setelah nasabah menyerahkan dokumen pengiriman barang yang sudah disetujui kapten kapal yang mengangkut barang tersebut.

**Kredit jaminan surat berharga:** membeli surat-surat berharga kepada nasabah sekaligus surat-surat berharga tersebut sebagai jaminannya.

## KREDIT PASIF

**Simpanan/tabungan,** difasilitasi dalam bentuk buku tabungan dan kartu ATM.

**Giro:** simpanan yang penarikannya dapat dilakukan setiap saat. Tanpa kartu ATM dan buku tabungan. Penarikannya menggunakan cek atau bilyet giro.

**Deposito:** simpanan berjangka dengan syarat waktu tertentu: 3 bulan, 6 bulan, 1 tahun, dan seterusnya. Nasabah tidak dapat menarik uang yang sudah didepositokan dari bank sebelum masa jatuh tempo.



# JASA PERBANKAN

- ❖ Transfer uang: pengiriman uang oleh bank atas permintaan nasabah.
- ❖ Melakukan inkaso (penagihan): pemberian kuasa dari nasabah kepada bank untuk menagihkan atau memintakan persetujuan pembayaran a(kseptasi) kepada pihak lain.
- ❖ Menerbitkan *credit card/kartu kredit*: alat pembayaran apabila nasabah melakukan transaksi pembelian.
- ❖ *Traveler's check*: sejenis cek yang dikeluarkan bank untuk memudahkan nasabah melakukan transaksi-transaksi selama mereka dalam perjalanan.
- ❖ Jasa pembayaran: jasa pembayaran rekening listrik, telepon, uang sekolah atau SPP, pembayaran pajak, dan pembayaran uang denda.
- ❖ Kliring, proses penyelesaian pembayaran antarbank dengan memindahkan saldo kepada pihak yang berhak menerimanya.



# LEMBAGA KEUANGAN BUKAN BANK

**Lembaga Keuangan Bukan Bank:** badan usaha yang melakukan kegiatan dalam bidang keuangan yang secara langsung atau tidak langsung menghimpun dana dari masyarakat dan menyalurkannya kembali kepada masyarakat.

## LEMBAGA PEMBIAYAAN

ASURANSI

KOPERASI

Perusahaan Umum Pegadaian



# LEMBAGA PEMBIAYAAN

Badan usaha yang melakukan kegiatan pembiayaan dalam bentuk penyediaan dana atau barang modal dengan tidak menarik dana langsung dari masyarakat.

**Usaha sewa guna (usaha/leasing company):** badan usaha yang melakukan pembiayaan dalam bentuk penyediaan barang modal yang dibutuhkan oleh nasabah.

**Usaha pembiayaan konsumen:** badan usaha yang melakukan usaha pembiayaan pengadaan barang untuk kebutuhan konsumen dengan sistem pembayaran angsuran atau berkala.

**Usaha kartu kredit:** badan usaha yang melakukan usaha pembiayaan untuk membeli barang dan jasa dengan menggunakan kartu kredit.

**Usaha penyertaan modal/modal ventura:** suatu usaha yang melakukan kegiatan pembiayaan dalam bentuk penyertaan modal kedalam suatu perusahaan yang menerima bantuan pembiayaan untuk jangka waktu tertentu.



# ASURANSI

- Lembaga yang menghimpun dana melalui penarikan premi asuransi dan akan memberi sejumlah ganti rugi bila terjadi suatu peristiwa atau musibah pada pihak yang ikut program asuransi. Dana yang dihimpun perusahaan asuransi umumnya diinvestasikan dalam surat berharga atau dipinjamkan kepada pihak lain
- **Contoh Perusahaan asuransi** : asuransi Bumi Putra, asuransi sosial tenaga kerja, asuransi Jiwasraya, asuransi kesehatan indonesia, asuransi kerugian Jasa Raharja
- **Peran perusahaan asuransi:**
  - menambah lapangan kerja bagi masyarakat
  - mengurangi kekhawatiran dalam kehidupan masyarakat
  - mengurangi kerugian yang ditanggung masyarakat
  - memperlancar kegiatan ekonomi masyarakat.



# KOPERASI [1]

- Badan usaha yang melakukan kegiatan perekonomian berdasarkan asas-asas kekeluargaan dan sebagai salah satu bentuk gerakan perekonomian rakyat.
- Tujuan:** meningkatkan kesejahteraan anggota masyarakat.
- Landasan idiil:** Pancasila, **landasan struktural:** UUD 1945 Pasal 33 Ayat 1, dan **landasan operasional:** UU No.25 tahun 1992.
- Prinsip koperasi:** sukarela dan terbuka, pengelolaan secara demokratis, kemandirian, dan pembagian SHU secara adil.
- Modal koperasi:** modal sendiri dan pinjaman.
- Modal sendiri dari:** simpanan pokok, simpanan wajib, dana cadangan, dan hibah.
- Dana pinjaman dari:** anggota, koperasi lain, bank dan lainnya.



# KOPERASI BERDASARKAN JENIS USAHA

<b>Koperasi Produsen</b>	Anggotanya-anggotanya para produsen.
<b>Koperasi Simpan Pinjam</b>	Memiliki bentuk usaha melayani para anggota untuk menabung dan meminjam dengan bunga yang ringan.
<b>Koperasi Konsumen</b>	Jenis koperasi yang menyediakan barang kebutuhan sehari-hari.
<b>Koperasi Jasa</b>	Menyelenggarakan usaha yang bergerak di bidang jasa
<b>Koperasi Serba Usaha (KSU)</b>	Memiliki berbagai macam usaha.



# KOPERASI BERDASARKAN TINGKATAN

## **Koperasi Primer**

Memiliki jumlah anggota minimal 20 orang. Setiap anggota harus memenuhi syarat anggaran dasar dan tujuan yang sama.

## **Koperasi Sekunder**

Memiliki anggota beberapa koperasi atau gabungan beberapa koperasi primer.



# PERUSAHAAN UMUM PEGADAIAN

- Perusahaan umum milik pemerintah yang **kegiatannya memberikan pinjaman uang** yang besarnya berdasarkan pada nilai barang jaminan yang diserahkan.
- **Jaminan:** barang bergerak, seperti perhiasan (emas dan perak), barang-barang elektronik, sepeda motor, mobil, dan lain-lain maupun tidak bergerak, contohnya tanah dan bangunan.
- **Tujuan pegadaian:** membantu rakyat kecil dengan memberikan kredit/pinjaman agar terhindar dari kreditor liar (lintah darat) yang meminjamkan uang dengan bunga sangat tinggi.



# MANFAAT LEMBAGA KEUANGAN

- Menyediakan jasa sebagai perantara antara pemilik modal dan pasar utang yang bertanggungjawab dalam penyaluran dana dari investor kepada perusahaan yang membutuhkan dana tersebut.
- Memfasilitasi arus peredaran uang dalam perekonomian, dimana uang dari tiap investor dikumpulkan dalam bentuk tabungan sehingga resiko dari para investor beralih pada lembaga keuangan, yang kemudian menyalurkan dana tersebut dalam bentuk pinjaman utang kepada yang membutuhkan.
- Meminimalisir ketidakmerataan pembangunan ekonomi, dengan masyarakat tetap difasilitasi kegiatan simpan pinjam guna memenuhi kebutuhan dan menyejahterakan kehidupannya.
- salah satu sarana pokok agar kegiatan ekonomi berjalan lancar.
- Mengembangkan UMKM yang berdampak pada meningkatnya perekonomian masyarakat.



# DEMONSTRASI KONTEKSTUAL II

## [UNJUK KARYA]

75'



# ASESMEN 8.15.3

## MELENGKAPI INFORMASI [25']

- Tugas kelompok 4-5 orang.
- Lengkapi informasi tentang lembaga keuangan bank pada tabulasi berikut.

BANK	DESKRIPSI	CONTOH
Bank Sentral		
Bank Perkreditan Rakyat (BPR)		
Bank Umum		
Bank Umum Milik Negara		
Bank Umum Milik Swasta Nasional		
Bank Umum Milik Swasta Asing		
Bank Umum Milik Campuran		



# ASESMEN 8.15.4 TUGAS MANDIRI

## KEGIATAN WAWANCARA [25']

- Peserta didik secara individu melakukan wawancara terkait jasa keuangan (koperasi, pegadaian, asuransi, maupun pembiayaan) pada pengurus atau anggota lembaga keuangan tersebut.
- Buat naskah wawancara dengan poin terkait proses pelayanan dan informasi terkait lembaga keuangan.
- Laporkan wawancara yang dilakukan dalam bentuk transkripsi.
- Transkripsi wawancara diketik menggunakan kertas HVS A4 (Times New Roman 12) disertai bukti berupa foto dokumentasi wawancara/video/hasil rekaman.
- Hasil wawancara dikumpulkan baik *soft file* maupun *hardfile*
- Untuk *soft file* kirimkan melalui LMS, Ddrive pembelajaran dan website.
- Waktu pengerjaan 1 (satu) minggu.
- Laporan/presentasi, sesuai kesepakatan kelas.



# ASESMEN 8.15.6

## MENCARI INFORMASI [25']

- Membuat kelompok 4 orang.
- Mencari informasi dan bacaan terkait "manfaat layanan lembaga keuangan dengan berselancar internet".
- Uraikan manfaat lembaga keuangan dan analisislah kelebihan dan kekurangan lembaga keuangan.
- Amati lembaga keuangan yang ada disekitarmu, tuliskan opini yang berkaitan manfaat lembaga keuangan pada keluargamu. dapat berupa pelayanan lembaga bank, koperasi, asuransi, pegadaian, dll.
- Diskusikan di rumah, jasa lembaga keuangan apa yang sudah pernah digunakan di lingkungan keluargamu.
- Tuliskan hasil diskusi dalam bentuk laporan, gambar, cerita, tulis maupun ketik.
- Laporan/presentasi, sesuai kesepakatan kelas.



# Kesimpulan, Refleksi, Penutup [20']

Setelah mempelajari materi “**Pemerataan Pembangunan**”

- Adakah manfaat lembaga keuangan untuk menunjang kesejahteraan masyarakat di Indonesia?
- Renungkan sejenak, berbagai pembangunan yang telah berjalan di negara kita sejak kemerdekaan. Tuliskan 1 paragraf berisi rasa syukurmu pada Tuhan akan upaya yang telah dilakukan oleh pemerintah dalam pemerataan pembangunan dan hadirnya lembaga keuangan di tengah masyarakat.





*Anak ayam turun sepuluh  
Mati satu tinggal sembilan  
Tuntutlah ilmu sungguh-sungguh  
Agar tercapai semua keinginan.*

## **KELAS DIGITAL IPS SMPN 285**

*Tetap SEMANGAT, Raih PRESTASI,  
Namun Tetap RENDAH HATI!*

**SOCIAL STUDIES DIGITAL CLASS**

2026 © Guru IPS SMPN 285 Jakarta

[www.guruipssmpn285jkt.online](http://www.guruipssmpn285jkt.online)