٧٢
دفعة

المملكة العربية السعودية
وزارة التعليم
مدارس الثغر النموذجية
القسم الثانوي

الثغر
النموذجية

الدفعة الثانية والسبعون
مدارس الثغر النموذجية
للعام الدارسي ١٤٤٦هـ - 2025م

بسم الله الرحمن الرحيم

تأسست المدرسة النموذجية بالطائف يوم الخميس ١٨ جمادي الأولى عام ١٣٦٦هـ إفتتحها الملك فيصل - رحمه الله - ، ثم انتقلت إلى مدينة جدة عام ١٣٨٠هـ، وافتتح فرعها بالخالدية عام ١٣٩٩هـ .

يوجد في المدرسة جمعية لخريجي المدارس يترأسها صاحب السمو الملكي الأمير خالد الفيصل بن عبدالعزيز آل سعود أمير منطقة مكة المكرمة، وتضم شخصيات بارزة في المجتمع زار المدرسة في تلك الفترة رؤساء دول وقيادات سياسية وتعليمية على مستوى العالم ويعتبر الأمير خالد الفيصل بن عبدالعزيز آل سعود خريج المدرسة النموذجية بالطائف عام ١٣٨٨هـ

كلمة الملك فيصل

رحمه الله

من الأمور التي أحب أن أسجلها هنا أن هذه المؤسسة وإن كانت تسمى مدرسة إلا أنها يجب أن تكون من الركائز التي يبنى عليها مستقبل الجيل للإندفاع به في سبيل النهوض بالوطن العزيز , وإنني بإنتسابي إلى أسرة المؤسسة لفخور بما أراه من تقدم مستمر ونجاح أرجو أن يكون مقدمة لما هو أهم وأعظم شاكراً , للإخوان القائمين على أمور هذه المؤسسة ما يبذلونه من جهد في هذا السبيل سائلاً المولى القدير أن يوفقنا جميعاً لما نصبو إليه في سبيل أمتنا ووطننا العزيز إنه على كل شي قدير

الملك فيصل بن عبدالعزيز آل سعود

كلمة المدير العام
لمدارس الثغر النموذجية

الحمدلله رب العالمين والصلاة والسلام على أشرف المرسلين..

سنين مضت

وخبرات كُسبت

وقيمٌ زرعت

أبنائي خريجي مدارس الثغر النموذجية العريقة الدفعة (٧٢) ٢٠٢٥م .بداية أهنئكم على تخرجكم واتمامكم تعليمكم العام وتستعدون الآن لاكمال مسيرتكم التعليمية الجامعية التي أسأل الله أن توفقوا في اختيار التخصص المناسب لرغباتكم ولمستهدفات رؤية مملكتنا الغالية.ويسر إدارة مدارس الثغر النموذجية أهدائكم هذه المجلة التى توثق ذكرى جميلة مع زملائكم ومعلميكم وتربطكم بمدارسكم الثغر النموذجية والتي ستظل تفخر بجميع خريجيها في كل منصب ووظيفة وصلوا لها.. وفي الختام أسأل الله لكم أبنائي الطلاب الخريجين دوام التوفيق والنجاح ، ولاخواني وزملائي منسوبي مدارس الثغر النموذجية إدارة ومعلمين كل الشكر والتقدير على كل مجهود بذل ..

المدير العام لمدارس الثغر النموذجية

الأستاذ/ عبدالله ناصر الشوكاني

كلمة مدير القسم الثانوي

بسم الله الرحمن الرحيم

أبنائي الخريجين... في هذا اليوم البهيج الذي نحتفل فيه بثمرة أعوام من الجد والاجتهاد، أبارك لكم تخرجكم من ثانوية الثغر، وأهنئ أسرَكم الكريمة، التي كانت لكم بعد الله خيرَ داعم وسند. لقد أثبتم أنكم على قدر التحدّي، فواجهتم المراحل الدراسية بعزيمة، و تجاوزتموها بإصرار. ونحن في هذا الصرح التعليمي لم نكن يومًا مجرد معلّمين، بل كنّا شركاء في بناء طموحاتكم، وغرس القيم في قلوبكم، لنراكم اليوم تغادرون مقاعد الدراسة متسلّحين بالعلم، مستعدين لخدمة دينكم ووطنكم. إن ما تحقق لم يكن صدفة، بل هو نتيجة قيادة تعليمية واعية، وكادر تعليمي متميز، وطلاب مؤمنين بأن التفوق لا يُهدى بل يُنتزع. وصيتي لكم اليوم وأنتم تودّعون مرحلةً وتستقبلون أخرى: تمسكوا بقيمكم، وواصلوا رحلتكم بعزم، وكونوا ممن يفعل ويترك الأثر. وفقكم الله وسدد خطاكم، ورفع بكم راية الوطن في كل ميدان.

مدير القسم الثانوي

الأستاذ/ عبدالله مسفر مفلح الشهراني

الإدارة العامة لمدارس الثغر النموذجية

أ. عبدالله ناصر الشوكاني
المديـــر العـــام
لمدارس الثغر النموذجية

د. أحمد إبراهيم الشمراني
مساعد المدير العام
للشؤون التعليمية

أ. صالح سعد الغامدي
مشرف التوجيه الطلابي
بمدارس الثغر

أ. عوض عائد الأحمدي
مشرف العلوم بمدارس الثغر

أ. فيصل محمد الزهراني
مساعد المدير للخدمات

أ. محسن عبدالله الزهراني
مدير مكتب المدير العام

أ. خضر صالح الغامدي
رئيس قسم المسؤولية المجتمعية
والعمل التطوعي

إدارة ومنسوبي القسم الثانوي بمدارس الثغر النموذجية

أ. عبدالله مسفر الشهراني
مدير القسم الثانوي
بمدارس الثغر

أ. تركي عبدالله الحمراني
وكيل الشؤون التعليمية
بالقسم الثانوي

أ. فهد سعيد الشهراني
وكيل الشؤون المدرسية
بالقسم الثانوي

أ. فهد أحمد الشواطي
وكيل الشؤون الطلابي
بالقسم الثانوي

أ. خالد علي الثقفي
التوجيه الطلابي

أ. سعيد سفر الشهراني
التوجيه الطلابي

أ. سعيد دخيل الله الغامدي
النشاط الطلابي

أ. خالد عبدالرحمن الجنيدي
قسم العلوم - معلم فيزياء

أ. حامد علي الزهراني
قسم العلوم - معلم فيزياء

أ. فهد محمد القرني
قسم العلوم - معلم فيزياء

محمد سالم السيود
قسم العلوم - معلم أحياء

أ. عبدالله سعيد المالكي
قسم العلوم - معلم أحياء

أ. عبدالله يحي شراحيلي
قسم العلوم - معلم أحياء

أ. طراد علي عسيري
قسم العلوم - معلم كيمياء

أ. عبدالعزيز صالح الغامدي
قسم العلوم - معلم كيمياء

أ. فراس محمد الغانمي
قسم العلوم - معلم كيمياء

أ. أحمد عواد الأحمدي
قسم العلوم - معلم كيمياء

أ. تركي علي باحداد
قسم العلوم - معلم كيمياء

إدارة ومنسوبي القسم الثانوي بمدارس الثغر النموذجية

أ.عمر مسعد الشريف
قسم المكتبة والاجتماعيات
معلم علم النفس

أ. عبدالرحمن مبارك العوفي
قسم العلوم - معلم علم أرض

أ. أحمد محمد الرابغي
قسم الرياضات والحاسب
معلم رياضيات

أ. بندر حمزة الشريف
قسم الرياضات والحاسب
معلم رياضيات

أ. عاصم أحمد الشريف
قسم الرياضات والحاسب
معلم رياضيات

أ. فهد محمد الشهري
قسم الرياضات والحاسب
معلم رياضيات

أ. منصور مسعود البغولي
قسم الرياضات والحاسب
معلم حاسب

أ. مهند حسين السيد
قسم الرياضات والحاسب
معلم حاسب

أ.ممدوح عبدالله السليمان
قسم الرياضات والحاسب
معلم حاسب

أ. فيصل صالح القرني
قسم المكتبة والاجتماعيات
معلم مكتبة

أ. ياسر عوض باعامر
قسم المكتبة والاجتماعيات
معلم مكتبة

أ. أسامه يحى الصبحي
قسم المكتبة والاجتماعيات
معلم مكتبة

أ. علي سعيد الغامدي
قسم المكتبة والاجتماعيات
معلم اجتماع

أ. أحمد علي نحاس
قسم الدين واللغة العربية
معلم دين

أ. عبدالله بن عمر سلاّم
قسم الدين واللغة العربية
معلم دين

أ. حاتم أحمد أبو النجا
قسم الدين واللغة العربية
معلم دين

أ.سليمان عبدالرحمن العثيمين
قسم الدين واللغة العربية
معلم دين

أ. مشبب سعد عسيري
قسم الدين واللغة العربية
معلم دين

أ. إبراهيم محمد الغامدي
قسم الدين واللغة العربية
معلم عربي

إدارة ومنسوبي القسم الثانوي بمدارس الثغر النموذجية

أ. عصام سعيد المالكي
قسم الدين واللغة العربية
معلم عربي

أ. إبراهيم محمد القحطاني
قسم الإنجليزي والبدنية
معلم إنجليزي

أ. طاهر إدريس صميلي
قسم الإنجليزي والبدنية
معلم إنجليزي

أ. مازن محمد الزامل
قسم الإنجليزي والبدنية
معلم إنجليزي

أ. مصطفى نمنقاني
قسم الإنجليزي والبدنية
معلم إنجليزي

أ. نايف غازي القرشي
قسم الإنجليزي والبدنية
معلم بدنية

أ.إبراهيم بن عبدالله الظهواني
قسم الدين واللغة العربية
معلم عربي

أ. حامد محمد حماد السفري
التخصص: تاريخ

أ. بدر زايد الجعيد
قسم الرياضات والحاسب
معلم رياضيات

أ. يحي عبدالله العبيدي
مساعد معلم - علوم

أ. عادل صالح الريمي
مساعد معلم - حاسب آلي

أ. محمد أحمد الزهراني
مساعد إداري

أ.حمود عبدالعزيز الثعلبي
مساعد إداري

أ. خلف محمد الحارثي
مساعد إداري

أ.بندر عبدالرحمن الزهراني
مساعد إداري

أ. عبدالرحمن علي محنشي
مساعد إداري

أ. عبدالله صالح الغامدي
مساعد معلم - علوم

نبض المعلمين

تحية طيبه اليوم نحتفل بجني ثمار تعبنا وجهدنا، وأحب أن أهنئ نفسي وزملائي و أبنائي الطلاب بهذه اللحظة التي لطالما انتظرناها، و قد جاءت، وهي تحمل معها البهجة والسرور والأمل، و الدعاء بالتوفيق ومواصلة النجاح.وفي الختام أتمنى لجميع الأبناء التوفيق والنجاح في الحياة المستقبلية، فاليوم نغلق صفحة، ونفتح صفحة جديدة نسطرها بخطوط من نور، وأمال، وأحلام ما زالنا نسعى جاهدين لتحقيقها.

سليمان العثيمين

أبنائي الطلاب أشعر اليوم بالفخر والفرح، فقد أكملتم مرحلة مهمة من حياتكم، وها أنتم تودّعون مقاعد الدراسة في الثانوية لتفتحوا أبواب المستقبل على مصراعيها.افخروا بما أنجزتم، وواصلوا المسير بثقة، فأنتم أمل الغد، وبكم يبتهج المستقبل مبروك لكم من القلب، وأسأل الله أن يوفقكم في خطواتكم القادمة، ويجعل النجاح حليفكم دائماً.

أ. خالد الثقفي

بالأمس حل موسم الترحيب ... فأنختم ركابكم وحطيتم رحالكم... في ظل خميلة هذا الصرح الشامخ... وتأبطتم بسلاح العلم والمعرفة... واليوم يحل موسم التوديع... وقد صنعتم بأيديكم يراعا... من أغصان دوحة الثغر... تنفستم عبق نسيمه وتنعمتم بظله الوارف... حتى آن الآوان للعيون أن تذرف... وللألسنة أن تلهج بالدعاء فتهتف... ولِتلوِّحَ لنا أياديكم مودعة مفارقة... ولتسطروا على صفحات الوطن... عبارات الولاء والفداء وتلبية النداء . ختاما :لن نقول لكم وداعاً ولكن إلى لقاء !

إبراهيم بن عبدالله الظهواني

بتخرجكم تبدأ مرحلة جديدة من حياتكم أتمنى لكم كل التوفيق.

أ: علي الغامدي

تخرجكم جلب لنا السعادة والفخر أبنائي الطلاب من نجاح لنجاح.

أ: عصام المالكي

التعليم رحلة لا تتوقف بالتخرج وفقكم الله جميعا...

أ: عبدالرحمن العوفي

تخرجكم هو بداية لمستقبل مشرق ومليء بالنجاحات وفقك الله...

أ: عبدالله سلام

ابنائي الطلاب، تخرجكم هو بداية لرحلة جديدة مليئة بالتحديات، كل التوفيق لكم.

أ: بدر الجعيد

أنتم مصدر إلهام لنا جميعاً، تهانينا على تخرجكم ابنائي الطلاب.

أ: حامد الزهراني

تخرجكم هو ثمرة جهودكم المستمرة، نحن فخورون بكم.

أ: طاهر الصميلي

لم يكن الطريق سهلًا ولا مفروشًا بالورود ولكنكم اجتزتوه بتوفيق الله وعملكم الدؤوب وفقكم الله.

أ: خالد الجنيدي

اليوم نحتفل بجني ثمار تعبنا وجهدنا، وأحب أن أهنئ أبنائي الطلاب بهذه اللحظة التي جاءت، وهي تحمل معها البهجة، و الدعاء بالتوفيق ومواصلة النجاح.

أ: عبدالعزيز الغامدي

جيل المستقبل

عاصم احمد فارع

احمد رامي اليافعي

سالم فؤاد الحربي

طه نايف نواب

بدر محمد ال يحيى

عبدالرحمن نايف القرشي

احمد وسام ثروت

عبدالعزيز عبدالله المالكي

نزار خالد داغستـــاني

خالد عبدالمحسن العتيبي

تركي علي البشري

اجواد هتان اليماني

عبدالله محمد الغامدي

عبدالوهاب مكي عبدالجبار

محمد صالح العمودي

فيصل خالد التويم

جيل المستقبل

حمزة عبدالله السلمي

حمزة حسين الحمادة

عبدالاله محمد ال عطية

عبدالحكيم طارق الطبشي

زين نهاد خشيفاتي

جهاد تركي الحازمي

محمد عبدالله عثمان

رائد ايمن باوهاب

حمزة هاشم فدعق

نواف ماجد السكيت

عبدالله ايمن باحجري

عمر حمدي عطايا

بدر خالد راجح

الوليد طلال اليافعي

جيل المستقبل

عبدالاله عثمان الطيار

عبدالاله احمد مراد

سليمان سلطان الشريف

سالم خالد باسهل

عمر نزار عبدالجبار

علي ايمن لحظة

عبدالله صالح بن غانم

عبدالبر جمال الدين حمرة

فارس مصطفى ولي

فارس عطية الله الحربي

فارس عبدالرحمن سهيلي

غسان عبدالله باعبدالله

محمد خالد الغامدي

محمد جمال بخيت

مؤيد احمد العامودي

مؤيد اياد ابوطه

جيل المستقبل

محمود اديب تركستاني

محمد مناع السبيعي

محمد ماجد جان

محمد عبدالله الرثيع

أمجد عادل باشماخ

أبي حاتم القرشي

يوسف عمر السيد

يوسف تركي الجهني

خلاد بن حامد المغربي

خالد محمد ابوعامر

حسان عبدالفتاح البخاري

اياد سمير حماد

زين الدين معاذ الأدلبي

زياد محمد عتيق

زياد عبدالله السيد

جيل المستقبل

احمد طارق عنقاوي

رامز شريف الخيبري

سلطان زهير اليافي

هتان محمود البلوشي

عبدالله عدنان جزار

وسام عادل شيخ الشوق

سعود سهيل محمود

بدر عبدالله سنبل

احمد رامي جاموس

عبدالله محمد الحداد

احمد مازن المعشر

محمد قاري رزق

احمد محمد العمودي

توفيق حسام ارحيم

عمير محمد عبدالعزيز

وسام يحيى الحكمي

جيل المستقبل

خالد فيصل الهجيني

ياسر محمد العميري

وسام عاصم خير الله

ناصر كايد الزبيدي

عمر عماد حتحت

جيل المستقبل

عبدالله طارق بحلس

عبدالإله زياد الحلبي

عبدالله علي بارشيد

عبدالله أحمد التكروري

بـدر محمـد شاهين

سليمان علي رضوان

أمير مزيد الدندشي

جمال محمود عتيق

ايساف إيهاب صعيدي

عبدالمجيد عادل المنصوري

عبدالله محمد العيدروس

حازم خالد الجهني

يوسف أيمن الجحدلي

سالم علي البكيري

بـدر خالد شلدان

مالك أسامه القثمي

جيل المستقبل

مهند يوسف غلاب

حسين حسن القديمي

سعد ماهر النويصر

محمد صالح الغامدي

عبدالعزيز صابر زيدان

حسن إبراهيم العسيري

يحيى محمد علام

يزيد وجدي الجدعاني

أياد عبد الستار إبراهيم

جيل المستقبل

تركي محمد الحرازي

امين مازن مطر

امين احمد مريش

البراء وليد علي

خالد سليمان عطرجي

حمد منصور الذيفاني

حسين محمد معلم

حسان خالد الجحدلي

عبد الملك مشهور قاري

عبد المحسن ياسر جزار

عبد العزيز سعيد المولد

خلف الحميدي العتيبي

غازي ابراهيم الحقباني

عمرو محمد علي

عمرو فراس الحلبي

عمرو زاهر الرجال

جيل المستقبل

محمد عثمان حيدرة

ماهر نبيل البصراوي

فهد زين الهجيني

فارس صلاح مخاشن

سلطان عبدالله باسهل

باسل سهيل براشي

نواف محمد الطلحي

نواف عبدالله رضوان

حسان عبد العزيز لطفي

أجياد وليد كرداوي

عبد الحق احمد البلوشي

حسام عصام احمد شمس

كلمة الطلاب الخرجين

حين تُطوى الصفحة الأخيرة هذه رسالة مني ومن زملائي الأعزاء للثغر الحبيبة...

ها قد وصلنا... وصلت إلى ذلك اليوم الذي لطالما حلمت به، وخشيته في الوقت نفسه. يوم التخرج.اليوم الذي نبتسم فيه من القلب، لكن بداخلنا غصّة وداع لسنواتٍ كانت الأجمل، ولقلوبٍ شاركتنا الطريق، وعلّمتنا أكثر مما توقعنا.في ثانوية الثغر... بدأت قصتي.في كل صباح، كنت أدخل بوابة المدرسة لا كطالب فقط، بل كإنسان يُصقل، ويحلم، ويبحث عن معنى الطريق. وجدت فيها من يوجّهني حين أضل، من يرفعني حين أسقط، ومن يؤمن بي حين شككت في نفسي. تعلّمت فيها أن النجاح لا يُهدى، بل يُنتزع بالتعب، وأن الاحترام أقوى من الذكاء، وأن من يسعى بإخلاص، لا يضيع تعبه أبدًا.أقول شكرًا لكل معلم مرّ في طريقي، ترك في قلبي أثرًا لا يُنسى، وكان جزءًا من هذا التخرّج. شكرًا لمن قسَا حين احتجت للحزم، ولمن ابتسم حين كنت أحتاج للطمأنينة. وشكرًا لأصدقائي، إخوتي في الذاكرة، أنتم من منحني أجمل لحظات العمر. اليوم أغادر المدرسة، لكنني أحملها بداخلي.كل جدار، كل فصل، كل صباح، وكل لحظة نجاح أو إخفاق... أصبحت جزءًا مني.لن أقول وداعًا، بل إلى لقاء... لقاء سأعود فيه بشهادة نجاح، وقلبي مملوء بفخر أنني أحد أبناء ثانوية الثغر.

اخوكم الطالب:

طـه نـايـف نـواب

نبض الآباء

إلى ابني الغالي وجميع أبنائنا
في الصرح التربوي لثانوية الثغر الرائدة أبارك لكم تخرجكم وانقضاء مرحلة الدراسة الثانويةوأوصيكم بالمواصلة والتحدي في مراحلكم القادمةواكتساب المهارات الحياتية التي تساندكم في رحلة العلم والعمل بعد التوكل على الله كما أوصيكم بتحديد أهدافكم في الحياة بماينفعكم في الدنيا والآخرة بالإخلاص في الدراسة والعمل وان ينفع الله بكم ويجعلكم مباركين أينما كنتم.

ولي امر الطالب / حسان خالد الجحدلي

أبناؤنا... اليوم ليس يوم تخرج فقط... بل هو يوم حصاد، يوم فرح، يوم فخر.كبرتم أمام أعيننا، ورأينا في كل لحظة من رحلتكم بذورًا تُزرع، واليوم... تزهر.يا من سهرتم، وثابرتم، وتحدّيتم الصعاب – هذا النجاح يليق بكم، وأنتم أهل له. نحن لا نملك لكم سوى الدعاء من القلب : أن يمضي بكم الطريق إلى أعلى، وأن تظلوا كما أنتم ... أملًا جميلاً في هذا العالم.نحبكم، ونفخر بكم، واليوم نقولها بصوتٍ عالٍ:أنتم جيل يستحق التصفيق والاحترام.مبارك لكم التخرج، ومبارك لنا أنكم أبناؤنا.

سعيد عبدالله المولد

ابني الغالي البراء، ... لا تسعني الكلمات لوصف المشاعر التي اشعر بها. مشاعر فرح و فخر و اعتزاز.أرى فيك المستقبل وفقك الله و سدد خطاك.

وليد رسلان والد الطالب براء وليد

الى ابني رامز اتمنى لك التوفيق في حياتك المستقبلية وفي أعلى المراتب وفخراً لوالديك والوطن.

والدك شريف حامد الخيبري

لمجْمَعِ الثَّغْرِ الْعَلِيِّ مِنَّا كُلُّ الْحُبِّ وَالِامْتِنَان،بَنَيْتُمْ صَرْحَ الْعِلْمِ وَأَنْتُمْ فِي الْقِمَّةِ سُدَاةُ الْعُلَان،تَأْلُقُكُمْ يُلْهِمُ الْأَجْيَالَ وَيَخْطُو بِالْوَطَنِ إِلَى الْمَجْدِ وَالْعِنَان،فَشُكْرًا لِقَلَمِكُمُ الْبَاقِي وَعَطَائِكُمُ الْفَيْضَان.

طارق محمدهاشم الطبشي

أبنائي الطلاب.. إن تخرجكم اليوم هو بداية رحلة جديدة مليئة بالتحديات والفرص .. فاستعدوا لتلك الرحلة .. وكونوا دائما في قمة إبداعاتكم .. وفقكم الله.

علي بن عبدالرحمن البشري ..
والد الخريج: الطالب تركي علي البشري

إبني وصديقي وحبيبي يوسف أريد أن أقول لك أنك نور عيني، وحلم حياتي، وأنني فخور بكِ وبكل ما حققتِ. تذكر دائمًا أنك تستطيع تحقيق كل ما تريد، وأنني سأكون بجانبك في كل خطواتك.

والد يوسف الجهني

"بدر شاهين، تخرجك وحصولك على شهاده الثانويه هو بداية رحلتك نحو المستقبل، فخور بك وبإنجازك الكبير، أحبك وأتمنى لك النجاح والتفوق والسعادة في كل خطواتك، بداية جديدة مليئة بالآمال والطموحات."

التوقيع رساله من والدك محمد شاهين

أنا فخور جداً فيك مهما كتبت لك من عبارات التخرج لم أجد لك أصدق من الدعاء الله يوفقك ويسر لك أمرك وألف مبروك التخرج يا غالي.

ولي امر الطالب عبدالرحمن نايف القرشي

فخورين فيك يا طه، تخرجك من الثانوية بداية لمستقبل مشرق. الله يوفقك وينور دربك دومًا.

ولي الأمر الطالب طه نايف نواب

ومضت الايام كنت طفلا واصبحت رجلا حافظا لكتاب الله ثم خريجا والان تجني ثمار جهودك فحق لي ان افخر بك.

والد الطالب بدر محمد ال يحيى

أنت هدية الله لي فقد رزقني الله أجمل وأروع هدية في الوجود لحظة وجودك في حياتنا. ابني، ماذا اتمنى من الله بعد أن أعطاك لي فأنت لدي الدنيا بما فيها. ابني أحبك دائما وتذكر هذا في كل وقت. ابني المحبوب اعتني بنفسك أرجوك فأنت الحياة بالنسبة لي ولا حياة لي من بعدك، فأنت فلذة كبدي وروحي ومن ارفع رأسي بنجاحه وتفوقه.

والد سعد النويصر

نبض الآباء

شكري وتقديري لفريق الإدارة والتدريس على مجهودهم الرفيع والمتميز والذى إنعكس في تفوق الطلاب متمنياً لطلاب الخريجين التوفيق والنجاح في مسيرتهم العلمية والمهنية.

جمال بخيت عثمان.

ولي أمر الطالب محمد جمال بخيت عثمان

أبنائنا الطلاب، إنجازكم اليوم هو ثمرة تعبكم وجهدكم، ونحن فخورون بكم، ونجاحكم نجاح للجميع.بداية جديدة تنتظركم، فسيروا بثقة نحو مستقبلكم، ولا تنسوا أنّ نجاحكم هو مقدار مساهمتكم المستقبلية في تنمية وطنكم المملكة العربية السعودية والإخلاص له بشكل فعال ومثمر. أسأل الله لكم دوام التوفيق والتميّز في كل. كتبه: عبدالله بكر علي السيد

ولي امر الطالب زياد السيد

ولدي الغالي ونبض قلبي في هذا اليوم العظيم تقف أمامي شامخا بثوب التخرج يسر الله لك طريق النجاح.

أم الطالب ماهر بصراوي

الحمد لله الذي بنعمته تتم الصالحات .. نبارك لأبنائنا الأعزاء تخرجهم الميمون من المرحلة الثانوية ودعاءنا لهم بالتوفيق في مسارهم التعليمي القادم وحياتهم العملية بمايعينهم على خدمة دينهم ومليكهم ووطنهم .. ودعاءنا موصول للجهاز التعليمي الذي ساهم مشكورا في صقلهم وتعليمهم وإعدادهم لمستقبل مشرق بإذن الله.. فجزاكم الله عنا خير الجزاء.

ولي أمر الطالب سعود م.سهيل جميل محمود

مشاركة و لي امر الطالب / اجواد هتان اليماني بكلمة لمجلة التخرج الكلمة:(فخور بك يا بُني، بداية جديدة تنتظرك، فكن واثقًا طموحًا ومتوكلًا على الله، و اجعل رضا الله هدفك، والعلم سلاحك، والخلق رفيقك)

اسم الأب / هتان مصطفى اليماني

هتان المطر ، مبارك لك تخرجك ، الله يوفقك ويسهل لك أمرك و ييسر طريقك للعلم و النجاح في حياتك القادمة.

ولي أمر الطالب هتان محمود البلوشي

نشاط وتميز وإنجاز

الاحتفال باليوم الوطني للمملكة العربية السعودية...

نشاط وتميز وإنجاز

دورة للتصميم
على برنامج canva

تكريم المعلمين المشاركين في الأنشطة..

نشاط وتميز وإنجاز

تكريم الطلاب الذين
أتموا تسميع كامل
منهج القرآن الكريم وتفسيره...

نشاط وتميز وإنجاز

مشاركة مدارس الثغر في متحف التعليم
بوزارة التعليم وتمثيل الأستاذ عبدالله الشهراني
مدير القسم الثانوي للمدارس....

دورة الألعاب التدريبية قدمها
الأستاذ : عبدالله عمر سلام...

مبادرة التوجيه المهني في المدارس (هدف)

نشاط وتميز وإنجاز

دورة ملهمة في ريادة الأعمال

تقديم الاستاذ فهد الشهري

أسبوع الكيمياء العربي وتكريم معلمي الكيمياء لتفعيل هذا أسبوع

نشاط وتميز وإنجاز

الاحتفال بفوز
المملكة العربية السعودية
باستضافة كأس العالم 2034

تكريم الطالب
يوسف كليبي والطالب يوسف باسلامة
للمشاركة في الرياضيات الإلكترونية.

توقيع مذكرة تفاهم وتعاون
بين الإدارة العامة
لمدارس الثغر النموذجية
و إنجاز السعودية تهدف إلى تنمية
مهارات الطلاب وتعزيز قدراتهم
في كافة المجالات.

نشاط وتميز وإنجاز

قدم مشرف الوعي الفكري
الدكتور طامي الحلافي،
دورة مميزة للطلاب
حول أهمية الوعي الفكري
وكيفية تنميته. .....

الطلاب المشاركين
في مسابقة القرآن الكريم
على مستوى المدرسة ....

عقد اجتماع لطلاب المشاركين
في "تحدي القراءة العربي"
مع الأستاذ عصام المالكي...

تكريم الأستاذ سعيد سفر الشهراني
تقديراً لجهوده الكبيرة
لتنسيق الدورات التدريبية
للطلاب والمعلمين....

تكريم الطلاب الحاصلين
على 100في اختبار القدرات....

كرم المدير العام
لمدارس الثغر النموذجية،
الأستـــاذ
عبدالله الشوكاني،
كلاً من:

- مدير ثانوية الثغر، الأستاذ عبدالله مسفر الشهراني - الموجه الطلابي، الأستاذ خالد الثقفي
- الموجه الطلابي، الأستاذ سعيد الشهراني وذلك لتحفيزهم الطلاب على المشاركة في مبادرة التوجيه المهني في المدارس، والتي تهدف إلى حضور دورات من صندوق تنمية الموارد البشرية (هدف).

نشاط وتميز وإنجاز

دورة الاسعافات الأولية تقديم
الأستاذ عبدالله أبوزيد..

قدم الدكتور
الصيدلي وليد محمد صابر سمرقندي
برنامج تدريب تناول فيه المجالات الطبية
وتخصصاتها في سوق العمل.

نشاط وتميز وإنجاز

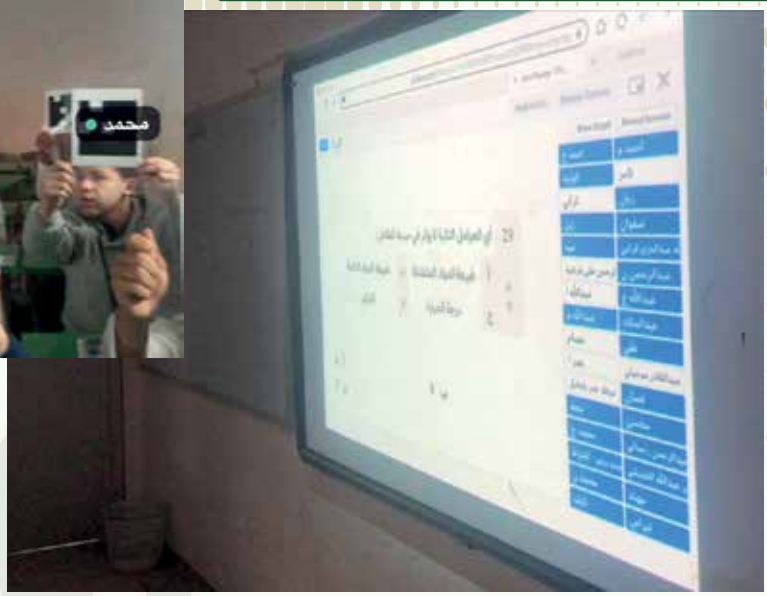

قدم الأستاذ /أحمد الأحمدي
برنامج Plickers
خلال الحصةالدراسية....

المدير العام لمدارس الثغر النموذجية
الأستاذ : عبدالله الشوكاني
كرم الطالب عبدالله المامي في بطولة
التجديف الفردي، حيث حصل على المركز الأول ...

نشاط وتميز وإنجاز

قدم الأستاذ مهند السيد
دورة لتعلم لغة بايثون.....

بكل الوفاء والتقدير تم توديع
الأستاذ محمد السيود
بمناسبة تقاعده.....

تكريم خاص من إدارة المدرسة في مبادرة
"الثغر تمشي"

نشاط وتميز وإنجاز

شكر وتقدير

تتقدم إدارة ثانوية الثغر بالخالدية بالشكر والتقدير لـ

الأستاذ : مازن محمد الزامل

معلم اللغة الإنجليزية

وذلك نظير جهوده في خدمة الطلاب من خلال تطبيق الثغر والجهود المميزة

سائلين الله له مزيداً من التوفيق والسداد

مدير المدرسة

عبدالله مسفر الشهراني

تكريم الأستاذ مازن محمد الزامل تقديرًا لجهوده في تطبيق "الثغر"

الإدارة العامة لمدارس الثغر تكرم

الشركات الطلابية المشاركة ببرنامج إنجاز السعودية

في مسابقة (فكرة) لرواد الأعمال فئة المدارس..

حفل يوم التأسيس في مدارس الثغر النموذجية

لجميع مراحلها، بحضور المدير العام ومدراء المدارس

تخلل الحفل فقرات مميزة ومشاركات ....

نشاط وتميز وإنجاز

اجتماع الهيئة الإدارية بالقسم الثانوي
ومعلمي مواد الرياضيات
والعلوم واللغة العربية لمناقشة
استعدادات المدرسة لاختبارات PISA الدولية.

تكريم الاستاذ عبدالله الشهراني
والاستاذ سعيد الغامدي
والاستاذ عادل الريمي
المشاركين في متحف التعليم السعودي
بوزارة التعليم من قبل الدكتور أحمد الشمراني،
المساعد للمدير العام لمدارس الثغر.

نشاط وتميز وإنجاز

في يوم العلم السعودي نظم طلاب ثانوية الثغر مسيرة مميزة داخل المدرسة حيث رددوا النشيد الوطني بفخر وحماس ....

يوم العلم السعودي

إعلان هام

يسر ثانوية الثغر بالخالدية أن تعلن
عن مسابقة تصميم بروشور ليوم العلم
الذي يوافق 11 مارس
وسيكون عليه ساعة تطوعية تسجل للطالب
لأول أربعين طالب يقوم بتقديم مشاركته
عن طريق مسح الباركود

بانتظار إبداعاتكم

ملاحظة: يشترط لاحتساب الساعات التطوعية وجود حساب لدى الطالب في منصة العمل التطوعي

مدير المدرسة
عبدالله الشهراني

مسؤول ساعات التطوع
عبدالله سلام

رائد النشاط
سعيد الغامدي

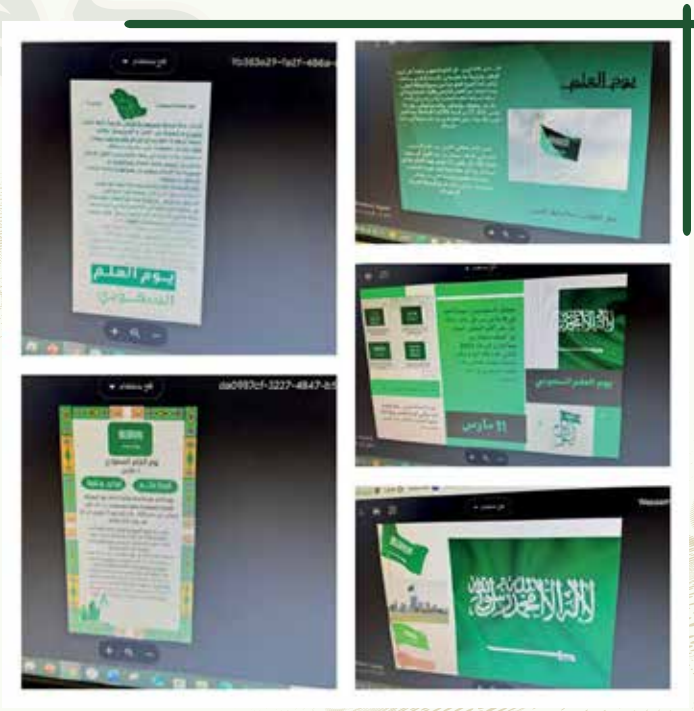

الإعلان عن مسابقة
تصميم بروشور عن يوم العلم.

في إطار شراكتنا مع إنجاز السعودية،
شارك طلابنا في دورة حول الذكاء
الاصطناعي عن بعد..

دورة مقدمة في إدارة المشاريع الاحترافية
من برامج إنجاز السعودية عن بعد.....

نشاط وتميز وإنجاز

بمناسبة يوم المهنة العالمي،
حضر طلابنا لقاء عن بُعد بعنوان
(نحو المستقبل)

مواقع للتطوير المهني

منصة التثقيف المهني من هدف	منصة مهارات المستقبل
منصة التدريب الإلكتروني من هدف	المنصة الوطنية للتعليم الإلكتروني
برنامج التدريب التعاوني من هدف	منصة عطاء للتخصصات الرقمية
البرنامج الوطني للكشف عن الموهوبين	برنامج التدريب التعاوني
مؤسسة الأمير محمد بن سلمان الخيرية	برنامج طموح - برنامج الإثراء الصيفي
منصة رواق العربية للتعليم المفتوح	مركز ذكاء من منشآت

أمثلة للمواد الدراسية الجديدة في مسارات التعليم الثانوي

السنة المشتركة	المسار العام	مسار علوم الحاسب والهندسة	مسار الصحة والعلوم	مسار إدارة الأعمال	المسار الشرعي
القرآن الكريم وتفسيره	الفنون	علم البيانات	مبادئ العلوم الصحية	سياسة القرار في الأعمال	القراءات القرآنية
التفكير الناقد	الثقافة والتذوق الفني	الهندسة	الرعاية الصحية	مقدمة في الأعمال	علوم القرآن
التربية المهنية	البحث ومصادر المعلومات	تحليل الكهرباء	الإحصاء الحيوي (تطبيقات في الصحة)	مبادئ الإدارة	أصول الفقه
	المواطنة الرقمية	الذكاء الاصطناعي	أنظمة جسم الإنسان	الإدارة المالية	المواريث
		الأمن السيبراني	علوم الأرض والفضاء	الإحصاء (تطبيقات في الأعمال)	مبادئ الحديث
		هندسة البرمجيات	مشروع التخرج	إدارة العمليات	تطبيقات في الفقه
		التصميم الهندسي		مبادئ الاقتصاد	مشروع التخرج
		مشروع التخرج		تخطيط الحملات التسويقية	
				مشروع التخرج	

المجال الاختياري

المجال الاختياري عبارة عن سلسلة موضوعات وأنشطة تطبيقية تقدم في المسار العام كوحدة متكاملة ويقدم الطالب في نهايته مشروع تخرج، ويتاح له حرية الاختيار من سنة المجال الاختياري الذي تليه المدرسة. ويتضمن موضوعات لتعزيز المهارات الوظيفية والأكاديمية، والقيادة ومهارات القرن الحادي والعشرين، ويتم ذلك من خلال اعتماد طريقة التعلم القائمة على الممارسة والتي تسهم بشكل إيجابي في تنمية المهارات المستهدفة في مجال معين، والحصول على شهادة تثبت كفاءة الطالب في هذا المجال. ويوضح الشكل (١) الإطار المفاهيمي للمجال الاختياري.

الشكل (١) الإطار المفاهيمي للمجال الاختياري

نشاط وتميز وإنجاز

زيارة طلابية لمعرض الفنون الإسلامية بينالي

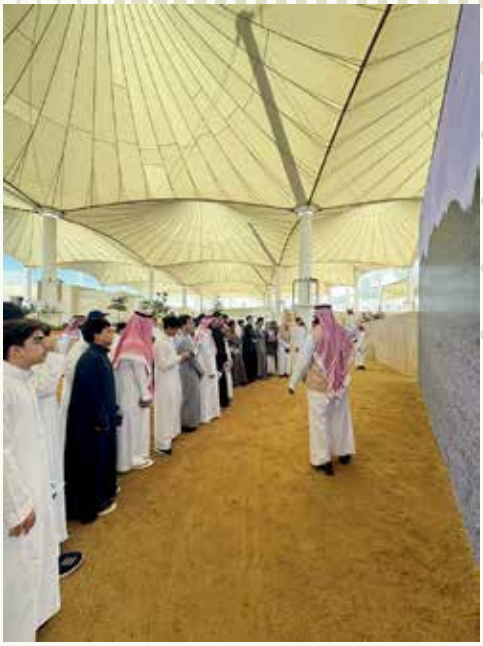

زيارة لهيئة المساحة الجيولوجية

نشاط وتميز وإنجاز

برنامج (قادة الأعمال) وزيارة رجل الأعمال أنس الصيرفي ..

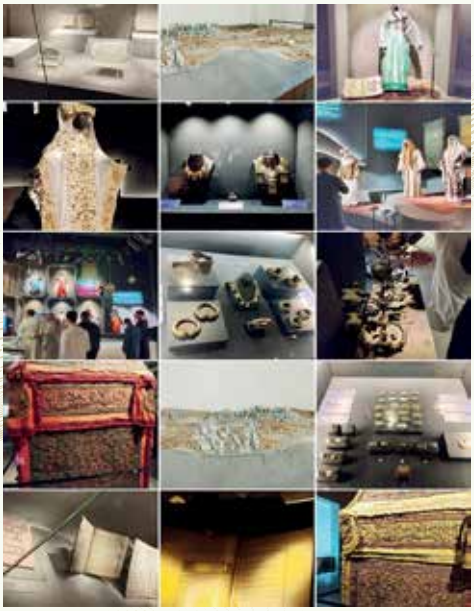

نشاط وتميز وإنجاز

تكريم الطالب
حسام فهد الشهراني
لتحقيقة المستوى الذهبي
في ريادة الأعمال (ريادي)

مبادرة ثانوية الثغر لتوزيع كسوة الشتاء
هي مشروع إنساني يهدف
إلى مساعدة المحتاجين...

تكريم عدد من المعلمين
الذين قدموا دورات تدريبية مميزة
للطلاب والمعلمين....

نشاط وتميز وإنجاز

زيارة مركز هندسة الطيران بالخطوط السعودية حيث تمحورت الزيارة على طبيعة عمل المركز وعلى التخصصات المطلوبة لكل قسم وخطوط الإنتاج ....وخطوات صيانة الطيارات من وقت وصولها إلى المدرج وإقلاعها مرة أخرى بكل دقة .

نشاط وتميز وإنجاز

مسابقة القرآن الكريم
على مستوى المدرسة
لجميع الفروع.

نشاط وتميز وإنجاز

برنامج مشاريع الأعمال المستدامة

تقديم الأستاذ/ أحمد عيتاوي

معد المجلة

في لحظة تُختصر فيها سنوات من التعب والطموح والانجاز، أشارككم فرحة هذا اليوم العظيم، يوم الحصاد الذي انتظرتموه طويلاً، وسعيتم له بكل عزيمة وإصرار. لقد كانت رحلتكم الدراسية خلال ١٢ عاما أكثر من مجرد حضور دروس أو اجتياز اختبارات، كانت رحلة بناء، ونضج، وتكوين. ولهذا السبب، جاءت فكرة إعداد هذه المجلة لتكون مساحة نحتفل فيها بذكرياتكم الرائعة والجميلة، ونوثّق فيها أجمل لحظاتكم، ونرسم بها ملامح مرحلة لا تُنس. عملنا على هذه المجلة بكل محبة وصدق وأخلاص، حرصنا أن نضع فيها صوركم، وابتساماتكم، ولمحات من أنشطتكم ومشاركاتكم التي صنعت الفارق، لتكون هدية تذكارية تحمل عبق الماضي الجميل، وتظلّ شاهدة على البدايات. أنتم اليوم تغادرون مقاعد الدراسة، لكنكم تتركون فيها أثراً لا يُمحى. فامضوا في طريقكم واثقين، فأنتم أهل للثقة، وصناعٌ للغد. وفقكم الله وسدّد خطاكم، وجعل النجاح رفيقكم أينما كنتم.

الأستاذ/صالح سعد الغامدي

فريـق العمـل

أ. صالح سعد الغامدي
مشرف التوجيه الطلابي بمدارس الثغر

أ. عوض عائد الأحمدي
مشرف العلوم بمدارس الثغر

أ. سعيد دخيل الله الغامدي
النشاط الطلابي

أ. عادل صالح الريمي
مساعد معلم - حاسب آلي

التصويـر

محمود اديب تركستاني

بدر عبدالله سنبل

زين الدين معاذ الأدلبي

اياد سمير حماد

فارس عطية الله الحربي

غسان عبدالله باعبدالله

المراجعة والتدقيق

سعود سهيل محمود

زين الدين معاذ الأدلبي

يوسف تركي الجهني

سعد ماهر النويصر

بـدر محمـد شاهين

نواف محمد الطلحي

عبدالرحمن نايف القرشي

طه نايف نواب

عمرو زاهر الرجال

سلطان زهير اليافي

التصميـم : صالح سعد الغامدي - عمر محمد

الدفعة ٧٢ - 1446هـ - 2025م