

Toddes

PRIDE!

1ª EDIÇÃO
NOVEMBRO



Expediente

Textos:

**Gabriela Barbosa Lourenço
Khauane da Silva Rodrigues
Liliane Vilas Boas Correia
Vinicius Maschio Pereira
Vitor de Souza Barboza
Robert Moura Sena Gomes**

Revisão

**Gabriela Barbosa Lourenço
Khauane da Silva Rodrigues
Robert Moura Sena Gomes
Luciana Nogueira**

**Novembro
2021**

Editorial

Todes? amigue? elu? Se você é uma pessoa que usa as redes sociais com frequência, provavelmente conhece essas palavras e o debate sobre linguagem neutra . Mas, se você nunca ouviu falar sobre esse tema, calma que nesta primeira edição da Todes vamos te explicar o que é linguagem neutra, sua importância e como usá-la no dia a dia.

Apesar das diversas críticas e ataques ao debate, especialmente nas redes sociais, o uso da linguagem neutra está se tornando comum em ambientes escolares, acadêmicos e até mesmo na grande mídia e em produções audiovisuais. Precisamos lutar por um mundo cada vez mais inclusivo e que respeite a existência de todas as pessoas. Por mais longo que este caminho possa parecer, juntos podemos fazer a diferença.

Então venha com a gente nessa jornada.

Equipe de Curadoria

Antes de tudo

é preciso entender o conceito de Sexismo Linguístico - esta ideia é uma das norteadoras tanto da Linguagem Neutra quanto, principalmente, da Linguagem Inclusiva (papo para outro pôr do sol)...

...o *sexismo linguístico* se dá, por exemplo, quando, em uma sala de aula, existem 10 pessoas, sendo sete meninas e três meninos, e a palavra empregada para aquele grupo é “alunos”, no masculino. Outra exemplificação está na diferença de significados que as palavras exercem quando estão no masculino ou feminino, como no caso da palavra governante, a qual, no masculino, significa “aquele que governa”, já a palavra governanta, no feminino, significa “mulher que administra uma casa alheia”.



Pra começo de conversa.

O QUE É IDENTIDADE DE GÊNERO?

É o gênero com o qual a pessoa se identifica, podendo ter ou não relação com o sexo biológico, delimitado na hora do nascimento.

Dentro da identidade de gênero, temos alguns exemplos:

as pessoas cisgêneras (ou apenas cis) são aquelas que se identificam com o mesmo sexo que lhe foi atribuído ao nascer



as pessoas transgêneros (ou trans) são aquelas que não se identificam com o sexo que lhe foi designado ao nascer...

...outra forma de designarmos é "travesti", termo de origem brasileira que está muito ligado à questão de sobrevivência e militância das travestis.



as pessoas não binárias são aquelas que sentem que sua identidade não pode ser definida dentro das margens da binariedade estipulada socialmente (homem ou mulher) e que questões de gênero vão além de masculino e feminino.



Aprofundando o papo

A *Linguagem Neutra* é a que propõe uma nova forma linguística de marcação de gênero. Atualmente, a Língua Portuguesa flexiona em masculino e feminino; a Linguagem Neutra propõe algumas formas, mas a mais comum e consensual é o uso, por exemplo, "Elu/Delu", ou seja, a marcação neutra através do sufixo "u" - não apenas "e", como em "Ele", ou "a", como em "Ela".



"Se antes não havia relação entre a categoria gramatical de gênero e as identidades de gênero, parece que hoje esta relação existe - e negá-la não faz sentido algum. Para a Linguística, o que interessa é estudar os fatos e acontecimentos, nunca dizer ou delimitar o que é ou não possível na língua"

- Robert Moura -



Linguista não-binário que, atualmente, estuda a questão da Linguagem Neutra no Português Brasileiro.

Afinal, qual das formas usar?

Todxs

Tod@s

Todes

Como usar a Linguagem Neutra?

Usar o "x" ou o "@" ainda é algo que vemos por aí. Neste sistema, o “senhores e senhoras” das companhias aéreas se transformaria em “senhorxs” ou “senhor@s”, por exemplo.

Mas o uso do "x" ou do "@" já está ultrapassado e não é o mais aconselhável, já que traz consigo alguns problemas centrais:



É de difícil pronúncia



É pouco acessível para pessoas com dislexia



Não é reconhecido por aplicativos de leitura utilizados por pessoas com deficiência visual

Assim, a melhor forma de usar a Linguagem Neutra na Língua Portuguesa seria:

Ile/ Dile - Ile é linde

Elu/ Delu - Elu é linde

Ah, não usamos a Linguagem Neutra para nos referirmos a seres não humanos, como "porta", "pente", "corpo", "passarinho" e etc!
Então, sem piada, né?!





***Cara e Coragem,*
novela da rede Globo irá usar a
Linguagem Neutra**

FROM THE CREATOR OF *Doc McStuffins* AND *Vampirina*

RIDLEY JONES

WHEN THE MUSEUM
COMES ALIVE,
THE ADVENTURES BEGIN.



Ridley Jones - A Guardiã do Museu, uma animação da Netflix que faz uso da Linguagem Neutra e conta com uma personagem não binária



Todxs Nós, série brasileira da HBO que narra a vida de uma pessoa jovem não binária

Imagem: HBO

*Todxs
Nós*

219

221

223

NETFLIX

SEX EDUCATION

ART FAIR

Sexual Assault

Awareness and Prevention
Month

April

220

224

Sex Education, série da Netflix que introduziu uma personagem não binária em sua terceira temporada

Imagem: Netflix

QUEER EYE

LOVE
YOURSELF

LOVE
YOUR LIFE

Imagem: Netflix



Queer Eye, série da Netflix que introduziu uma personagem não binária em sua terceira temporada

Notícia

E ElPais

Demi Lovato se declara de gênero não binário

Demi Lovato se abriu com seus seguidores e publicou um vídeo e um longo texto em seu perfil do Instagram no qual explicou que a partir de...

19 de mai. de 2021

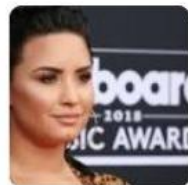

G1

Bárbara Paz diz ter se descoberto como pessoa não binária

'Sou uma pessoa inquieta. Uma mulher, um homem, não binária. Descobri que sou não binária há pouco tempo. Amigo falou que eu era, e eu acreditei!...

28 de mai. de 2021



Algumas pessoas da mídia, como Sam Smith, Demi Lovato, Bárbara Paz e Ezra Miller recentemente se pronunciaram em relação a sua sexualidade.

Essas pessoas se consideram não binárias e, em muitos casos, a maioria informou que não se sentia representada pelo gênero que a sociedade a rotulava e que, muitas vezes, se sentia deslocada ou até mesmo com uma personalidade diferente da qual gostaria que tivesse.

Pessoas que falam sobre linguagem neutra nas redes sociais:

clique no @
e vá à página

@sam.mari



@apenascup

@jonasmaria

@bryannanasck

@julysadaito



@ehkoda



@ttitanick

A primeira edição chegou ao fim, mas o conteúdo não precisa acabar aqui!

Compartilhe em suas redes sociais

