

tēreva[®]



LES SOLUTIONS POUR L'AMÉLIORATION DU CONFORT DE VIE

ÉDITION ► 2022

tereva-direct.fr

Édito

Parce que chaque problématique doit répondre à un besoin particulier...

Parce que nous devons répondre aux configurations les plus exigeantes...

Parce qu'il est important que chaque personne concernée, quel que soit son handicap et son âge, puisse profiter le plus longtemps possible de son cadre de vie...

Nous avons sélectionné pour vous toute une gamme de produits répondant aux attentes spécifiques du marché de l'accessibilité.

La salle de bains évolue, l'aspect esthétique est très important mais la sécurité compte encore plus.

Les fournisseurs choisis sont tous leaders dans leurs domaines, ils apportent « la solution » adaptée à votre besoin.

Découvrez notre catalogue et retrouvez-nous également sur tereva-direct.fr.

Vos repères



Produit vendu exclusivement par les Agences Téréva



Certification européenne



Attestation de conformité sanitaire



Produit avec protection antibactérienne



Pour personnes à mobilité réduite



Limiteur de débit



Plus produit



Produits adaptés aux seniors



Économie d'eau



Norme française



Hôpitaux
Maisons de retraite



Limiteur de température



Produit de fabrication française



Hôtellerie



Flexible de douche anti-torsion



LA DOUCHE



RECEVEUR CÉRAMIQUE	P. 12
RECEVEUR MARBRE DE SYNTHÈSE	P. 13
ACCESSOIRES COMPLÉMENTAIRES	P. 19
DOUCHE AVEC POMPE	P. 20
DOUCHE À L'ITALIENNE	P. 20
PANNEAU MURAL	P. 21
PAROI DE DOUCHE	P. 23
CABINE POUR REMPLACEMENT DE BAIGNOIRE	P. 28
COLONNE DE DOUCHE	P. 29
ROBINETTERIE ENCASTRÉE	P. 32
MITIGEUR THERMOSTATIQUE	P. 33
MITIGEUR MÉCANIQUE	P. 35
BARRE DE DOUCHE, DOUCHETTE, FLEXIBLE	P. 36



LE MEUBLE / LE LAVABO



MEUBLE	P. 40
LAVABO	P. 45
MIROIR	P. 47
PLAN-VASQUE	P. 48
ROBINETTERIE	P. 50
VIDAGE ET SIPHON DE LAVABO	P. 56



LE COIN TOILETTES



WC SUSPENDU	P. 60
WC AU SOL	P. 65
MÉCANISME DE CHASSE	P. 67
WC LAVANT	P. 68
ABATTANT	P. 69
LAVE-MAINS	P. 70



LE CONFORT ET LA SÉCURITÉ



BARRE D'APPUI ET DE MAINTIEN	P. 75
SIÈGE DE DOUCHE	P. 83
TABOURET DE DOUCHE	P. 86
SIÈGE DE BAIGNOIRE	P. 87



LA COLLECTIVITÉ

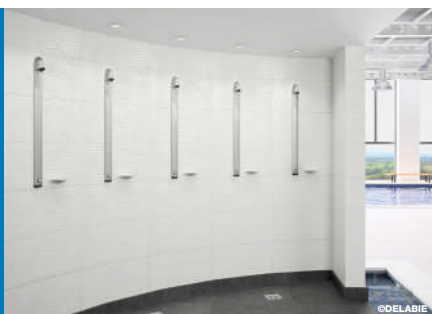

LAVABO COLLECTIF	P. 89
ROBINETTERIE	P. 89
SÈCHE-MAINS	P. 90
DISTRIBUTEUR D'ESSUIE-MAINS	P. 91
DISTRIBUTEUR DE SAVON ET DE GEL	P. 91
DISTRIBUTEUR DE PAPIER WC	P. 91
PANNEAU DE DOUCHE	P. 92
ROBINETTERIE CENTRALISÉE	P. 93
L'URINOIR	P. 93
HYDROTHERAPIE	P. 94
BAC À LAVER	P. 95

Tous les articles sont affichés en H.T. Ces prix sont fournis à titre indicatif. Ils sont susceptibles d'évoluer. Prix valables sous réserve d'erreurs typographiques. L'ensemble des produits présentés dans notre catalogue n'est pas disponible dans la totalité de nos Agences. Merci de bien vouloir vous renseigner. N'hésitez pas à nous consulter lors de vos commandes. Catalogue réservé aux professionnels. Toutes les photos et illustrations sont données à titre indicatif et sont non contractuelles. Certaines ont été communiquées par nos fournisseurs et restent leur propriété.

Éco-contribution : Vous trouverez le montant des éco-contributions sur les produits concernés par la réglementation DEEE. Ces montants vous seront facturés en sus du prix unitaire.

Éco-mobilier : Nos prix s'entendent sous réserve de modification liée à l'application prévue aux termes du code de l'environnement et d'une contribution aux coûts d'élimination des éléments d'ameublement.



Récapitulatif des aides*

Pour les personnes âgées
et/ou handicapées



L'ANAH • Crédit d'impôt
Droit à l'APA • CAF et MSA
SOLIHA • CNSA

Uniquement pour
les personnes âgées



Aide des caisses de retraite
et des complémentaires

Uniquement pour
les personnes handicapées



PCH • MDPH

Les aides financières

L'ANAH - Agence Nationale de l'Habitat

Sur dossier : Travaux au sein des logements de + de 15 ans en partie financés.
Adaptation du logement à votre handicap ou adapter le logement au vieillissement. Permet le maintien à domicile.

CONDITIONS / CRITÈRES :

Si vous vous situez dans la catégorie « ressources très modestes » :
50% du montant total des travaux éligibles HT. L'aide Habiter facile est de 10 000 € maximum.
Si vous vous situez dans la catégorie « ressources modestes » :
35% du montant total des travaux éligibles HT. L'aide Habiter facile est de 7 000 € maximum.

Plus de renseignements sur : <https://www.anah.fr>



Crédit d'impôt

Un crédit d'impôt de 25% du montant des dépenses relatives aux travaux éligibles peut être accordé pour effectuer des travaux d'accessibilité des logements aux personnes âgées ou handicapées.

CONDITIONS / CRITÈRES :

 Personne en perte d'autonomie avec un GIR de 1 à 4.

 Sans contrainte d'âge ou de handicap.

Plus de renseignements sur : <https://www.service-public.fr/particuliers/vosdroits/F10752>



Droit à l'APA - Allocation Personnalisée d'Autonomie

Aide au paiement des dépenses nécessaires pour adapter son logement. 35 % à 50 % du montant des travaux pris en charge.
Cette aide est à destination des personnes âgées dépendantes.

CONDITIONS / CRITÈRES :

Conditions d'âge et de perte d'autonomie.

Plus de renseignements sur : [Allocation personnalisée d'autonomie \(Apa\) | service-public.fr](https://www.service-public.fr/particuliers/vosdroits/F10752)



Aide des caisses de retraite et des complémentaires

Votre caisse de retraite ou complémentaire peuvent vous apporter des aides financières, d'accompagnement social ou des aides matérielles. Certaines caisses de retraite complémentaire financent la prestation d'un ergothérapeute.

CONDITIONS / CRITÈRES :

Être retraité.

Se renseigner auprès de votre caisse de retraite ou de votre complémentaire.





Récapitulatif des aides*

PCH - Prestation de Compensation du Handicap

Il s'agit d'une aide départementale, destinée aux personnes qui en ont besoin pour réaliser des travaux pour l'amélioration du quotidien du fait d'un handicap. (Taux de prise en charge des travaux entre 50% et 100% en fonction du montant des travaux éligibles et de votre prise en charge).

Aides multiples : humaines, techniques, aménagement du logement, coûts d'entretien matériel (fauteuil, par exemple) et animalières.

CONDITIONS / CRITÈRES :

Pour pouvoir percevoir la PCH, vous devez notamment respecter des conditions de perte d'autonomie, d'âge, de ressources et de résidence.

Plus de renseignements sur : <https://www.service-public.fr/particuliers/vosdroits/F14202>



CAF - Caisse d'Allocations Familiales et MSA - Mutualité Sociale Agricole

Différentes prestations :

- Assurance vieillesse et couverture maladie
- L'Allocation aux Adultes Handicapés (AAH)
- L'Allocation Journalière du Proche Aidant (AJPA)
- L'Allocation d'Éducation de l'Enfant Handicapé (AEEH)
- L'Allocation de Solidarité aux Personnes Âgées (ASPA)

CONDITIONS / CRITÈRES :

Être allocataire de la CAF ou de la MSA

(se renseigner sur leur site car l'éligibilité varie selon le type d'allocations perçues).

MSA : Protection sociale des exploitants ou salariés agricoles.

Plus de renseignements sur : <https://www.caf.fr/> et <https://www.msa.fr/>



SOLIHA - À vos côtés pour mener à bien vos projets

CONDITIONS / CRITÈRES :

Association proposant un accompagnement global, sur le plan financier, réalisation et suivi de chantier.

Plus de renseignements sur : <https://www.soliha.fr/>



Autres aides : où se renseigner ?

MDPH - Maison Départementale des Personnes Handicapées

CONDITIONS / CRITÈRES :

A une mission d'accueil, d'information, d'accompagnement et de conseil des personnes handicapées et de leur famille, ainsi que de sensibilisation des citoyens au handicap.

Chaque MDPH met en place une équipe pluridisciplinaire qui évalue les besoins de la personne handicapée.

Une commission des droits et de l'autonomie des personnes handicapées (CDAPH) prend les décisions relatives à l'ensemble de ses droits dans son champ de compétences. 1 MDPH par département.

Plus de renseignements sur : <http://www.mdph.fr/>



CNSA - La Caisse Nationale de Solidarité pour l'Autonomie

CONDITIONS / CRITÈRES :

La Caisse Nationale de Solidarité pour l'Autonomie (CNSA) est créée dans le but d'améliorer les conditions de vie des personnes âgées et des personnes handicapées.

Plus de renseignements sur : <https://www.cnsa.fr/>





Récapitulatif des aides

Explication du niveau du GIR

La grille AGGIR est l'outil de référence national français pour évaluer le degré de dépendance des personnes âgées. La mesure de la perte d'autonomie permet de situer la personne selon son niveau de dépendance, appelé GIR pour Groupes Iso Ressources. Il existe six GIR classés de 1 à 6.

Les différents groupes GIR de la grille AGGIR et ce qu'ils impliquent

GROUPE GIR	BESOIN D'AIDE	DROIT À L'APA
GIR 1	Présence continue nécessaire	Oui
GIR 2	Assistance requise dans la plupart des activités de la vie quotidienne ou surveillance permanente	Oui
GIR 3	Aide pour les soins corporels, plusieurs fois par jour	Oui
GIR 4	Aide pour la toilette et l'habillage, ou aide pour les soins corporels et les repas	Oui
GIR 5	Aide ponctuelle pour la toilette, la préparation des repas et le ménage	Non
GIR 6	Personne autonome	Non

Nos partenaires



HB DEVELOPPEMENT est gestionnaire des marques **Handibat®** et **Silverbat®**.

Ces dernières garantissent l'**expertise des artisans du bâtiment** pour tous types de travaux liés au confort d'usage, le maintien à domicile et l'accessibilité de l'habitat. **Silverbat® à destination des populations seniors avec évolutivité certaine du cadre de vie et Handibat® pour les populations en situation de handicap.**

Avec un réseau de plus de **9500 artisans formés et 2000 labellisés** sur tout le territoire français, **HB DEVELOPPEMENT** n'a qu'une seule ambition : **placer l'utilisateur au cœur de ses préoccupations, de la conception à la mise en œuvre du bâti pour le rendre accessible.**

Pour mener cette dynamique avec cet état d'esprit, **HB DEVELOPPEMENT s'associe naturellement à TÉRÉVA** pour proposer aux entreprises des **solutions techniques de qualité permettant un meilleur accès de tout à tous.**

TÉRÉVA est un partenaire de premier plan pour HB DEVELOPPEMENT.

Centrée sur le confort des usagers, la sélection de produits proposée par **TÉRÉVA est une véritable réponse technique et esthétique aux artisans Handibat® / Silverbat®.**

L'association du savoir-faire des artisans – en mesure de proposer des solutions adaptées à toutes les formes de handicap – avec les fabricants soucieux de la qualité de leurs produits présents dans ce catalogue est clairement **une réponse adaptée à un marché de plus en plus exigeant.**



L'ergothérapie

L'intervention d'un ergothérapeute vous aide à effectuer le meilleur choix pour optimiser votre logement

Qu'est-ce que l'ergothérapie ?

L'ergothérapie est une profession de santé qui s'intéresse à l'évaluation, à la réadaptation et au traitement des personnes souffrant de handicaps moteurs ou psychomoteurs. Le but est de préserver ou développer leur indépendance et leur autonomie nécessaire à la vie quotidienne, familiale et professionnelle.

L'ergothérapie intervient auprès des personnes qui éprouvent des difficultés dans la réalisation de leurs activités, en situation de handicap ou susceptibles de l'être.

Si une blessure, une maladie, une déficience ou un autre problème limite vos capacités :

- D'effectuer vos soins personnels ;
- De vous déplacer, de communiquer, de vous divertir ;
- De travailler, d'étudier ;
- De réaliser toutes les tâches qui vous sont propres.

Pourquoi faire appel à un ergothérapeute pour adapter votre salle de bains ?

Afin de favoriser la participation de la personne dans son milieu de vie, l'ergothérapeute conçoit les milieux de vie, de manière à respecter votre sécurité, l'accessibilité et l'adaptation à vos besoins. Il préconise les aides techniques et les assistances technologiques, les aides humaines, les aides animalières et les modifications matérielles.

Où trouver un ergothérapeute en France ?

Via le site internet de l'association nationale française des ergothérapeutes ANFE <https://anfe.fr/>

Rencontre à votre domicile

Évaluation de vos besoins, de vos capacités fonctionnelles et cognitives, de vos habitudes de vie et de votre entourage.

Relevé d'informations de votre lieu de vie :

- Son accès ;
- La circulation entre les pièces ;
- Les activités réalisées.

Émettre des préconisations personnalisées

- **Habitudes de vie / Compensations gestuelles ;**
- **Aides techniques / Assistance technologique ;**
- **Aides humaines ;**
- **Adaptation du cadre bâti.**

En complément :

- Effectuer un apprentissage du matériel et de nouveaux gestes ;
- Se rapprocher du ou des artisans pour confirmer ou ajuster la qualité d'usage de la solution technique ;
- Faire une lecture de devis ;
- Participer à la recherche des financeurs ;
- Réaliser une visite de conformité fonctionnelle à l'issue des travaux.



Faire le point sur vos souhaits, vos attentes, bref votre projet.

Remise d'un rapport de préconisations précisant les caractéristiques des solutions à mettre en œuvre, les orientations vers les artisans, les fournisseurs, les organismes de financement...



Information sur la glissance des receveurs de douche

La norme PN permet de mesurer la résistance à la glissance des receveurs

Comment est calculée la résistance PN ?

Test réalisé en laboratoire, une personne se positionne sur le receveur, mouillé avec de l'eau savonneuse, pieds nus. Le receveur est incliné petit à petit, jusqu'à ce que la personne glisse par faute d'adhérence. On mesure donc la valeur de l'angle d'inclinaison. Le test est réalisé 2 fois pour chaque receveur mais avec des personnes ayant des corpulences différentes.

Différence entre norme PN et DIN 51097

Il existe une norme DIN équivalente à la norme PN : la DIN 51097. Son mode opératoire est équivalent. Mais on parle de classes A, B ou C, sachant que la classe A correspond à PN 12, la classe B à PN 18 et la classe C à PN 24.

Comment choisir un receveur antidérapant ?

La résistance à la glissance des receveurs de douche est caractérisée en fonction de l'angle d'inclinaison mesuré. Pour choisir un receveur antidérapant, il faut prendre en compte les différents niveaux de résistance à la glissance : PN6, PN12, PN18 et PN24.

Norme DIN 51097	Norme XP P05-011	Inclinaison limite pour adhérence
Classe A (adhérence moyenne)	PN6	Angle compris entre 6 et 12°
Classe A (adhérence moyenne)	PN12	Angle compris entre 12 et 18°
Classe B (adhérence élevée)	PN18	Angle compris entre 18 et 24°
Classe C (adhérence forte)	PN24	Angle supérieur à 24°

La sécurité dans la douche est au centre des préoccupations de chacun. Donc le caractère antidérapant du receveur est important. Toutefois, il faut savoir que moins le receveur est glissant, plus il est difficile à nettoyer.





La déficience visuelle dans la salle de bains

Personnes non-voyantes ou mal-voyantes

Comment réaliser un contraste efficace ?

Il est important de considérer la couleur du mur, du sol ou de l'environnement avant de faire un choix de couleur.

Le mobilier signalétique doit être pourvu d'un bon **contraste chromatique** afin de créer un signal pour tous. La couleur dominante ou appelante sera prioritairement utilisée sur le support et non sur l'information. Un contraste en luminance est mesuré entre les quantités de lumière réfléchie par l'objet et par son support direct ou son environnement immédiat, ou entre deux éléments de l'objet. Si cet objet est moins lumineux, la valeur de **70%** doit être recherchée lors de la mise en œuvre.

Beaucoup de personnes malvoyantes identifient mal ou pas du tout les couleurs, mais sont **sensibles aux contrastes**. Ces contrastes sont d'autant plus importants si des teintes pastel ou claires sont juxtaposées à des teintes foncées.

Les indices de réflexion de la lumière des couleurs suivantes sont :

%	Beige	Blanc	Gris	Noir	Brun	Rose	Violet	Vert	Orange	Bleu	Jaune
Rouge	78	84	32	38	7	57	28	24	62	13	82
Jaune	14	16	73	89	80	58	75	76	52	79	
Bleu	75	82	23	47	7	50	17	12	56		
Orange	44	60	44	76	59	12	47	50			
Vert	72	80	11	53	18	43	6				
Violet	70	79	5	56	22	40					
Rose	51	65	37	73	53						
Brun	77	84	26	43							
Noir	89	91	58								
Gris	69	78									
Blanc	28										

grandbains

Du grand art.

grandbains.fr



**UN RÉSEAU
NATIONAL
DE MAGASINS**



**LES MARQUES
PREMIUM
DE LA SALLE
DE BAINS**



**DES INSTALLATEURS
PROFESSIONNELS
SÉLECTIONNÉS PAR
GRANDBAINS**

LES ÉTAPES DE VOTRE PROJET

1 JE M'INSPIRE



2 JE RENCONTRE UN CONSEILLER EN MAGASIN



3 JE CO-CONÇOIS



4 JE CONFIE L'INSTALLATION À UN PROFESSIONNEL



5 JE PROFITE DE MA SALLE DE BAINS



RETROUVEZ-NOUS sur [grandbains.fr](https://www.grandbains.fr)





RECEVEUR CÉRAMIQUE	P. 12
RECEVEUR MARBRE DE SYNTHÈSE	P. 13
ACCESSOIRES COMPLÉMENTAIRES	P. 19
DOUCHE AVEC POMPE	P. 20
DOUCHE À L'ITALIENNE	P. 20
PANNEAU MURAL	P. 21
PAROI DE DOUCHE	P. 23
CABINE POUR REMPLACEMENT DE BAIGNOIRE	P. 28
COLONNE DE DOUCHE	P. 29
ROBINETTERIE ENCASTRÉE	P. 32
MITIGEUR THERMOSTATIQUE	P. 33
MITIGEUR MÉCANIQUE	P. 35
BARRE DE DOUCHE, DOUCHETTE, FLEXIBLE	P. 36



LA DOUCHE

Accessibilité douche pour une personne à mobilité réduite

Permet le transfert entre le fauteuil roulant et le siège de douche.

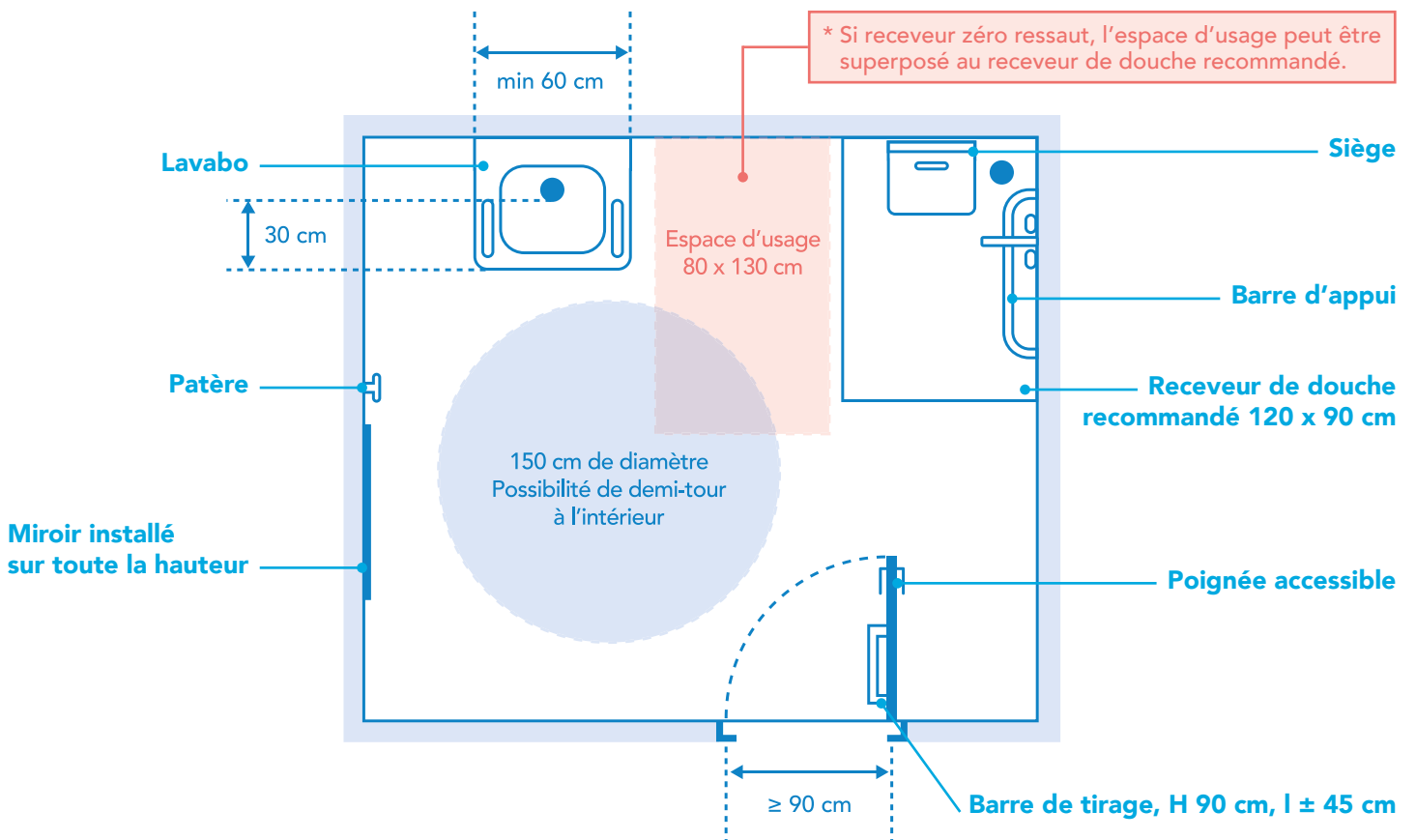
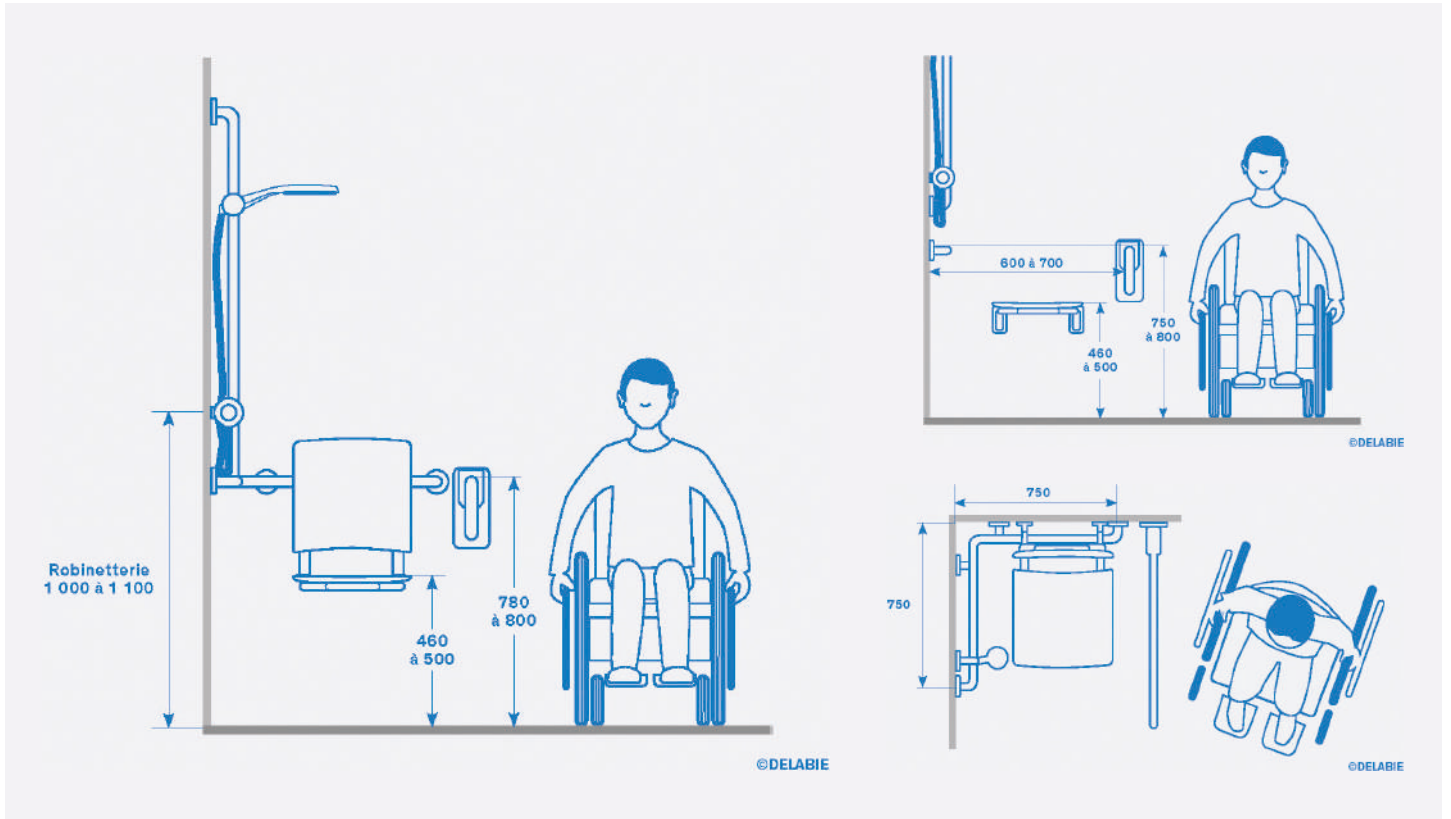



LA DOUCHE

Le receveur zéro ressaut :

Receveur dit douche à l'italienne, receveur carrelé mais également le receveur à encastrer en céramique ou en résine de synthèse.

La loi "ELAN", c'est quoi ?

Logements neufs : les douches à l'italienne obligatoires en 2021.

Publié le 17 septembre 2020 - Direction de l'information légale et administrative (Premier Ministre)

Depuis 2021, les douches installées dans les logements neufs devront être à l'italienne. Publiée au Journal officiel du 17 septembre 2020, cette mesure vise à rendre plus accessible les salles de bains de ces logements aux personnes à mobilité réduite. Ces douches de plain-pied et sans ressaut sont en effet d'un usage quotidien plus aisé pour les personnes âgées ou en situation de handicap.

Les logements concernés sont :

- Depuis le 1^{er} janvier 2021 : les appartements en rez-de-chaussée et les maisons individuelles en lotissement ou destinées à la location ;
- Depuis le 1^{er} juillet 2021 : les appartements desservis par un ascenseur.

C'est la date du permis de construire qui fait foi.

Il reste toujours possible d'installer une baignoire. Dans ce cas, son remplacement ultérieur par ce type de douche doit être possible sans modification du volume de la salle d'eau.

Lorsqu'un logement compte plusieurs salles de bains, au moins l'une d'entre elles doit être aménagée avec une zone de douche accessible.





227€50



**RECEVEUR ALTO ULTRA-PLAT
CARRÉ ANTIGLISS
À POSER OU À ENCASTRER**

- En céramique, fond antigliss PN24
- Bonde Ø 90 mm, bonde non fournie
- Sans ressaut
- Émaillé 3 faces



Accessible
sans ressaut.
Conforme à l'arrêté
en vigueur.



Dimensions					
(L x l) (cm)	Hauteur (cm)	Coloris	Réf	Code	€ HT
80 x 80	4	Blanc	ALTO20409	3692262	227,50
90 x 90	4	Blanc	ALTO20417	3692263	260,00



305€



**RECEVEUR ALTO ULTRA-PLAT RECTANGULAIRE
ANTIGLISS À POSER OU À ENCASTRER**

- En céramique, fond antigliss PN24
- Bonde Ø 90 mm, bonde non fournie
- Sans ressaut
- Émaillé 3 faces



Accessible
sans ressaut.
Conforme à l'arrêté
en vigueur.



Dimensions					
(L x l) (cm)	Hauteur (cm)	Coloris	Réf	Code	€ HT
100 x 80	4	Blanc	ALTO20425	3692264	305,00
120 x 80	4	Blanc	ALTO20433	3692265	365,00
120 x 90	4	Blanc	ALTO20441	3692266	439,00
140 x 90	4	Blanc	ALTO20458	3692267	490,00



220€



**RECEVEUR BELO ULTRA-PLAT CARRÉ ANTIGLISS
À POSER OU À ENCASTRER**

- En céramique
- Fond antigliss PN24
- Réssaut intérieur, 2 cm maxi
- À équiper d'une bonde non fournie Ø 90 mm
- Hauteur : 4 cm



Dimensions					
(L x l) (cm)	Hauteur (cm)	Coloris	Réf	Code	€ HT
80 x 80	4	Blanc	BELO20052	2820040	220,00
90 x 90	4	Blanc	BELO20136	2820041	255,00



Bonde positionnée
sur le petit côté



295€



**RECEVEUR BELO II ULTRA-PLAT RECTANGULAIRE
ANTIGLISS À POSER OU À ENCASTRER**

- En céramique, 3 faces émaillées
- Fond antigliss PN24
- Réssaut intérieur, 2 cm maxi
- À équiper d'une bonde non fournie Ø 90 mm
- Hauteur : 4 cm



Dimensions					
(L x l) (cm)	Hauteur (cm)	Coloris	Réf	Code	€ HT
100 x 80	4	Blanc	BELO20185	2820042	295,00
120 x 80	4	Blanc	BELO20235	2820043	350,00
120 x 90	4	Blanc	BELO20284	2820044	425,00
140 x 90	4	Blanc	BELO20318	2820045	485,00



32€75

**BONDE DE DOUCHE EXTRAPLATE
SORTIE HORIZONTALE**

- Évacuation : Horizontale • Capôt : ABS •
- Diamètre (mm) : 40
- Code : 3144639



27€10

**BONDE DE DOUCHE EXTRAPLATE
SORTIE VERTICALE**

- Évacuation : Verticale • Capôt : ABS •
- Diamètre (mm) : 40
- Réf : BOND21018 - Code : 3144640



451€80



**RECEVEUR CONNECT EXTRAPLAT RECTANGULAIRE
ANTIDÉRAPANT À ENCASTRER**

- Fond à relief - Traitement antidérapant PN24
- En grès fin, émaillé 3 faces
- Profondeur 3 cm
- Côté accessible avec ressaut interne et externe maxi 2 cm à l'entrée
- À équiper d'une bonde non fournie Ø 90 mm

- Hauteur (cm) : 6
- Coloris : Blanc
- Dimensions (L x l) (cm) : 100 x 80

Réf : T2678YK - Code : 2075235



Ideal Standard

286€²⁰

RECEVEUR CONNECT EXTRAPLAT CARRÉ ANTIDÉRAPANT À ENCASTRER

Fond à relief PN24

- En grès fin, émaillé 3 faces
- Profondeur 3 cm
- À équiper d'une bonde non fournie Ø 90 mm



Dimensions					
(L x l) (cm)	Hauteur (cm)	Coloris	Réf	Code	€ HT
90 x 90	6	Blanc	T2665YK	1315060	384,00
80 x 80	6	Blanc	T2664YK	1315047	286,20

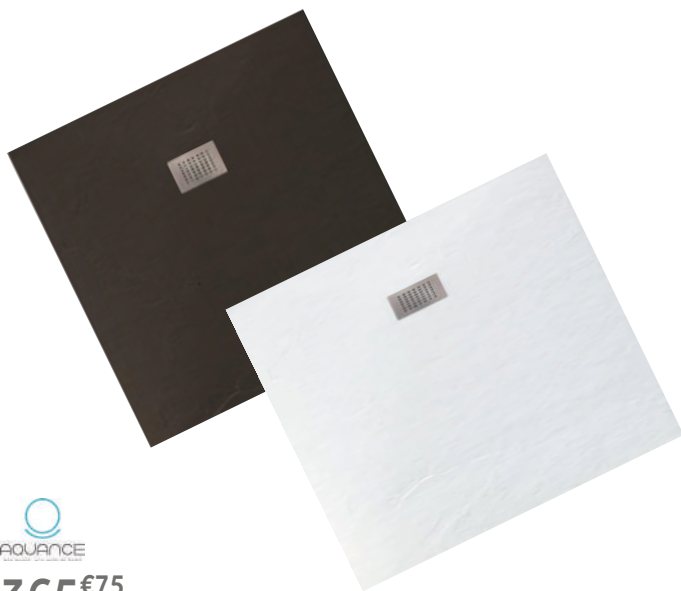

Accessible sans ressaut.
Conforme à l'arrêté en vigueur.

365€⁷⁵

RECEVEUR BETO ULTRA-PLAT CARRÉ À POSER

- En béton de synthèse teinté dans la masse avec gelcoat
- Finition Slate (Ardoise)
- Livré avec grille carrée inox (adaptable sur les bondes Beto)
- Antidérapant PN12
- Antibactérien
- Découpable



Dimensions					
(L x l) (cm)	Hauteur (cm)	Coloris	Réf	Code	€ HT
90 x 90	3	Blanc	BETO81109	2800779	365,75
90 x 90	3	Gris anthracite	BETO81117	2800780	365,75



Accessible sans ressaut.
Conforme à l'arrêté en vigueur.

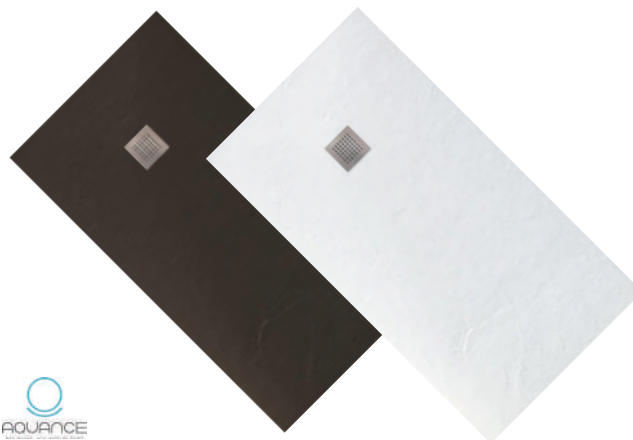

370€

RECEVEUR BETO ULTRA-PLAT RECTANGULAIRE À POSER

- En béton de synthèse teinté dans la masse avec gelcoat
- Finition Slate (Ardoise)
- Livré avec grille carrée inox (adaptable sur les bondes Beto)
- Antidérapant : PN12
- Antibactérien
- Découpable



Dimensions (L x l) (cm)	Hauteur (cm)	Coloris	Réf	Code	€ HT
100 x 80	3	Blanc	BETO80176	2854012	370,00
100 x 80	3	Gris anthracite	BETO80184	2854013	370,00
120 x 80	3	Blanc	BETO80010	2800781	375,00
120 x 80	3	Gris anthracite	BETO80036	2800782	375,00
120 x 90	3	Blanc	BETO80051	2800783	425,00
120 x 90	3	Gris anthracite	BETO80077	2800784	425,00
140 x 80	3	Blanc	BETO80192	3078315	465,00
140 x 80	3	Gris anthracite	BETO80200	3078316	465,00
140 x 90	3	Blanc	BETO80093	2800785	510,00
140 x 90	3	Gris anthracite	BETO80119	2800786	510,00
160 x 80	3	Blanc	BETO80218	3078317	550,00
160 x 80	3	Gris anthracite	BETO80226	3078318	550,00
160 x 90	3	Blanc	BETO80135	2800787	610,00
160 x 90	3	Gris anthracite	BETO80150	2800788	610,00
180 x 90	3	Blanc	BETO80457	2800789	715,00
180 x 90	3	Gris anthracite	BETO80465	2800790	715,00

18€⁷⁰

GRILLE CARRÉE SEULE BETO

Capot	Réf	Code	€ HT
Blanc	BETO83055	3325188	18,70
Gris anthracite	BETO83063	3325189	18,70

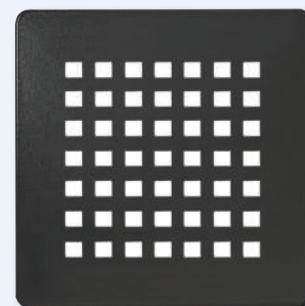



480€

RECEVEUR BETO ULTRA-PLAT RECTANGULAIRE CANIVEAU À POSER OU À ENCASTRER

- En béton de synthèse teinté dans la masse avec gelcoat
- Finition effet pierre (Stone)
- Fond antigliss PN 24
- Livré avec grille caniveau inox

Dimensions (L x l) (cm)	Hauteur (cm)	Coloris	Réf	Code	€ HT
120 x 90	3	Blanc	BETO82008	3078319	480,00
120 x 90	3	Gris anthracite	BETO82016	3078320	480,00
140 x 90	3	Blanc	BETO82024	3078321	575,00
140 x 90	3	Gris anthracite	BETO82032	3078322	575,00
160 x 90	3.5	Blanc	BETO82040	3078323	660,00
160 x 90	3.5	Gris anthracite	BETO82057	3078324	660,00
180 x 90	3.5	Blanc	BETO82065	3078325	780,00
180 x 90	3.5	Gris anthracite	BETO82073	3078326	780,00



Accessible sans ressaut.
Conforme à l'arrêté en vigueur.



680€

RECEVEUR BÉTON DE SYNTHÈSE ULTRA-PLAT BETO L

- Épaisseur 25 mm
- Receveur constitué d'un mélange de charges minérales et de résine à base de PET recyclé teinté dans la masse
- Finition pierre avec surface en Gelcoat
- Bonde Ø 90 mm sur la longueur livrée avec cache bonde cover, bonde non fournie
- Classification antidérapant : PN24
- Ressaut intérieur 7 mm côté bonde
- Receveur recoupable



Dimensions (L x l) (cm)	Hauteur (cm)	Coloris	Réf	Code	€ HT
120 x 90	2.5	Blanc	BETO82081	3374487	680,00
120 x 90	2.5	Gris anthracite	BETO82099	3374472	680,00
120 x 90	2.5	Beige	BETO82115	3374474	680,00
120 x 90	2.5	Gris ciment	BETO82107	3374473	680,00
140 x 90	2.5	Blanc	BETO82123	3374475	780,00
140 x 90	2.5	Gris anthracite	BETO82131	3374476	780,00
140 x 90	2.5	Beige	BETO82156	3374478	780,00
140 x 90	2.5	Gris ciment	BETO82149	3374477	780,00
160 x 90	2.5	Blanc	BETO82164	3374479	860,00
160 x 90	2.5	Gris anthracite	BETO82172	3374480	860,00
160 x 90	2.5	Beige	BETO82198	3374482	860,00
160 x 90	2.5	Gris ciment	BETO82180	3374481	860,00
180 x 90	2.5	Blanc	BETO82206	3374483	995,00
180 x 90	2.5	Gris anthracite	BETO82214	3374484	995,00
180 x 90	2.5	Beige	BETO82230	3374486	995,00
180 x 90	2.5	Gris ciment	BETO82222	3374485	995,00

■ GEBERIT

509€76

RECEVEUR OLONA RECTANGULAIRE À POSER OU À ENCASTRER

- En minéral de synthèse
- Modèle zéro ressaut
- Pour utilisation comme receveur de douche de plain-pied
- Pour un montage rehaussé jusqu'à 4 cm au-dessus du sol fini
- Pour des hauteurs de chape avec pieds du receveur de douche jusqu'à la bordure supérieure du sol fini de 10-25 cm
- Pour construction adaptée aux personnes à mobilité réduite
- Évacuation arrière centrée
- Classe de matériau antidérapant C selon DIN 51097 PN24



Dimensions (L x l) (cm)	Hauteur (cm)	Coloris	Réf	Code	€ HT
100 x 80	4	Blanc mat	550.759.00.1	3830111	509,76
100 x 90	4	Blanc mat	550.760.00.1	3830112	541,62
120 x 80	4	Blanc mat	550.763.00.1	3830114	573,48
120 x 90	4	Blanc mat	550.764.00.1	3830115	605,34
120 x 100	4	Blanc mat	550.765.00.1	3830116	700,92
140 x 80	4	Blanc mat	550.768.00.1	3830118	669,06
140 x 90	4	Blanc mat	550.769.00.1	3830119	700,92
140 x 100	4	Blanc mat	550.770.00.1	3830120	796,50
160 x 80	4	Blanc mat	550.773.00.1	3830122	764,65
160 x 90	4	Blanc mat	550.774.00.1	3830123	796,50
160 x 100	4	Blanc mat	550.775.00.1	3830124	892,08
170 x 80	4	Blanc mat	550.778.00.1	3830127	812,45
170 x 90	4	Blanc mat	550.779.00.1	3830128	844,31
180 x 90	4	Blanc mat	550.790.00.1	3830129	876,17

**■ GEBERIT****637€²¹****RECEVEUR OLONA CARRÉ À POSER OU À ENCASTRER**

- En minéral de synthèse
- Modèle zéro ressaut
- Pour utilisation comme receveur de douche de plain-pied
- Pour un montage rehaussé jusqu'à 4 cm au-dessus du sol fini
- Pour des hauteurs de chape avec pieds du receveur de douche jusqu'à la bordure supérieure du sol fini de 10-25 cm
- Pour construction adaptée aux personnes à mobilité réduite
- Évacuation arrière centrée
- Classe de matériau antidérapant C selon DIN 51097 PN24

- Hauteur (cm) : 4
- Coloris : Blanc mat
- Dimensions (L x l) (cm) : 100 x 100

Réf : 550.752.00.1 - Code : 3830107

**■ GEBERIT****617€⁸⁶****RECEVEUR SESTRA RECTANGULAIRE ANTIGLISS À POSER OU À ENCASTRER**

- Pour utilisation comme receveur de plain-pied
- Pour un montage rehaussé jusqu'à 4 cm au-dessus du sol fini
 - Pour construction adaptée aux personnes à mobilité réduite
 - Surface structurée PN24
 - Évacuation arrière centrée
 - En minéral de synthèse



Dimensions (L x l) (cm)	Hauteur (cm)	Coloris	Réf	Code	€ HT
100 x 90	4	Blanc	550.253.00.2	3527839	617,86
100 x 90	4	Graphite	550.273.00.2	3527847	617,86
120 x 90	4	Blanc	550.255.00.2	3527841	683,02
120 x 90	4	Graphite	550.275.00.2	3527849	683,02
140 x 90	4	Blanc	550.257.00.2	3527843	780,77
140 x 90	4	Graphite	550.277.00.2	3527851	780,77

**■ GEBERIT****552€⁶⁹****RECEVEUR SESTRA CARRÉ ANTIGLISS À POSER OU À ENCASTRER**

- Pour utilisation comme receveur de plain-pied
- Pour un montage rehaussé jusqu'à 4 cm au-dessus du sol fini
 - Pour construction adaptée aux personnes à mobilité réduite
 - Surface structurée PN24
 - Évacuation arrière centrée
 - En minéral de synthèse



Dimensions (L x l) (cm)	Hauteur (cm)	Coloris	Réf	Code	€ HT
90 x 90	4	Blanc	550.250.00.2	3527835	552,69
90 x 90	4	Gris anthracite	550.270.00.2	3527836	552,69

**532€⁷⁰**

Accessible sans ressaut.
Conforme à l'arrêté en vigueur.

RECEVEUR ULTRA FLAT S ULTRA-PLAT CARRÉ À POSER OU À ENCASTRER

- À poser ou à encastrer
- En Ideal Solid®
 - Bonde Ø 90 mm non fournie, pour faciliter l'écoulement de l'eau avec cache en acier inoxydable
 - Recoupable avec disqueuse
 - Antidérapant Classe C pour une sécurité optimale PN24
 - Hauteur : 3 cm



Dimensions (L x l) (cm)	Hauteur (cm)	Coloris	Réf	Code	€ HT
90 x 90	3	Blanc	K8215FR	1760287	532,70
90 x 90	3	Noir	K8215FV	1760288	532,70
100 x 100	3	Blanc	K8216FR	1760289	591,40
100 x 100	3	Noir	K8216FV	1760290	591,40
120 x 120	3	Blanc	K8318FR	2968123	801,60
120 x 120	3	Noir	K8318FV	2968127	801,60



Accessible sans ressaut.
Conforme à l'arrêté en vigueur.



Accessible sans ressaut.
Conforme à l'arrêté en vigueur.



Ideal Standard

602€70

RECEVEUR ULTRA FLAT S ULTRA-PLAT RECTANGULAIRE ANTIDÉRAPANT À POSER OU À ENCASTRER

En Ideal Solid

- Bonde Ø 90 mm non fournie, sur le petit côté avec cache en acier inoxydable
- Recoupable avec disqueuse
- Antidérapant Classe C pour une sécurité optimale
- Hauteur : 3 cm



Dimensions (L x l) (cm)	Hauteur (cm)	Coloris	Réf	Code	€ HT
120 x 90	3	Blanc	K8230FR	1760303	602,70
120 x 90	3	Noir	K8230FV	1760304	602,70
120 x 100	3	Blanc	K8232FR	1760305	626,00
120 x 100	3	Noir	K8232FV	1760306	626,00
140 x 80	3	Blanc	K8237FR	1760309	662,50
140 x 80	3	Noir	K8237FV	1760310	662,50
140 x 90	3	Blanc	K8256FR	1760311	699,50
140 x 90	3	Noir	K8256FV	1760312	699,50
160 x 80	3	Blanc	K8276FR	1760313	738,70
160 x 80	3	Noir	K8276FV	1760314	738,70
160 x 90	3	Blanc	K8277FR	1760315	769,20
160 x 90	3	Noir	K8277FV	1760316	769,20
160 x 100	3	Blanc	K8319FR	2968128	929,90
160 x 100	3	Noir	K8319FV	2968132	929,90



Ideal Standard

752€10

RECEVEUR ULTRA FLAT S ULTRA-PLAT RECTANGULAIRE À POSER OU À ENCASTRER

En Ideal Solid

- Bonde sur le grand côté
- Adapté aux personnes à mobilité réduite en installation encastrée
- Recoupable
- À équiper d'une bonde non fournie Ø 90 mm

Dimensions (L x l) (cm)	Hauteur (cm)	Coloris	Réf	Code	€ HT
170 x 70	3	Blanc	K8281FR	2076227	752,10
170 x 70	3	Noir	K8281FV	2076231	752,10
170 x 80	3	Blanc	K8284FR	2076232	768,10
170 x 80	3	Noir	K8284FV	2076236	768,10
170 x 90	3	Blanc	K8285FR	2076237	799,50
170 x 90	3	Noir	K8285FV	2076241	799,50
180 x 80	3	Blanc	K8304FR	2076242	799,50
180 x 80	3	Noir	K8304FV	2076246	799,50
180 x 90	3	Blanc	K8306FR	2076247	936,00
180 x 90	3	Noir	K8306FV	2076251	936,00
180 x 100	3	Blanc	K8320FR	2968133	1069,00
180 x 100	3	Noir	K8320FV	2968137	1069,00
200 x 90	3	Blanc	K8343FR	2968138	1069,00
200 x 90	3	Noir	K8343FV	2968142	1069,00
200 x 100	3	Blanc	K8327FR	2968143	1113,80
200 x 100	3	Noir	K8327FV	2968147	1113,80

■ GEBERIT

323€59

CADRE D'INSTALLATION POUR RECEVEUR SETAPLANO

- Cadre d'installation pour receveur Setaplano pour 4 pieds.
- Pour installation avant ou après le coulage de la chape.
- Pour une hauteur de la chape jusqu'à la bordure supérieure du sol fini 6-25 cm
- À commander séparément la bonde de douche Geberit avec 4 pieds

Version	Réf	Code	€ HT
90 x 90 cm	154.470.00.1	1976151	323,59
100 x 100 cm	154.480.00.1	1976155	369,80

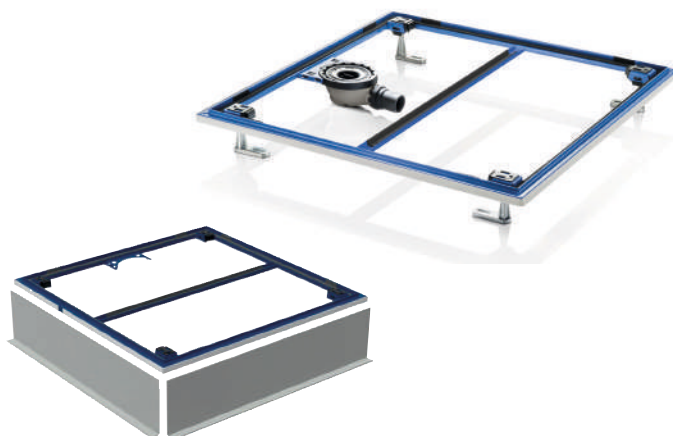

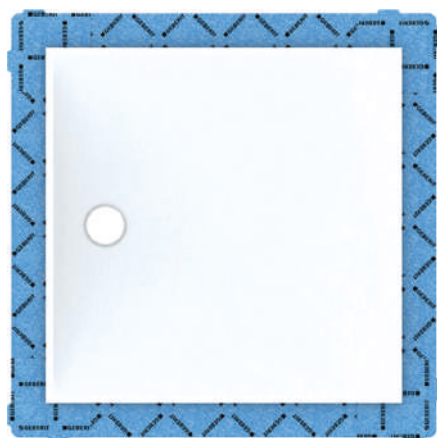

■ GEBERIT

765€⁶³

RECEVEUR SETAPLANO CARRÉ DE PLAIN-PIED

- Utilisation comme receveur de douche de plain-pied
- Montage surélevé jusqu'à 2 cm au-dessus du sol fini
- Natte d'étanchéité 10 cm prémontée
- Cadre d'installation et bonde non fournis
- PN24



Dimensions (L x l) (cm)	Hauteur (cm)	Coloris	Réf	Code	€ HT
90 x 90	4.5	Blanc	154.270.11.1	1976117	765,63
100 x 100	4.5	Blanc	154.280.11.1	1976121	904,17



LEDA

579€³⁶

RECEVEUR YAGO EXTRAPLAT RECTANGULAIRE À POSER OU À ENCASTRER

- Ajustable
- À poser ou à encastrer blanc
- Charge minérale + Une couche de Gelcoat semi-mat blanc
- Pour bonde de 90 mm non fournie



Dimensions (L x l) (cm)	Hauteur (cm)	Coloris	Réf	Code	€ HT
100 x 80	3	Blanc	L12YAR1080AD	2138415	579,36
100 x 90	3	Blanc	L12YAR1090AD	2138416	633,68
120 x 80	3	Blanc	L12YAR1280AD	2138421	662,43
120 x 90	3	Blanc	L12YAR1290AD	2138422	729,53
120 x 100	3	Blanc	L12YAR1210AD	2138420	776,39
140 x 80	3	Blanc	L12YAR1480AD	2138427	782,78
140 x 90	3	Blanc	L12YAR1490AD	2138428	864,78
140 x 100	3	Blanc	L12YAR1410AD	2138426	878,63
160 x 80	3	Blanc	L12YAR1680AD	2138433	878,63
160 x 90	3	Blanc	L12YAR1690AD	2138434	952,11
160 x 100	3	Blanc	L12YAR1610AD	2138432	1 161,92
180 x 80	3	Blanc	L12YAR1880AD	2138436	960,63



LEDA

627€²⁹

RECEVEUR YAGO EXTRAPLAT CARRÉ À POSER OU À ENCASTRER

- Ajustable
- À poser ou à encastrer blanc
- Charge minérale + Une couche de Gelcoat semi-mat blanc
- Pour bonde de 90 mm non fournie



Dimensions (L x l) (cm)	Hauteur (cm)	Coloris	Réf	Code	€ HT
90 x 90	3	Blanc	L12YAC0090AD	2138410	627,29
100 x 100	3	Blanc	L12YAC0100AD	2138411	680,54



LEDA

784€⁹¹

RECEVEUR SPACE MINÉRAL S EXTRAPLAT CARRÉ ANTIDÉRAPANT À POSER OU À ENCASTRER

- À poser ou à encastrer blanc extraplat
- Charge minérale + Une couche de Gelcoat sanitaire blanc traité anti-UV
- Pour bonde de 90 mm non fournie
- PN24



Dimensions (L x l) (cm)	Hauteur (cm)	Coloris	Réf	Code	€ HT
90 x 90	3	Blanc	L12SMSC090AD	2960880	784,91
100 x 100	3	Blanc	L12SMSC100AD	2960881	837,09
120 x 120	3	Blanc	L12SMSC120AD	2960883	1 119,32



LEDA

743€³⁷

RECEVEUR SPACE MINÉRAL S EXTRAPLAT RECTANGULAIRE ANTIDÉRAPANT À POSER OU À ENCASTRER

À poser ou à encastrer blanc, extraplat
- Charge minérale + une couche de Gelcoat sanitaire blanc traité anti-UV
- Pour bonde de 90 mm non fournie
- PN24



Dimensions (L x l) (cm)	Hauteur (cm)	Coloris	Réf	Code	€ HT
100 x 80	3	Blanc	L12SMSR1080AD	2960892	743,37
120 x 80	3	Blanc	L12SMSR1280AD	2960901	818,99
120 x 90	3	Blanc	L12SMSR1290AD	2960902	883,95
140 x 80	3	Blanc	L12SMSR1480AD	2960911	935,07
140 x 90	3	Blanc	L12SMSR1490AD	2960912	1 011,75
160 x 80	3	Blanc	L12SMSR1680AD	2960921	1 025,60
160 x 90	3	Blanc	L12SMSR1690AD	2960922	1 095,89

Jacques Delafon

575€⁴⁰

RECEVEUR FLIGHT EXTRAPLAT RECTANGULAIRE ANTIDÉRAPANT À POSER OU À ENCASTRER

Pose facile : angles quasi-droits pour une pose affleurante avec le carrelage et respect des dimensions au millimètre près
- Résine bi-composants texturé
- Pour bonde de 90 mm non fournie
- Hauteur : 4 cm
- PN24

Dimensions (L x l) (cm)	Hauteur (cm)	Coloris	Réf	Code	€ HT
100 x 80	4	Blanc	E62447-F-00	3426259	575,40
100 x 90	4	Blanc	E62651-F-00	3426238	595,50
120 x 80	4	Blanc	E62450-F-00	3136565	616,20
120 x 90	4	Blanc	E62451-F-00	3136566	631,70
120 x 100	4	Blanc	E62652-F-00	3426240	685,40
140 x 80	4	Blanc	E62453-F-00	2852758	688,00
140 x 90	4	Blanc	E62481-F-00	3426295	722,90
140 x 100	4	Blanc	E62653-F-00	3426242	741,60
160 x 90	4	Blanc	E62482-F-00	2852763	788,70
170 x 90	4	Blanc	E62483-F-00	3426302	817,50



Jacques Delafon

575€⁴⁰

RECEVEUR FLIGHT EXTRAPLAT CARRÉ ANTIDÉRAPANT À POSER OU À ENCASTRER

Acrylique 1,7 cm renforcé résine bi-composant + charge minérale
- Pour bonde de 90 mm non-fournie
- Hauteur : 4 cm
- PN24

Dimensions (L x l) (cm)	Hauteur (cm)	Coloris	Réf	Code	€ HT
90 x 90	4	Blanc	E62442-F-00	3426248	575,40
100 x 100	4	Blanc	E62462-F-00	3426289	631,70

Jacques Delafon

192€¹⁰

RAMPE D'ACCÈS POUR PERSONNE À MOBILITÉ RÉDUITE

Hauteur : 4 cm
- Résine bi-composants
- À poser
- Découpable aux extrémités
- S'adapte parfaitement aux receveurs extraplats Flight

Réf: E62499-00 - Code: 3426234



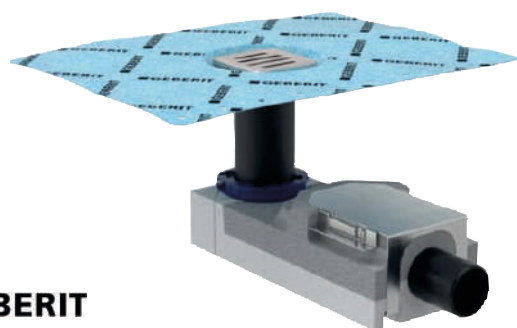

■ GEBERIT
193€68

BONDE POUR DOUCHE PLAIN-PIED

Pour l'évacuation de douche plain-pied

- Pour les étanchéités combinées
- Pour des hauteurs de chape inférieures ou égales à 90 mm à l'entrée
- Débit d'évacuation : 0.8 L/s
- Garde d'eau : 50 mm
- Évacuation : horizontale

Réf: 154.050.00.1 - Code: 1976100

■ GEBERIT
196€65

**RACCORDEMENT AVEC PIEDS
POUR RECEVEUR
SETAPLANO**

Raccordement à l'évacuation avec quatre pieds, pour receveur Setaplano, installation avec traversée de dalle

- Pour une hauteur de la chape jusqu'à la bordure supérieure du sol fini 6 – 9,5 cm
- Pour fixer sur le cadre d'installation pour les receveurs Setaplano
- Filtre à cheveux
- Kit de finition avec bouchon de bonde en matériau minéral
- Manchon de raccordement en PE-HD, Ø 50 mm
- Pieds de cadre d'installation
- Évacuation : verticale

Réf: 154.030.00.1 - Code: 1976096



■ GEBERIT
74€14

**BONDE DE RECEVEUR
AVEC CACHE**

- Tube plongeur démontable
- Coupelle de siphon démontable
- Débit maximal à hauteur d'eau de 15 mm : 0,65 L/s
- Avec cache chromé brillant
- Garde d'eau : 50 mm
- Ø 40 mm

- Évacuation : horizontale
- Capot : synthétique

Réf: 150.557.21.1 - Code: 3056038



**wirquin
PRO**
66€93

**BONDE DE DOUCHE SLIM+
POUR RECEVEUR EXTRAPLAT**

- Extraplate Ø 90 mm, extracompacte, anti-odeur, zéro fuite et facile à nettoyer
- Hauteur 40 mm
- Dôme en ABS chromé
- Smart membrane Technology
- Plateau en acier inoxydable
- À coller ou à visser
- Débit 32 L/min
- Sortie horizontale

- Évacuation : horizontale
- Diamètre (mm) : 90
- Capot : ABS

Réf: 30723392 - Code: 3625222



■ GEBERIT
80€90

BONDE DE DOUCHE SESTRA

- Convient exclusivement aux receveurs de douche Geberit Sestra
- Débit d'évacuation maximal à hauteur d'eau de 15 mm : 0.59 l/s
- Garde d'eau : 50 mm
- Ø 40 mm
- Hauteur 9,5 cm

- Évacuation : horizontale
- Diamètre (mm) : 40

Réf: 550.008.00.1 - Code: 3055738



AQUANCE
23€60

**PIEDS DE RECEVEUR
DE DOUCHE PANU**

- Lots de 5 plots
- Réglable de 6 à 13 cm, support en mousse
- Stabilité haute renforcée avec rotule en plastique moussé en bi-injection
- Graduation visible en mm pour un meilleur pré-réglage à blanc
- Autobloquant
- Résistant : 500 kg par pied.

Réf: PANU90104 - Code: 2864257





1



1182€75

POMPE DE RELEVAGE SANIFLOOR®+ 1 POUR SOLS À CARRELER

- Pour sols à carreler avec une natte d'étanchéité
 - Installation facilitée : communication sans fil
 - Module de détection remplaçable
 - Faible décaissement ; Évacuation faible diamètre
 - Débit de 30 L/min : compatible avec ciel de pluie
 - Hauteur de refoulement (m) : 0.3
 - Nombre d'entrées : 1
- Eco-participation : 0,25 €
Réf: HIFLOOR 1 - Code: 2620332



2



1158€39

POMPE DE RELEVAGE SANIFLOOR®+ 2 POUR SOLS SOUPLES

- Pour bonde pour revêtements souples
 - Installation facilitée : communication sans fil
 - Module de détection remplaçable
 - Faible décaissement ; Évacuation faible diamètre
 - Débit de 30 L/min : compatible avec ciel de pluie
 - Hauteur de refoulement (m) : 0.3
 - Nombre d'entrées : 1
- Eco-participation : 0,25 €
Réf: HIFLOOR 2 - Code: 2620333



3



1096€18

POMPE DE RELEVAGE SANIFLOOR®+ 3 POUR RECEVEURS STANDARDS

- Pour receveurs standards avec bonde 90 mm
 - Installation facilitée : communication sans fil
 - Module de détection remplaçable
 - Faible décaissement ; Évacuation faible diamètre
 - Débit de 30 L/min : compatible avec ciel de pluie
 - Hauteur de refoulement (m) : 0.3
 - Nombre d'entrées : 1
- Eco-participation : 0,25 €
Réf: HIFLOOR 3 - Code: 2620334



Prévoir un jeu de fixations murales Geberit Duofix pour un montage individuel.



■ GEBERIT
489€91

BÂTI-SUPPORT DUOFIX DOUCHE

- Bâti-support Duofix douche de plain-pied
 - Pour robinetterie murale apparente D50
 - Hauteur (cm) : 130
 - Installation : autoportant
- Réf: 111.587.00.1 - Code: 1975331

■ GEBERIT
522€97

CANIVELLE DE DOUCHE CLEANLINE60 POUR REVÊTEMENTS DE SOL MINCES

- Canivelle CleanLine60, plat
 - Surface en acier inoxydable brossé, rainure en acier inoxydable poli, pour revêtement mince, p.ex. mosaïque de verre
 - Surface plane continue
 - Visuellement mince, compact
 - Aucun bouchon
 - Pour épaisseur de carrelage sur sol de 4 - 30 mm
 - Dimensions (L x l) (mm) : 300-900
- Réf: 154.458.00.1 - Code: 1976146



■ GEBERIT
716€68

CANIVELLE DE DOUCHE CLEANLINE 60

- Installé au ras du sol
 - Encastrable
 - Couleur noir / acier inoxydable
 - Longueur 300-1300 mm
 - Largeur 43 mm
 - Matière : acier inoxydable
 - Plateau à commander séparément
 - Dimensions (L x l) (mm) : 300-1300
- Réf: 154.457.00.1 - Code: 1976144



■ GEBERIT
271€19

KIT D'INSTALLATION POUR CANIVELLES DE DOUCHE CLEANLINE

- Pour l'évacuation de canivelle CleanLine
 - Pour les étanchéités combinées
 - Pour des hauteurs de chape inférieures ou égales à 90 mm à l'entrée
 - Débit d'évacuation : 0,8 L/s
 - Garde d'eau : 50 mm
 - Dimensions (L x l) (mm) : 300 x 130
 - Longueur (mm) : 358
 - Diamètre (mm) : 50
- Réf: 154.150.00.1 - Code: 1976103

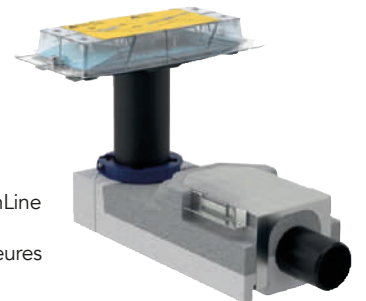

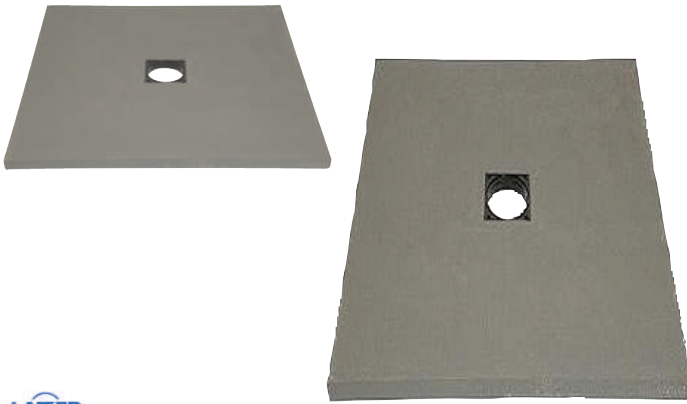

LAZER

374€99

**RECEVEUR DE DOUCHE
PANODUR À ÉVACUATION CENTRALE**

Receveur Panodur prêt à carrelier

- Sans siphon de sol
- En polystyrène extrudé de très haute densité



Forme	Hauteur (mm)	Largeur (cm)	Longueur (cm)	Réf	Code	€ HT
Carré	40	100	100	340110	1066332	374,99
Carré	45	120	120	340120	1066333	426,30
Rectangulaire	45	120	90	340140	1066334	420,04

AQUANCE

650€

PANNEAU MURAL BETO SLATE

- En béton de synthèse teinté dans la masse
- Finition effet ardoise
- Épaisseur 6 mm
- Pose verticale ou horizontale, coupe facile



Largeur (cm)	Longueur (cm)	Coloris	Réf	Code	€ HT
120	250	Blanc	BETO90605	2800793	650,00
120	250	Gris anthracite	BETO90613	2800794	650,00



AQUANCE

650€

PANNEAU MURAL BETO STONE

- Finition effet pierre
- Antidérapant et antibactérien
- Épaisseur 6 mm

Largeur (cm)	Longueur (cm)	Coloris	Réf	Code	€ HT
120	250	Blanc	BETO90621	3374468	650,00
120	250	Gris ciment	BETO90647	3374470	650,00



LAZER

129€27

NATOSÉC DOUCHE EXTRAPLAT CLASSIC

Pour la réalisation d'une douche de plain-pied

- Avec une natte d'étanchéité de 500 x 500 mm
- Avec un siphon rotaslim de sol sortie horizontale. 50 mm de hauteur, débit de 42 l/min
- Avec grille carrée target

- Largeur (cm) : 50
- Longueur (cm) : 50

Réf : 325052 - Code : 1263588

NC : non communiqué



650€

PANNEAU MURAL BETO STONE

- Finition effet pierre
- Antidérapant et antibactérien
- Épaisseur 6 mm



Largeur (cm)	Longueur (cm)	Coloris	Réf	Code	€ HT
120	250	Gris anthracite	BET090639	3374469	650,00
120	250	Beige	BET090654	3374471	650,00



444€⁸⁰

**PANNEAU MURAL DÉCOFAST CLASSIC
PACK STANDARD**

- Habille les murs de la douche ou les pourtours de la baignoire
- S'installe sur les murs périphériques de la douche en surépaisseur du carrelage ou directement sur un mur brut
- Pour receveur jusqu'à 90 x 90 cm

Pack comprenant :

- 2 plaques décors de 2000 x 950 mm
- 1 profilé d'angle
- 2 profilés de finition
- Des renforts d'extrémité et des renforts pour la robinetterie
- 2 ml de fond de joint



Longueur (cm)	Largeur (cm)	Coloris	Réf	Code	€ HT
200	90	Blanc	400320	1242406	456,75
200	90	Gris perle	400321	1242407	444,80



42€⁶⁵

PROFILÉ DE LIAISON BETO

- Finition profilé : Silver

Réf : BET098004 - Code : 2800795

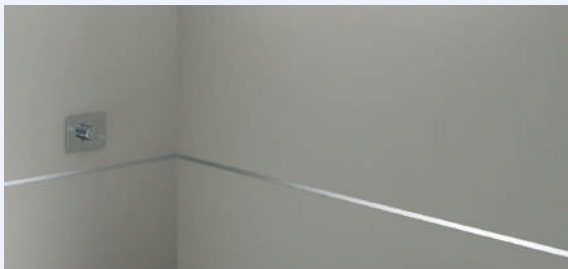

42€⁶⁵

PROFILÉ DE FINITION BETO

- Finition profilé : Silver

Réf : BET098012 - Code : 2800796

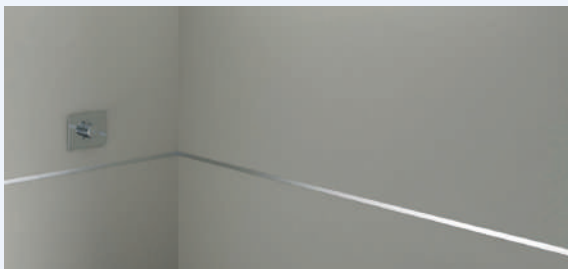

10 ans 
AQUANCE
des envies, une salle de bains

LA MARQUE DE TOUS LES PRODUITS DE LA SALLE DE BAINS

- ✓ Des produits design et performants
- ✓ Sans aucune concession sur le rapport qualité / prix
- ✓ La marque des professionnels au service des particuliers

100% DES PRODUITS EN STOCK*

* hors produits Aquance signature

EN EXCLUSIVITÉ CHEZ
têrêva

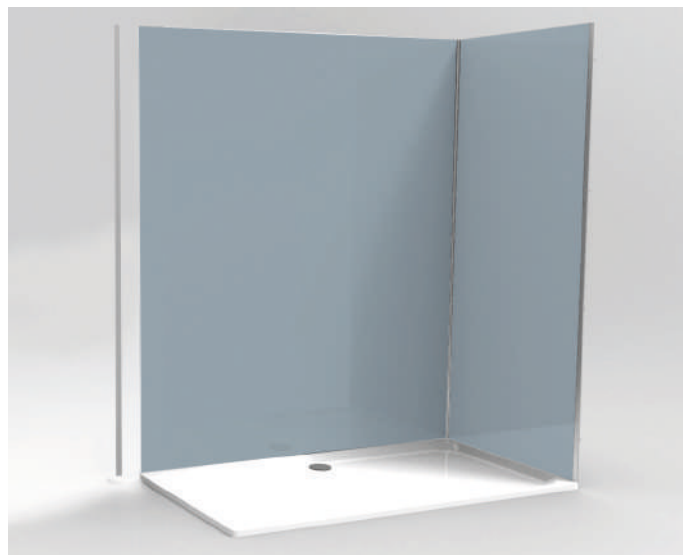
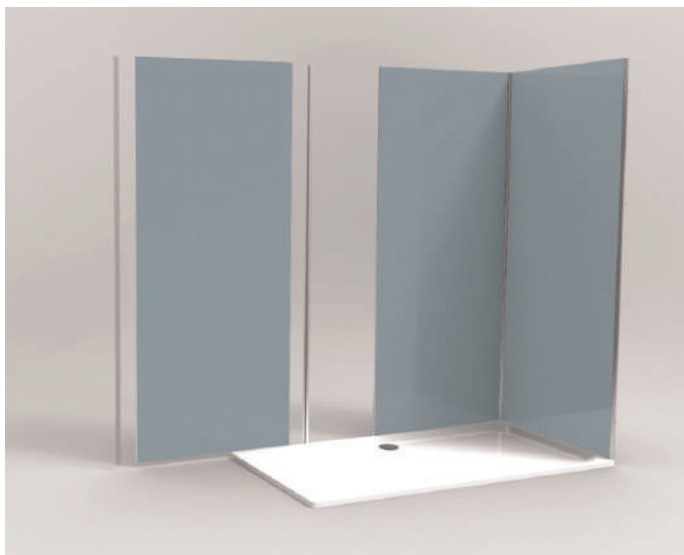

LAZER

229€²¹

PANNEAU MURAL DÉCOFAST CLASSIC - EXTENSION DROITE

S'installe sur les murs périphériques en sur épaisseur du carrelage ou directement sur un mur brut

- Idéal pour un remplacement de baignoire
- Pack comprenant :
 - 1 plaque décor de 2000 x 900 mm
 - 1 profilé de finition
 - 1 ml de fond de joint



Longueur (cm)	Largeur (cm)	Coloris	Réf	Code	€ HT
200	90	Blanc	400322	1242410	235,35
200	90	Gris perle	400323	1242411	229,21

LAZER

497€³⁴

PANNEAU MURAL DÉCOFAST CLASSIC PACK EXTRALARGE

Habille les murs de la douche ou les pourtours de la baignoire

S'installe sur les murs périphériques de la douche en sur épaisseur du carrelage ou directement sur un mur brut. Pour receveur jusqu'à 90 x 90 cm

- Pack comprenant :
- 2 plaques décor de 2000 x 900 + 2000 x 1200
 - 1 profilé d'angle de liaison
 - 2 profilés de finition
 - 2 plaques décor de 2000 x 900 mm

Longueur (cm)	Largeur (cm)	Coloris	Réf	Code	€ HT
200	210	Blanc satiné	400319	3661785	497,34
200	210	Gris perle	400309	3362414	522,02

téréva
direct

<https://www.tereva-direct.fr>

**Tout Téréva
en 1 seul clic !**

- ✓ 24h/24 et 7j/7
- ✓ 100% des 40 000 produits Téréva éligibles
- ✓ prix personnalisés et à jour
- ✓ disponibilité en temps réel

⊕ Je bénéficie des points de fidélité du Club Téréva*

* Voir les conditions du club de fidélité sur tereva-direct.fr



Largeur de
1000 ou 1500 mm
Hauteur jusqu'à
2550 mm



28 décors
en **impression digitale**
+ option personnalisable



Rapide à installer
gain de temps sur
les chantiers



Revêtement de surface
de qualité **certifiée**
DIN 68861 résistant
à l'abrasion et aux
produits chimiques



CONFIGURATEUR

Nouveauté

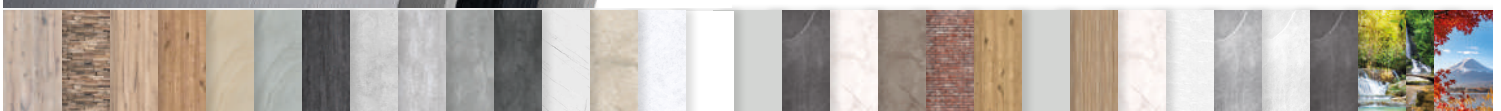



190€

PAROI DE DOUCHE PYRA SOLUTION OUVERTE POUR MONTAGE SEUL OU AVEC MOBILE PROFIL SILVER VERRE TRANSPARENT

- Paroi fixe réversible pour montage seul ou avec volet mobile
- Verre transparent 6 mm traité anticalcaire
- Hauteur 2000 mm
- Stabilisateur 90° inclus, 120 mm recoupable



Finition profilé	Hauteur (cm)	Largeur (mm)	Réf	Code	€ HT
Silver	200	780 à 800	PYRA15041	3082545	190,00
Silver	200	880 à 900	PYRA15058	2849606	208,00
Silver	200	980 à 1000	PYRA15066	2849607	220,00
Silver	200	1180 à 1200	PYRA15074	2849608	243,50
Silver	200	1380 à 1400	PYRA15082	3082546	281,50



149€

VOLET MOBILE PYRA VERRE TRANSPARENT

- Finition profilé : Silver
- Finition vitrage : Transparent
- Hauteur (cm) : 200
- Largeur (mm) : 370
- Largeur (mm) : 370
- Montage : Réversible

Réf: PYRA15504 - Code: 3082547



89€50

BARRE DE RENFORT PLAFOND POUR PAROI IXIA WALK-IN

- Longueur (mm) : 1000
- Finition profilé : Chromé

Réf: IXIA29018 - Code: 1387086



109€

BARRE DE RENFORT POUR PAROI IXIA WALK-IN

- Longueur (mm) : 1500
- Finition profilé : Silver

Réf: IXIA29042 - Code: 1387088



Paroi verre 8 mm pour une meilleure stabilité. Installation avec ou sans volet mobile.



347€70

PAROI DE DOUCHE IXIA II SOLUTION OUVERTE VERRE TRANSPARENT POUR MONTAGE SEUL OU AVEC MOBILE

- Hauteur totale avec bras 205 cm
- Joint souple d'étanchéité bas
- Avec barre de renfort 120 cm recoupable
- Installation réversible
- Verre transparent traité anticalcaire 8 mm

Finition profilé	Hauteur (cm)	Largeur (mm)	Réf	Code	€ HT
Argent	200	870 à 900	IXIA24001	3080562	347,70
Argent	200	970 à 1000	IXIA24019	3080563	359,70
Argent	200	1170 à 1200	IXIA24027	3080564	382,00
Argent	200	1370 à 1400	IXIA24035	3080565	455,00



191€50

VOLET MOBILE IXIA II VERRE TRANSPARENT

- Finition profilé : Silver
- Finition vitrage : Transparent
- Hauteur (cm) : 200
- Largeur (mm) : 370
- Montage : Réversible

Réf: IXIA24043 - Code: 3080566





191€

**BARRE DE PLAFOND
POUR PAROI IXIA**

- Longueur (mm) : 2970
- Finition profilé : Silver

Réf: IXIA29067 - Code : 2850969



84€

**BARRE DE RENFORT D'ANGLE
POUR PAROI IXIA WALK-IN**

- Longueur (mm) : 450
- Finition profilé : Chromé

Réf: IXIA29026 - Code : 1387087



Pivot à 90° à l'intérieur
et 80° à l'extérieur



235€

**VOLET MOBILE IXIA II
NOIR VERRE TRANSPARENT**

- Finition profilé : Noir
- Finition vitrage : Transparent
- Hauteur (cm) : 200
- Largeur (mm) : 370
- Montage : Réversible

Réf: IXIA24118 - Code : 3373083



220€

BARRE DE FIXATION MURALE IXIA EN ANGLE

- Longueur (mm) : 3000 • Finition profilé : noir

Réf: IXIA29091 - Code : 3373084



155€⁵⁰

**BARRE DE FIXATION MURALE
IXIA EN NICHE**

- Longueur (mm) : 1800
- Finition profilé : Noir

Réf: IXIA29117 - Code : 3373085



Avec
ou sans volet mobile



326€⁵⁰

**PAROI DE DOUCHE IXIA II
SOLUTION OUVERTE
POUR MONTAGE SEUL
OU AVEC VOLET MOBILE
PROFIL NOIR
VERRE TRANSPARENT**

- Paroi fixe à l'italienne réversible
- H. 200 cm
- Extensibilité 15 mm
- Profilé antibactérien noir
- Verre transparent 6 mm traité crystal clear
- Barre de renfort en 1 m recoupable
- Pied de fixation du verre au sol à visser ou à coller
- Joint d'étanchéité non fourni
- Réversible
- Traité anticalcaire

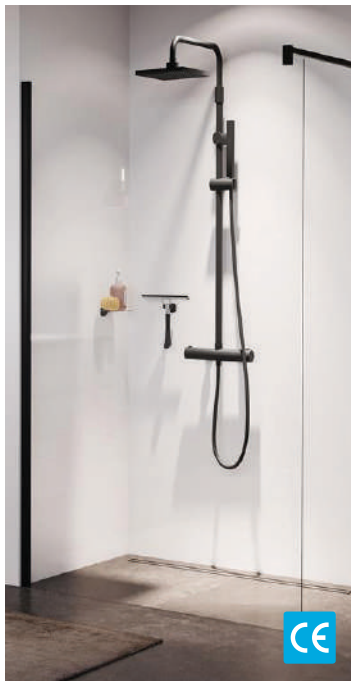

LEDA
530€³⁵

**PAROI DE DOUCHE JAZZ+ STYLE LOFT OUVERTE
POUR MONTAGE SEUL PROFIL NOIR MAT
VERRE SÉRIGRAPHIÉ VERRIÈRE**

- Vitrage sérigraphié type verrière 6 mm
- Hauteur : 2000 mm
- Barre de stabilisation murale noir mat fournie
- Série exclusive pour Téréva



Finition profilé	Hauteur (cm)	Largeur (mm)	Réf	Code	€ HT
Noir	200	870 à 885	IXIA24126	3373080	326,50
Noir	200	970 à 985	IXIA24134	3373081	360,00
Noir	200	1170 à 1185	IXIA24142	3373082	377,50

Finition profilé	Hauteur (cm)	Largeur (mm)	Réf	Code	€ HT
Noir mat	200	900	L13JPW09075	2467876	530,35
Noir mat	200	1000	L13JPW10075	2467877	550,58
Noir mat	200	1200	L13JPW12075	2467878	577,24
Noir mat	200	1400	L13JPW14075	2815504	829,63



LEDA
436€65

**PAROI DE DOUCHE OPEN 2 SOLUTION OUVERTE
POUR MONTAGE SEUL PROFIL ARGENT BRILLANT
VERRE TRANSPARENT**

- Paroi fixe réversible
- Pour montage seul en angle ou en niche
- Verre 8 mm, traité Glass Protect
- Hauteur 2000 mm
- Barre de stabilisation 1200 mm recoupable avec patère accroche serviette en bout de barre

Finition profilé	Hauteur (cm)	Largeur (mm)	Réf	Code	€ HT
Argent brillant	200	780 à 800	L130P60833	2012844	436,65
Argent brillant	200	880 à 900	L130P60933	2012845	469,67
Argent brillant	200	980 à 1000	L130P61033	2012846	489,90
Argent brillant	200	1080 à 1100	L130P61133	2012847	515,46
Argent brillant	200	1180 à 1200	L130P61233	2012848	522,92
Argent brillant	200	1380 à 1400	L130P61433	2012849	572,97



LEDA
463€28

**PAROI DE DOUCHE TYXO SOLUTION OUVERTE
POUR MONTAGE SEUL ARGENT BRILLANT
VERRE SÉRIGRAPHIÉ**

- Vitrage traité Glass protect
- Paroi réversible
- Hauteur : 1900 mm
- Vitrage de sécurité sérigraphié 5 mm
- Profils aluminium argent brillant
- Compensation murale : 17 mm
- Barre de stabilisation 1200 mm recoupable fournie
- Barre de stabilisation plafond fixation sur le verre, recoupable en option
- Installation : en angle / en niche

Finition profilé	Hauteur (cm)	Largeur (mm)	Réf	Code	€ HT
Argent brillant	190	883 à 900	L13TX6W09013	2014148	463,28
Argent brillant	190	983 à 1000	L13TX6W10013	2014149	494,16
Argent brillant	190	1083 à 1100	L13TX6W11013	2014150	510,14
Argent brillant	190	1183 à 1200	L13TX6W12013	2014151	523,98
Argent brillant	190	1383 à 1400	L13TX6W14013	2014152	583,62



LEDA
854€13

**PORTE DE DOUCHE JAZZ PLUS PMR BATTANTE
ACCÈS DE FACE PROFIL ARGENT MAT
VERRE TRANSPARENT**

- Ouverture intérieure/extérieure
- Vitrage 6 mm anticalcaire GlasPlus
- Hauteur 2000 mm

Largeur (mm)	Réf	Code	€ HT
1000	L13JPB10030	2137483	854,13
1200	L13JPB12030	2137485	980,87
1400	L13JPB14030	2137718	1077,78



Porte divisée en 2, permet d'aider sans se mouiller



NOVELLINI
1045€48

**PORTE DE DOUCHE FREE BATTANTE
PROFIL SILVER VERRE TRANSPARENT**

- Ouverture 1 porte battante divisée en 2 parties
- Hauteur 195 cm
- Vitrage transparent 6 mm
- En niche ou à associer avec 1 paroi fixe latérale

Largeur (mm)	Réf	Code	€ HT
1040 à 1100	FREE1B100-1B	3813314	1136,34
860 à 920	FREE1B90-1B	3813320	1090,32
760 à 820	FREE1B80-1B	3813317	1045,48



Porte divisée en 2,
permet d'aider
sans se mouiller



NOVELLINI

1372€³⁴

**PORTE DE DOUCHE FREE BATTANTE MONTAGE
À GAUCHE - PROFIL CHROMÉ VERRE TRANSPARENT**

- 1 porte battante divisée en 2 parties, avec un panneau fixe en alignement
- Hauteur 196 cm
- Vitrage transparent 6 mm
- En niche à associer avec 1 paroi fixe latérale

Largeur (mm)	Réf	Code	€ HT
1125 à 1185	FREEGF110S-1K	3813586	1 372,34
1185 à 1245	FREEGF120S-1K	3813592	1 454,94
1385 à 1445	FREEGF140S-1K	3813598	1 622,50
1685 à 1745	FREEGF170S-1K	3813604	1 806,58

NOVELLINI

429€⁵²

**PORTE DE DOUCHE FREE CÔTÉ POUR ACCÈS D'ANGLE
PLIANTE VERSION BASSE - PROFILÉ SILVER VERRE
TRANSPARENT**

- Ouverture 2 portes pliantes
- Vitrage transparent 3 mm
- Accès d'angle, pour composer un angle complet commander 2 côtés
- Version basse, hauteur 85 cm



Largeur (mm)	Réf	Code	€ HT
825 à 855	FREE2A84BL-1B	3813402	429,52
855 à 885	FREE2A87BL-1B	3813414	437,78
795 à 825	FREE2A81BL-1B	3813391	429,52



Porte divisée en 2,
permet d'aider
sans se mouiller



NOVELLINI

1689€⁷⁶

**PORTE DE DOUCHE FREE ACCÈS D'ANGLE BATTANTE
PROFILÉ SILVER VERRE TRANSPARENT**

- 2 portes battantes divisées en 2 parties symétriques
- Accès d'angle, pour composer un angle commander 2 côtés
- Hauteur 195 cm
- Vitrage transparent 6 mm

Largeur (mm)	Réf	Code	€ HT
1100	FREE2G90-1B	3674205	1 765,28
1280	FREE2G100-1B	3813430	1 918,68
950	FREE2G80-1B	3813439	1 689,76



Kinedo
FRANCE

4580€

**CABINE DE DOUCHE KINEMAGIC SÉRÉNITÉ FERMÉE
RECTANGULAIRE EN NICHE - PIVOTANTE VERSION HAUTE**

- Receveur extraplat 3,8 cm pour un accès sans effort
- PN24
- 2 portes pivotantes
- Mitigeur thermostatique
- Douchette à main ultra-plate avec flexible antitorsion
- Panneaux de fond en verre 6 mm extrablanc opaque
- 2 barres de maintien ergonomiques
- Siège rabattable avec assise large et ouverture amortie
- Finition de verre transparent, traitement anticalcaire
- Montage sans silicone
- Accès sans seuil

- Dimensions (cm) : 100 x 80

Réf: KT-1008-NHP-TN3-GSL - Code: 3834385





Kinedo
4580€

**CABINE DE DOUCHE KINEMAGIC SÉRÉNITÉ FERMÉE
RECTANGULAIRE EN NICHE - COULISSANTE VERSION HAUTE**

- Receveur extraplat 3,8 cm pour un accès sans effort
- PN24
- Panneaux de fond en verre 6 mm extrablanc opaque
- Mitigeur thermostatique
- Douchette à main ultra-plate avec flexible antitorsion
- 2 barres de maintien ergonomiques
- Siège rabattable avec assise large et ouverture amortie
- Finition de verre transparent, traitement anticalcaire
- Montage sans silicone
- Accès sans seuil



Dimensions (cm)	Réf	Code	€ HT
140 x 70	KT-1407-NHC-TN3-GSS	3834030	4 580,00
140 x 80	KT-1408-NHC-TN3-GSQ	3834031	4 580,00
160 x 70	KT-1607-NHC-TN3-GSO	3834033	4 687,00
160 x 80	KT-1608-NHC-TN3-GSM	3834034	4 687,00
170 x 80	KT-1708-NHC-TN3-GSK	3834037	4 687,00



Kinedo
4580€

**CABINE DE DOUCHE KINEMAGIC SÉRÉNITÉ FERMÉE
RECTANGULAIRE EN ANGLE - COULISSANTE VERSION HAUTE**

- Receveur extraplat 3,8 cm pour un accès sans effort
- PN24
- Panneaux de fond en verre 6 mm extrablanc opaque
- Mitigeur thermostatique
- Douchette à main ultra-plate avec flexible antitorsion
- 2 barres de maintien ergonomiques
- Siège rabattable avec assise large et ouverture amortie
- Finition de verre transparent, traitement anticalcaire
- Montage sans silicone
- Accès sans seuil



Dimensions (cm)	Réf	Code	€ HT
120 x 80	KT-1208-AHC-TN3-GS7	3834043	4 580,00
120 x 90	KT-1209-AHC-TN3-GS5	3834044	4 580,00
140 x 80	KT-1408-AHC-TN3-GS3	3834046	4 580,00
140 x 90	KT-1409-AHC-TN3-GS1	3834047	4 580,00
160 x 80	KT-1608-AHC-TN3-GSZ	3834049	4 687,00

**LEDA
5092^{€83}**

**CABINE ESPACE BIEN ÊTRE
PREMIUM AVANTAGE
RECTANGULAIRE PORTE
D'ANGLE COULISSANTE
VERRE TRANSPARENT**

- Version en angle
- Choix de vitrage transparent
- Profils argent mat
- Panneaux de fond en verre blanc



Dimensions (cm)	Réf	Code	€ HT
140 x 80	L11BE6R3501	2013436	5 092,83
140 x 90	L11BE5R1101	2013388	5 092,83
160 x 90	L11BE5R1901	2013404	5 323,94

AVANCE
690€

**COLONNE DE DOUCHE
THERMOSTATIQUE GARY
Ø 250**

- Mitigeur douche thermostatique corps froid, coloris au choix (blanc ou chrome)
- Plaque translucide sécurit blanc ou noir
- Blocage sécurité 38°C manette laiton
- Boutons on/off indépendants avec réglage de débit pour douchette et douche de tête
- Douche de tête inox extraplate avec picots anticalcaire 250x250 mm
- Douchette ABS chromée à fond blanc 3 jets
- Support douchette ABS coulissant à serrage automatique
- Flexible synthétique à effet métal lisse 1600 mm
- Support mural fixe



Dou- chette	Diamètre douchette à main (mm)	Dimen- sions douche de tête (mm)	Finition	Réf	Code	€ HT
3 jets	105	Ø 250	Chromé	GARY50214	3704722	690,00
3 jets	105	Ø 250	Chromé / Blanc	GARY50222	3704723	690,00
3 jets	105	Ø 250	Blanc / Chromé	GARY50248	3704725	690,00
3 jets	105	Ø 250	Blanc / Noir	GARY50263	3704727	690,00
3 jets	105	Ø 250	Chromé / Noir	GARY50230	3704724	690,00
3 jets	105	Ø 250	Blanc	GARY50255	3704726	690,00



455€

**COLONNE DE DOUCHE
THERMOSTATIQUE KALI Ø 250**

- Mitigeur thermostatique, corps tiède
- Douche de tête laiton extraplate Ø 250 mm
 - Manette laiton
 - Flexible synthétique à effet métal lisse 1,50 m
 - Douchette 1 jet ABS Ø 100 mm
 - Support douchette ABS réglable
 - Douchette : 1 jet
 - Diamètre douchette à main (mm) : 100
 - Dimensions douche de tête (mm) : Ø 250
 - Finition : Chromé

Réf: KALI40041 - Code: 1382475



776€50

**COLONNE DE DOUCHE
THERMOSTATIQUE CERATHERM
T50 TÉLÉSCOPIQUE**

- Cartouche thermostatique IS nouvelle technologie
- Vanne céramique G1/2 180°
- Technologie Cool Body
- Avec bouton d'arrêt eau chaude à 40°C et bouton d'arrêt volume d'eau à 50%
- Clapet antiretour
- Douche de tête en inox poli Ø 250 mm, limiteur de débit 12 l/min
- Douchette 3 jets ronde Idealrain Evo 125 mm et régulateur de débit 8l/min
- Tubes montant et horizontal avec fonction télescopique
- Flexible de douche Idealflex 1750 mm
- Douchette : 3 jets
- Diamètre douchette à main (mm) : 125
- Dimensions douche de tête (mm) : Ø 250
- Finition : Chromé

Réf: A7704AA - Code: 3755803



Poignées ergonomique du mitigeur thermostatique

PORCHER
699€30

**COLONNE DE DOUCHE
THERMOSTATIQUE KHEOPS**

- Douche tête anticalcaire 200 x 200 mm orientable
- Douchette 3 jets Ø 110 mm format diamant, avec picots anticalcaires
 - Flexible Idealflex antitorsion 1,75 m
 - Curseur réglable en hauteur
 - Poignée de débit avec économiseur débrayable à 50% du débit maxi
 - Clapet antiretour intégré
 - Poignées métal avec forme ergonomique pour une meilleure préhension
 - Technologie corps tiède
 - Douchette : 3 jets
 - Diamètre douchette à main (mm) : 110
 - Dimensions douche de tête (mm) : 200 x 200
 - Finition : Chromé

Réf: D2593AA - Code: 3248608



Poignées ergonomique du mitigeur thermostatique

PORCHER
574€

**COLONNE DE DOUCHE
THERMOSTATIQUE OKYRIS**

- Douche tête anticalcaire orientable Ø 200 mm
- Douchette Ø 100 mm, 3 fonctions avec jet de pluie, effet revigorant, massage
 - Picots anticalcaire
 - Flexible antitorsion 1,75m
 - Thermostatique corps tiède
 - Avec clapet antiretour intégré
 - Poignées métal ergonomiques
 - Douchette : 3 jets
 - Diamètre douchette à main (mm) : 100
 - Dimensions douche de tête (mm) : Ø 200
 - Finition : Chromé

Réf: D0495AA - Code: 3248610



884€90

**COLONNE DE DOUCHE THERMOSTATIQUE
OBLO DESIGN**

- Corps tiède, pas de zone chaude en surface du mitigeur
- Butée de sécurité à 38°C. Température maxi inférieure à 50°C
 - Douchette orientable sur son support et flexible antitorsion
 - Large pomme de tête qui offre une couverture généreuse
 - Système anticalcaire MasterClean
 - Design extraplat qui allie raffinement et durabilité
 - Douchette : 1 jet
 - Diamètre douchette à main (mm) : 120
 - Dimensions douche de tête (mm) : 400 x 250
 - Finition : Chromé

Réf: E20642-CP - Code: 3164074



1047€

**COLONNE DE DOUCHE
THERMOSTATIQUE EUPHORIA
SMARTCONTROL 310 DUO
TÊTE RONDE**

- Thermostatique SmartControl apparent
- Bouton poussoir SmartControl pour ON-OFF, tourner pour régler le débit
- Bras de douche horizontal 450 mm
- Flexible Silverflex 1750 mm
- Porte-savon EasyReach intégré
- Douchette à main Euphoria 110, 3 jets
- Curseur ajustable en hauteur
- Débit minimum nécessaire 7 l/min
- Douchette : 3 jets
- Diamètre douchette à main (mm) : 110
- Dimensions douche de tête (mm) : Ø 310
- Finition : Chromé

Réf: 26507000 - Code: 2417814





hansgrohe

2005 €18

COLONNE DE DOUCHE RAINDANCE SELECT E 300 2 JETS SHOWERTABLET

- Douche de tête Raindance Select E 300 x 160 mm jet RainAir, jet Rain
- Changement de jet via le bouton Select
- Rotule orientable
- Douchette 3 jets (jet RainAir, Rain et Whirl)
- Tablette en verre sécurit
- Bras de douche : 380 mm
- Débit maxi : 16 l/min
- Thermostatique ShowerTablet Select 300, CoolContact
- Douchette : 3 jets
- Diamètre douchette à main (mm) : 120
- Dimensions douche de tête (mm) : 300 x 160
- Finition : Chromé

Réf : 27126000 - Code : 2928334



hansgrohe

1057 €16

COLONNE DE DOUCHE THERMOSTATIQUE RAINDANCE SELECT S 240

- Douche de tête Raindance S 240 mm P jet PowderRain
- Douchette à main 3 jets (jet Rain, PowderRain et Whirl)
- Support de douchette réglage en hauteur
- Tube recoupable par le bas
- Bras de douche pivotant 460 mm
- Débit du jet PowderRain : 16 l/min
- Thermostatique Ecostat Comfort
- Butée de confort à 40°C
- Limiteur d'eau chaude réglable

Possibilité de remplacer les poignées du mitigeur thermostatiques par des poignées adaptées à une meilleure prise en main. Poignée Cares (ref 95837000 et 95838000)

- Douchette : 3 jets
- Diamètre douchette à main (mm) : 125
- Dimensions douche de tête (mm) : Ø 240
- Finition : Chromé

Réf : 27633000 - Code : 2928710



EcoSmart : des produits économes en énergie (eau et électricité)
Un produit EcoSmart consomme une moyenne de 9 L/min d'eau soit 60% de moins qu'un modèle standard



Possibilité de remplacer les poignées du mitigeur thermostatique par des poignées adaptées à une meilleure prise en main. Poignée Cares (réf 95837000 et 95838000)

hansgrohe

532 €86

COLONNE DE DOUCHE THERMOSTATIQUE CROMETTA E 240 ECOSMART

- Douche de tête Crometta E 240 x 240 mm 1 jet (Rain)
- Rotule orientable sur 45°
- Support de douchette réglage en hauteur
- Tube recoupable par le bas
- Longueur du bras de douche : 350 mm
- Débit maxi : 7,6 l/min
- Mitigeur thermostatique Ecostat 1001CL
- Butée de confort à 40°C
- Limiteur d'eau chaude réglable

- Douchette : 2 jets
- Diamètre douchette à main (mm) : 100
- Dimensions douche de tête (mm) : Ø 240
- Finition : Chromé

Réf : 27281000 - Code : 2928358



hansgrohe

854 €93

COLONNE DE DOUCHE THERMOSTATIQUE CROMA SELECT E 180 2 JETS ECOSMART

- Douche de tête Croma Select E 180 x 180 mm 2 jets (Rain et IntenseRain)
- Changement de jet via le bouton Select
- Rotule orientable
- Douchette 3 jets (SoftRain, IntenseRain et massage)
- Support de douchette réglable en hauteur
- Tube recoupable par le bas
- Bras de douche pivotant 400 mm
- Débit du jet IntenseRain / jet Rain : 9 l/min
- Mitigeur thermostatique Ecostat Comfort
- Butée de confort à 40°C
- Limiteur d'eau chaude réglable
- On peut utiliser seulement 1 système/sortie à la fois

EcoSmart : des produits économes en énergie (eau et électricité)
Un produit EcoSmart consomme une moyenne de 9 L/min d'eau soit 60% de moins qu'un modèle standard

- Douchette : 3 jets
- Diamètre douchette à main (mm) : 110
- Dimensions douche de tête (mm) : 187 x 187
- Finition : Blanc / Chromé

Réf : 27257400 - Code : 2928350





945€

PACK ENCASTRÉ GARY ROND

- Thermostatique encastré avec box 2 sorties
- Vannes ouverture / fermeture par boutons poussoirs indépendants
- Blocage sécurité 38°C manette laiton
- Façade ABS chromée
- Douche de tête inox extraplate avec picots anticalcaire Ø 300 mm
- Bras mural rond longueur 350 mm filetage mâle 1/2
- Douchette 3 jets AERO avec bouton poussoir diamètre 120 mm
- Support douchette laiton chromé avec prise d'eau
- Flexible synthétique à effet métal lisse 1600 mm
- Longueur du flexible (mm) : 1600
- Diamètre douchette à main (mm) : 120
- Dimensions douche de tête (mm) : Ø 300
- Finition : Chromé

Réf : BERY50305 - Code : 3704719



hansgrohe
896€66

PACK ENCASTRÉ CROMETTA E SQUARE

- Solution encastrée comprenant :
- Mitigeur thermostatique encastré avec le corps
 - Support de douche
 - Bras de douche
 - Coude de raccordement
 - Flexible de douche
 - Douche de tête XXL : 240 x 240 mm
 - Douchette à main 3 jets
 - Technologie QuickClean
 - Diamètre douchette à main (mm) : 110
 - Dimensions douche de tête (mm) : 240 x 240
 - Finition : Chromé

Réf : 26998000 - Code : 3378538



AQUANCE

995€

PACK ENCASTRÉ GARY CARRÉ

- Thermostatique encastré avec box 2 sorties
- Vannes ouverture / fermeture par boutons poussoirs indépendants
- Blocage sécurité 38°C boutons
- Façade ABS chromée
- Douche de tête inox extraplate avec picots anticalcaire 300x300 mm
- Bras mural carré longueur 350 mm filetage mâle 1/2
- Douchette 3 jets AERO avec bouton poussoir diamètre 120 mm
- Support douchette laiton chromé avec prise d'eau
- Flexible synthétique à effet métal lisse 1600 mm
- Longueur du flexible (mm) : 1600
- Diamètre douchette à main (mm) : 120
- Dimensions douche de tête (mm) : 300 x 300
- Finition : Chromé

Réf : GARY50313 - Code : 3704720

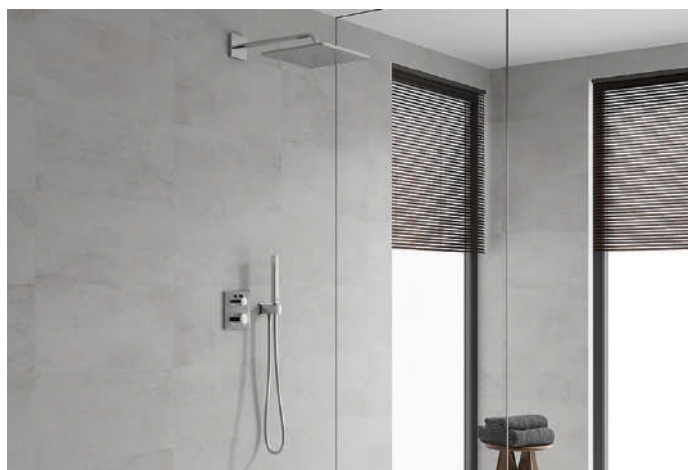

GROHE

940€83

PACK ENCASTRÉ GROHTHERM CUBE

- Solution encastrée comprenant :
- Mitigeur thermostatique encastré avec 2 sorties
 - GROHE Rapido corps encastré SmartBox
 - Set douche de tête 1 jet Rainshower 310
 - Bras de douche horizontal L.42,2 cm et corps encastré
 - Douchette Euphoria Cube Stick
 - Support mural Rainshower
 - Flexible de douche Silverflex 1,25 m
 - Chromé
 - Série Exclusive pour Téréva
 - Longueur du flexible (mm) : 1250
 - Dimensions douche de tête (mm) : 310 x 310
 - Finition : Chromé

Réf : 120143 - Code : 3308843





Corps tiède



142€

MITIGEUR THERMOSTATIQUE DOUCHE KALI

Blocage sécurité 38°C

- Limiteur de débit
- Clapet antiretour
- Livré avec raccords muraux et rosaces
- Cartouche THERMOTECH avec filtres amovibles.
- 1 paire de filtres de rechange incluse
- Poignée laiton, corps tiède.

- Finition : Chromé

Réf : KALI10218 - Code : 1109840

Poignées métal forme ergonomique pour une meilleure préhension
Cool body : corps tièdePORCHER
242€¹⁰

MITIGEUR THERMOSTATIQUE DOUCHE KHEOPS

Poignée de réglage de la température avec limiteur pré-réglé à 40°C

- Poignée de débit avec économiseur débrayable à 50% du débit maxi
- Poignées métal avec forme ergonomique pour une meilleure préhension
- Technologie Cool Body (corps tiède)

- Finition : Chromé

Réf : D2591AA - Code : 3248606



LIMITEUR DE DÉBIT



LIMITEUR DE TEMPÉRATURE



Corps tiède



161€

MITIGEUR THERMOSTATIQUE DOUCHE KALI NOIR MAT

Blocage sécurité 38°C

- Limiteur de débit
- Clapet antiretour
- Livré avec raccords muraux et rosaces
- Cartouche THERMOTECH avec filtres amovibles.
- 1 paire de filtres de rechange incluse
- Poignée laiton, corps tiède.

- Finition : noir mat

Réf : KALI10226 - Code : 3080642

PORCHER
196€³⁰

MITIGEUR THERMOSTATIQUE DOUCHE OKYRIS

- Poignée de réglage de la température avec limiteur pré-réglé à 40°C

- Poignée de débit avec économiseur
- Poignées métal avec forme ergonomique pour une meilleure préhension
- Technologie Cool Body (corps tiède)

- Finition : Chromé

Réf : D0493AA - Code : 3248603



Corps tiède

165€⁰¹

MITIGEUR DOUCHE THERMOSTATIQUE BERY

- Mitigeur douche thermostatique en laiton chromé corps tiède
- Manettes ergonomiques métal
- Cartouche thermostatique en laiton avec filtres
- Blocage sécurité 38°C
- Livré avec raccords muraux et rosaces

- Finition : Chromé

Réf : BERY20258 Code : 3674143



380€

MITIGEUR THERMOSTATIQUE DOUCHE GROHTHERM SPÉCIAL

- Tête à disques céramique Carbodur 1/2"
- Poignée graduée avec stop réglable de 35 à 43°C
- Robinet d'arrêt et clapet antiretour intégré
- Butée de température métallique
- Filtres intégrés

- Finition : Chromé

Réf : 34667000 - Code : 2083161





GROHE

377€

**MITIGEUR THERMOSTATIQUE DOUCHE
GROHTHERM 2000 C3**

- Raccords muraux encastrés
- Avec ou sans tablette porte-savon
 - Robinet d'arrêt intégré
 - Clapets antiretour intégrés
 - Poignée de débit avec touche éco et butée éco réglable séparément
 - GROHE SafeStop butée de sécurité à 38°C
 - Température maximum limitée à 50°C
 - Version : avec tablette
 - Finition : Chromé
- Réf: 34463001 - Code: 1201386



GROHE ProGrip avec surface moletée pour une préhension plus facile

PROFESSIONAL GROHE

230€

**MITIGEUR THERMOSTATIQUE DOUCHE
GROHTHERM 1000 PERFORMANCE**

- Minimise les risques de brûlures
 - Butée à 38°C + limiteur de température intégré à 50°C max
 - Cartouche C3 - régulation thermostatique quasi-instantanée et arrêt en cas de coupure d'eau froide
 - Surface moletée
 - Robinet d'arrêt intégré
 - Poignée de débit avec touche éco et butée éco réglable séparément
 - Clapets antiretour intégrés
 - Raccords en S, rosace en métal
 - Finition : Chromé
- Réf: 34832000 - Code: 3355480



Avec poignée extralongue

hansgrohe

272€85

**MITIGEUR THERMOSTATIQUE
DOUCHE ECOSTAT COMFORT CARE**

- Avec poignée métallique extralongue
- Butée de confort à 40°C
 - Limiteur de température réglable
 - Clapet antiretour intégré
 - Finition : Chromé
- Réf: 13117000 - Code: 2926880



DELABIE

283€76

**MITIGEUR DOUCHE THERMOSTATIQUE
SECURITHERM NF**

- Sécurité antibrûlure optimale
 - Antibactérien
 - Securitouch : isolation thermique antibrûlure
 - Thermostatique : stabilité de température totale
 - Finition : Chromé
- Réf: H9768S - Code: 3832764



Manette ajourée pour une préhension aisée. Mitigeur de douche conforme aux exigences de la NF Médical.

DELABIE

275€11

**ENSEMBLE DE DOUCHE
MÉCANIQUE 2739**

- Mitigeur mural avec isolation thermique antibrûlure Securitouch
 - Débit régulé à 9 l/min
 - Douchette chromée avec flexible et raccord mural inclinable chromé
 - Raccord antistagnation à poser entre la sortie basse et le flexible de douche, pour vidange automatique du flexible et de la douchette
 - Ensemble de douche particulièrement adapté pour les établissements de santé, EHPAD, hôpitaux et cliniques
 - Finition : Chromé
- Réf: 2739HYG - Code: 2071675

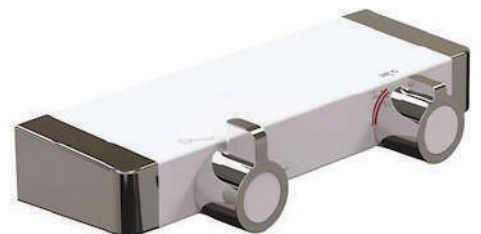

PRESTO

363€90

MITIGEUR THERMOSTATIQUE DOUCHE MASTERMIX

- Sans clapet antiretour
 - Corps froid : isolation antibrûlure
 - Corps à intérieur lisse : limite le risque de développement bactérien (légionelles, pseudomonas...)
 - Double butée de température (38°C et 41°C) et réglage de butée maximum de débit
 - Maintien de température et sécurité antibrûlure
 - Fonction tablette
 - Finition : Blanc / Chromé
- Réf: 75708 - Code: 2074783





PRESTO
325€³⁰



MITIGEUR THERMOSTATIQUE DOUCHE MASTERMIX

- Manette vers le bas, corps froid
- Spécial choc thermique
- Blocage de la température à 38°C mais déverrouillable pour réaliser un choc thermique
- Débit réglable entre 5 et 14 l/min
- Avec raccords excentrés M 1/2"
- Livré avec rosaces et joint filtres
- Sans clapet antiretour

Réf : 75112 - Code : 1272428



PRESTO
250€⁸³



MITIGEUR THERMOSTATIQUE DE DOUCHE SANIFIRST

- Sécurité antibrûlure de la cartouche thermostatique, arrêt de l'écoulement de l'eau en cas de rupture d'alimentation d'eau froide
- Volant double débit : avec butée déverrouillable à mi-course
- Volant choc thermique bloqué à 38°/41°C (2 butées)
- Flexible résistant aux chocs thermiques
- Corps froid
- Débit à 3 bar : 14,4 L/min
- Tête céramique 1/2 tour pour le réglage du débit
- Finition : Chromé

Réf : 75639 - Code : 2074481



PORCHER
134€

**MITIGEUR DOUCHE OKYRIS PRO
POIGNÉE AJOURÉE**

- Poignée ajourée 140 mm
- Corps monobloc en laiton chromé facilement nettoyable
- Cartouche diamètre 38 mm avec limiteur de température
- Résiste aux chocs thermiques
- Limiteur de débit
- Installation : murale raccords encastrés
- Finition : Chromé

Réf : D2482AA - Code : 2076431

NC : non communiqué



Avec poignée extralongue



hansgrohe

148€⁷³

**MITIGEUR DE DOUCHE FOCUS CARE
AVEC POIGNÉE EXTRALONGUE**

- Avec poignée extralongue
- Limiteur de température réglable
- Clapet antiretour
- Installation : murale raccords encastrés
- Finition : Chromé

Réf : 31916000 - Code : 2132676



2 en 1, la barre murale sert aussi de poignée d'appui

hansgrohe

378€⁷⁸

**COMBI DE DOUCHE THERMOSTATIQUE
SEMIPIPE MULTI CROMA SELECT S**

- Douchette : jet massage, jet IntenseRain, jet SoftRain
- Support de douchette réglable en hauteur
- Barre de douche : 900 mm
- Diamètre de la barre de douche : 25 mm
- Débit maximal sous 3 bars de pression : 16 l/min
- Thermostatique Ecostat Comfort
- Butée de confort à 40°C
- Limiteur d'eau chaude réglable
- Finition : Chromé

Réf : 27247400 - Code : 2928345





Produit 2 en 1, ensemble de douche + barre de maintien



105€

BARRE DE DOUCHE KALI - PMR

Barre de douche Kali PMR

- Barre Ø 32 mm longueur 600 mm (Résistance = 100 kg)
- Support de douchette 2 positions verticale ou inclinée
- Douchette chromée/gris clair, Ø 84 mm 3 jets + fonction stop, picots anticalcaires
- Flexible de douche PVC lisse gris métallisé 1,75 m avec écrou tournant antitorcion.

- Hauteur (mm) : 600
- Longueur du flexible (mm) : 1750
- Nombre de jets : 3
- Porte-savon : non
- Diamètre douchette à main (mm) : 84
- Finition : Chromé

Réf : KALI42054 - Code : 2865457



Barre de douche avec entraxe réglable. Option porte-savon KALI44100.



77€50

BARRE DE DOUCHE BERY

- Barre métal chromé Ø 25 mm, longueur 1000 mm
- Un curseur coulissant à visser
- Douchette chromée/blanc Ø 120 mm, 3 jets avec picots anticalcaire
- Sélection des jets par bouton poussoir
- Flexible synthétique à effet métal lisse 2000 mm

- Hauteur (mm) : 1000
- Longueur du flexible (mm) : 2000
- Porte-savon : non
- Diamètre douchette à main (mm) : 120
- Finition : Chromé
- Nombre de jets : 3

Réf : BERY53010 - Code : 2923170



Barre de douche avec entraxe variable



47€25

BARRE DE DOUCHE KALI

- Douchette à main 3 jets (pluie, massant, combine pluie/massant)
- Barre de douche Ø 18 mm
- Longueur : 600 mm
- Flexible de douche PVC 1,75 m
- Cale de rattrapage carrelage

- Hauteur (mm) : 600
- Longueur du flexible (mm) : 1750
- Porte-savon : non
- Diamètre douchette à main (mm) : 100
- Finition : Chromé
- Nombre de jets : 3

Réf : KALI42005 - Code : 2865453



Barre de douche avec entraxe variable



95€40

BARRE DE DOUCHE BERY - NOIR MAT

Ensemble composé de :

- Douchette ABS noire mate avec diffuseur Ø 120 mm 3 jets (pluie, massant et combiné pluie/massant) avec picots anticalcaire
- Barre de douche métal époxy noir Ø 25 mm, longueur 1000 mm, avec entraxe variable
- Curseur coulissant à visser
- Flexible synthétique lisse noir mat 2 m

- Hauteur (mm) : 1000
- Longueur du flexible (mm) : 2000
- Porte-savon : non
- Diamètre douchette à main (mm) : 120
- Finition : Noir mat
- Nombre de jets : 3

Réf : BERY53036 - Code : 3080745



Ergot développé pour un réglage facilité du jet



29€90

DOUCHETTE À MAIN PMR KALI

Douchette Ø 84 mm, 3 jets + fonction stop, picots anticalcaires
 - Idéal PMR
 - Douchette munie d'un ergot développé pour un réglage du jet facilité
 - Douchette économie d'eau grâce à sa fonction stop.

- Nombre de jets : 3
- Finition : Gris / Chromé

Réf: KALI41056 - Code: 2865456



15€70

FLEXIBLE BERY PVC

PVC Chromé - À effet métal lisse - Antitorsion.



Longueur du flexible (mm)	Réf	Code	€ HT
1500	BERY53507	2923171	15,70
1750	BERY53515	2923172	16,90

DELABIE
32€38



RACCORD ANTISTAGNATION

- Pour vidange automatique de flexible et robinetterie
 - Limite le risque de développement bactérien
 - Corps en laiton massif chromé avec purge en aval
 - Arrivée en F1/2" avec joint filtre
 - Sortie en M1/2"

Réf: 880 - Code: 1257098

NC : non communiqué



hansgrohe

428€

BARRE DE DOUCHE RAINDANCE SELECT S AVEC BARRE D'APPUI

- Douchette à main 120 mm 3 jets
 - Barre de douche 1100 mm
 - Poignée d'appui
 - Flexible de douche 1,60 m
 - Curseur pivotant



Coloris	Montage	Réf	Code	€ HT
Chrome	Gauche	26326400	2928089	428,00
Chrome	Droite	26324400	2928086	428,00



hansgrohe

164€78

REPOSE-PIED COMFORT UNICA

- Antidérapant
 - Métallique
 • Dimensions (L x l) (cm) : 28,4 x 10,7
 • Coloris : Chrome
 • Diamètre (mm) : 25

Réf: 26329000 - Code: 2928093



hansgrohe

154€08

BARRE DE MAINTIEN UNICA COMFORT AVEC TABLETTE ET SUPPORT DE DOUCHETTE

- Poignée d'appui laiton Ø 25 mm
 - Tablette synthétique, finition blanche démontable pour le nettoyage
 - Support de douchette fixe
 • Coloris : Blanc/Chromé
 • Longueur (mm) : 300

Réf: 26328400 - Code: 2928092





MEUBLE	P. 40
LAVABO	P. 45
MIROIR	P. 47
PLAN-VASQUE	P. 48
ROBINETTERIE	P. 50
VIDAGE ET SIPHON DE LAVABO	P. 56



LE MEUBLE / LE LAVABO

Accessibilité lavabo pour une personne à mobilité réduite

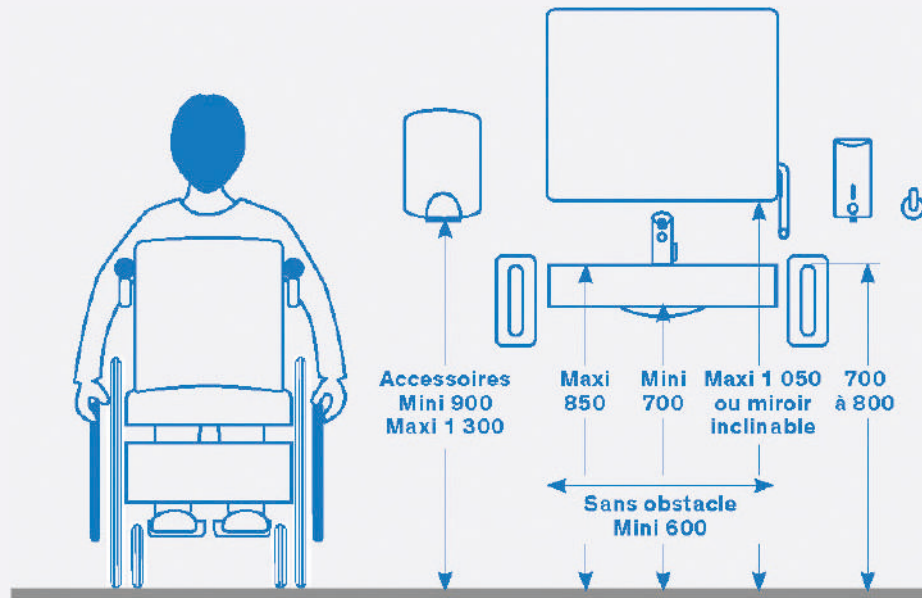

©DELABIE

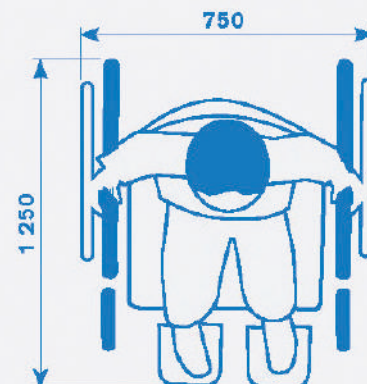
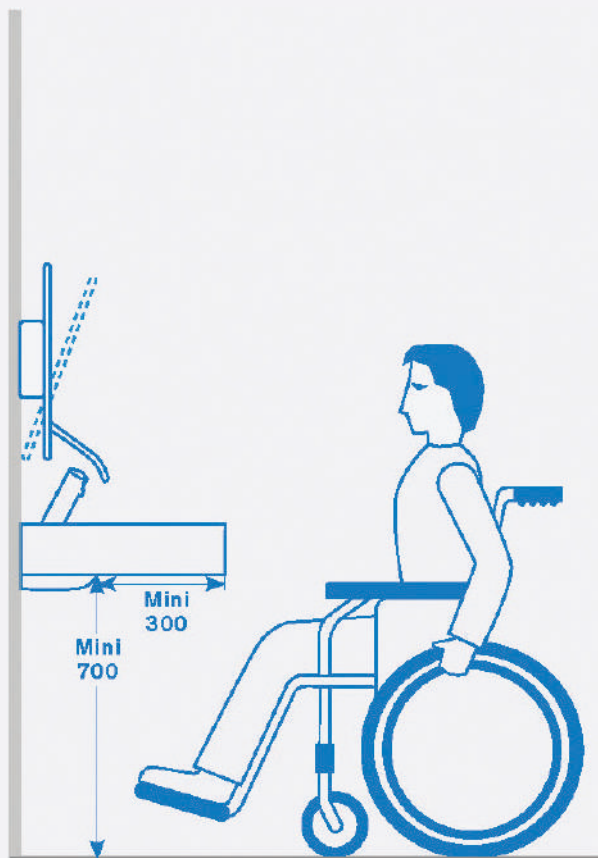

Dimensions usuellement
prises en compte
pour un fauteuil roulant

©DELABIE



GARANTIE 2 ANS



"LE MEUBLE DE SALLE DE BAINS S'ADAPTE À CHAQUE ÉTAPE DE LA VIE, D'UN GESTE IL DEVIENT PMR"

à partir de*
778€77

+ Éco-mobilier : 3.39 €

MEUBLE SOUS-PLAN ERGO

- Complément cache-tuyaux
- Hauteur : 770 mm
- Profondeur : 413 mm
- En PPSM, décor et chants plaqués assortis
- Étagère mélaminée 16 mm toute largeur
- Fermeture progressive
- Façades avec pré-perçage poignées
- Poignées métal en chromé brillant incluses
- Dessus vendu séparément

* sans le miroir et la robinetterie

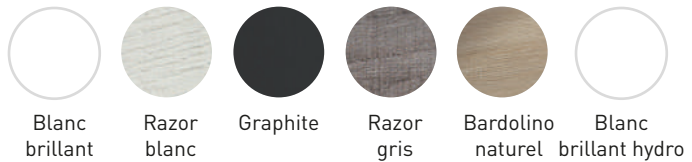

	LARGEUR (CM)	PIEDS RÉGLABLES INCLUS
2 PORTES	60 - 70 - 80	4
3 PORTES	90	5

LES + PRODUITS

INSTALLATION FACILITÉE
Meubles montés d'usine (sauf habillage cache-tuyaux, à monter soi-même)

ERGONOMIE
Système d'ouverture 2 ou 3 portes, avec poignée en applique pour une préhension facilitée et système de fermeture soft close.

FABRICATION FRANÇAISE

ESTHÉTIQUE
Nuancier de 6 décors tendance avec poignée métal chromée brillante pour une finition impeccable.

PLAN VASQUE ERGO SYNTHÈSE

Plan de toilette en résine de synthèse

- Coloris blanc
- Prévoir une robinetterie à tirette déportée
- Pour une mise en œuvre PMR, installer avec une paire de consoles métal (Réf. A0606736) ou consoles porte-serviettes (Réf. A0606705) et siphon extraplat (Réf. A0606712).

	DIMENSIONS P X EP (CM)	LARGEUR (CM)
SIMPLE VASQUE	54 x 80	60 - 70 - 80 - 90
DOUBLE VASQUE		120 - 140





à partir de*
482€93

+ Éco-mobilier : 2.30 €

HABILLAGE CACHE-TUYAU ERGO

- Hauteur : 770 mm
- Profondeur : 112 mm
- Réalisé en panneau de particules surfacé mélaminé ép. 16 mm
- Décor et chants plaqués assortis
- Façade rentrante ép. 16 mm avec découpe siphon, amovible pour accès permanent au vide-sanitaire
- Mise à niveau par vérins réglables, hauteur maxi 10 mm

* sans le miroir ni la robinetterie



AVEC DÉCOUPE



	SUPPLÉMENT	LARGEUR (CM)
SANS DÉCOUPE TUYAUTERIE	-	60 - 70 - 80 90 - 120 - 140
AVEC DÉCOUPE TUYAUTERIE	Livré avec découpes pour passage des tuyauteries sur les côtés	



LE + PRODUIT



FONCTIONNALITÉ OPTIMALE

En usage PMR, offre une 2^{ème} vie au meuble sous-vasque autoportant en y intégrant un dessus (vendu séparément).

DESSUS DE COMMODE ERGO

- Dessus pour sous-vasque
- Profondeur : 420 mm
 - Épaisseur : 16 mm



LARGEUR (CM) 60 - 70 - 80 - 90 - 120

NC : non communiqué



LES PRODUITS COMPLÉMENTAIRES

330€39

+ Éco-mobilier : 0.05 €

PAIRE DE CONSOLES PORTE-SERVIETTES

- Paire de consoles porte-serviettes
- Pour fixation murale
 - Longueur (mm) : 425



60€76

+ Éco-mobilier : 0.05 €

PAIRE DE CONSOLES POUR LAVABO PMR

- Paire de consoles métal
- H.110 x L.450 mm



MIROIRS

voir page 47



ROBINETS

voir page 50





CONFORT POUR TOUS

DELPHA
Le meilleur de la salle de bains



Profondeur 53 cm & Largeurs en cm : 100 | 120 | 140



ERGONOMIE

CONÇU AVEC L'AIDE
D'ERGOTHÉRAPEUTES

Astral répond aux normes ERP IOP,
pour un accès facile en fauteuil roulant.

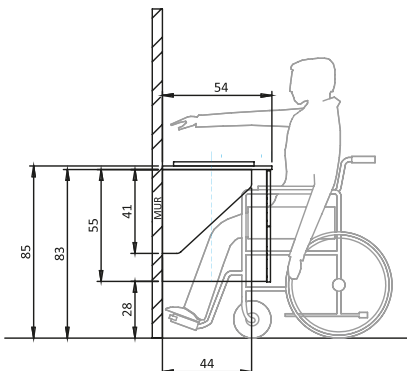

**PLAN STRATIFIÉ, VASQUE
ET GRANDES PLAGES DE POSE**

La vasque rectangulaire semi-encastée
permet une accessibilité optimale
avec sa faible profondeur.

ADAPTÉ À TOUS
AVEC UNE PARFAITE ACCESSIBILITÉ



**#
MEUBLEZ VOUS
FRANÇAIS**

Delpha, un gage de qualité
et de savoir-faire esthétique et technique.



L'ECO LABEL NF ENVIRONNEMENT,
garantit la limitation des impacts
sur l'environnement tout au long
du cycle de vie du mobilier.



NUANCIER - FAÇADE



NUANCIER - PLANS



DIMENSIONS

100 CM
avec miroir L 70 cm

120 CM
avec miroir L 80 cm

120 CM
avec miroir L 120 cm

140 CM
avec miroir L 140 cm

GEBERIT RENOVA COMFORT

LA SALLE DE BAINS ACCESSIBLE

**KNOW
HOW
INSTALLED***

Lors de la conception de la salle de bains, il est indispensable d'anticiper les besoins futurs. Les personnes à mobilité réduite peuvent rester autonomes grâce à Geberit Renova Comfort. La salle de bains Renova Comfort montre comment de petits détails peuvent garantir un grand confort de vie dans la salle de bains à long terme. Elle illustre parfaitement combien les aménagements sans obstacle peuvent s'adapter aux besoins de chacun. Conception intelligente, fonctionnelle et esthétique.

→ [geberit.fr](https://www.geberit.fr)



147€50

LAVABO ARBO - PMR

- Accessibilité PMR
- Montage mural
- En céramique blanche
- Avec trop-plein
- Percé 1 trou pour robinet
- Dimensions (cm) : 60 x 54,5

Réf: ARBO15003 - Code: 1270078



Faible épaisseur pour un passage de jambes facilité.



PORCHER

222€70

LAVABO PMR MATURA 2 - 60 CM

- Percé 1 trou central, avec trop-plein
- À équiper d'une bonde à grille D5851AA
- Faible épaisseur pour un passage de jambes facilité
- Rainure en partie inférieure pour approche facilitée en fauteuil
- Dimensions (cm) : 60 x 55

Réf: S221901 - Code: 1381998



35€20

PAIRE DE CONSOLES POUR LAVABO PMR

- Longueur (mm) : 340

Réf: ARBO19005 - Code: 1371637

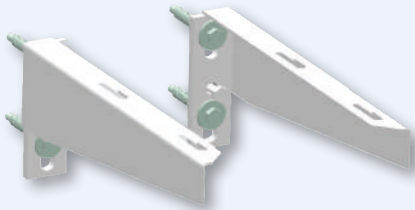

PORCHER

224€70

BÂTI-SUPPORT PROSYS LAVABO

- Solution pour les applications lavabos accessibles
- Piège à siphon dissimulé offrant plus d'espace pour les jambes / accessibilité sous le lavabo
- Cadre testé pour une charge de 150 kg
- Installation facile et rapide avec Système EasyFix™
- Hauteur réglable de 0 à 300 mm
- Plaques de montage réglables
- Hauteur (cm) : 115

Réf: R016067 - Code: 2987964



Face avant ergonomique, cuve peu profonde



■ GEBERIT

250€62

LAVABO RENOVA COMFORT

- Adapté PMR
- Face avant ergonomique
- Cuve peu profonde
- Trou de robinetterie au centre
- Trop-plein visible
- Dimensions (cm) : 55 x 55

Réf: 258555000 - Code: 3056094



Plages latérales rainurées pour un accès facilité en fauteuil, design sobre et élégant

PORCHER

328€40

PLAN VASQUE SANIS

- En porcelaine vitrifiée
- Percé 1 trou central pour la robinetterie
- Plages latérales rainurées par le dessous pour un accès facilité
- Conforme à la loi du 11/02/2005 sur l'accessibilité
- Fixation murale par 2 tire-fonds non fournis
- Blanc

Longueur (mm)	Réf	Code	€ HT
600	P007001	2226961	328,40
800	P007101	2226962	399,10



■ GEBERIT

337€84

LAVABO RENOVA COMFORT SQUARE

- En céramique blanche
- Avec trop-plein
- Percé 1 trou au centre
- À accessibilité optimisée

Dimensions (cm)	Réf	Code	€ HT
55 x 52,5	128555000	3056193	337,84
60 x 55	128660000	3056196	371,01
65 x 55	128665000	3056200	407,86





■ GEBERIT

262€89

**LAVABO RENOVA
COMFORT**

- Avec trop-plein
 - Adapté PMR
 - Pose robinetterie : 1 trou percé
 - Fixation : en autoportant par boulons uniquement
 - Dimensions (cm) : 65 x 55
- Réf :** 258565000 - **Code :** 3056205



Avec poignées latérales intégrées, utilisable comme barre de maintien ou porte-serviettes

DELABIE

643€22

LAVABO MINERALCAST PMR

- Mineralcast : surface uniforme, non poreuse
 - Lignes pures et fluides
 - Avec trou de robinetterie Ø 35 au centre
 - Dimensions (cm) : 78,5 x 54,5
- Réf :** 132306 - **Code :** 2071796



Adapté pour les personnes à mobilité réduite et personnes atteintes de troubles de l'orientation

■ GEBERIT

862€

**LAVABO PUBLICA PMR
ET POUR TROUBLES
DE L'ORIENTATION**

- Forme angulaire, avec découpes
 - Convient aux personnes en fauteuil roulant
 - Pour établissements de santé
 - Adapté aux personnes à mobilité réduite et aux personnes atteintes de troubles de l'orientation
 - Avec inserts colorés comme aide d'orientation
 - Forme rectangulaire
 - Poignées de préhension intégrées
 - Avec dossier
 - Antibactérien
 - Résistant aux chocs et aux rayures
 - En Varicor®
 - Dimensions (cm) : 70 x 55
- Réf :** 500.666.01.2 - **Code :** 3348211



À associer à un support de lavabo réglable



460€61

**LAVABO POUR
SUPPORT RÉGLABLE - PMR**

- Adaptable sur support réglable à vérin (réf. 052110)
 - Support réglable électrique (Réf. 052210) ou selon le mobilier existant
 - Livré sans bonde ni fixations
 - En béton de synthèse blanc
 - Dimensions : 650 x 112 x 550 mm
- Réf :** 052320 - **Code :** 3363663



Hauteur réglable par système de vérin à gaz



1340€12

**SUPPORT LAVABO 18 À 22 KG
RÉGLABLE AVEC MIROIR**

- Hauteur réglable par système de vérin à gaz
 - Course 270 mm, pour lavabo de 18 à 22 kg
 - Pour bloquer le vérin, la manette de réglage peut être déplacée soit à droite, soit à gauche
 - Le vérin est bloqué à 150 kg
 - En position la plus basse, le support lavabo est positionné à 1,50 m du sol
 - Livré avec miroir 560 x 680 mm
 - Largeur maxi lavabo 700 mm
 - Support adapté pour tout type de lavabo céramique ou résine de synthèse dont l'entraxe est compris entre 180 et 370 mm
 - Livré avec miroir blanc et sans lavabo
 - Dimensions (L x l) (cm) : 56 x 68
 - Hauteur (cm) : 125
 - Coloris : Blanc
- Réf :** 052100 - **Code :** 3363661



Robinetterie vendue séparément



Just Delaf
218€

LAVABO ODÉON UP PMR

- Avec cache trop-plein chromé
 - Percé 1 trou pour robinet
 - Conforme aux réglementations PMR
 - Blanc
 - Dimensions (cm) : 70 x 56,5
- Réf :** E4495-00 - **Code :** 1218583





Multidirectionnel



PELLET
364€⁹²

MIROIR ORIENTABLE

Multidirectionnel avec poignée
- Avec cadre en aluminium blanc

- Hauteur (cm) : 74.2
- Largeur (cm) : 50
- Coloris : Blanc

Réf: 047601 - Code: 1246190



PELLET
1340€¹²

**SUPPORT LAVABO 12 À 18 KG
RÉGLABLE AVEC MIROIR 56 X 68 CM**

Hauteur réglable par système de vérin à gaz
- Course 270 mm, pour lavabo de 12 à 18 kg
- Pour bloquer le vérin, la manette de réglage peut être déplacée soit à droite, soit à gauche
- Le vérin est bloqué à 150 kg
- En position la plus basse, le support lavabo est positionné à 1,50 m du sol
- Livré avec miroir 560 x 680 mm
- Largeur maxi lavabo 700 mm
- Support adapté pour tout type de lavabo céramique ou résine de synthèse dont l'entraxe est compris entre 180 et 370 mm
- Livré avec miroir blanc et sans lavabo

- Dimensions (L x l) (cm) : 56 x 68
- Hauteur (cm) : 125
- Coloris : Blanc

Réf: 052110 - Code: 3363662



Hauteur réglable par assistance électrique avec télécommande



PELLET
2426€³⁷

**SUPPORT LAVABO RÉGLABLE
ÉLECTRIQUE AVEC MIROIR 56 X 68 CM**

Hauteur réglable par assistance électrique avec télécommande
- Course 300 mm
- Livré avec miroir 560 x 680 mm
- Matière : Aluminium finition époxy
- Largeur maxi lavabo 700 mm
- Support adapté pour tout type de lavabo céramique ou résine de synthèse dont l'entraxe est compris entre 180 et 370 mm
- Livré avec miroir blanc et sans lavabo

- Dimensions (L x l) (cm) : 68 x 56
- Hauteur (cm) : 125
- Coloris : Blanc

Eco-participation : 0,83 €

Réf: 052210 - Code: 3249507



PELLET
228€⁸⁶

SUPPORT DE MIROIR ORIENTABLE

Orientation simultanée dans tous les plans
- Réglable selon la dimension du miroir
- Pour miroirs de 4 à 6 mm d'épaisseur
- Système simple d'ajustement en position par disque cranté
- Résine de synthèse
- Visserie fournie

Sans miroir

- Matière : Résine de synthèse
- Coloris : Blanc

Réf: 047590 - Code: 2988208



Multidimensionnel et orientable





Jean Delabie

498€²⁰

PLAN VASQUE ODEON RIVE GAUCHE - CÉRAMIQUE - DOUBLE VASQUE

Grande profondeur de cuve qui évite les éclaboussures
- Angles doux pour un nettoyage simple et rapide
- Stabilité du grès facilitant la pose et l'étanchéité des joints
- Adapté PMR

• Longueur (mm) : 1210

Réf : EXAT112-00 - Code : 3401715



DELABIE
261€⁰⁵



Levier : miroir inclinable
par une personne assise

MIROIR INCLINABLE AVEC LEVIER PMR

Miroir Design inclinable avec levier long
- Pour utilisation en position assise ou debout
- Installation facile et rapide par simple clipsage
- Blocage antiviol
- Miroir en verre Securit de 6 mm

- Hauteur (cm) : 50
- Largeur (cm) : 60
- Coloris : Blanc

Réf : 510201N - Code : 2071859



Jean Delabie

296€⁸⁰

PLAN VASQUE ODEON RIVE GAUCHE - CÉRAMIQUE

Design arrondi : rebords fins
- Grande profondeur de cuve qui évite les éclaboussures
- Angles doux pour un nettoyage simple et rapide
- Stabilité du grès facilitant la pose et l'étanchéité des joints
- Adapté PMR



Existe en différents coloris
pour la poignée

DELABIE
225€⁸³

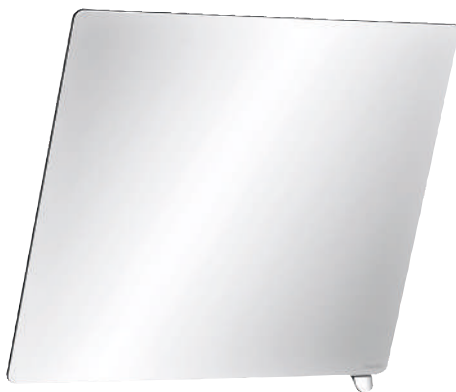

MIROIR INCLINABLE AVEC POIGNÉE

Miroir Design inclinable avec poignée chromé brillant
- Pour installation mixte : utilisation possible en position assise ou debout
- Installation facile et rapide par simple clipsage
- Blocage antiviol
- Miroir en verre Securit de 6 mm

- Hauteur (cm) : 50
- Largeur (cm) : 60

Réf : 510202P - Code : 2071861

Jean Delabie

72€¹⁰

**BONDE CLIC-CLAC CÉRAMIQUE
POUR PLAN-VASQUE ODÉON RIVE GAUCHE**

• Finition : Blanc

Réf : E78262-00 - Code : 3401721

Longueur (mm)	Réf	Code	€ HT
910	EXAV112-00	3401717	360,40
810	EXAW112-00	3401718	296,80



VARICOR®
396€

**PLAN VASQUE AGILO
EN VARICOR**

- Plan moulé autoportant
- Épaisseur 20 mm
- Cuve rectangulaire
- Percé 1 trou pour robinetterie
- Sans trop-plein
- Remontée arrière de 10 mm
- Goujons et chevilles de fixation fournis



Longueur (mm)	Réf	Code	€ HT
600	06220110-600	1246218	396,00
700	06220110-700	1246219	421,00

VARICOR®
604€

**PLAN VASQUE
EN VARICOR 80 PMR -
SIMPLE VASQUE**

- Plan moulé avec cuve ovale en léger débord
- Percé 1 trou pour robinetterie
- Sans trop-plein
- Avec jupe avant de 100 mm, remontée arrière de 50 mm
- À poser sur console non fournie
- Longueur (mm) : 650



Réf : 06009100 - Code : 1246224

VARICOR®
9€

ÉQUERRE LATÉRALE POUR PLAN TOILETTE

- Longueur (mm) : 310
- Réf : 06211400 - Code : 1246227



VARICOR®
23€

CONSOLE POUR PLAN DE TOILETTE EN VARICOR 80 PMR

Longueur (mm)	Version	Réf	Code	€ HT
310	Droite	06211000	1246225	23,00
310	Gauche	06211100	1246226	23,00



VARICOR®
1089€

**PLAN VASQUE FLORAC EN VARICOR
SIMPLE VASQUE D'ANGLE**

- Plan moulé autoportant
- Épaisseur 20 mm
- Cuve ovale
- Percé 1 trou pour robinetterie
- Sans trop-plein
- Retombée avant formant une poignée
- Remontée arrière de 40 mm
- Goujons et chevilles de fixation fournis
- Version d'angle à droite ou à gauche



Longueur (mm)	Réf	Code	€ HT
1000	06205700	1272434	1 089,00
1000	06206700	1272435	1 089,00



VARICOR®
662€

**PLAN VASQUE TRIGO
EN VARICOR - SIMPLE VASQUE**

- Plan moulé avec cuve en pente
- Cuve rectangulaire
- Percé 1 trou pour robinetterie
- Sans trop-plein
- Retombée avant de 100 mm
- Remontée arrière de 30 mm
- Longueur (mm) : 600

Réf : 06218200 - Code : 1272433



CSI

541€20

**PLAN VASQUE COLORADO
EN PRISMALITE - SIMPLE VASQUE**

- Simple vasque au centre
- Vasque ronde Ø 38 cm, profondeur 10 cm
- À poser sur console non fournie
- Avec trop-plein
- Percé 1 trou à droite de la vasque
- Avec joues latérales



Longueur (mm)	Réf	Code	€ HT
800	CMRX080BA0100157	1246196	541,20
900	CMRX090BA0100157	1246197	574,52
1000	CMRX100BA0100157	1246198	603,25
1100	CMRX110BA0100157	1246199	663,00

CSI

31€37

**PAIRE DE CONSOLES
POUR PLAN DE TOILETTE PRISMALITE**

- Longueur (mm) : 300
- Réf : CONSOLE1CSI - Code : 1246205



CSI

40€15

CORNIÈRE POUR PLAN DE TOILETTE PRISMALITE - INOX

Longueur (mm)	Réf	Code	€ HT
500	CORN500CSI	1246206	40,15
1000	CORN1000CSI	1246207	79,26



mc bath

PLAN ULISES 140 X 46 CM DOUBLE VASQUE

Plan en Acrystone®
(charges minérales avec résine polyester recouvert d'un manteau de gel coat pigmenté) aspect Pierre naturel (Stone) décliné en 10 coloris (Blanc, Anthracite, Marfil, Gris Perle, Basalte, Fango, Gris Cimento, Beige, Cappucino, Grafito). Disponible en 70/80/100/120 - 1 cuve et an 140 - 2 cuves.

Profondeur 46 cm. Épaisseur 11,5 cm.

Porte serviette moulé en option.

Fourni avec fixations.



205 €30

MITIGEUR LAVABO ENCASTRÉ BERY

Mitigeur lavabo en laiton chromé

- Manette en métal
- Cartouche Ø 25 mm avec régulation de débit et température manuelle
- Plaques de finitions Ø 80 mm
- Raccordement femelle G 1/2
- Aérateur Neoperl
- Ensemble prêt à poser (mitigeur encastré + plaque)

• Longueur du bec (mm) : 220

• Finition : Chromé

Réf : BERY20365 - Code : 2864240



237 €75

MITIGEUR LAVABO ENCASTRÉ BERY AVEC PLAQUE

Mitigeur lavabo en laiton chromé

- Manette en métal
- Cartouche Ø 25 mm avec régulation de débit et température manuelle
- Plaque de finition L 200 x H 100 mm
- Raccordement femelle G 1/2
- Aérateur Neoperl
- Livré sans vidage
- Ensemble complet (mitigeur encastré + plaque)

• Finition : Chromé

Réf : BERY20357 - Code : 2864239



69 €90

MITIGEUR LAVABO SODI AVEC MANETTE LONGUE

Manette laiton PMR, L.151 mm

- Aérateur Ø 24 mm Neoperl
- Livré avec flexibles d'alimentation inox 3/8" longueur 410 mm CSTBAT

• Type de vidage : PVC

• Finition : Chromé

Réf : SODI00391 - Code : 2864246



Manette extralongue





Ideal Standard
415€90

MITIGEUR LAVABO EDGE

Bec haut pivotant
- Système EasyFix avec joint centreur
- Limiteur de température
• Type de vidage : Métal
• Finition : Chromé
Réf: A7110AA - Code: 2968112



PORCHER
433€60

**MITIGEUR ÉLECTRONIQUE
LAVABO OKYRIS PRO**

Mitigeur à détection intégrée piles
- Avec manette de réglage sur le côté
- Électronique intégrée dans le corps de la robinetterie
• Alimentation : à piles
• Diamètre : 3/8"
• Finition : Chromé
Eco-participation : 0,04 €
Réf: D2415AA - Code: 2076398



Ideal Standard
385€10

MITIGEUR LAVABO CONNECT AIR

Bec haut mobile 120°
- Tirette et vidage bonde métal
- Poignée et rosace d'embase en métal
- Système de fixation rapide EasyFix
• Type de vidage : Métal
• Finition : Chromé
Réf: A7020AA - Code: 2226996



**Biomaster ; protection
antibactérienne maximale pendant
toute la durée de vie du produit traité**

NOBILIA
The Best Technology for Water
201€

**MITIGEUR LAVABO BIOMASTER
NOIR MAT**

Mitigeur antibactérien à
économies d'énergie
- Limiteur d'énergie avec
ouverture en eau froide
- Cartouche à double position
et limiteur de débit 50%
- Mousseur anticalcaire M24x1
- Aérateur 5l/m inclus dans l'emballage
- Vidage 1.1/4" avec système breveté Snap
- Flexible inox Ø 3/8"
• Finition : Noir mat
Réf: RDE0118/1NBBM - Code: 3381973



PORCHER
301€30

**MITIGEUR ÉLECTRONIQUE
LAVABO SENSORFLOW**

- Hygiène garantie
- Facile à nettoyer
- Économie d'eau
- Cellule de détection infrarouge à l'extrémité
- Clapets antiretour intégrés
• Temporisation (en s) : 60
• Alimentation : à piles
• Finition : Chromé
Eco-participation : 0,04 €
Réf: D2608AA - Code: 3424494



**Cool body : corps tiède
Ergonomie : poignée
longue ajourée**

Ideal Standard
199€80

**MITIGEUR LAVABO
CONNECT BLUE CH3**

Avec limiteur de température
- Corps froid
• Type de vidage : Laiton
• Finition : Chromé
Réf: B0543AA - Code: 2075240





Avec poignée
extralongue

Justo Delfino

141€20

MITIGEUR LAVABO EASY

Avec levier long

- Bonde de vidage
- Débit (sous 3 bars) : 13 l/mn
- Avec flexibles d'alimentation
- Cartouche séquentielle

- Type de vidage : Avec vidage
- Finition : Chromé
- Débit (l/min) : 13

Réf: E16024-4-CP - Code: 3136576



PORCHER
170€60

MITIGEUR LAVABO OKYRIS PRO GRANDE - POIGNÉE AJOURÉE

- Poignée ajourée
- Version grande
- Bec fixe incliné autovidable avec brise jet laminar antibactérien et anticalcaire
- Avec limiteur de température et limiteur de débit à 5L/mn intégré dans la cartouche
- Système de fixation easy-fix
- Equipé de flexibles PEX
- Longueur de la poignée 140 mm
- Classement E00 Ch3 A3 U4

- Type de vidage : Métal
- Finition : Chromé

Réf: D2469AA - Code: 2076418



hansgrohe

1000€45

MITIGEUR LAVABO ÉLECTRONIQUE PURAVIDA

- Avec manette de réglage de température
- Ajustement automatique du capteur infrarouge
- Débit maximal sous 3 bars de pression : 5 l/min
- Mousseur avec antiviol
- Température réglable par la manette latérale
- Clapet antiretour intégré
- Plage optique réglable du capteur infrarouge (2 réglages)
- Cycle de rinçage : 24 h
- Arrêt manuel de l'eau pour nettoyage du lavabo

- Type de vidage : Sans vidage
- Alimentation : Secteur
- Finition : Chromé

Réf: 15172000 - Code: 2927063



Poignée longue ergonomique
pour une meilleure préhension

PORCHER
153€80

MITIGEUR LAVABO OKYRIS PRO POIGNÉE RALLONGÉE

- Poignée ergonomique rallongée 160 mm
- Bec fixe incliné autovidable avec brise jet laminar antibactérien et anticalcaire
- Système de fixation rapide EasyFix

- Type de vidage : Sans vidage
- Finition : Chromé

Réf: D2466AA - Code: 2076415



hansgrohe

730€81

MITIGEUR LAVABO ÉLECTRONIQUE METRIS S

- Mousseur avec antiviol
- Température réglable par la manette latérale
- Clapet antiretour intégré
- Ajustement automatique du capteur infrarouge
- Alimentation par batterie lithium CR/P2 / 6 V incluse

- Type de vidage : Sans vidage
- Alimentation : à piles
- Finition : Chromé

Réf: 31100000 - Code: 2929313



Avec poignée
extralongue

hansgrohe

174€41

MITIGEUR LAVABO FOCUS CARE 100 CH3

- CoolStart : démarrage en eau froide en position de poignée centrée
- ComfortZone 100
- Avec poignée extralongue
- Longueur 119 mm
- Jet laminaire
- Débit maximal sous 3 bars de pression : 5 l/min
- Cartouche céramique
- Limiteur de température réglable
- Convient au chauffe-eau instantané

- Type de vidage : Sans vidage
- Finition : Chromé

Réf: 31917000 - Code: 2929427



hansgrohe

179€76

MITIGEUR LAVABO FOCUS CARE MURAL

- Avec poignée extralongue, 180 mm
- Jet laminaire
- Limiteur de température réglable

- Installation : Murale
- Type de vidage : Sans vidage
- Finition : Chromé

Réf: 31913000 - Code: 2929424

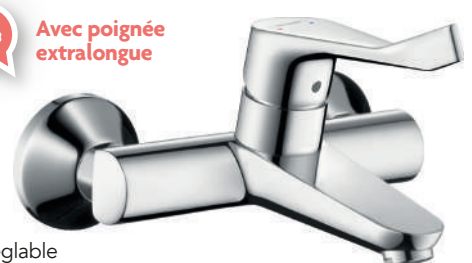



Avec poignée extralongue

hansgrohe

170€13

**MITIGEUR LAVABO
FOCUS CARE 100**

- Avec poignée extralongue
- Jet laminaire
- Débit sous 3 bars: 5 l/min
- Cartouche céramique
- Limiteur de température réglable
- Convient au chauffe-eau instantané



Type de vidage	Finition	Réf	Code	€ HT
Métal	Chromé	31911000	2929423	174,41
Sans vidage	Chromé	31915000	2929426	170,13



251€

**MITIGEUR LAVABO
EUROECO SPÉCIAL**

- Limiteur de température
- Jet laminaire 9 l/min
- GROHE EcoJoy économie d'eau
- Flexibles de raccordement souples, sertis d'usine
- Système de montage rapide
- Cartouche céramique 46 mm
- Type de vidage : Sans vidage
- Finition : Chromé



Réf : 32765000 - Code : 2080584



hansgrohe

245€03

**MITIGEUR ÉLECTRONIQUE
LAVABO VERNIS BLEND**

- ComfortZone 100
- Mousseur orientable
- Débit maxi : 5 l/min
- Température pré-réglable
- Clapet antiretour intégré
- Ajustement automatique du capteur infrarouge
- Fonctionnement sur pile 6 V (pile au lithium CR-P2) ou secteur 230 V / 50 Hz
- Rinçage hygiénique activable



Type de vidage	Alimentation	Finition	Réf	Code	€ HT
Sans vidage	Secteur	Chromé	71501000	3676884	268,57
Sans vidage	à piles	Chromé	71502000	3676885	245,03



319€

**MITIGEUR LAVABO
SÉQUENTIEL EUROECO**

- Monotrou sur plage
- Cartouche céramique
- Limiteur de débit ajustable
- Débit minimal réglable à 6 l/min
- Limiteur de température
- Manette longueur 120 mm en métal
- Corps lisse
- Fonctionnement séquentiel par rotation du levier, réglage du débit et de la température par rotation horizontale. Pour une sécurité, démarrage à l'eau froide
- Brise-jet laminar 9 l/min
- Type de vidage : Sans vidage
- Finition : Chromé



Réf : 32790000 - Code : 1246212



240€

**MITIGEUR ÉLECTRONIQUE
LAVABO BAU COSMOPOLITAN E**

- Avec capteur infra-rouge bi-directionnel
- Mousseur 5 l/min
- Corps en polymère
- Clapets antiretour
- Avec électrovanne et filtres intégrés
- Batterie externe
- Voyant indicateur pile déchargée
- Rinçage automatique
- Désinfection thermique
- Mode nettoyage
- Fonctions additionnelles et paramétrages par télécommande



- Type de vidage : Sans vidage
 - Alimentation : à piles
 - Finition : Chromé
- Eco-participation : 0,12 €
Réf : 36451000 - Code : 3306856



Avec poignée ajourée extralongue



222€

**MITIGEUR LAVABO EUROECO
AVEC MANETTE LONGUE**

- Limiteur de débit ajustable
- Limiteur de température
- Manette longueur 170 mm en métal
- Brise-jet laminar 5 l/min
- Avec tirette et garniture de vidage
- Type de vidage : Laiton
- Finition : Chromé



Réf : 23294000 - Code : 1315590



Conforme à la norme NF,
Milieu Médical.

PRESTO
142€67

MITIGEUR DE LAVABO SANIFIRST

- Ouverture sur l'eau froide : évite de puiser de l'eau chaude à l'ouverture (économie d'énergie)
Économies d'eau, et consommation d'eau maîtrisée.

- Débit : entre 4 et 6L/min à 3 bar
- Hauteur sous bec : 92 mm
- Hauteur de la commande : 150 mm
- Brise-jet étoile M24 x1

- Type de vidage : Sans vidage
- Finition : Chromé

Réf : 75617 - Code : 2074766



PRESTO
418€60

**MITIGEUR ÉLECTRONIQUE
LAVABO NOVA PRESTOGREEN**

- Pression recommandée : 1 à 5 bars
- Débit : 1,9 l/mn par limiteur de débit intégré
- Aérateur antitartre
- Dispositif anti coup de bélier
- Flexibles G 3/8"
- Pile lithium 6 volts type CRP2 dans boîtier intégré dans le corps du robinet
- Corps et capot en métal moulé injecté chromés
- Résiste à une température de 75°C durant 30 minutes dans le cadre de chocs thermiques
- Limitation de température par butée réglable
- Fermeture automatique de l'électrovanne en cas d'écoulement > à 30s, d'usure de la pile ou de dégradation du détecteur

- Temporisation (en s) : 30
- Type de vidage : Sans vidage
- Alimentation : à piles
- Finition : Chromé

Réf : 55383 - Code : 3152510



Conforme à la norme NF Médical.

PRESTO
141€76

**MITIGEUR LAVABO SANIFIRST
MANETTE AJOURÉE**

- Hauteur sous bec et saillie confortables : conformes à la norme NF « Médical »
- Corps à intérieur et extérieur lisse : limitant la fixation du biofilm et la prolifération de bactéries
- Manette ajourée : facilite la préhension et l'ergonomie
- Design moderne
- Très faible rétention d'eau après l'organe de fermeture
- Certification WRAS

- Type de vidage : Sans vidage
- Finition : Chromé

Réf : 75843 - Code : 2924326



PRESTO
418€60

**MITIGEUR ÉLECTRONIQUE
LAVABO SUR PLAGE SO'O**

- Avec pile lithium 6V CRP2 intégrée
- Avec flexibles PEX de 350 mm et robinets d'arrêts droits
- Arrêt automatique de l'écoulement de l'eau
- Sécurité antidébordement réglée à 30 secondes

- Temporisation (en s) : 30
- Type de vidage : Sans vidage
- Alimentation : à piles
- Finition : Chromé

Réf : 56200 - Code : 1169087



Conforme à la norme NF Médical

PRESTO
141€76

**MITIGEUR LAVABO SANIFIRST
MANETTE PLEINE**

- Hauteur sous bec et saillie confortables : conformes à la norme NF « Médical »
- Corps à intérieur et extérieur lisse : limitant la fixation du biofilm et la prolifération de bactéries
- Manette pleine : facilite le nettoyage
- Design moderne
- Très faible rétention d'eau après l'organe de fermeture
- Certification WRAS

- Type de vidage : Sans vidage
- Finition : Chromé

Réf : 75845 - Code : 2924330



PRESTO
267€54

**MITIGEUR TEMPORISÉ
DE LAVABO SUR PLAGE SAFE**

- Robinet temporisé sans contact mitigeur
- Régulateur de débit intégré (3 l/min)
- Une cellule optoélectronique
- Pile lithium 9 V intégrée dans le robinet
- Electrovanne intégrée dans le robinet
- Alimentation G 3/8"
- Écoulement de 7 sec modifiable
- Rinçage automatique de 30 sec toutes les 24h modifiable
- Finition chromée
- Limitation de la température maximale par butée
- Avec flexibles PEX et robinets d'arrêt filtres

- Type de vidage : Sans vidage
- Temporisation (en s) : 7
- Alimentation : à piles
- Finition : Chromé

Réf : 68077 - Code : 3350916

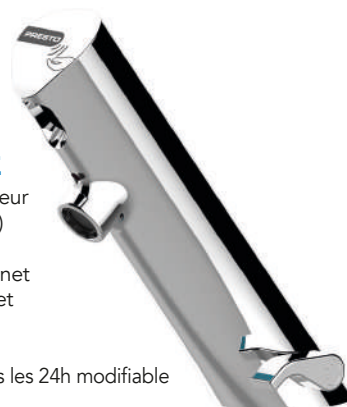



DELABIE 356€40

MITIGEUR ÉLECTRONIQUE TEMPOMATIC MIX 4

À pile intégrée, 223 Lithium 6V et électrovanne intégrés dans le corps du mitigeur

- Détection de présence infrarouge actif
- Débit régulé à 3 l/min
- Réglage de température latéral avec butée de température
- Rinçage périodique
- Sécurité antiblocage en écoulement



Type de vidage	Version	Alimentation	Finition	Réf	Code	€ HT
Sans vidage	Avec robinet d'arrêt	à piles	Chromé	490006	1245116	356,40
Sans vidage	Avec robinet d'arrêt + Manette LH	à piles	Chromé	490006LH	1315588	388,50

Conforme à la norme NF Médical.

DELABIE 347€48

MITIGEUR LAVABO THERMOSTATIQUE SECURITHERM

Mitigeur séquentiel : ouverture/fermeture sur l'eau froide

- H.85 L.120
- Hygiène : absence de clapet antiretour sur les arrivées
- SECURITHERM : sécurité antibrûlure optimale
- Commande sans contact manuel par levier Hygiène L.146
- Conforme à la norme NF « Médical »

- Type de vidage : Sans vidage
- Finition : Chromé

Réf : H9600 - Code : 2071932



Conforme à la norme NF Médical.

DELABIE 144€72

MITIGEUR LAVABO BIOSAFE SANS BEC

Corps à très faible contenance d'eau

- Hygiène - Antibactérien - BIOSAFE
- Absence de bec
- Fonction choc thermique sans démontage du levier
- Butée de température maximale pré-réglée
- Conforme à la norme NF « Médical »

- Type de vidage : Sans vidage
- Finition : Chromé

Réf : 2621 - Code : 2071931



DELABIE 232€06

MITIGEUR LAVABO SECURITHERM EP AVEC LEVIER HYGIÈNE

Commande par levier hygiène 150 mm

- H.85 mm L.120 mm
- Débit restreint de l'eau chaude en cas de coupure d'eau froide
- Limite les variations de pression
- Corps/bec à intérieur lisse limitant les bactéries

- Type de vidage : Sans vidage
- Finition : Chromé

Réf : 2721LEP - Code : 2071920



Conforme à la norme NF Médical.

DELABIE 163€78

MITIGEUR LAVABO

- Levier médical longueur 200 mm
- Hauteur de bec 95 mm
- Avec brise-jet hygiénique
- Cartouche céramique Ø 40 mm avec butée de température maximale pré-réglée
- Débit limité à 5 l/min à 3 bar
- Corps et bec à intérieur lisse
- Livré avec flexibles PEX F 3/8"
- Fixation renforcée
- Conforme à la norme NF « Médical »

- Type de vidage : Sans vidage
- Finition : Chromé

Réf : 2522L - Code : 1245125



PRESTO 217€31

ROBINET TEMPORISÉ DE LAVABO MURAL SAFE

- Sans contact
- Pile lithium 9 V intégrée dans le robinet
- Électrovanne intégrée dans le robinet
- Écoulement de 7 sec modifiable
- Rinçage automatique de 30 sec toutes les 24h modifiable
- Avec flexibles PEX et robinets d'arrêt filtres

- Type de vidage : Sans vidage
- Temporisation (en s) : 7
- Installation : Murale
- Alimentation : à piles
- Finition : Chromé

Réf : 64675 - Code : 3350911



mb
EXPERT

119€

SIPHON LAVABO GAIN DE PLACE

- Écrous ronds et rosace
- Sortie murale Ø 32 mm
- Laiton chromé
- Adapté pour PMR
- Débit : 47 L/min
- Longueur (mm) : 85
- Diamètre (mm) : 32
- Finition : Chromé

Code : 2864098

mb
EXPERT

35€

TUBULURE DÉPORTÉE BOND

- Sans bonde
- Avec tirette pour mitigeur
- Équipement gain de place 40 mm sous vasque
- Longueur (mm) : 270
- Diamètre (mm) : 32
- Finition : Blanc

Réf : 641696 - Code : 3906211

wirquin
PRO

24€48

SIPHON DE LAVABO SENZO ULTRA-PLAT

- Ultra-plat
- Installation horizontale et verticale
- Flexibilité absolue pour une installation simple et rapide
- Longueur (mm) : 54
- Diamètre (mm) : 32
- Finition : Blanc

Réf : 30720471 - Code : 2851024

mb
EXPERT

20€10

TUBULURE DÉPORTÉE EXTRAPLATE BOND

- Tubulure extraplate lavabo composée d'une bonde intégrée hauteur 100 mm recoupable
- Bonde dotée d'une lanterne désoperculable, s'adapte ainsi aux lavabos ou vasques avec et sans trop-plein
- Bonde réglable de 5 à 87 mm
- Clapet ABS noir ou chromé Ø 65 mm
- Raccordement mal 1"1/4
- 2 prises mâle pour trop-plein
- Tubulure ajustable 114 à 275 mm
- Encombrement réduit : 40 mm sous vasque

mb
EXPERT

27€85

BONDE LAVABO UNIVERSELLE À DOUBLE SYSTÈME

- Bonde clic-clac ou écoulement libre
- Bonde pré-perçée et recoupable
- En ABS chromé
- Clapet inox, godet récupérateur et entretoise

• Finition : Chromé

Code : 2865454

mb
EXPERT

19€30

BONDE UNIVERSELLE POUR VASQUE ET LAVABO ABS NOIR

- Ouverture/fermeture par simple pression du doigt ou écoulement libre
- Recoupable à dimension
- Lanterne désoperculable : avec ou sans trop-plein
- Cache filetage ABS noir

• Finition : Noir

Code : 3070896

**DELABIE**

25€51

BONDE HYGIÉNIQUE DE LAVABO

- Pour lavabo avec ou sans trop-plein
- À grille concave (sans rétention d'eau)
- Écoulement libre, sans vis centrale
- Grille en laiton poli chromé, corps en ABS chromé
- Adaptable à l'épaisseur et au matériau de tout type de lavabos et vasques.

• Finition : Chromé

Réf : 611 - Code : 549918Q



Gamme PRESTO SAFE®
Robinet électronique
sans contact

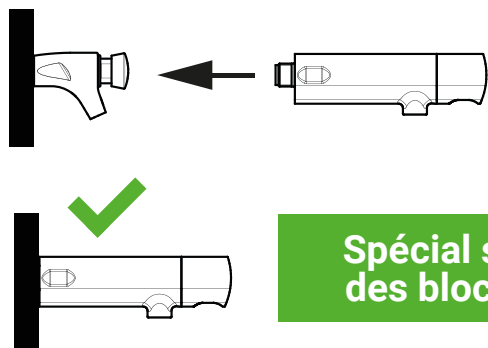

Spécial sécurisation
des blocs sanitaires

PRESTO

100%
hygiène
des mains



Robinets électroniques - Robinets à commande au pied - fémorale - coude

Bientôt un siècle de présence sur les économies d'eau et l'hygiène dans les robinetteries ou sanitaires partagés, dont 40 ans de solutions électroniques sans contact !

Découvrez et téléchargez nos sélections de robinets sans contact manuel:

www.presto.fr/fr/catalogue



www.presto.fr

PRESTO
aime l'eau



WC SUSPENDU	P. 60
WC AU SOL	P. 65
MÉCANISME DE CHASSE	P. 67
WC LAVANT	P. 68
ABATTANT	P. 69
LAVE-MAINS	P. 70



LE COIN TOILETTES

Accessibilité WC pour une personne à mobilité réduite

2 possibilités soit dans du neuf soit en rénovation en aménageant pour le transfert à droite ou à gauche.

La surface d'assise du toilette doit avoir une hauteur entre 45 ou 50 cm pour un toilette avec abattant.

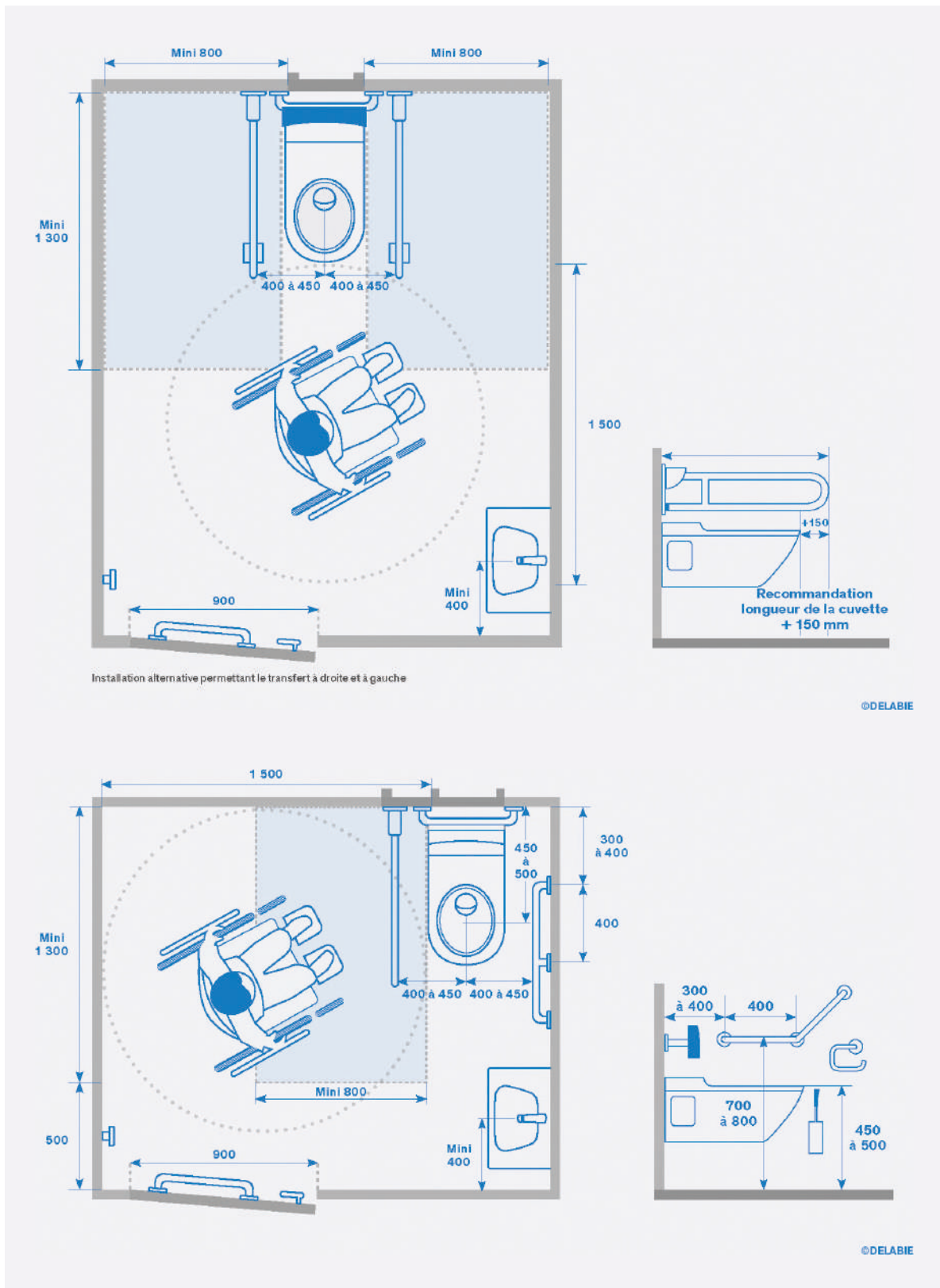



179€50

BÂTI-SUPPORT CALU AUTOPORTANT

- Mécanisme de chasse double volume 3/6 L
- Structure métallique renforcée traitée anticorrosion largeur 350 mm
 - Évacuation via pipe WC universelle orientable avec joint à lèvres dans la gorge
 - Fixation murale via fixations rapides réglables de 142 à 245 mm
 - Fixation au sol via pieds freinés réglables de 1100 à 1300 mm
 - Tiges d'actionnement et de fixation de support de plaque 1/4 de tour
 - Plaque vendue séparément

- Hauteur (cm) : 110
- Installation : Autoportant

Réf: CALU10030 - Code: 3082147



41€90

PLAQUE DE COMMANDE CALU DESIGN

- Pour bâti Aquance
- Design
 - Inserts chromés
 - Fixation intuitive sans outil, ni mesure



Coloris	Réf	Code	€ HT
Blanc	CALU20039	3082150	41,90
Chromé mat	CALU20047	3082151	41,90
Noir mat	CALU20054	3082152	41,90



4 pieds pour une meilleure stabilité



260€

BÂTI-SUPPORT MAZU AUTOPORTANT

- Mécanisme de chasse double volume 3/6 L
- Structure 4 pieds métalliques renforcée traitée anticorrosion largeur 350 mm
 - Évacuation via pipe WC universelle orientable avec joint à lèvres dans la gorge
 - Profondeur : 180 mm
 - Fixation au sol via 4 pieds freinés réglables de 1100 à 1300 mm
 - Tiges d'actionnement et de fixation de support de plaque 1/4 de tour
 - Plaque vendue séparément

- Hauteur (cm) : 110
- Installation : Autoportant

Réf: MAZU20021 - Code: 3082148



369€

BÂTI-SUPPORT RAPID SL SPÉCIAL MOBILITÉ RÉDUITE

- Montage en applique sur mur porteur ou non porteur
- Hauteur 1,13 m
- Largeur 42 cm
- Châssis en acier finition epoxy
- Écartement des fixations 180/230 mm
- Garniture d'évacuation et d'alimentation - Pipe coudée PVC 100 mm
- Mécanisme à déclenchement pneumatique compatible avec plaque de commande simple-double touche
- Livré avec matériel de fixation, avec tiges et écrous pour fixation de la cuvette WC

- Hauteur (cm) : 113
- Installation : Autoportant

Réf: 38599001 - Code: 1246215



Commande
manuelle déportée



214€

PLAQUE PNEUMATIQUE AVEC COMMANDE À DISTANCE

- Commande manuelle à distance, tube capillaire 1,50 m
- Commande déportée avec rosace Ø 100 mm
- Plaque de commande Surf 156 x 197 mm, montage horizontal ou vertical
- Chromée
- Coloris : Chrome

Réf: 37059000 - Code: 1315601



26€10

PLAQUE DE COMMANDE DOUBLE TOUCHE BLANCHE CALU

- Pour bâti Aquance
- Design
 - Fixation intuitive sans outil, ni mesure

- Coloris : Blanc

Réf: CALU15039 - Code: 3082149





PORCHER
278€90

**BÂTI-SUPPORT PROSYS
AUTOPORTANT - PNEUMATIQUE**

Autoportant

- Déclenchement pneumatique
- Hauteur 110 cm ; Réservoir 120 mm
- Hauteur pieds ajustable de 0 à 200 mm
- Coude de sortie orientable et réglable en profondeur

- Hauteur (cm) : 110

Réf : R009667 - Code : 2968048



850€

PLAQUE DE COMMANDE ÉLECTRONIQUE ALTES NTI

- Plaque à effleurement double débit
- Activation sans contact via des capteurs capacitifs
- Capacité de détection - environ 20 mm
- Réglage de la sensibilité du capteur
- Rinçage et chronométrage
- Degré de protection du capteur : IP67
- Connecteurs électroniques anti-erreur et étanches : IP66
- Hygiénique et facile à nettoyer
- Matière : céramique monobloc
- Dimensions : 234 x 158 x 12 mm

Coloris	Réf	Eco-part.	Code	€ HT
Blanc	R0130AC	0,14	2987915	850,00
Noir	R0130A6	0,14	2987916	850,00



 Solution permettant à l'utilisateur de faire varier la hauteur d'un WC à l'aide d'une télécommande, ce qui la rend idéale pour les enfants, les personnes âgées et les personnes à mobilité réduite

PORCHER
2820€50

**BÂTI-SUPPORT PROSYS COMFORT
HAUTEUR RÉGLABLE
PAR TÉLÉCOMMANDE**

Installation en appui sur mur maçonné

- Déclenchement mécanique
- Hauteur ajustable électroniquement par télécommande
- Installation facile et rapide avec un système d'ajustement rapide
- Réservoir 80 mm
- Coude de sortie orientable et réglable en profondeur

- Hauteur (cm) : 145.5

Eco-participation : 0,10 €

Réf : R0145A6 - Code : 2987961



850€

PLAQUE DE COMMANDE SYMFO

- Hygiénique et facile à nettoyer
- Commande électronique à effleurement double débit
- En verre trempé monobloc
- Avec capteurs capacitifs avec enseignes à LED
- Sensibilité du capteur et éclairage réglables

Coloris	Réf	Eco-part.	Code	€ HT
Noir	R0129RX	0,01	2987951	850,00
Blanc	R0129SA	0,01	2987952	850,00



PORCHER
294€50

**KIT DE CONVERSION
DE PLAQUE DE COMMANDE PROSYS™120**

Réf : R015867 - Code : 2987972





■ GEBERIT
805€91

**BÂTI-SUPPORT DUOFIX
SIGMA 12 UP320
ACCESSIBILITÉ
EN APPLIQUE**

- Hauteur : 112 cm
- Réservoir encastré Sigma 12 (UP320) avec déclenchement frontal NF
- Rinçage double touche avec plaque de déclenchement de la gamme Sigma et Boléro
- Chasse interrompable avec plaque de déclenchement Sigma10, Mambo et Tango
- Robinet flotteur implus 380 NF
- Pieds à blocage automatique, réglables 0 - 20 cm
- Plaques de fixation en bois, réglable en hauteur pour barres de relevage
- Hauteur de montage du WC réglable
- Alimentation R 1/2" avec robinet d'arrêt intégré
- Jeu de manchettes de raccordement Ø 90 mm
- Coude d'évacuation WC, PE-HD, Ø 90 mm
- Manchon de transition Ø 90/100 mm
- 4 fixations murales Duofix

- Hauteur (cm) : 112
- Installation : Contre mur portant

Réf : 111.375.00.5 - Code : 1246208



■ GEBERIT
905€75

**BÂTI-SUPPORT DUOFIX
HAUTEUR RÉGLABLE PMR**

- Pour WC suspendu
- H. 112 cm
- Avec réservoir à encastrer Sigma 12 cm
- Adapté PMR
- Adaptable en hauteur, pour barres de relevage

- Hauteur (cm) : 112
- Installation : Contre mur portant

Réf : 111.904.00.5 - Code : 1975377



■ GEBERIT
465€81

PLAQUE DE COMMANDE SIGMA 70

- Mécanisme de relevage silencieux
- Releveur à asservissement hydraulique
- Déclenchement du rinçage pneumatique
- Montage sans outils
- Pression dynamique 1-6 bar
- Coloris : Noir

Réf : 115.620.SJ.1 - Code : 1975447

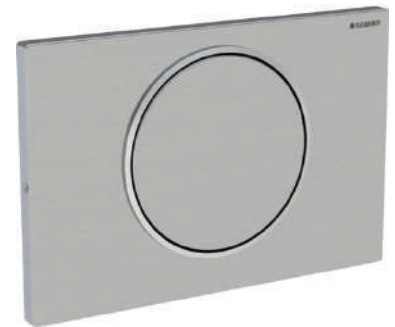

■ GEBERIT
240€69

PLAQUE DE COMMANDE SIGMA10

- Plaque antivandalisme inviolable
- En acier inoxydable brossé ; Anneau design poli
- Revêtement facile à nettoyer
- Pour rinçage interrompable
- À visser
- Tiges de déclenchement à isolation phonique
- Ajustement rapide sans outils
- Coloris : Aluminium brossé - Aluminium poli

Réf : 115.787.SN.5 - Code : 1975491

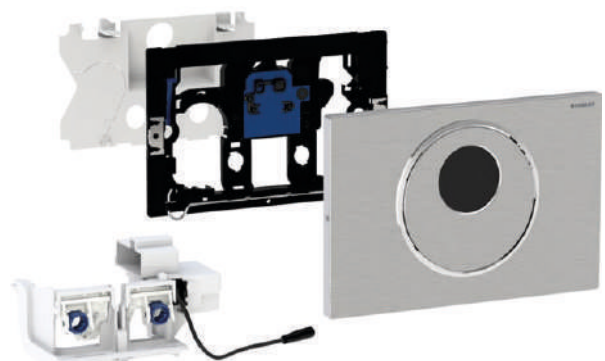

■ GEBERIT
866€18

**PLAQUE DE COMMANDE SIGMA 10 PMR
SANS CONTACT**

- Déclenchement par capteur infrarouge
- Alimentation sur secteur
- Double chasse 3/6L
- Déclenchement électronique du rinçage
- Dimensions : 246x164 mm
- Coloris : Inox brossé

Eco-participation : 0,21 €

Réf : 115.890.SN.6 - Code : 3831970



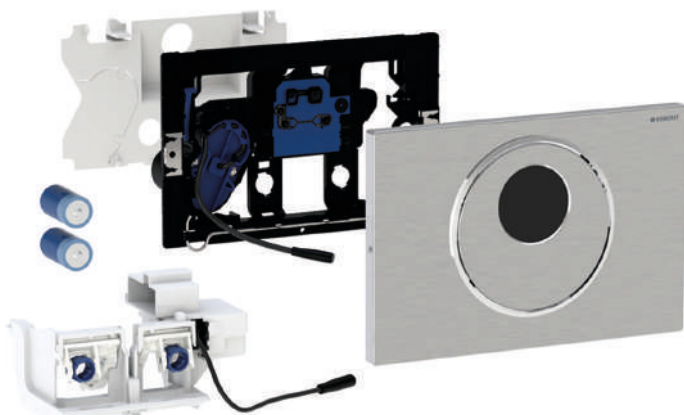

■ GEBERIT

938€36

PLAQUE DE COMMANDE SIGMA 10 PMR

- Déclenchement électronique du rinçage
- Alimentation par pile
- Double touche
- Automatique / sans contact / manuelle
- Coloris : Aluminium brossé - Aluminium poli

Eco-participation : 0,21 €

Réf: 115.891.SN.6 - Code : 3831971



■ GEBERIT

131€96

KIT D'INSTALLATION ÉLECTRONIQUE 12 V POUR COMMANDES DE WC

- Kit d'installation avec bloc d'alimentation, pour commandes de WC à déclenchement électronique du rinçage, 12 V
- Pour montage encastré
- Pour la préparation des alimentations sur secteur de commandes de WC et de modules DuoFresh
- Pour raccorder des câbles entre les boîtes d'encastrement et les réservoirs à encastrer

Eco-participation : 0,06 €

Réf: 115.861.00.6 - Code : 3831963



SIAMP

Menars

1156€09

PLAQUE DE COMMANDE INGENIO VERRE - SANS CONTACT

- Plaque de commande double-volume en verre, intégrant un système d'actionnement de chasse à économie d'eau automatique à détecteur infrarouge avec lavage du mécanisme par servomoteur, munie d'une dérogation mécanique.
- Dimensions : l. 230 x h. 174 x p. 12,5 mm
- Livrée avec cadre en verre noir, châssis, 2 vis de fixation, vis d'actionnement, socle supportant le servomoteur, transformateur câblé, boîte d'encastrement IP54, gaine de protection.

• Coloris : Verre Noir

Réf: 10000653 - Code : 3721412

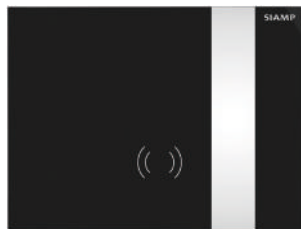

SIAMP

Menars

497€76

BÂTI-SUPPORT INGENIO - QUIETO OD

- Bâti-support autoportant pour WC suspendus
- Évacuation orientable
- Installation sur sol ou mur porteur
- Compatible cuvette standard ou PMR (rallongée)
- Structure NF résistante à une charge de 400 kg, en tubes acier 45 x 45 x 1,5 mm, traitée anticorrosion
- Hauteur réglable de 1100 à 1300 mm, largeur 350 mm, profondeur 147 mm
- Réservoir isolé de 3/6 litres, mécanisme double volume et robinet flotteur économiseur d'eau à ouverture différée hyper silencieux NF 9 dB
- Connexion en eau sécurisée à l'intérieur du réservoir, arrivée droite ou gauche au choix
- Robinet d'arrêt droit silencieux NF
- Livré avec : accessoires de fixation, accessoires de réserve, avec pipe orientable PVC
- Non fourni : plaque de commande, kit de liaison cuvette

• Hauteur (cm) : 110

• Installation : Autoportant

Réf: 31311110 - Code : 2800410



Sans bride



274€30

PACK CUVETTE SUSPENDUE BELO

- Modèle caréné sans bride
- Fixations cachées
- Abattant thermodur Slim avec fermeture ralentie, charnières métal, fixation par le dessus.

• Dimensions (L x l) (cm) : 54 x 36

• Coloris : Blanc

Réf: BELO21027 - Code : 2815225



Adaptée au transfert des personnes à mobilité réduite

PORCHER

218€70

CUVETTE SUSPENDUE RALLONGÉE MATURA

- Adaptée au transfert des personnes à mobilité réduite
- Avec trous d'abattant
- Bride ouverte, plage arrière surélevée anti-infiltration
- À équiper d'une manchette d'alimentation rallongée 40 cm recoupable D90A267NU et d'un joint Sirius.

• Dimensions (L x l) (cm) : 70 x 35,5

• Coloris : Blanc

Réf: P243001 - Code : 1176936





PORCHER 78€⁹⁰



ABATTANT MATURA 2

Type de charnière	Coloris	Matière de la fixation	Fixation	Réf	Code	€ HT
Classique	Blanc	Acier inoxydable	Par le dessus	S406801	2076362	78,90
Classique	Gris	Acier inoxydable	Par le dessus	S4068LJ	2076363	92,00

PORCHER 24€⁴⁰



ERGOTS ANTIGLISSAGE LATÉRAL

Réf : S409167 - Code : 2076372



Cuvette rallongée
Sans bride

PORCHER 241€³⁰



CUVETTE SUSPENDUE RALLONGÉE MATURA

En porcelaine vitrifiée

- Sans bride : circuit de rinçage totalement ouvert et émaillé permettant un nettoyage optimal limitant le développement bactérien
- Adaptée au transfert des personnes à mobilité réduite
- Fonctionne avec bâti-support ou chasse directe
- Fixation par tire-fonds ou bâti-support non fournis

- Dimensions (L x l) (cm) : 70 x 35,5
- Coloris : Blanc

Réf : P098201 - Code : 2226948

PORCHER 60€⁶⁰



ABATTANT ULYSSE

- Type de charnière : Classique • Coloris : Blanc
- Matière de la fixation : Acier inoxydable • Fixation : Par le dessous

Réf : E131701 - Code : 1760318

PORCHER 366€⁴⁰



CUVETTE SUSPENDUE SANIS

- Cuvette suspendue blanche à monter avec paire de tire-fonds à sceller non fournie ou bâti-support seul à encastrer ou bâti-support/réservoir
- Dimensions : 54,5 x 36,5 cm
- Carénée

- Dimensions (L x l) (cm) : 54,5 x 36,5
- Coloris : Blanc

Réf : P007301 - Code : 2226960

PORCHER 134€⁵⁰

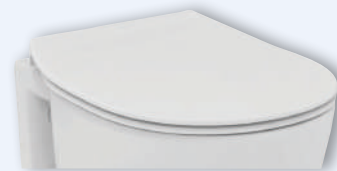

ABATTANT SANIS

- Type de charnière : Fermeture ralentie ; Déclipsable
- Coloris : Blanc • Matière de la fixation : Acier inoxydable
- Fixation : Par le dessus

Réf : P008201 - Code : 2412130



Hauteur de la cuvette
réglable de 41 à 45 cm.



■ GEBERIT 870€¹⁸

PACK WC SUSPENDU ONE

Hauteur de la cuvette réglable de 41 à 45 cm

- Fixation cachée
- Cuvette de WC sans bride avec technologie de rinçage TurboFlush
- Abattant WC en duroplast - Charnières en métal
- Couvercle d'abattant slim recouvrant
- Kit d'isolation phonique

Dimensions (L x l) (cm)	Coloris	Réf	Code	€ HT
54 x 37	Blanc / Insert chromé	500.202.01.1	3527693	903,65
54 x 37	Blanc / Insert blanc	500.201.01.1	3348210	870,18



■ GEBERIT 340€²⁹



Modèle Rimfree



PACK CUVETTE SUSPENDUE RENOVA RIMFREE ABATTANT FREIN DE CHUTE

- Cuvette sans bride, avec limiteur de débit intégré
- Avec abattant à fermeture ralentie duroplast, à charnières laiton
- Dimensions (L x l) (cm) : 54 x 35,5
- Coloris : Blanc

Réf : 500.699.01.1 - Code : 3056140



179€⁵⁰

CUVETTE SUSPENDUE RALLONGÉE SAVO

- Avec trou d'abattant
- Avec tubulure rallongée
- Sans abattant



- Dimensions (L x l) (cm) : 70 x 35,5
- Coloris : Blanc

Réf : SAVO00823 - Code : 1383375



Cuvette rallongée
Modèle Rimfree
Sans trou d'abattant

■ GEBERIT

457€30

**CUVETTE SUSPENDUE
RALLONGÉE RENOVA
COMFORT RIMFREE**

À fond creux

- Sans trou d'abattant
- Rallongée
- Sans bride

- Dimensions (L x l) (cm) : 70 x 35,5
- Coloris : Blanc

Réf : 500.917.00.1 - Code : 3056135



157€50

MEUBLE BÂTI-SUPPORT MEDIA

En mélaminé décor 16 mm avec chants plaqués

- Tablette supérieure amovible
- Trous de fixation et d'évacuation percés pour une hauteur de cuvette réglée à 44 cm
- Livré en kit
- Dimensions L 56,8 x H 131 x P 24,1 cm



■ GEBERIT

466€84

**CUVETTE SUSPENDUE
RALLONGÉE RENOVA
COMFORT SQUARE RIMFREE®**

- Cuvette sans bride
- Adaptée aux personnes à mobilité réduite
- Forme rectangulaire
- En céramique
- Tube de chasse rallongé inclus

- Livré sans abattant WC
 - Dimensions (L x l) (cm) : 70 x 39
 - Coloris : Blanc
- Réf : 208560000 - Code : 3056129



■ GEBERIT

320€26

**CUVETTE SUSPENDUE
RENOVA COMFORT**

Pour accès latéral par translation depuis un fauteuil roulant

- Blanche
- Attention prévoir un abattant à charnières renforcées, ref 000072 00 000
- Dimensions (L x l) (cm) : 70 x 36
- Coloris : Blanc

Réf : 208520000 - Code : 3056130



Sans bride

■ GEBERIT

110€07

**ABATTANT RENOVA
COMFORT DOUBLE**



Type de charnière	Coloris	Matière de la fixation	Fixation	Réf	Code	€ HT
Classique	Blanc	Acier inoxydable	Par le dessous	572850000	3056049	110,07
Classique	Rouge carmin	Acier inoxydable	Par le dessous	500.679.01.3	3348214	136,65



295€40

**PACK WC COMPLET SURÉLEVÉ
BELO SANS BRIDE - SORTIE HORIZONTALE**

Caréné surélevé sans bride - Abattant thermodur PMR avec cales de maintien, charnières métal - Sortie horizontale vario

- Dimensions (L x l) (cm) : 62 x 35,5
- Coloris : Blanc

Réf : BELO11044 - Code : 2864676





205€75

PACK WC SURÉLEVÉ COMPLET SAVO - SORTIE HORIZONTALE

Caréné

- Abattant Thermodur
- Charnières métal
- Mécanisme Siamp 3/6L
- Dimensions (L x l) (cm) : 65 x 35,5
- Coloris : Blanc

Réf : SAV001037 - Code : 2864674



PORCHER
479€10

PACK WC SURÉLEVÉ COMPLET KHEOPS - SORTIE HORIZONTALE

- Hauteur d'assise 46,5 cm
- Abattant thermodur (en urea)
- Fixation par le dessus. Charnières inox
- Fourni avec kit de fixation
- Alimentation latérale
- Silencieux, soupape à double chasse 3/6 l
- Dimensions (L x l) (cm) : 72 x 36
- Coloris : Blanc

Réf : J514301 - Code : 1314998



PORCHER
257€80

CUVETTE SEULE SURÉLEVÉE SANIS FREEDOM

Carenée

- Sortie horizontale
- Hauteur d'assise 46 cm hors abattant
- Hauteur d'assise 48,5 cm avec abattant
- Fournie avec kit de fixation au sol
- Vendue sans réservoir et sans abattant
- Dimensions (L x l) (cm) : 65 x 36,5
- Coloris : Blanc

Réf : P007201 - Code : 2226954



294€70

CUVETTE SEULE AU SOL SURÉLEVÉE CONNECT FREEDOM SORTIE HORIZONTALE

- Cuvette surélevée carénée
- Hauteur d'assise 46 cm hors abattant
- Hauteur d'assise 48,5 cm avec abattant
- Fournie avec kit de fixation au sol
- Dimensions (L x l) (cm) : 65 x 36,5
- Coloris : Blanc

Réf : E607001 - Code : 2075243



PORCHER
163€40

RÉSERVOIR SANIS CUBE ALIMENTATION LATÉRALE

- Alimentation sur le côté, silencieux
- Certifié NF classe acoustique 1
- 1 soupape à double chasse 3/6 l
- 1 ensemble de fixation cuvette/réservoir

- Fonctionnement : Double touche

Réf : P007901 - Code : 2226956



179€70

RÉSERVOIR CONNECT CUBE 3/6 LITRES - ALIMENTATION LATÉRALE

- Réservoir alimentation latérale
- Silencieux
- Certifié NF classe acoustique 1
- Économie d'eau
- 1 soupape à double chasse 3/6 L
- 1 ensemble de fixation cuvette/réservoir

- Fonctionnement : Double touche

Réf : E797101 - Code : 2075212



PORCHER
134€50

ABATTANT SANIS

- Type de charnière : Fermeture ralentie ; Déclipsable
- Coloris : Blanc
- Matière de la fixation : Acier inoxydable
- Fixation : Par le dessus

Réf : P008201 - Code : 2412130

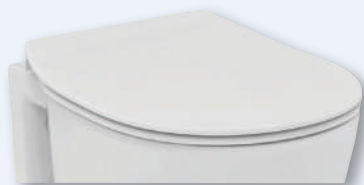

131€90

ABATTANT CONNECT

- Type de charnière : Fermeture ralentie ; Déclipsable
- Coloris : Blanc
- Matière de la fixation : Acier inoxydable
- Fixation : Par le dessus

Réf : E712701 - Code : 1176915



**■ GEBERIT****441** €24**PACK WC COMPLET SURÉLEVÉ
RENOVA COMFORT
SORTIE HORIZONTALE**

Abattant à fermeture ralentie et déclinable

- Dim : 67 x 36,5 cm
- Hauteur d'assise : 46 cm
- Dimensions (L x l) (cm) : 67 x 35,5
- Coloris : Blanc

Réf : 501.849.01.1 - Code : 3348307

**wirquin**
PRO**118** €44**MÉCANISME DE CHASSE COMPLET INFRA-ROUGE
100% SANS CONTACT**

Plus de contact direct : Hygiène garantie

- Système écostop conso
- Mécanisme à câble sans découpe ni réglage
- Robinet compact silencieux
- Adapté aux personnes à mobilité réduite
- Fonctionne avec 4 piles LR6 non fournies.

Réf : 10718613 - Code : 3253286

**■ GEBERIT****372** €24**CUVETTE SEULE RENOVA
COMFORT SQUARE,
SURÉLEVÉE SORTIE
HORIZONTALE**

Pour réservoirs et poussoirs à encastrer

- Avec bride
- Type 1, volume total 6 l, selon EN 997
- Semi-carénée
- Hauteur d'assise surélevée
- En céramique
- Sans abattant

- Dimensions (L x l) (cm) : 55,5 x 39
- Coloris : Blanc

Réf : 218500000 - Code : 3056120

**■ GEBERIT****126** €54**ABATTANT WC RENOVA COMFORT PMR**

- Type de charnière : Classique • Coloris : Blanc
- Matière de la fixation : Acier inoxydable • Fixation : Par le dessous

Réf : 572830000 - Code : 3056145

**■ GEBERIT****103** €20**LUNETTE D'ABATTANT
RENOVA COMFORT, FORME RECTANGULAIRE**

- Type de charnière : Classique • Coloris : Blanc
- Matière de la fixation : Acier inoxydable • Fixation : Par le dessous

Réf : 572840000 - Code : 3056052



CLICK & COLLECT

10 min
chrono

MA COMMANDE PRÊTE EN 10 MIN PAS UNE DE PLUS !

JE COMMANDE →

sur tereva-direct.fr

JE RETIRE MA COMMANDE ET JE SUIS PRIORITAIRE

dans l'Agence sélectionnée

à la caisse

à la caisse

tereva-direct.fr



2763€⁴⁶

WC LAVANT SUSPENDU SENSIA ARENA

- Émaillage avec traitement antibactérien et anti-adhérence
- Cuvette sans bride associée à la technologie de rinçage triple Vortex
- 2 bras de douche ajustables (1 jet pour l'arrière, 1 jet pour la douchette féminine)

Jet séparé pour la douchette féminine

Jet oscillant (mouvement automatique de va-et-vient)

Jet pulsant pour massage

Intensité du jet et température ajustable

- Rinçage automatique de la buse avant et après chaque rinçage

- Séchage à air chaud avec température ajustable

- Extraction des odeurs avec filtre à charbon

- Siège et abattant en Duroplast avec ouverture/fermeture automatique

- Détection de présence infra-rouge

- Commande du siège

- Interrupteur

- Lumière nocturne (intérieur)

- Télécommande

- Application pour Smartphone iOS et android

• Dimensions (L x l) (cm) : 60 x 37,5

• Coloris : Blanc

Eco-participation : 0,25 €

Réf: 39354SH1 - Code: 2864108



■ GEBERIT

2423€⁰⁵

WC LAVANT SUSPENDU AQUACLEAN TUMA COMFORT

- Douchette anale avec technologie de douchette WhirlSpray
- Buse pour dames séparée dans une position de repos protégée
- Bras de douchette mobile avec buse pour parties anale et vaginale
- Intensité du jet de la douchette réglable sur cinq positions
- Jet oscillant (mouvement automatique de va-et-vient du bras de la douchette) réglable
- Nettoyage automatique avant et après utilisation de la buse de la douchette à l'eau claire
- Cuvette sans bride
- Détection d'utilisateur
- Aspiration des odeurs, avec filtre alvéolé céramique, paramétrable, avec fonction d'arrêt différé
- Séchoir activable
- Lunette d'abattant à chauffage rapide et avec fermeture ralentie, SoftOpening
- Quatre profils d'utilisateurs programmables
- Alimentation latérale gauche dissimulée derrière la cuvette de WC
- Compatible avec l'application Geberit AquaClean

• Dimensions (L x l) (cm) : 55,3 x 36

• Coloris : Blanc alpin

Eco-participation : 8,33 €

Réf: 146.290.11.1 - Code: 1977515

■ GEBERIT

5091€¹³

WC LAVANT SUSPENDU AQUACLEAN MAÏRA COMFORT

Pour une utilisation confortable et sans odeurs du WC

- Pour une hygiène intime soignée
- Système d'eau chaude hybride avec chauffe-eau instantané et ballon d'eau chaude
- Douchette anale avec technologie de douchette à double buse WhirlSpray
- Bras du séchoir mobile

• Dimensions (L x l) (cm) : 59 x 39,5

• Coloris : Blanc alpin

Eco-participation : 8,33 €

Réf: 146.218.11.1 - Code: 1977509



grandbains

Du grand art.

grandbains.fr

Votre expert salle de bains



Salle de bains



Accessoires



Carrelage



73€67

ABATTANT CALU THERMODUR PMR

- Thermodur
- Adapté aux PMR, avec 2 câles de maintien. Permet d'éviter le déplacement latéral de l'abattant sur la cuvette
- Charnières individuelles réglables en acier inoxydable
- L. 445 x l. 373 mm
- Fixation renforcée avec semelles antidérapantes
- Antibactérien
- Type de charnière : Classique
- Coloris : Blanc
- Matière de la fixation : Acier inoxydable

Réf : CALU40136 - Code : 3700265



68€

ABATTANT BELO PMR

- Déclipsable
- Charnières inox renforcées
- L. 455 X l. 360 mm
- Cales de maintien pour éviter le déplacement latéral de l'abattant sur la cuvette
- Antibactérien
- Pour cuvettes Arbo et Belo
- Type de charnière : Classique
- Coloris : Blanc
- Matière de la fixation : Acier inoxydable
- Fixation : Par le dessus

Réf : BELO13024 - Code : 2850962



DELABIE

107€68

RÉHAUSSE AVEC ABATTANT WC

- Avec serrage latéral
- Réglable en largeur de 32 à 38 cm
- Hauteur : 10 cm
- Blocage par molette
- Marqué CE
- Type de charnière : Classique
- Coloris : Blanc
- Fixation : Molette

Réf : 435 - Code : 2072104



80€31

RÉHAUSSE ET ABATTANT WC

- Assise confortable, « anticontact »
- Adaptable à la plupart des cuvettes standards, blocage par molette
- Poids maxi : 120 kg
- Coloris : Blanc
- Fixation : Molette

Réf : 047572 - Code : 3362823



81€57

REHAUSSE WC ET ABATTANT SOFT-CLOSING

- Dim : 415 x 440 x 190 mm
- En polypropylène blanc mat
- Élévation de 12 cm
- Charge maxi : 150 kg
- Avec couvercle à fermeture Soft-closing
- Type de charnière : Fermeture ralentie
- Coloris : Blanc
- Fixation : Clips

Réf : 23177-LS - Code : 3348739





à partir de
117€70

+ Éco-mobilier : 1.08 €

MEUBLE LAVE-MAINS MEDIA

Bois mélaminé décor épaisseur 16 mm avec chants plaqués

- Tablette intérieure fixe
- Porte réversible avec amortisseur et poignée métal
- Vide sanitaire 50 mm
- Dimensions L 40 x H 60 x P 22 cm
- Plan vasque vendu séparément



Blanc
brillant



Chêne Nebraska
naturel

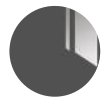

Gris
brillant



Razor
gris

à partir de
96€50

PLAN LAVE-MAINS MEDIA

- Réversible gauche ou droite



	ÉPAISSEUR (MM)	DIMENSIONS L X L (CM)	LES + PRODUIT
CÉRAMIQUE	50	40 x 22,5	Avec vasque intégrée
MARBRE DE SYNTHÈSE	22	40 x 22	Livré avec trop-plein
	45		



LES PRODUITS COMPLÉMENTAIRES

64€

MIROIR MEDIA

Miroir épaisseur 4 mm contrecollé sur panneau mélaminé 16 mm avec passage de l'alimentation électrique non fourni

- Miroir bords droits, joints polis
- Système d'accroche non réglable fourni
- Dimensions : L. 40 x H. 50 x Ep. 2 cm
- Vendu sans applique

POIGNÉE

pour meuble de coloris :
CHÊNE NEBRASKA NATUREL
ET RAZOR GRIS



POIGNÉE

pour meuble de coloris :
BLANC BRILLANT
ET GRIS BRILLANT



Just Delabie

289€20

LAVE-MAINS TERRACE

Produit adapté aux personnes à mobilité réduite

- Matériau : Céramique blanche
- Avec trou de trop-plein
- Sans pieds

- Dimensions : 490 x 280 mm

• Dimensions (L x l) (cm) : 49 x 28

Ref : EGA012-00 - Code : 3401722



©DELABIE



©DELABIE

BARRE D'APPUI ET DE MAINTIEN	P. 75
SIÈGE DE DOUCHE	P. 83
TABOURET DE DOUCHE	P. 86
SIÈGE DE BAIGNOIRE	P. 87







LE CONFORT ET LA SÉCURITÉ

Les barres d'appui

Différents types d'usage :

TRANSFERT	RELEVAGE	APPUI / MAINTIEN	ÉQUILIBRE
Passer du fauteuil roulant à un autre siège.	Se relever d'une position assise.	Prendre appui sur une barre afin de maintenir sa position.	Se stabiliser en étant assis ou debout.

4 possibilités :

LES BARRES D'APPUI DROITES	LES BARRES EN ANGLE, EN T OU EN L	LES BARRES D'APPUI COUDÉES À 90° OU 135°	LES BARRES RELEVABLES
<ul style="list-style-type: none"> - Barres installées horizontalement ou verticalement ; - Stabilité augmentée grâce à l'appui ; - Évitent les risques de chute ou de glissade. 	<ul style="list-style-type: none"> - Barres 2 en 1 : Barre de douche (Option support de douchette) + barre de maintien ; - Appui horizontal ou vertical. 	<ul style="list-style-type: none"> - Permettent de se relever plus aisément grâce à la partie inclinée ; - Barres d'appui et de repos pour l'avant-bras ; - Utilisées plus particulièrement dans les toilettes. 	<ul style="list-style-type: none"> - Permettent de se relever ou de se transférer d'un espace à un autre ; - Barres équipées ou non d'une béquille (préconisée pour les barres de 80 cm).
			

Différents types d'ergonomie pour les barres d'appui :

LES TUBES RONDS	LES TUBES ELLIPTIQUES, OVOÏDES	LES BARRES RAINURÉES OU STRUCTURÉES
<ul style="list-style-type: none"> - Différents diamètres ; - Pour une meilleure préhension diamètre de 30 à 35 mm recommandé. 	<ul style="list-style-type: none"> - Prise en main améliorée grâce à la forme du tube ; - Plus adaptés à la forme de la main. 	<ul style="list-style-type: none"> - Meilleure préhension de la barre ; - Évitent la rotation ou le glissement de la main ; - Antidérapantes.

Les différents matériaux et finitions :

LE LAITON	L'INOX	FINITION ÉPOXY
<ul style="list-style-type: none"> - Durable ; - Laiton chromé, résistant dans le temps ; - Rend le produit esthétique. 	<ul style="list-style-type: none"> - Matériau robuste ; - Inoxydable. 	<ul style="list-style-type: none"> - Peinture très résistante que l'on applique sur le matériau ; - Permet d'apporter des couleurs et des finitions.



LE CONFORT ET LA SÉCURITÉ

Les sièges de douche

4 possibilités :

ESCAMOTABLE OU AMOVIBLE	AVEC DOSSIER ET ACCOUDOIRS	SIÈGE COMPLÉMENTAIRE SUR PIEDS
<ul style="list-style-type: none"> - Permet de replier le siège et ainsi gagner de la place dans la douche ; - Idéal si plusieurs utilisateurs de la douche ; - 2 largeurs possibles selon la morphologie, largeur standard ou grande taille. 	<ul style="list-style-type: none"> - Meilleur confort à l'utilisation ; - Apporte du maintien et de l'équilibre. 	<ul style="list-style-type: none"> - Tabouret ou banc, de taille standard ou de grande taille ; - Permet un support d'appoint pour une personne qui ne présente pas de handicap lourd.
		

Ergonomie des sièges de douche :

ASSISE PLEINE	ASSISE À LATTE	HAUTEUR FIXE OU RÉGLABLE	AVEC OU SANS COUSSINS
<ul style="list-style-type: none"> - Permet à l'utilisateur un confort optimal ; - Surface facile à nettoyer ; - Aspect plus moderne et élégant. 	<ul style="list-style-type: none"> - Facilite l'écoulement de l'eau sous la douche. 	<ul style="list-style-type: none"> - Permet de compenser la pente du receveur de douche, assurant ainsi la stabilité du siège ; - Adapter le siège selon la taille de la personne. 	<ul style="list-style-type: none"> - Plus de confort pour l'utilisateur ; - Contact plus doux et plus chaud.
			



26€50

BARRE D'APPUI DROITE Ø 32 ACC

En inox 304

- Antibactérien pour le modèle en blanc
- Charge maximale 150 kg
- 2 points de fixation



Coloris	Longueur (mm)	Réf	Code	€ HT
Satiné	300	ACC70000	3517633	26,50
Poli brillant	300	ACC70018	3517634	26,50
Blanc	300	ACC70026	3517635	26,50
Noir	300	ACC70034	3517636	26,50
Satiné	400	ACC70042	3517637	31,25
Poli brillant	400	ACC70059	3517638	31,25
Blanc	400	ACC70067	3517639	31,25
Noir	400	ACC70075	3517640	31,25



Inox 304 : limite le développement bactérien

DELABIE

63€13

BARRE D'APPUI DROITE Ø 32 MM INOX POLI BRILLANT ULTRAPOLISH

Inox poli brillant UltraPolish

- Fixations invisibles par platine 3 trous, inox 304, Ø 72 mm
- Écartement au mur de 40 mm : encombrement minimum
- Livrée avec vis inox pour mur béton
- Barre garantie 10 ans



Coloris	Longueur (mm)	Réf	Code	€ HT
Poli brillant	300	5050P2	1245165	63,13
Poli brillant	500	50505P2	1245166	73,83



Confort : plat ergonomique antirotation

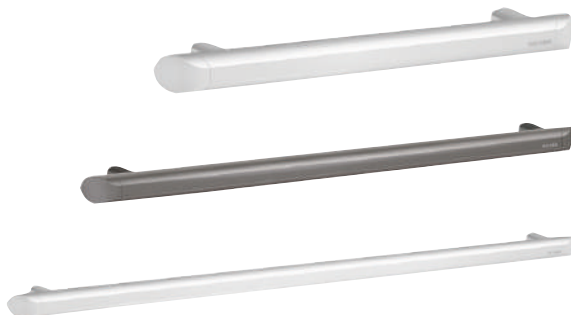

DELABIE

71€07



BARRE D'APPUI BE-LINE® Ø 35 MM ALUMINIUM ÉPOXY

Tube aluminium, épaisseur : 3 mm

- Finition aluminium époxy permettant un bon contraste visuel avec le mur
- Écartement entre la barre et le mur de 38 mm : encombrement minimum interdisant le passage de l'avant-bras afin d'éviter les risques de fractures lors d'une chute
- Fixations invisibles
- Testée à plus de 200 kg. Maximum utilisateur recommandé : 135 kg

Coloris	Longueur (mm)	Réf	Code	€ HT
Gris anthracite	300	511903C	2071320	71,07
Blanc	300	511903W	2071329	71,07
Gris anthracite	400	511904C	2071322	78,18
Blanc	400	511904W	2071330	78,18
Gris anthracite	500	511905C	2071324	85,29
Blanc	500	511905W	2071331	85,29
Gris anthracite	600	511906C	2071326	92,39
Blanc	600	511906W	2071332	92,39
Gris anthracite	900	511909C	2071328	113,72
Blanc	900	511909W	2071333	113,72



Inox 304 : limite le développement bactérien

DELABIE

68€48

BARRE D'APPUI BASIC DROITE Ø 32 MM INOX POLI BRILLANT

- Barre d'appui en inox 304 bactériostatique
- Écartement au mur : 40 mm
- Fixations invisibles par platine inox 3 trous



Coloris	Longueur (mm)	Réf	Code	€ HT
Poli brillant	400	50504P2	2071300	68,48
Poli brillant	600	50506P2	2071306	79,18

DELABIE

37€50

BARRE D'APPUI BASIC DROITE Ø 32 MM INOX ÉPOXY BLANC

- Barre d'appui en inox
- Écartement au mur : 40 mm
- Fixations invisibles par platine inox 3 trous



Coloris	Longueur (mm)	Réf	Code	€ HT
Blanc	300	35050W	1245159	37,50
Blanc	400	350504W	2071286	44,88
Blanc	500	350505W	1245160	47,98
Blanc	600	350506W	2071289	55,04



DELABIE

44€¹³

BARRE D'APPUI BASIC DROITE Ø 32 MM INOX POLI SATINÉ

- Barre d'appui en inox
- Écartement au mur : 40 mm
- Fixations invisibles par platine inox 3 trous



Coloris	Longueur (mm)	Réf	Code	€ HT
Satiné	300	35050S	2071290	44,13
Satiné	400	350504S	2071285	49,09
Satiné	600	350506S	2071288	59,29



AKW

36€⁰⁵

BARRE D'APPUI DROITE Ø 32 MM INOX ÉPOXY BLANC

- Matériau : acier inoxydable recouvert d'époxy blanc
- 2 points de fixation couverts par une rosace



Coloris	Longueur (mm)	Réf	Code	€ HT
Blanc	300	01240WH-LS	2278840	36,05
Blanc	450	01241WH-LS	2278841	42,82
Blanc	600	01242WH-LS	2278842	49,97



AKW

44€³⁶

BARRE D'APPUI DROITE Ø 32 MM ACIER INOXYDABLE CHROMÉ

- Matériau : acier inoxydable poli
- 2 points de fixation, platines avec 3 trous et rosaces de finition



Coloris	Longueur (mm)	Réf	Code	€ HT
Chrome	300	01260-LS	2278850	44,36
Chrome	450	01261-LS	2278851	49,90
Chrome	600	01262-LS	2278852	54,06



Préhension facilitée :
barrette antidérapante
et antirotation de la main



PELLET

94€⁷⁶

BARRE D'APPUI DROITE Ø 33 MM POLYALU GRIS ET BLANC

- Antidérapant et antirotation de la main
- 2 points de fixation en polyamide blanc et profil aluminium époxy gris : adapté aux déficients visuels
- Fixations invisibles
- Embases et cache-fixations en polymère
- Visserie inox fournie

Existe en rouge et en bleu, contraste couleurs à 78 % : adapté aux déficients visuels.

- Coloris : Gris/Blanc
- Longueur (mm) : 400

Réf : 046040 - Code : 3363633



PELLET

226€⁹¹

BARRE D'APPUI ET DE MAINTIEN MULTIFONCTIONS POUR WC

- Tube elliptique 38 x 25 mm en aluminium
- Cache-fixations en polymère
- Disponible pour l'espace WC avec porte rouleau, porte balayette ou patère
- Tubes pré-perçés tous les 50 mm pour montage à la hauteur souhaitée
- Réversible droite ou gauche

- Coloris : Gris anthracite
- Montage : Réversible

Réf : 048440 - Code : 3363646



Idéal pour les petits espaces ; tout en 1





PELLET
88€44

BARRE D'APPUI MULTIFONCTIONS POUR DOUCHE

Réversible

- Accessoires intégrés : pas de perçage supplémentaire
- Idéal pour les petits espaces
- Facilité d'installation : barres-pré-perçées
- Tube elliptique 38x25 mm en aluminium, cache-fixations en polymère
- Fixations invisibles

- Coloris : Gris anthracite
- Longueur (mm) : 600
- Montage : Réversible

Réf : 048450 - Code : 3363647



Confort : plat ergonomique
antirotation



DELABIE

119€85

BARRE D'APPUI COUDÉE 135° BE-LINE® Ø 35 MM ALUMINIUM

Aluminium époxy 3 mm

- Écartement entre la barre et le mur de 38 mm : évite les risques de fractures

- 3 points de fixation invisibles

- Testée à plus de 200 kg.

Maximum utilisateur recommandé : 135 kg



Coloris	Longueur (mm)	Réf	Code	€ HT
Gris anthracite	400 x 400	511982C	2071235	132,67
Blanc mat	400 x 400	511982W	2071236	132,67
Blanc mat	220 x 220	511983W	3246551	119,85
Gris anthracite	220 x 220	511983C	3246550	119,85



Inox 304 : limite
le développement bactérien



DELABIE

91€14

BARRE D'APPUI COUDÉE 135° Ø 32 INOX POLI BRILLANT

Inox poli brillant UltraPolish

- Épaisseur de tube : 1,5 mm

- Fixations invisibles par platine 3 trous, Inox 304, Ø 72 mm

- Livrée avec vis inox pour mur béton

- Dim : 400 x 400 mm.

- Coloris : Poli brillant
- Longueur (mm) : 400 x 400

Réf : 5081P2 - Code : 1245167



Inox 304 : limite
le développement bactérien



DELABIE

104€82

BARRE D'APPUI COUDÉE 135° Ø 32 MM INOX ULTRAPOLISH, 3 POINTS DE FIXATION

3 points de fixation

- Testée à plus de 250 kg

- Écartement au mur de 40 mm : encombrement minimum

- UltraPolish : surface lisse facile à nettoyer

- Coloris : Poli brillant
- Longueur (mm) : 400 x 400
- Montage : Standard

Réf : 5082P - Code : 2071231



49€

BARRE D'APPUI COUDÉE 135° ACC

En inox 304 - Ø 32 mm

Antibactérien pour le modèle en blanc

Charge maximale 150 kg - 2 points de fixation

Coloris	Longueur (mm)	Réf	Code	€ HT
Poli brillant	400 x 400	ACC70117	3517642	49,00
Blanc	400 x 400	ACC70125	3517643	49,00
Satiné	400 x 400	ACC70109	3517641	49,00
Noir	400 x 400	ACC70133	3517644	49,00





Traitement antibactérien
NylonClean

DELABIE

125€84

BARRE D'APPUI COUDÉE 135° Ø 32 NYLON BLANC

Nylon HR brillant blanc. Polyamide haute résistance (Nylon), avec renfort en acier traité anticorrosion de 2 mm d'épaisseur

- 3 points de fixation permettant le blocage du poignet et une pose facilitée

- Fixations invisibles par platine 6 trous, Ø 73 mm
- Livrée avec vis inox pour mur béton
- Dim : 400 x 400 mm

- Coloris : Blanc
- Longueur (mm) : 400 x 400

Réf : 5081N - Code : 1245164



AKW

62€35

BARRE D'APPUI COUDÉE 135° Ø 32 MM ACIER INOXYDABLE ÉPOXY BLANC

Acier inoxydable recouvert d'époxy blanc

- 2 points de fixation

- Dim : 265 x 265 et 400 x 400 mm



Coloris	Longueur (mm)	Réf	Code	€ HT
Blanc	265 x 265	01248WH-LS	2278843	62,35
Blanc	400 x 400	01243WH-LS	2278844	63,76



DELABIE

76€49

BARRE D'APPUI BASIC COUDÉE 135° Ø 32 INOX

- Testée à plus de 200 kg
- Encombrement minimum
- Ø 32 : préhension optimale
- Surface lisse facile à nettoyer
- Fixations invisibles par platine 3 trous



Coloris	Longueur (mm)	Montage	Réf	Code	€ HT
Satiné	400 x 400	Standard	35082S	2071222	79,12
Blanc	400 x 400	Standard	35082W	3088881	76,49



AKW

69€30

BARRE D'APPUI COUDÉE 135° Ø 32 MM EN ACIER INOXYDABLE CHROMÉ - 2 POINTS DE FIXATION

Matériau : acier inoxydable poli

- Points de fixation, platines avec trous et rosaces de finition

- 2 points de fixation.



Coloris	Longueur (mm)	Réf	Code	€ HT
Chrome	265 x 265	01265-LS	2278853	69,30
Chrome	400 x 400	01263-LS	2278854	72,09



DELABIE

38€26

BARRE D'APPUI ECO COUDÉE 135° Ø 25 MM INOX

Barre d'appui en inox

- Dimensions : 220 x 220 mm

- Fixations visibles par platine inox 3 trous



Coloris	Longueur (mm)	Réf	Code	€ HT
Blanc	220 x 220	1550	2071237	38,26
Poli brillant	220 x 220	550	1245158	39,39



AKW

80€41

BARRE D'APPUI COUDÉE 135° Ø 32 MM EN ACIER INOXYDABLE CHROMÉ - 3 POINTS DE FIXATION

Matériau : acier inoxydable poli

- Points de fixation, platines avec trous et rosaces de finition

- 3 points de fixation

- Coloris : Chrome
- Longueur (mm) : 400 x 400

Réf : 01264-LS - Code : 2278855





AKW

86€72

**BARRE D'APPUI COUDÉE 135°
Ø 32 MM LISSE ALUMINIUM**

Barre recouverte d'un revêtement UPVC et renforcée par une tubulure en aluminium
- 5 points de fixation couverts par rosace
- 4 points de fixation pour la rosace centrale
- Dim : 450 x 450 mm.

- Coloris : Blanc
- Longueur (mm) : 450 x 450

Réf : 11915WH-LS - Code : 2278849

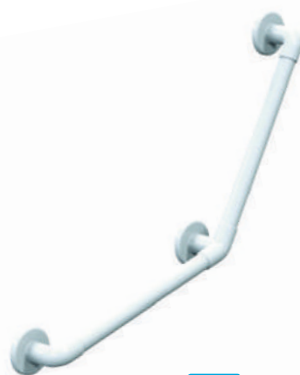

Confort : plat ergonomique antirotation

DELABIE

222€70

BARRE DE DOUCHE EN L BE-LINE® H.1130 Ø 35 ALUMINIUM

Montage possible avec remontée verticale à gauche ou à droite
- Tube aluminium 3 mm. Pied aluminium massif
- Finition aluminium époxy permettant un bon contraste visuel avec le mur
- Écartement entre la barre et le mur de 38 mm : encombrement minimum interdisant le passage de l'avant-bras afin d'éviter les risques de fractures lors d'une chute
- Fixations invisibles
- Dimensions : 1130 x 450 mm
- Testée à plus de 200 kg.
Maximum utilisateur recommandé : 135 kg



Coloris	Longueur (mm)	Réf	Code	€ HT
Gris anthracite	450	511971C	3246548	222,70
Blanc	450	511971W	3246549	222,70



Préhension facilitée : barrette antidérapante et antirotation de la main

PELLET
168€23

**BARRE D'APPUI COUDÉE 135°
Ø 33 MM POLYALU GRIS ET BLANC**

Antidérapant et antirotation de la main
- 3 points de fixation en polyamide blanc et profil aluminium époxy gris : adapté aux déficients visuels
- Fixations invisibles
- Embases et cache-fixations en polymère
- Visserie inox fournie

Existe en rouge et en bleu, contraste couleurs à 78 % : adapté aux déficients visuels.

- Coloris : Gris/Blanc
- Longueur (mm) : 400 x 400

Réf : 046020 - Code : 3363632



Confort : plat ergonomique antirotation

DELABIE

193€80

BARRE DE DOUCHE EN L BE-LINE® H.750 Ø 35 ALUMINIUM

Montage possible avec remontée verticale à gauche ou à droite
- Tube aluminium 3 mm. Pied en aluminium massif
- Finition aluminium époxy anthracite métallisé permettant un bon contraste visuel avec le mur
- Écartement entre la barre et le mur de 38 mm : encombrement minimum interdisant le passage de l'avant-bras afin d'éviter les risques de fractures lors d'une chute
- Fixations invisibles
- Dimensions : 750 x 450 mm
- Testée à plus de 200 kg.
Maximum utilisateur recommandé : 135 kg

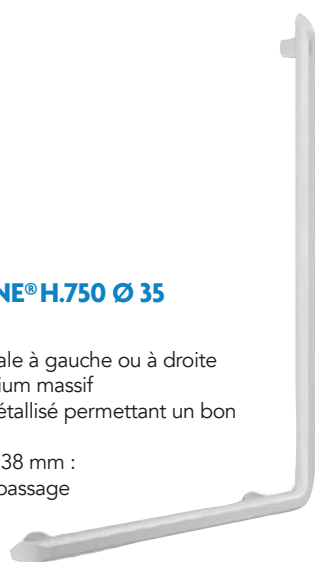

Aide au maintien et au relevage.

PELLET
179€48

BARRE D'APPUI EN L

Avec support douche coulissant ABS blanc clipsable universel
- En aluminium époxy blanc
- Tube : Ø 30 mm
- Cache-fixations et platines Ø 66 mm blancs en résine de synthèse
- Angle 90°
- Dimensions : 1257 x 657 x 103 mm
- Charge admissible 150 kg
• Coloris : Blanc
• Longueur (mm) : 590
• Montage : Gauche

Réf : 049390 - Code : 3363653





Traitement antibactérien
NylonClean

DELABIE

218€98

BARRE DE MAINTIEN EN L NYLON BLANC ANTIBACTÉRIEN

- Réversible
- Testée à plus de 200 kg
- Écartement au mur de 38 mm : encombrement minimum
- Résistance aux produits chimiques et de nettoyage

- Coloris : Blanc
- Longueur (mm) : 450

Réf : 5071N - Code : 2071270



Inox 304 : limite
le développement bactérien

DELABIE

196€08

BARRE DE MAINTIEN EN L VERSION DROITE INOX POLI BRILLANT ULTRAPOLISH

- Testée à plus de 200 kg
- Dimensions : 1 150 x 450 mm
- Écartement au mur de 40 mm : encombrement minimum

- Coloris : Poli brillant
- Longueur (mm) : 450
- Montage : Droite

Réf : 5071DP2 - Code : 2071265



Position de la remontée
verticale ajustable

DELABIE

228€21

BARRE DE DOUCHE D'ANGLE EN L OU T INOX ÉPOXY BLANC

- Barre de douche d'angle 2 murs avec remontée verticale coulissante Basic, Ø 32 mm
- Inox époxy blanc
- Emplacement de la remontée verticale réglable à la pose : possibilité de décaler sur la droite ou sur la gauche la position de la remontée
- Fixations invisibles par platine 3 trous
- Dimensions : 1 150 x 750 x 750 mm

- Coloris : Blanc
- Longueur (mm) : 750 x 750

Réf : 35481W - Code : 3246516



Position de la remontée
verticale ajustable
Plat ergonomique antirotation

DELABIE

218€22

BARRE DE MAINTIEN EN T BE-LINE®

- Design innovant adapté à tous
- Position de la remontée verticale ajustable
- Testée à plus de 200 kg

Coloris	Longueur (mm)	Réf	Code	€ HT
Gris anthracite métallisé	500	511944C	3246528	218,22
Blanc mat	500	511944W	3246529	218,22



DELABIE

50€63

CURSEUR POUR BARRE DE DOUCHE EN Ø 25 ET 32

- Finition : Chromé

Réf : 4110P - Code : 2071562

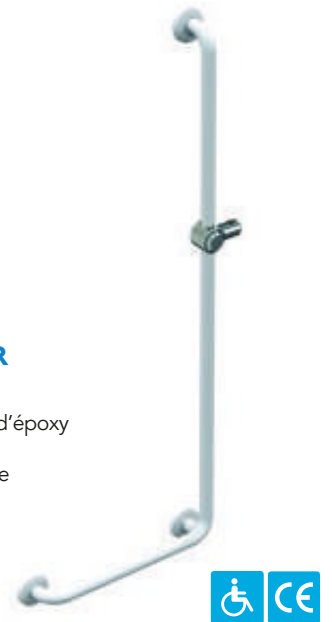
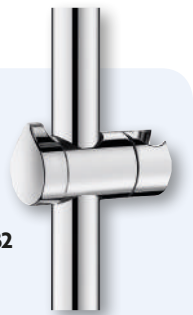

AKW

149€88

BARRE DE DOUCHE EN L ACIER INOXYDABLE ÉPOXY BLANC

- Matériau : acier inoxydable recouvert d'époxy
- Dimensions : 450 x 1200 mm
- 3 points de fixation couverts par rosace
- Coulisseau de douche inclus
- Barre réversible

- Coloris : Blanc
- Longueur (mm) : 450

Réf : 01244WH-NH - Code : 2278845



DELABIE

35 €98

CURSEUR POUR DOUCHETTE BE-LINE®

- Type de support : Curseur pour barre • Hauteur (mm) 113

Finition	Réf	Code	€ HT
Gris anthracite	511911C	3246488	35,98
Blanc	511911W	3246489	35,98



DELABIE

155 €65

BARRE DE MAINTIEN EN T BASIC ÉPOXY BLANC

- Inox époxy blanc
- Testée à plus de 200 kg
- Ø 32 : préhension optimale
- Surface lisse facile à nettoyer

- Coloris : Blanc
- Longueur (mm) : 500

Réf: 35440W - Code: 2071271

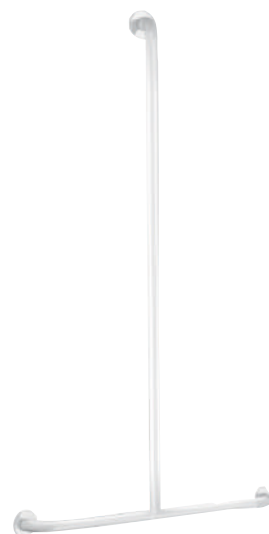

DELABIE

20 €95

PORTE-SAVON BE-LINE®

Pour barre Be-Line®

- Coulissant
- Adapté pour gel douche ou savon

- Coloris : Blanc mat

Réf: 511912W - Code: 3246490



DELABIE

31 €76

CURSEUR BLANC POUR DOUCHETTE POUR BARRE DE DOUCHE EN Ø 32

- Finition : Blanc

Réf: 510110 - Code: 2071563



Inox 304 : limite le développement bactérien

DELABIE

212 €50

BARRE DE MAINTIEN EN T INOX POLI BRILLANT ULTRAPOLISH

- Pour personne à mobilité réduite
- Ø 32 mm
- Finition inox poli brillant UltraPolish
- Testée à plus de 200 kg

- Coloris : Poli brillant
- Longueur (mm) : 500

Réf: 5440P2 - Code: 2071274

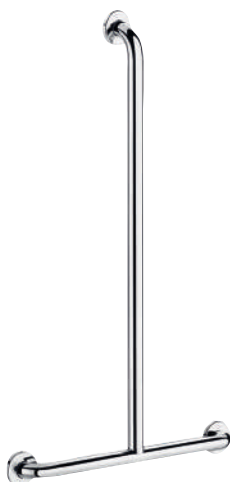

AKW

149 €88

BARRE DE DOUCHE EN T ACIER INOXYDABLE ÉPOXY BLANC

Matériau : acier inoxydable recouvert d'époxy

- Dimensions : 600 x 1200 mm
- 3 points de fixation couverts par rosace
- Coulisseau de douche inclus

- Coloris : Blanc
- Longueur (mm) : 600

Réf: 01245WH-LS - Code: 2278846



Confort : plat ergonomique antirotation

DELABIE

311 €78

BARRE DE DOUCHE BE-LINE®

- Ø 35 avec plat ergonomique antirotation
- Aluminium époxy
- Barre verticale coulissante
- Design innovant adapté à tous
- Testée à plus de 200 kg
- Livré avec vis



Confort : plat ergonomique antirotation

DELABIE

203 €44

BARRE D'APPUI D'ANGLE INTÉRIEUR 2 MURS BE-LINE®

- Aluminium époxy
- Ø 35 avec plat ergonomique
- Design innovant adapté à tous
- Écartement au mur de 38 mm

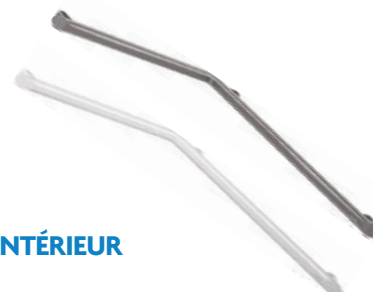

Coloris	Longueur (mm)	Réf	Code	€ HT
Gris anthracite	750 x 750	511949C	3246532	311,78
Blanc	750 x 750	511949W	3246533	311,78

Coloris	Longueur (mm)	Réf	Code	€ HT
Gris anthracite	695 x 695	511941C	3246524	203,44
Blanc	695 x 695	511941W	3246525	203,44



PELLET
121€89

BARRE D'APPUI D'ANGLE INTÉRIEUR 2 MURS
Ø 30 MM ALUMINIUM ÉPOXY

- Symétrique
- Cache-fixations blancs, 3 rosaces
- Dim : 500 x 500 mm
• Coloris : Blanc
• Longueur (mm) : 500 x 500
Réf : 049250 - Code : 753802G



Diamètre adapté
pour une préhension
optimale

DELABIE
243€13

BARRE D'APPUI RELEVABLE BASIC
ALUMINIUM AVEC BÉQUILLE

- Barre de maintien rabattable Basic Ø 32 avec béquille en inox époxy blanc
- Modèle avec béquille se repliant automatiquement : à utiliser comme renfort lorsque la fixation murale seule est insuffisante
- Hauteur de la béquille réglable de 760 à 780 mm
- Fixations visibles par platine inox 6 trous
- Dimensions : 760 x 815 x 100 mm
• Coloris : Blanc
• Longueur (mm) : 760
Réf : 511517W - Code : 3246517



AVANCE
135€

BARRE RELEVABLE 650 ACC

- Avec pied réglable
- En inox 304
- Ø 32 mm
- Hauteur de 760 à 780 mm
- Antibactérien pour le modèle en blanc
- Charge maximale 150 kg
- 6 points de fixation



Coloris	Longueur (mm)	Réf	Code	€ HT
Satiné	650	ACC70166	3517645	135,00
Poli brillant	650	ACC70174	3517646	135,00
Blanc	650	ACC70182	3517647	135,00
Noir	650	ACC70190	3517648	135,00



Diamètre adapté
pour une préhension optimale

DELABIE
148€60

BARRE D'APPUI RELEVABLE BASIC INOX ÉPOXY BLANC

- Tube Ø 32 mm
- Inox époxy blanc
- Fixations invisibles par platine 6 trous
• Coloris : Blanc
• Longueur (mm) : 760
Réf : 511516W - Code : 1245170

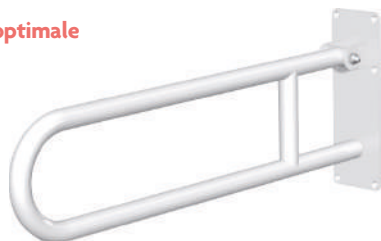

Inox 304 : limite
le développement bactérien

DELABIE
360€08

BARRE D'APPUI RELEVABLE
AVEC BÉQUILLE INOX POLI SATINÉ

- Profil rond Ø 32 mm
- Amovible : déclipage facile
- Confort : plat ergonomique antirotation
- Avec béquille réglable
• Coloris : Satiné
• Longueur (mm) : 650
Réf : 510162S - Code : 2071335



DELABIE
193€97

BARRE D'APPUI RABATTABLE BASIC INOX POLI SATINÉ

- Pour personne à mobilité réduite
- Barre d'appui WC ou douche
- En inox 304 poli satiné
- L. 850
• Coloris : Satiné
• Longueur (mm) : 850
Réf : 35164S - Code : 2071343





Confort : plat ergonomique antirotation



DELABIE
307€97

BARRE D'APPUI RELEVABLE BE-LINE

- Pour PMR pour WC ou douche
- Amovible : facilement déclipable avec système de blocage antivolt
- Descente freinée. Retenue en position verticale
- Tube aluminium rond Ø 42
- Surface homogène facilitant l'entretien et l'hygiène
- Fixations invisibles par platine Inox 304, de 5 mm d'épaisseur
- Livrée avec vis inox
- 210 x 120 mm
- Testée à plus de 200 kg



Coloris	Longueur (mm)	Réf	Code	€ HT
Blanc	650	511960W	3246539	307,97
Gris anthracite	650	511960C	3246538	307,97
Gris anthracite	850	511964C	3246544	330,78
Blanc	850	511964W	3246545	330,78

Confort : plat ergonomique antirotation



DELABIE
367€22

BARRE D'APPUI RELEVABLE BE-LINE AVEC BÉQUILLE

- Amovible : facilement déclipable avec système de blocage antivolt
- Retenue en position verticale. Descente freinée
- Tube aluminium rond Ø 42
- Fixations invisibles par platine Inox 304
- Béquille à utiliser comme renfort lorsque la fixation murale seule est insuffisante
- Dim : 825 x 120 mm
- Béquille réglable : de 760 à 780 mm
- Testée à plus de 200 kg



Coloris	Longueur (mm)	Réf	Code	€ HT
Gris anthracite	650	511962C	3246540	367,22
Blanc	650	511962W	3246541	367,22
Gris anthracite	850	511963C	3246542	388,37
Blanc	850	511963W	3246543	388,37

Confort : assise large et ergonomique



DELABIE
272€07

SIÈGE DE DOUCHE BE-LINE

- Siège mural rabattable et amovible
- Avec pied central articulé
- Modèle de douche design
- Interchangeable avec une tablette : adapté à tous
- Testé à plus de 200 kg



Dimensions (L x l) (mm)					
Matière	Coloris	Réf	Code	€ HT	
Aluminium	Blanc / Gris anthracite	511930C	3246522	272,07	
Aluminium	Blanc mat	511930W	3246523	272,07	

DELABIE
154€74

DOSSERET POUR SIÈGE DE DOUCHE BE-LINE®

- Dimensions (L x l) (cm) : 45 x 4
 - Hauteur (cm) : 41.5 • Coloris : Blanc
- Réf : 511929 - Code : 3506113**



©DELABIE



Confort : assise large et ergonomique



DELABIE

323€⁸¹

SIÈGE DE DOUCHE AMOVIBLE BE-LINE

- Siège mural rabattable et amovible
- Modèle de douche design
- Interchangeable avec une tablette : adapté à tous
- Testé à plus de 200 kg



Dimensions (L x l) (mm)	Matière	Coloris	Réf	Code	€ HT
455 x 450	Aluminium	Blanc / Gris anthracite	511920C	3246518	323,81
455 x 450	Aluminium	Blanc mat	511920W	3246519	323,81



Modèle large et ergonomique



DELABIE

236€³³

SIÈGE DE DOUCHE LARGE RABATTABLE AVEC PIED

- Larges lattes en plastique faciles d'entretien et confortables
- Poignées latérales ergonomiques et antidérapantes
- Pied rentrant guidé par un bras articulé
- Structure en tube aluminium blanc Ø 25 mm
- Fixations invisibles
- Encombrement replié : 82 x 565 mm
- Hauteur du pied réglable jusqu'à 8 mm
- Testé à plus de 200 kg. Maximum utilisateur recommandé : 135 kg

- Dimensions (L x l) (mm) : 465 x 430
- Matière : Aluminium
- Coloris : Blanc

Réf : 510410 - Code : 2072179



DELABIE

36€⁶⁶

TABLETTE DE DOUCHE MURALE BLANCHE, AVEC PLAQUE DE FIXATION

- Dimensions (L x l) (cm) : 27,5 x 5,5 • Hauteur (cm) : 9
- Coloris : Blanc mat

Réf : 511921FW - Code : 3246491



25€⁶¹

TABLETTE DE DOUCHE MURALE BLANCHE, SANS PLAQUE DE FIXATION

- Dimensions (L x l) (cm) : 27,5 x 5,5 • Hauteur (cm) : 9 • Coloris : Blanc mat

Réf : 511921W - Code : 3246492



Pieds réglables : s'adaptent à la pente du receveur. Modèle compact et design.



AKW

243€³⁶

SIÈGE DE DOUCHE ESCAMOTABLE RUGAO AVEC PIED

- Assise pleine amovible
- Pieds réglables +/- 15 mm avec embouts en caoutchouc
- Structure en acier inoxydable et assise en ABS
- Charge maximale : 200 kg
- P 438 mm x L 390 x H 497
- 4 points de fixation, visserie non incluse

Matière	Dimensions (L x l) (mm)	Coloris	Réf	Eco-mob	Code	€ HT
Aluminium / ABS	438 x 390	Blanc	02023WH-LS	0.33	3363620	243,36
Aluminium / ABS	438 x 390	Gris	02023GR-LS	0.33	3363621	243,36



DELABIE

143€³⁶

SIÈGE DE DOUCHE ESCAMOTABLE AVEC BÉQUILLE

- Tube aluminium blanc Ø 25 mm
- Larges lattes en plastique faciles d'entretien
- Fixations invisibles
- Pied rentrant guidé par un bras articulé
- Hauteur d'assise 480 mm

- Dimensions (L x l) (mm) : 407 x 360
- Matière : Aluminium
- Coloris : Blanc

Réf : 510400 - Code : 1245168





AKW
297€31

**SIÈGE DE DOUCHE
ESCAMOTABLE ONYX**

- Support de fixation en aluminium
- Structure du siège et pieds en acier inoxydable
- Assise en ABS
- Assise relevable
- Charge maximale : 200 kg
- Dimensions (L x P x H) : 463 x 448 x 470 mm - Replié : 78 mm
- Assise : 462 x 382 mm
- 5 trous de fixation
- Fixation chrome et couleur



Matière	Dimensions (L x l) (mm)	Coloris	Réf	Eco-mob	Code	€ HT
Aluminium / ABS	463 x 381	Noir	02801BK-LS		3374601	297,31
Aluminium / ABS	463 x 381	Blanc	02801WH-LS	0.33	3348671	321,19

Pour un meilleur contraste visuel, le siège existe avec l'assise bleue.

AKW
222€70

**SIÈGE DE DOUCHE COMPACT
ESCAMOTABLE SUR PIEDS**

- Siège rembourré compact
- 7 points de fixation pour une sécurité optimale
- Structure du siège en aluminium recouvert d'époxy
- 2 pieds en aluminium
- Charge maximale : 158 kg

- Matière : Aluminium
- Dimensions (L x l) (mm) : 380 x 355
- Coloris : Blanc coussin gris

Eco-mobilier : 0.51€

Réf : 02000P - Code : 1176757



AKW
430€24

**SIÈGE DE DOUCHE
ESCAMOTABLE
SUR PIEDS AVEC DOSSIER
ET ACCOUDOIRS**

- 7 points de fixation pour une sécurité optimale
- Structure du siège en aluminium recouvert d'époxy
- 2 pieds en aluminium
- Charge maximale : 158 kg

- Matière : Aluminium
- Dimensions (L x l) (mm) : 424 x 489
- Coloris : Blanc coussin gris

Eco-mobilier : 1.21€

Réf : 02130P - Code : 1176759



AKW
683€79

**SIÈGE DE DOUCHE
EN U ESCAMOTABLE
SUR PIEDS AVEC DOSSIER
ET ACCOUDOIRS**

- 8 points de fixation murale
- Relevable
- Pieds réglables de 390 à 640 mm
- Assise avec coussin rembourré 458 x 576 mm de couleur grise
- Charge maximale (pression statique) : 253 kg

- Matière : Aluminium
- Dimensions (L x l) (mm) : 442 x 476
- Coloris : Blanc coussin gris

Eco-mobilier : 2.50€

Réf : 04260P - Code : 1246881



Pour un meilleur contraste visuel, le siège existe avec l'assise bleue

AKW
315€61

**SIÈGE DE DOUCHE
ESCAMOTABLE REMBOURRÉ**

- En acier inoxydable
- Charge maximale record
- Pieds finis par embout en caoutchouc
- Hauteur réglable de 390 à 640 mm
- Assise moulée blanche avec trous d'évacuation
- Coussin polyuréthane amovible

Matière	Dimensions (L x l) (mm)	Coloris	Réf	Eco-mob	Code	€ HT
Acier inoxydable	485 x 460	Gris	04250P	3.58	3348686	795,89
Acier inoxydable	485 x 460	Bleu	04070P	0.81	3348673	315,61



Pieds réglables : s'adaptent à la pente du receveur. Confort maximal : avec dossier et accoudoirs relevers.

PELLET
432€71

**SIÈGE DE DOUCHE RÉGLABLE ERGONOMIC
AVEC DOSSIER ET ACCOUDOIRS**

- Escamotable avec pieds dotés de patins souples
- Réglable en hauteur de 450 à 550 mm
- Tube aluminium époxy blanc Ø 25 mm
- Assise ergonomique large, 4 lattes incurvées en polypropylène blanc
- Coussins souples en polyuréthane gris

- Dimensions (L x l) (mm) : 427 x 430
- Matière : Aluminium époxy / Polypropylène
- Coloris : Blanc/Gris

Réf : 047825 - Code : 3363644





Assise ergonomique grande taille
au design épuré pour un maximum
de confort



PELLET
290€58

**SIÈGE DE DOUCHE ARSIS
DÉCLIPSABLE ET INTERCHANGEABLE**

Béquille automatique

- Structure aluminium époxy Ø 25 mm
- Assise grande taille
- Fixation invisible
- Hauteur 500 mm
- Déclipsable du support mural pour entretien et utilisation occasionnelle



Dimensions (L x l) (mm)	Matière	Coloris	Réf	Code	€ HT
442 x 450	Polymère / Aluminium	Gris anthracite	047729	3363639	290,58
442 x 450	Polymère / Aluminium	Piètement gris - Assise anthracite	047734	3363640	290,58



Assise ergonomique grande taille
au design épuré pour un maximum
de confort



PELLET
475€31

**SIÈGE DE DOUCHE
ARSIS FANTASY**

Siège déclipsable de son support mural

- Design épuré
- Made in France

Existe en différentes finitions.

- Dimensions (L x l) (mm) : 450 x 442
- Matière : Polymère / Aluminium
- Coloris : Piètement bois/Assise anthracite

Réf : 047728 - Code : 3363638



PELLET
350€35

DOSSIER AVEC ACCOUDOIRS ARSIS



Dimensions (L x l) (mm)	Matière	Coloris	Réf	Code	€ HT
673 x 383	Polymère	Gris anthracite	047723	3363637	364,37
673 x 383	Polymère	Blanc	047720	3363635	350,35
673 x 383	Polymère	Blanc / Gris anthracite	047721	3363636	350,35

DELABIE
133€41

TABOURET DE DOUCHE

Tube aluminium Ø 25

- Embouts de protection plastique
- Larges lattes en plastique facile d'entretien et confortables
- Dimensions : 400 x 360 mm
- Hauteur : 480 mm
- Dimensions (L x l) (mm) : 400 x 360
- Matière : Aluminium
- Coloris : Blanc

Réf : 510418 - Code : 1245169



AKW
127€77

**CHAISE DE DOUCHE
AVEC DOSSIER**

- Structure en aluminium
- Ventouses plastifiées
- Dimensions : 500 x 300 mm
- Dossier : 340 mm
- Hauteur : 350 à 500 mm
- Charge maximale : 127 kg
- Matière : Aluminium/PVC
- Dimensions (L x l) (mm) : 500 x 300
- Coloris : Blanc

Réf : 02310 - Code : 3348669



Assise ergonomique grande taille.
Confort, stabilité et sécurité
facilités grâce aux 2 poignées
aidant au maintien
et au relèvement.



PELLET
246€23

TABOURET DE DOUCHE ARSIS

- Matière : Polymère & Aluminium époxy
- Dimensions : 461 x 526 x 580 mm
- charge admissible : 150 kg
- Visserie fournie



Dimensions (L x l) (mm)	Matière	Coloris	Réf	Code	€ HT
526 x 461	Polymère / Aluminium	Blanc	047770	1248864	246,23
526 x 461	Polymère / Aluminium	Gris anthracite / Gris	047774	3363643	312,79
526 x 461	Polymère / Aluminium	Blanc / Gris	047771	3363642	291,93



Antidérapant



PELLET
153€26

TABOURET DE DOUCHE À LATTES

- Assise en polypropylène
- Tube aluminium
- 4 patins plastique antidérapant



Dimensions (L x l) (mm)	Matière	Coloris	Réf	Code	€ HT
385 x 335	Polypropylène / Aluminium	Époxy blanc	047650	1246184	153,26
385 x 335	Polypropylène / Aluminium	Taupe / Gris chrome	047652	3401702	184,97

Antidérapant



PELLET
232€73

BANC DE DOUCHE 8 LATTES À POIGNÉES

- Assise en polypropylène taupe
- Tube aluminium époxy gris Ø 30 mm
- 4 patins plastique antidérapant
- Permet de prendre une douche en position assise



Dimensions (L x l) (mm)	Matière	Coloris	Réf	Code	€ HT
554 x 425	Polypropylène / Aluminium	Blanc	047678	3363634	232,73
554 x 425	Polypropylène / Aluminium	Taupe / Gris chrome	047679	3249503	283,06



AKW
138€55

MARCHEPIED

- Structure du siège en acier inoxydable
- Pieds finis par embout en caoutchouc pour éviter toute détérioration de l'espace de douche
- H. : 231 mm
- Charge maximale : 150 kg

Matière	Dimensions (L x l) (mm)	Coloris	Réf	Code	€ HT
Acier inoxydable	420 x 349	Blanc	02306WH-LS	3348668	138,55
Acier inoxydable	420 x 349	Noir	02306BK-LS	3348667	138,55

Amovible



PELLET
181€09

SIÈGE DE BAINOIRE

- Assise confortable : 335 x 240 mm
- Tubes aluminium blanc Ø 25 et 30 mm
- Largeur intérieure de 500 à 700 mm
- Transformable en tabouret

- Dimensions (L x l) (mm) : 330 x 650
 - Matière : Polypropylène / Aluminium
 - Coloris : Époxy blanc
- Réf: 047620 - Code: 774207D**



AKW
138€55

PLANCHE DE BAIN

- Structure du siège en acier inoxydable
- Supports finis par embout en caoutchouc pour éviter toute détérioration de l'espace de douche
- H. 184 mm
- Charge maxi : 150 kg

Matière	Dimensions (L x l) (mm)	Coloris	Réf	Code	€ HT
Acier inoxydable	420 x 349	Noir	02305BK-LS	3348665	138,55
Acier inoxydable	420 x 349	Blanc	02305WH-LS	3348666	138,55



©DELABIE

LAVABO COLLECTIF	P. 89
ROBINETTERIE	P. 89
SÈCHE-MAINS	P. 90
DISTRIBUTEUR D'ESSUIE-MAINS	P. 91
DISTRIBUTEUR DE SAVON ET GEL	P. 91
DISTRIBUTEUR DE PAPIER WC	P. 91
PANNEAU DE DOUCHE	P. 92
ROBINETTERIE CENTRALISÉE	P. 93
L'URINOIR.....	P. 93
HYDROTHERAPIE	P. 94
BAC À LAVER	P. 95

**PORCHER**
207€60**LAVABO COLLECTIF PLURIAL**

En céramique

- Sans trop-plein
- Fixation sur consoles de 25 cm
- Hauteur 18 cm, profondeur de cuve 16 cm
- Possibilité d'installation en batterie avec couvre-joint

- Dimensions (L x l) (cm) : 95 x 33
- Coloris : Blanc

Réf : P310001 - Code : 1176920

*Jard Delafra***196€10****LAVABO COLLECTIF DUO**

Lavabo collectif Duo blanc

- 100 x 37 cm
- Dimensions (L x l) (cm) : 100 x 36,5
- Coloris : Blanc

Réf : EN290-00 - Code : 435707P

**PORCHER**
58€80**COUVRE-JOINT PORTE-SAVON
POUR LAVABO COLLECTIF PLURIAL**

- Dimensions (L x l) (cm) : 33 x 95 • Coloris : Blanc

Réf : P309001 - Code : 1176921

*Jard Delafra***137€10****DOSSIER PERCÉ POUR LAVABO DUO BLANC**

- Dimensions (L x l) (cm) : 100 x 37 • Coloris : Blanc

Réf : EN281-00 - Code : 064985R

**■ GEBERIT**
254€39**LAVABO COLLECTIF PUBLICA**

Composable

- 100 x 39 cm
- Pour installation en batterie
- Fixation par consoles ou sur jambage maçonné

- Dimensions (L x l) (cm) : 100 x 39
- Coloris : Blanc

Réf : 00762000000 - Code : 3055460

**PORCHER**
268€90**MITIGEUR ÉLECTRONIQUE
LAVABO MURAL SENSORFLOW**

- Bec fixe monofluide mural à piles
- Cellule infrarouge à l'extrémité du bec
- Avec brise jet prémonté étoilé antibactérien et anticalcaire
- Système de fixation mural antivandalisme fourni
- Rinçage automatique programmable
- Débit : 3,78 L/min

- Installation : Murale
- Type de vidage : Sans vidage
- Alimentation : À piles
- Finition : Chromé

Eco-participation : 0,04 €

Réf : D2609AA - Code : 3424495

**■ GEBERIT**
134€82**DOSSERET POUR LAVABO COLLECTIF PUBLICA**

- Dimensions (L x l) (cm) : 100 x 23 • Coloris : Blanc

Réf : 00766000000 - Code : 3055464

**■ GEBERIT**
73€71**PAIRE D'ÉQUERRES
DE MONTAGE PUBLICA**

- Longueur (mm) : 250

Réf : 00029800000 - Code : 3055270

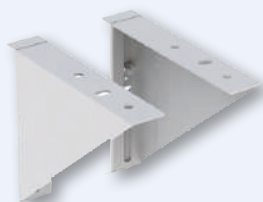
**Maintenance par l'avant sans dépose**
Économie d'eau de 85%**DELABIE**
57€08**ROBINET TEMPORISÉ
TEMPOSTOP MURAL**

- Fermeture auto temporisée à 7 secondes
- Débit pré-réglé à 3 l/min réglable par l'extérieur
- Corps en laiton massif chromé
- Brise-jet antitartre inviolable

- Temporisation (en s) : 7
- Type de vidage : Sans vidage
- Finition : Chromé

Réf : 746000 - Code : 102983T





Adapté PMR
Économie d'eau de 85%

DELABIE

83€71

ROBINET TEMPORISÉ DE LAVABO MURAL TEMPOSOFT 2

Déclenchement souple

- Temporisation 7 secondes
- Brise-jet antitartre inviolable
- Corps en laiton massif chromé M1/2"
- Livré avec un repère bleu et un repère rouge



- Temporisation (en s) : 7
- Type de vidage : Sans vidage
- Version : L. 110 mm
- Finition : Chromé

Réf: 741500 - Code: 2072361

PRESTO

62€72

ROBINET TEMPORISÉ DE LAVABO MURAL 1/2"

- Eau froide ou eau chaude
- Temporisation (en s) : 15
- Version : Eau froide
- Finition : Chromé

Réf: 63000 - Code: 547705J



PRESTO

267€

MITIGEUR TEMPORISÉ DE LAVABO MURAL SAFE

- Régulateur de débit intégré (3 l/min)
- Une cellule optoélectronique, sans contact
- Pile lithium 9 V intégrée dans le robinet
- Rinçage automatique de 30 sec toutes les 24h modifiable
- Avec flexibles PEX et robinets d'arrêt filtres

- Temporisation (en s) : 7
- Type de vidage : Sans vidage
- Alimentation : À piles
- Finition : Chromé

Réf: 68075 - Code: 3350915



PRESTO

217€31

ROBINET TEMPORISÉ DE LAVABO MURAL SAFE

- Sans contact
- Pile lithium 9 V intégrée dans le robinet
- Rinçage automatique de 30 sec toutes les 24h modifiable
- Avec flexibles PEX et robinets d'arrêt filtres

- Temporisation (en s) : 7
- Type de vidage : Sans vidage
- Version : 3 L/Min.
- Alimentation : À piles
- Finition : Chromé

Réf: 64675 - Code: 3350911



Nicoll
Noter l'essentiel

6€05

SIPHON LAVABO EASYPHON BM211

- Sortie joint conique Ø 32 mm
- Réglable en hauteur de 133 à 192 mm

- Diamètre (mm) : 32
- Finition : Blanc

Réf: 0201282 - Code: 1054371



PRESTO

304€53

SÈCHE-MAINS COMPACT C-DRY

Installation murale

- Séchage rapide avec une puissance de seulement 1600 W
- Régulateur de température intelligent
- 3 niveaux de sécurité

- Hauteur (mm) : 268
- Largeur (mm) : 152
- Coloris : Inox satiné

Réf: 60365 - Code: 3152502



dyson airblade

1161€31

SÈCHE-MAINS ÉLECTRIQUE AIRBLADE V

Moteur numérique V4 (1600W)

Filtre HEPA qui capture 99,9% des bactéries et des virus

Rapide et hygiénique

Peu épais, ne dépasse du mur que de 10 cm

Démontable facilement grâce à sa plaque murale arrière

Hauteur (mm)	Largeur (mm)	Coloris	Réf	Eco-part.	Code	€ HT
394	234	Blanc	307169-01	0,42	1406667	1 161,31
394	234	Gris	307170-01	0,42	1406668	1 161,31



dyson airblade

1503€28

SÈCHE-MAINS ÉLECTRIQUE AIRBLADE 9KJ

Sèche-mains à filtre HEPA,

temps de séchage 10 à 12 secondes

Curved Blade™ technologie

pour un séchage rapide

Modes sélectionnables individuellement :

mode Max (900W) et mode Eco (650W)

- Hauteur (mm) : 500
- Largeur (mm) : 450
- Coloris : Acier

Eco-participation : 0,42 €

Réf: 314696-01 - Code: 3144655





dyson airblade

1913€64

**SÈCHE-MAINS ÉLECTRIQUE
AIRBLADE WASH+DRY COURT**

Le sèche-mains Ariblade Wash+Dry permet le lavage et le séchage des mains au lavabo. Libère de l'espace grâce à son col court.

Rapide : Mains sèches en 14 secondes grâce au moteur de 1000 W

Hygiénique : filtre HEPA qui capture 99,9% des bactéries et virus



- Hauteur (mm) : 159
 - Largeur (mm) : 303
 - Coloris : Gris
- Eco-participation : 0,42 €
Réf : 245265-01 - Code : 2922492

DELABIE

97€94

**DISTRIBUTEUR
DE SAVON LIQUIDE
MURAL**

À déclenchement souple
- Antivandalisme, antiblocage, antigaspillage, antigoutte
- Capot articulé
- Contenance : 1 litre
Fenêtre de contrôle de niveau
- Inox 304,1 mm



Dimensions (L x l) (cm)	Hauteur (cm)	Volume (l)	Coloris	Réf	Code	€ HT
10,5 x 9	25.2	1	Inox poli brillant	510580	1245150	110,73
10,5 x 9	25.2	1	Blanc	510581	2071595	97,94

dyson airblade

1913€64

**SÈCHE-MAINS ÉLECTRIQUE
AIRBLADE WASH+DRY
LONG SURÉLEVÉ**

- Séchage des mains Airblade dans un robinet
- Moteur V4 et d'un filtre HEPA qui retire les particules en suspension dans l'air
- Sèche les mains en 12 secondes

- Hauteur (mm) : 310
- Largeur (mm) : 300
- Coloris : Acier

Eco-participation : 0,42 €

Réf : 245269-01 - Code : 2922493



PRESTO

51€46

**DISTRIBUTEUR DE SAVON INOX
POLI BRILLANT**

Avec réservoir intégré - Fenêtre de contrôle en face avant

- Dimensions (L x l) (cm) : 11,5 x 11,5
- Hauteur (cm) : 18.5
- Volume (l) : 0.8
- Coloris : Inox poli brillant

Réf : 60632 - Code : 2073265



DELABIE

130€60

**DISTRIBUTEUR
D'ESSUIE-MAINS**

Inox 304 bactériostatique
- Système de distribution feuille à feuille adapté à la plupart des essuie-mains du marché

- Avec serrure et clé standard
- Contrôle de niveau
- Contenance : 500 formats

- Hauteur (cm) : 36
- Dimensions (L x l) (cm) : 27,5 x 12
- Coloris : Inox poli brillant

Réf : 510601P - Code : 2071606



PELLET

63€48

**DISTRIBUTEUR DE SAVON LIQUIDE
COMPOSITE**

- Capacité 750 ml
- Plastique poly TC antichoc blanc
- Fermeture à clé

- Dimensions (L x l) (cm) : 12 x 10
- Hauteur (cm) : 25.5

- Coloris : Blanc
- Réf : 878160 -
Code : 451748E



PELLET

98€66

**DISTRIBUTEUR D'ESSUIE-MAINS
POUR PAPIER PLIÉ - ACIER**

- Acier époxy blanc
- Fermeture avec serrure antivol

- Dimensions (L x l) (cm) : 24,5 x 12
- Hauteur (cm) : 40
- Coloris : Epoxy blanc

Réf : 878093 - Code : 082938E



DELABIE

122€41

**DISTRIBUTEUR
DE PAPIER WC**

Grand modèle pour bobine de 400 m

- Dévidoir de papier toilette en inox 304 poli satiné

- Contrôle de niveau
- Couvercle articulé
- Avec fond
- Avec serrure et clé standard

- Dimensions (L x l) (cm) : 31 x 13,2



- Hauteur (cm) : 31
- Coloris : Poli satiné
- Diamètre (mm) : 310

Réf : 510910S - Code : 3506112



PELLET
77€18

**DISTRIBUTEUR DE PAPIER WC
GÉANT - ACIER**

- Ø du rouleau 240 mm
- Acier époxy blanc
- Fermeture à clé
- Visualisation du niveau de papier
- Dimensions (L x l) (cm) : 31,1 x 11,5
- Coloris : Époxy blanc
- Diamètre (mm) : 311

Réf: 878605 - Code: 1392825



Régulation thermostatique
de la température
Économie d'eau de 80%

DELABIE
697€27

PANNEAU DOUCHE SECURITHERM

- Température réglable
- Temporisation ~30 sec.
- Pomme de douche Round chromée, inviolable et antitartre avec régulation automatique de débit
- Filtres et clapets antiretour
- Installation : Murale
- Finition : Gris

Réf: 792300 - Code: 2072170



Adapté PMR
Économie d'eau de 80%

DELABIE
183€61

PANNEAU DOUCHE TEMPORISÉ SPORTING 2

En panneau aluminium anodisé et chromé satiné

- Équipé d'un bouton amorceur à déclenchement souple et d'une pomme de douche fixe inviolable
- Débit réglé à 6 l/min avec diffuseur antitartre à jet orientable
- Fermeture automatique temporisée à 30 secondes

- Alimentation par le haut en eau mitigée ou par l'arrière
- Robinet d'arrêt intégré

- Installation : Murale
- Finition : Gris

Réf: 714700 - Code: 513653T



PRESTO
213€28

PANNEAU DOUCHE TEMPORISÉ

- Gris satin pour douche
- Alimentation par le haut sur robinet d'arrêt droit
- Pomme de douche orientable anticalcaire
- Système antiblocage et capot supérieur de finition (ou équivalent validé)
- Installation : Murale
- Finition : Gris

Réf: 27400 - Code: 1157697



DELABIE
304€96

PANNEAU DOUCHE AUTOMATIQUE SPORTING 2

- Colonne de douche électronique en aluminium anodisé et chrome satiné
- Raccord orientable pour alimentation par le haut ou par l'arrière
- Structure extraplate avec fixations invisibles
- Alimentation sur secteur 230/6 V
- Détecteur de présence infrarouge, déclenchement par approche de la main à 4 cm

- Arrêt volontaire ou automatique après ~60 secondes
- Débit 6 l/min à 3 bar
- Pomme de douche fixe inviolable et antitartre, jet orientable
- Adapté aux PMR

- Installation : Murale
- Alimentation : Secteur
- Finition : Gris

Réf: 714800 - Code: 3246305



PRESTO
283€97

PANNEAU DOUCHE EN APPLIQUE DL400E SENSOR À DÉCLENCHEMENT ÉLECTRONIQUE

- Déclenchement électronique adapté PMR
- Robinet de douche temporisé, alimentation en eau mitigée
- Fonction Start/Stop par passage de la main après 10 secondes d'écoulement ou arrêt automatique après 30s réglable
- Alimentation par pile lithium 6 V intégrée
- Régulateur de débit intégré (6 l/min ou 8l/min)

- Alimentation par le haut
- Livré sans robinet d'arrêt
- Pomme de douche fixe à grille orientable et picots anticalcaire
- Installation : Murale
- Temporisation (en s) : 30
- Alimentation : À piles
- Finition : Gris

Réf: 27470 - Code: 3350904



DELABIE
602€46

PANNEAU DOUCHE TEMPOMIX

Panneau aluminium époxy pour installation murale en applique

- Alimentation haute par robinets d'arrêt droits M1/2"
- Mitigeur Tempomix avec butée de température réglable
- Temporisation 30 secondes
- Avec pomme de douche chromée fixe
- Installation : Murale
- Temporisation (en s) : 30
- Finition : Gris

Réf: 790300 - Code: 2072353



PRESTO
735€27

PANNEAU DOUCHE EN APPLIQUE PRESTOTEM 2 ÉQUIPÉ D'UN MITIGEUR THERMOSTATIQUE

- Avec robinet temporisé Presto 50 et mitigeur thermostatique
- Débit 6 l/mn par limiteur de débit intégré
- Alimentation haute
- Pomme de douche fixe à grille orientable
- Dispositif anti coup de bélier
- Installation : Murale
- Finition : Gris

Réf: 88800 - Code: 1774882





DELABIE

92€³²

MITIGEUR THERMOSTATIQUE PREMIUM COMPACT

- Température réglable de 30°C à 60°C et verrouillable
- Sécurité antibrûlure, fermeture automatique en cas de coupure d'alimentation en eau froide ou chaude
- Débit minimum de fonctionnement : 5 l/min

Installation	Version	Diamètre	Réf	Code	€ HT
Murale	2 à 10 robinets	3/4"	733020	339347X	92,32
Murale	2 à 7 robinets	1/2"	733015	1156532	92,32



■ GEBERIT

120€⁸⁵

URINOIR POUR EFFET D'EAU AUBAGNE 2 - ALIMENTATION ET ÉVACUATION APPARENTES

- Avec bonde 1 1/4 à grille inox
- Fixation par crochets de lavabo fournis

• Dimensions (L x l) (cm) : 39 x 28

Réf : 0036390000100 - Code : 3055389



PRESTO

87€⁸⁸

RÉGULATEUR THERMOSTATIQUE DE SÉCURITÉ

- Sécurité de 20°C à 50°C
- Distribution d'eau mitigée pour 2 à 6 postes sanitaires
- À entrées parallèles
- Avec blocage de température interne
- Livré avec clapets antiretour NF et joints filtres.

Diamètre	Focus	Réf	Code	€ HT
1/2"	1/2" - 4-43 L/min	29006	1119969	87,88
3/4"	3/4" - 6-47 L/min	29007	1119971	87,88



PORCHER

207€³⁰

PACK URINOIR DE FACE COMPLET

- Prêt à poser comprenant :
- Robinet temporisé alimentation apparente droite
- Tube et douille d'alimentation
- Bonde à grille inox
- Siphon plastique à culot démontable

• Dimensions (L x l) (cm) : 28,5 x 29,5

Réf : P986201 - Code : 1176951



DELABIE

317€¹⁵

MITIGEUR THERMOSTATIQUE DOUCHE SECURITHERM

- Mitigreur thermostatique avec sécurité antibrûlure
- Température réglable de 25°C à 41°C
- Possibilité de réaliser aisément un choc thermique sans démontage du croisillon ni coupure de l'alimentation en eau froide
- Débit réglé à 9 l/min
- Corps en laiton chromé et croisillons Ergo
- Filtres et clapets antiretour intégrés

• Finition : Chromé

Réf : H9741S - Code : 2071944



PORCHER

301€²⁰

URINOIR SPHÉRO MINI

- Urinoir sans bride de face
- Caréné avec une forme intérieure anti-éclaboussures
- Effet d'eau avec clapet antiretour, régulateur de débit
- Tube et douille d'alimentation
- Robinet temporisé alimentation apparente droite
- Bonde avec jonction de l'évacuation
- Clef de service pour une maintenance facile par le dessus
- Siphon plastique à culot démontable

• Dimensions (L x l) (cm) : 30 x 30

Réf : P009001 - Code : 3248621



101€

URINOIR ARBO CARÉNÉ

- Alimentation par le dessus
- Évacuation horizontale cachée encastrée ou verticale
- Siphon horizontal fourni
- Design fermé
- Garantie 5 ans

• Dimensions (L x l) (cm) : 31 x 30

Réf : ARB014014 - Code : 3369414



DELABIE

58€⁴⁶

ROBINET TEMPORISÉ URINOIR TEMPOSTOP

- Temporisation 3 secondes à poser en applique
- Avec raccordement en ligne M1/2"
- Corps et rosace en laiton massif chromé et débit 0,15 l/secondes ajustable

• Installation : Murale

• Temporisation (en s) : 3

• Finition : Chromé

Réf : 777000 - Code : 102984E





ÉTABLISSEMENTS RECEVANT DU PUBLIC, RÉPONDEZ AUX OBLIGATIONS DE RÉSULTATS EN MATIÈRE DE SURVEILLANCE DES LÉGIONELLES*



**PACK FLEXIBLE PVC
+ DOUCHETTE AVEC CODE COULEUR**



7€10

KIT DE DOUCHE JETABLE

- Douchette blanche 1 jet pluie, collet de couleur au choix (blanc, bleu, jaune ou vert)
- Flexible blanc lisse 1,50 m écrou libre
- Vendu par 50 pièces en sachet individuel

Coloris	Réf	Code	€ HT
Blanc	ENS907	3947557	7,10
Bleu	ENS907B	3947558	7,35
Jaune	ENS907J	3947559	7,35
Vert	ENS907V	3947560	7,35

prix unitaire



**AÉRATEUR NÉOSTRAHL® CLINIC
AVEC CODE COULEUR**



1€96

AÉRATEUR NÉOSTRAHL® CLINIC M22X1

- 3 couleurs possibles pour les remplacer à intervalle régulier
- Vendu par boîte de 10 pièces
- Jet laminaire clair

Coloris	Réf	Code	€ HT
Bleu	01444195	3957783	1,96
Jaune	01442195	3957779	1,96
Vert	01443195	3957781	1,96

prix unitaire



1€96

AÉRATEUR NÉOSTRAHL® CLINIC M24X1

- 3 couleurs possibles pour les remplacer à intervalle régulier
- Vendu par boîte de 10 pièces
- Jet laminaire clair

Coloris	Réf	Code	€ HT
Bleu	01444295	3957784	1,96
Jaune	01442295	3957780	1,96
Vert	01443295	3957782	1,96

prix unitaire

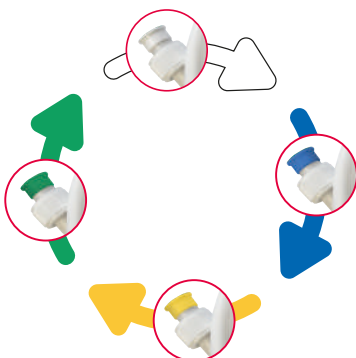

**Contrôle visuel simple et rapide :
1 COULEUR = 1 CYCLE**

**Lecture immédiate de la fin du cycle
et du remplacement à effectuer.**

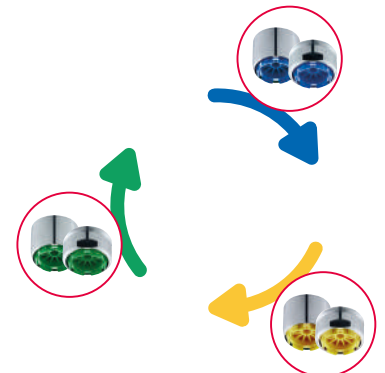

* Circulaire DGS/EA4 n° 2010-448 du 21 décembre 2010 et arrêté du 1^{er} février 2010.

**DELABIE****306€80****ROBINET ÉLECTRONIQUE
AUTOMATIQUE URINOIR
TEMPOMATIC 4**

- Alimentation par pile 223 CR P2
Lithium 6 V intégrée
- Installation murale en applique
 - Electrovanne antistagnation et module électronique intégrés dans le corps de la robinetterie
 - Détecteur de présence infrarouge antichoc
 - Rinçage court après chaque utilisateur
 - Rinçage périodique hygiénique

- Droit pour alimentation en ligne, sortie M1/2"

- Installation : Murale
- Alimentation : À piles
- Finition : Chromé

Réf : 479410 - Code : 3246032

**73€80****SÉPARATION D'URINOIR ARBO**

- En céramique
- Épaisseur : 97 mm
- Couleur : Blanc

Réf : ARB014055 - Code : 3369417

**PRESTO****60€60****ROBINET TEMPORISÉ URINOIR
OU STALLE PRESTO 12
AVEC 1 RACCORD
ALIMENTATION EN LIGNE**

- Alimentation en ligne
- Avec 1 raccord
- Installation : Murale
- Temporisation (en s) : 6
- Finition : Chromé

Réf : 31001 - Code : 033121T

**209€59****SÉPARATION D'URINOIR
CLASSIQUE AVEC PIEDS
EN STRATIFIÉ**

- En stratifié massif 10 mm
- Bords et angles arrondis dans la masse
 - Fixation au mur par 3 chapes
 - Fixation au sol par un pied vérin en nylon renforcé par une tige fileté en inox

- Couleur : Blanc

Réf : 33.002.00006.B070N - Code : 2988223

**PRESTO****67€31****ROBINET URINOIR
PRESTO 12A
ALIMENTATION ÉQUERRE**

- Alimentation équerre
- Avec raccord 12 x 14
 - Installation : Murale
 - Finition : Chromé

Réf : 31707 - Code : 058539N

**128€14****SÉPARATION D'URINOIR CLASSIQUE
SANS PIEDS EN STRATIFIÉ**

- En stratifié massif 10 mm
- Angles arrondis dans la masse
 - Fixation au mur 2 chapes.

- Couleur : Blanc

Réf : 33.002.00004.B070N - Code : 2988221

**PRESTO****266€76****ROBINET ÉLECTRONIQUE
POUR URINOIR SENSÃO 8400 N - EN LIGNE**

- Pression d'utilisation recommandée : 1 à 5 bar
- Alimentation hydraulique :
- En ligne sur robinet d'arrêt mâle G 1/2"
- Alimentation électrique :
- Avec pile lithium 6V type CRP2
- Corps en laiton finition chrome brillant
- Sécurité : Fermeture automatique de l'électrovanne en cas d'usure de la pile ou de dégradation du détecteur

- Installation : Par le haut
- Temporisation (en s) : 8
- Alimentation : À piles
- Finition : Chromé

Réf : 55370 - Code : 2074291

**DELABIE****384€37****VIDOIR MURAL EN INOX**

- Vidoir mural
- Inox 304 bactériostatique poli satiné
 - Épaisseur Inox : 1,2 mm
 - Vidage 1"1/4
- Livré sans bonde de lavabo

- Grille porte-seau articulée en Inox
- Sans trop-plein
- Livré avec fixations
- Dimensions (L x l) (cm) : 39 x 36
- Coloris : Poli satiné

Réf : 180170 - Code : 2072478





■ GEBERIT

283€65

DÉVERSOIR MURAL PUBLICA AVEC GRILLE PORTE-SEAU MOBILE

- Avec grille porte-seau mobile
- Avec fixations et bonde à grille
- Dimensions (L x l) (cm) : 45 x 34
- Coloris : Blanc

Réf: 0475000000 - Code: 3055490



PORCHER

212€50

POSTE D'EAU SERVICE AVEC GRILLE PORTE-SEAU

- Poste d'eau en céramique
- Grille porte-seau fournie
- Fixation sur consoles D5705AC ou sur pieds S9233MY pour une plus grande robustesse
- Dimensions (L x l) (cm) : 46 x 38
- Coloris : Blanc

Réf: S593901 - Code: 1176928



PORCHER

405€60

BAC À LAVER LAGO

- En céramique à poser sur meuble 2 portes
- Avec trop-plein, pré-percé 1 trou pour la robinetterie
- Hauteur : 37 cm
- Dimensions (L x l) (cm) : 61 x 60
- Coloris : Blanc

Réf: J350201 - Code: 1314981



PORCHER

282€60

MEUBLE LAGO POUR BAC À LAVER

- 2 portes
- Panneau de particules 18 mm hydrofuge
- Structure métal
- Dimensions (L x l) (cm) : 58,8 x 58,5
- Hauteur (cm) : 82.3

- Nombre de portes : 2
 - Coloris : Blanc laqué
 - Eco-mobilier : 4.66 €
- Réf: J0028PW - Code: 2227033



PORCHER

100€10

PLANCHE À LAVER POUR BAC LAGO

- Coloris : Naturel
- Réf: J1100EC - Code: 2076311



DELABIE

238€55

MITIGEUR TEMPORISÉ TEMPOMIX

- Avec réglage de température et déclenchement sur le croisillon ergonomique en métal chromé
- Fermeture automatique temporisée à 7 secondes et débit pré-réglé à 3 l/min, bris-jet antitartre
- Corps en laiton massif chromé. Filtres et clapets antiretour intégrés
- Déclenchement souple

- Type de vidage : Sans vidage
- Finition : Chromé

Réf: 798152
Code: 1067368



Nicoll
Régler l'assainissement

7€24

SIPHON ÉVIER BI-MATIÈRE

Ø 40 BM552

- Siphon à joints intégrés
- Réglable en hauteur de 133 à 192 mm

Réf: 0224286 - Code: 1066748



Nicoll
Régler l'assainissement

10€32

BONDE LAVABO À GRILLE L262

- Sortie 1.1/4"
- Hauteur : 28 mm
- Débit : 54 L/min
- Matière : Polypropylène Inox
- Diamètre (mm) : 55

- Finition : Inox

Réf: 0201031 - Code: 101776C



PELLET

10€82

FIGURINE ADHÉSIVE « MESSIEURS »

- 90 x 90 mm
- PVC blanc et bleu
- Parfaitement adaptée pour l'usage en collectivités
- Dimensions (L x l) (cm) : 9 x 9

- Coloris : Bleu

Réf: 878121 - Code: 1268844



PELLET

10€82

FIGURINE ADHÉSIVE « DAMES »

- 90 x 90 mm
- PVC blanc et bleu
- Parfaitement adaptée pour l'usage en collectivités
- Dimensions (L x l) (cm) : 9 x 9

- Coloris : Bleu

Réf: 878122 - Code: 1268849



PELLET

10€82

FIGURINE ADHÉSIVE « HANDICAPÉS »

- 90 x 90 mm
- PVC blanc et bleu
- Parfaitement adaptée pour l'usage en collectivités

- Dimensions (L x l) (cm) : 9 x 9
- Coloris : Bleu

Réf: 878123 - Code: 1268845



CONDITIONS GÉNÉRALES DE VENTE

Article 1 - Application/opposabilité des conditions générales de vente :

Les conditions générales de vente (ci-après les « CGV ») constituent le socle de la négociation commerciale, en vertu des dispositions de l'article L. 441-1 du Code de commerce et s'appliquent à toutes les ventes de produits sauf pour les commandes via internet. Elles s'appliquent exclusivement aux commandes de clients faisant l'acquisition de produits dans le cadre de leur activité professionnelle. Elles forment un tout indissociable avec les conditions tarifaires du vendeur. Les CGV sont reproduites au dos des tarifs, factures et bordereaux de livraison du vendeur adressés régulièrement au client et font l'objet de mises à jour régulières. À défaut de conclusion d'un accord dérogatoire écrit, le fait de passer commande implique l'adhésion sans réserve du client à la dernière version des CGV à l'exclusion de tous autres documents émis par le client. À défaut d'acceptation préalable et écrite du vendeur, les présentes conditions prévalent sur tout autre document et toute condition particulière posée par le client sera inopposable au vendeur.

Article 2 - Commandes :

Les commandes sont adressées au vendeur par écrit par mail ou courrier et la vente n'est formée que lors de l'envoi de la confirmation écrite de commande par le vendeur. Le vendeur n'est lié par les commandes prises par ses représentants ou employés que sous réserve d'une confirmation écrite.

En cas de commande par le client de produits spécifiques, définis comme des produits dont les spécifications sont différentes des produits « catalogue », le vendeur émettra une offre de prix dont la durée de validité sera de huit (8) jours sauf mention explicite et contraire sur l'offre. Le contrat sera formé dès l'acceptation du devis par le client. En cas de contre-proposition du client, le contrat ne sera formé qu'après l'acceptation expresse et écrite du vendeur.

Le vendeur se réserve cependant le droit de refuser toute modification ou résolution de commande, notamment lorsque les produits commandés sont spécifiques au client ou non référencés dans le catalogue général du vendeur (identifiés sous le code DM ou « codés non stockés »). Plus généralement, le vendeur se réserve le droit de refuser toute commande du client présentant un caractère anormal de quelque façon que ce soit, ou passée de mauvaise foi. Le cas échéant, les acomptes versés lui demeureront définitivement acquis à titre de dommages et intérêts conventionnels. Aucune modification ou résolution ne pourra en aucune manière s'appliquer aux produits hors stock, parachute, fabriqués ou en cours de fabrication, lesquels seront dans tous les cas facturés au client.

Article 3 - Produits :

Le vendeur se réserve le droit d'apporter à tout moment toute modification qu'il juge utile à ses produits. Si une commande est en cours, le vendeur en informera le client moyennant un délai de préavis raisonnable sans que l'absence d'information du client ne soit de nature à engager la responsabilité du vendeur. Aucun délai de préavis ne sera nécessaire, notamment en cas de modifications rendues nécessaires par une nouvelle loi ou réglementation. Tous les catalogues et prospectus sont transmis à titre publicitaire et ne sont pas contractuels, ainsi dès lors que le client passe commande d'un produit qui a été modifié, il accepte de recevoir un produit modifié et substituable. Le vendeur a totale liberté de faire évoluer les gammes en fonction des besoins du marché. En cas de rupture de stock ou d'indisponibilité du produit, le vendeur peut allouer les commandes de manière proportionnée entre ses différents clients.

Dans le cas où les produits vendus sont des Équipements Électriques ou Électroniques visés par le Décret 2005-829 et que ceux-ci sont destinés à être revendus par le client, ce dernier assurera la gestion des déchets repris à ses propres clients.

Article 4 - Livraison :

La livraison est effectuée soit par la remise directe du produit au client, soit par simple avis de mise à disposition, soit par délivrance à un expéditeur ou un transporteur dans les locaux du vendeur. La livraison donne lieu à un bon de livraison. Le bon de livraison pourra être contresigné par le client par signature électronique ; dans cette hypothèse le client reconnaît et accepte que la signature apposée par voie électronique sur le bon de livraison vaille convention de preuve en cas de litige sur la réalité de la livraison.

Le vendeur accepte de livrer le client en un lieu désigné et en son absence. Dans cette hypothèse, le client ainsi que son assureur renonce à tout recours envers le vendeur concernant la livraison des produits.

Le client s'engage à prendre livraison dans les quinze (15) jours qui suivent l'avis de mise à disposition. Ce délai expiré, le vendeur pourra considérer que la commande est résolue et la vente unilatéralement résolue par le client. Le vendeur conservera les éventuels acomptes à titre de dommages et intérêts.

Sauf accord exprès lors de la commande, les délais donnés par le vendeur sont purement indicatifs et sans aucune garantie.

Il appartient au Client de vérifier, dès leur réception, l'état et la qualité des produits et de faire, s'il y a lieu, les réserves nécessaires et motivées sur le bordereau de livraison en cas de manquants, de retards ou d'avaries survenues pendant le transport.

En l'absence de transmission des réserves au vendeur dans un délai de 24h à compter de la réception des produits, le client devra notifier au transporteur ses réserves motivées dans les 3 jours suivant la réception. À défaut, la livraison sera réputée conforme.

Article 5 - Transfert des risques :

Les marchandises voyageant aux risques et périls du client, même lorsqu'elles sont expédiées franco. Il appartient à ce dernier d'exercer son recours contre le transporteur dans les délais et formes prescrits par la Loi en cas de retard, d'avarie ou de manquant. Le transport comprend le transport des entrepôts du vendeur au lieu de destination normalement accessible aux véhicules du vendeur. Le déchargement incombe toujours au destinataire et s'effectue à ses risques et périls. Les ventes internationales sont régies par l'incoterm EXW (Ex-Works CCI Paris 2010) entrepôt du vendeur.

Article 6 - Retour :

Toute reprise ou retour acceptée préalablement et explicitement par le vendeur entraînera constitution d'un avoir au profit du client, après vérification qualitative et quantitative des produits retournés, lesquels doivent être dans un état rigoureusement neuf et dans leur emballage d'origine. Les frais et les risques du retour sont à la charge du client. Le montant de cet avoir peut être amputé d'un abattement

à la discrétion du vendeur pour tenir compte des circonstances l'ayant généré. En cas de vice apparent ou de non-conformité de produits livrés, dûment notifié par lettre recommandée avec AR dans un délai de huit (8) jours à compter de la livraison et constaté par le vendeur, le client pourra obtenir le remplacement gratuit ou le remboursement des produits, au choix du vendeur, à l'exclusion de toute indemnité ou de dommages intérêts. Toute commande passée par le client, correspondant à un produit spécifique, non référencé dans le catalogue général du vendeur et/ou non stocké (identifié selon le code DM ou CNS « codé non stocké »), est ferme et définitive et ne peut donner lieu à un retour ou à un échange une fois la commande passée.

Dans le cas où les produits vendus sont des Équipements Électriques ou Électroniques visés par le Décret 2005-829 et que ceux-ci sont destinés à être revendus par le client, ce dernier assurera la gestion des déchets repris à ses propres clients.

Article 7 - Garantie : Conformité aux normes :

La seule obligation incombant au vendeur sera l'échange gratuit ou la réparation du produit ou de l'élément garanti, reconnu défectueux ou non conforme aux normes en vigueur par ses services dans la limite de la durée de la garantie fabricant. Tout produit appelé à bénéficier de la garantie ou reconnu non conforme aux normes, doit être, au préalable, soumis au vendeur dont l'accord est indispensable pour tout échange. Les interventions au titre de la garantie ne sauraient avoir pour effet de prolonger la durée de celle-ci. Les frais éventuels de port sont à la charge du client. Si le produit a été incorporé, les éventuels frais de démontage ou de remontage du produit ne seront pas supportés par le vendeur. L'expiration de la période de garantie met fin à toutes les obligations contractuelles du vendeur. La réception sans réserve des produits commandés par le client entraîne renonciation automatique de sa part à toute réclamation contre des non conformités, des vices apparents ou manquants en l'absence de réclamation dans les huit jours de la livraison. Les défauts et détériorations provoqués par l'usure naturelle ou par un accident extérieur (montage erroné, entretien défectueux, utilisation anormale...), ou encore par une modification du produit non prévue ni spécifiée par le vendeur, sont exclus de la garantie. Aucune réclamation qualitative ne pourra être acceptée sur les produits vendus en 2ème et 3ème choix, choix spéciaux, choix en solde et lots spéciaux. Le vendeur ne donne aucune garantie au client, contre toute revendication ou action en contrefaçon des droits de propriété intellectuelle quels qu'ils soient, engagée contre le client par des tiers. Le vendeur n'est pas garant de l'usage illicite que ferait le client des droits de propriété intellectuelle mis à sa disposition par le vendeur. Le client garantit qu'il ne recherchera pas la responsabilité du vendeur chaque fois que la responsabilité du client sera engagée par le client final, dans les hypothèses où celle-ci résulte du défaut de conseil du client, de l'inadéquation du produit vendu par rapport aux besoins du client final et de l'installation du produit, notamment du respect des normes obligatoires liées à sa destination et à son installation (DTU, normes NF, etc.).

En qualité de professionnel de sa spécialité, le client supporte tous les risques liés à son activité et ne saurait reporter ceux-ci sur le vendeur. Le vendeur ne fait que distribuer lesdits produits, selon les notices transmises par les fournisseurs, et n'a pas la qualité de bureau d'études. Toute information transmise au client ne l'est qu'à titre indicatif et ne saurait engager la responsabilité du vendeur. La responsabilité du vendeur est expressément exclue à raison de tous dommages et/ou préjudices indirects, immatériels, financiers, subis par le client ou un tiers, résultant notamment sans que cette liste soit exhaustive, d'une action dirigée contre le client par un tiers, d'une perte de bénéfice, perte d'exploitation, perte de production, perte de chiffre d'affaires, perte de données, privation d'un droit, interruption d'un service rendu par une personne ou un bien, atteinte à l'image de marque, perte d'une chance, etc.

Article 8 - Prix :

Le tarif des produits est fixé en fonction des conditions économiques actuelles et le vendeur se réserve le droit de modifier les tarifs indiqués à tout moment, sans aucun préavis, en cas de fluctuation de ces conditions, notamment pour tenir compte d'événements extérieurs à l'entreprise telles que les variations de cours. Les prix des produits sont indiqués en euros Hors Taxes, hors participation aux frais de traitement et d'expédition et hors frais accessoires.

Les produits sont vendus au tarif en vigueur au jour de la commande. Les prix s'entendent nets, hors frais accessoires départ des entrepôts du vendeur, emballages compris. Les frais de transport et frais supplémentaires pour emballages spéciaux sont facturés au client soit périodiquement, soit à l'occasion de la facturation des produits concernés. Ils sont mentionnés sur facture et peuvent être révisés. Tous impôts, taxes, contributions, droits ou autres prestations à payer en application des dispositions légales françaises ou celles d'un pays importateur ou d'un pays de transit, sont à la charge du client. Les coûts et/ou contributions supportés pour la gestion des déchets, (notamment des équipements électriques et électroniques, éléments d'ameublement, déchets diffus spécifiques, etc.) ne peuvent faire l'objet de réfaction et sont répercutés sur le client, en application du Code de l'environnement. Leur montant, payé par le client, n'entre pas dans le calcul du volume d'affaires réalisé entre le vendeur et le client. Enfin, le vendeur se réserve la faculté de facturer des frais administratifs (dont le barème sera communiqué à la demande du client) pour la gestion administrative du dossier du client et l'émission des factures. Aucun escompte n'est pratiqué.

Article 9 - Paiement :

Sauf mention contraire sur les factures, celles-ci sont payables comptant au domicile du vendeur, par tous moyens. En cas de paiement différé ou à terme, constitue un paiement au sens du présent article, non pas la simple remise d'un effet de commerce ou d'un chèque impliquant une obligation de payer, mais leur encaissement à l'échéance convenue. En cas de retard de paiement, le vendeur pourra suspendre toutes les commandes en cours, sans préjudice de toute autre action. Toute somme non payée à l'échéance figurant sur la facture, entraîne l'application de plein droit, dès le jour suivant la date d'exigibilité, de pénalités dont le taux est égal au taux d'intérêt appliqué par la Banque centrale européenne à son opération de refinancement la plus récente majoré de dix (10) points de pourcentage. En cas de défaut de paiement, la vente pourra être résolue de plein droit par le vendeur sans mise en demeure préalable. Le vendeur pourra demander la restitution

des produits, sans préjudice de tous autres dommages et intérêts. La résolution frappera la commande en cause mais également toutes les commandes impayées antérieures (livrées ou en cours de livraison / paiement échu ou non). Au cas de paiement par effet de commerce, le défaut de retour de l'effet sera considéré comme un refus d'acceptation assimilable à un défaut de paiement. De même, lorsque le paiement est échelonné, le non-paiement d'une seule échéance entraîne l'exigibilité immédiate de la totalité de la dette sans mise en demeure. Les sommes qui seraient alors dues pour d'autres livraisons ou pour toute autre cause, deviendront immédiatement exigibles.

Tout retard de paiement entraînera le versement par le client, d'une indemnité forfaitaire de quarante (40) euros pour frais de recouvrement. Conformément à l'article L. 441-10 du Code de commerce, cette indemnité est exigible de plein droit le jour suivant la date de règlement figurant sur la facture. Lorsque les frais de recouvrement sont supérieurs à quarante (40) euros, le vendeur se réserve le droit de demander au client une indemnisation complémentaire sur justification. Le vendeur facturera immédiatement des frais à titre provisionnel à hauteur de dix pour cent (10 %) des sommes restant dues ou d'un montant minimum de cinq cents (500) euros. Cette indemnité recouvre notamment les intérêts, frais et honoraires que pourrait entraîner une procédure précontentieuse et/ou contentieuse liée au recouvrement.

Compensation : Conformément aux articles 1347 et suivants du Code civil, le client autorise la compensation entre les sommes dues par lui à l'ensemble des filiales ou sous filiales de la société MARTIN BELAYSOUND EXPANSION et les sommes que les filiales ou sous filiales de la société MARTIN BELAYSOUND EXPANSION sont redevables envers le client et ce à quelque titre que ce soit.

Article 10 - Informations nominatives et données à caractère personnel :

Dans le cadre de la création du compte client et de l'exécution de la commande, des informations et données à caractère personnel le concernant sont recueillies, ce que le client accepte expressément.

L'ensemble des informations et données ainsi collectées peuvent permettre l'établissement de statistiques commerciales et la personnalisation des offres commerciales faites au client.

Elles sont nécessaires à la gestion des commandes et aux relations commerciales. Ainsi, elles peuvent être transmises aux tiers qui contribuent à ces relations, tels que ceux chargés de l'exécution des services et commandes pour leur gestion, exécution, traitement et paiement.

Ces informations et données sont également conservées à des fins de sécurité dans le but de respecter les obligations légales et réglementaires en vigueur ainsi que pour permettre d'améliorer et personnaliser les services proposés et les informations adressées.

Conformément à la réglementation, le client peut exercer un droit d'accès, de rectification, d'opposition et de portabilité le cas échéant pour les informations qui le concernent, en s'adressant à dp@mb-expansion.fr. Il peut également, le cas échéant, introduire une réclamation auprès de la Commission nationale de l'Informatique et des libertés (CNIL).

Article 11 - Réserve de propriété :

LE TRANSFERT DE PROPRIÉTÉ EST SUBORDONNÉ AU RÈGLEMENT INTÉGRAL DU PRIX DES PRODUITS EN PRINCIPAL, INTÉRÊTS, PÉNALITÉS ET ACCESSOIRES, À DÉFAUT DE PAIEMENT DU PRIX. LE VENDEUR SE RÉSERVE EN CONSÉQUENCE LE DROIT D'EXERCER LA REVENDICATION DANS LES CONDITIONS LÉGALES.

Le client s'engage à souscrire spontanément au profit du vendeur, auprès d'une compagnie notoirement solvable, une assurance couvrant le risque de perte des produits objet de la clause de réserve de propriété, et à justifier de son existence, de son étendue et du règlement de la prime à première demande du vendeur.

Article 12 - Force Majeure :

Les cas de force majeure et les circonstances exceptionnelles indépendantes de la volonté du vendeur lui ouvrent droit de retarder la livraison ou de résilier tout ou partie de la commande sans que le client puisse réclamer aucune indemnisation ou s'opposer à l'exécution partielle. Sont notamment considérés comme cas de force majeure ou circonstances exceptionnelles déchargeant le vendeur de son obligation de livrer : tout cas indépendant de sa volonté, la guerre, l'émeute, l'incendie, les grèves dans ses établissements ou ceux de ses fournisseurs, les accidents, la paralysie du secteur des transports, l'impossibilité d'être approvisionné, un événement de terrorisme international.

Article 13 - Imprévision :

En cas d'imprévision au sens du Code civil, les parties se réuniront afin de renégocier l'équilibre économique du contrat. À défaut d'accord dans un délai de deux mois à compter de la demande de la renégociation par l'une des parties, la partie la plus diligente pourra saisir le tribunal judiciaire compétent.

Article 14 - Litiges :

Y COMPRIS EN CAS DE RÉFÈRE, DE DEMANDE INCIDENTE OU DE PLURALITÉ DE DÉFENDEURS ET DE VENTE INTERNATIONALE, SERA SEUL COMPÉTENT EN CAS DE LITIGE DE TOUTE NATURE OU DE CONTESTATION RELATIVE À LA COMMANDE, LE TRIBUNAL DE COMMERCE DU SIÈGE SOCIAL DU VENDEUR. Les litiges sont tranchés conformément au droit français.

Rendez-vous dans nos points de vente

Région Rhône-Alpes Centre Auvergne

- 01 - BOURG-EN-BRESSE
Tél. 04 74 45 75 75
- 01 - MONTLUEL
Tél. 04 72 25 11 55
- 01 - OYONNAX
Tél. 04 74 73 54 08
- 03 - MONTLUÇON
Tél. 04 70 08 13 50
- 03 - MOULINS
Tél. : 04 70 46 97 50
- 03 - VICHY (CUSSET)
Tél. 04 70 30 98 60
- 07 - ANNONAY (DAVÉZIEUX)
Tél. 04 75 69 75 75
- 18 - BOURGES
Tél. 02 48 70 65 44
- 18 - ST AMAND-MONTROND
Tél. 02 48 60 88 81
- 18 - VIERZON
Tél. 02 48 75 10 07
- 26 - ROMANS-SUR-ISÈRE
Tél. 04 75 02 90 52
- 26 - VALENCE
Tél. 04 75 74 10 90
- 38 - BOURGOIN-JALLIEU
Tél. 04 74 28 11 21
- 38 - PRESSINS
Tél. : 04 76 07 22 96
- 38 - SALAISE-SUR-SANNE
Tél. 04 74 11 11 38
- 38 - SEYSSINS
Tél. 04 80 42 33 14
- 38 - ST MARCELLIN
Tél. 04 76 38 81 00
- 38 - VIENNE (REVENTIN-VAUGRIS)
Tél. 04 74 78 10 20
- 39 - CHAMPAGNOLE
Tél. 03 84 52 54 35
- 39 - LONS-LE-SAUNIER (PERRIGNY)
Tél. 03 84 47 65 29
- 41 - ROMORANTIN-LANTHENAY
Tél. 02 54 96 04 30
- 42 - MONTBRISON (SAVIGNEUX)
Tél. 04 77 58 71 30
- 42 - ST CHAMOND (L'HORME)
Tél. 04 77 22 29 44
- 42 - ST ÉTIENNE
Tél. 04 77 79 79 79
- 43 - LE PUY-EN-VELAY
(BRIVES-CHARENSAC)
Tél. 04 71 05 89 89
- 63 - CLERMONT-FERRAND
Tél. 04 73 91 79 29
- 69 - CHASSIEU
Tél. 04 72 79 30 72
- 69 - CRAPONNE
Tél. 04 72 30 26 50

- 69 - GENAY
Tél. 04 81 65 07 84
- 69 - LYON (DARDILLY)
Tél. 04 74 47 57 90
- 69 - LYON (OULLINS)
Tél. 04 78 86 69 39
- 69 - LYON (VILLEURBANNE)
Tél. 04 72 13 29 29
- 69 - VILLEFRANCHE-SUR-SAÛNE
Tél. 04 74 02 97 17
- 71 - CHALON-SUR-SAÛNE
(CHÂTENAY-LE-ROYAL)
Tél. 03 85 42 59 70
- 71 - LOUHANS-CHÂTEAURENAUD
Tél. 03 85 75 00 93
- 71 - MÂCON
Tél. 03 85 20 52 52
- 73 - AIX-LES-BAINS
Tél. 04 79 88 66 60
- 73 - ALBERTVILLE
Tél. 04 79 31 18 94
- 73 - CHAMBÉRY
Tél. 04 79 70 85 85
- 74 - ANNECY (SILLINGY)
Tél. 04 58 13 00 00
- 74 - ANNEMASSE (VILLE-LA-GRAND)
Tél. 04 50 04 54 10
- 74 - THONON-LES-BAINS
Tél. 04 56 66 07 79

Région Franche-Comté Sud Alsace

- 21 - DIJON
Tél. 03 45 58 30 75
- 25 - BESANÇON
Tél. 03 81 61 78 40
- 25 - MONTBÉLIARD
Tél. 03 81 91 54 54
- 25 - PONTARLIER
Tél. 03 81 38 88 90
- 68 - MULHOUSE (RICHWILLER)
Tél. 03 89 52 72 35
- 70 - GRAY
Tél. 03 84 64 97 84
- 70 - VESOUL (NOIDANS-LÈS-VESOUL)
Tél. 03 84 76 24 88

Région Île-de-France

- 27 - VERNON
Tél. 02 32 21 31 10
- 77 - MELUN (VAUX-LE-PENIL)
Tél. 01 64 79 70 70
- 77 - NANTEUIL-LÈS-MEAUX
Tél. 01 81 73 04 53
- 77 - PONTAULT-COMBAULT
Tél. 01 60 18 19 00
- 78 - AUBERGENVILLE (FLINS-SUR-SEINE)
Tél. 01 30 59 83 19

- 78 - COIGNIÈRES
Tél. 01 30 69 01 02
- 78 - HOUILLES
Tél. 01 39 68 66 36
- 78 - VERSAILLES
Tél. 01 39 50 34 90
- 91 - STE GENEVIÈVE-DES-BOIS
Tél. 01 69 46 92 20
- 92 - GENNEVILLIERS
Tél. 01 47 86 88 90
- 92 - MALAKOFF
Tél. 01 46 12 08 20
- 93 - MONTREUIL
Tél. 01 41 72 13 90
- 94 - MAISONS-ALFORT
Tél. 01 43 53 63 33
- 95 - PIERRELAYE
Tél. 01 82 31 20 58

Région Sud-Ouest

- 16 - ANGOULÈME (L'ISLE-D'ESPAGNAC)
Tél. 05 45 38 61 10
- 16 - BARBEZIEUX-SAINT-HILAIRE
Tél. 05 45 79 08 05
- 16 - COGNAC (CHÂTEAUBERNARD)
Tél. 05 45 32 28 82
- 16 - ROUMAZIÈRES-LOUBERT
Tél. 05 45 85 77 14
- 16 - RUFFEC
Tél. 05 45 29 04 20
- 17 - LA ROCHELLE (PERIGNY)
Tél. 05 46 31 63 10
- 17 - ROCHEFORT
Tél. 05 46 88 85 20
- 17 - ROYAN
Tél. 05 46 05 55 86
- 17 - ST MARTIN-DE-RÉ
Tél. 05 46 09 44 19
- 17 - SAINTES
(ST GEORGES-DES-COTEAUX)
Tél. 05 46 97 88 78
- 19 - BRIVE-LA-GAILLARDE
Tél. 05 55 86 61 61
- 19 - TULLE
Tél. 05 55 29 58 58
- 23 - GUÉRET
Tél. 05 55 41 47 40
- 23 - LA SOUTERRAINE
Tél. 05 55 63 14 58
- 24 - BERGERAC (CREYSSE)
Tél. 05 53 57 97 55
- 24 - PÉRIGUEUX (BOULAZAC)
Tél. 05 53 08 63 89
- 24 - SARLAT-LA-CANÉDA
Tél. 05 53 59 33 67
- 31 - ST GAUDENS (ESTANCARBON)
Tél. 05 61 88 49 78
- 31 - TOULOUSE
Tél. 05 34 61 91 20
- 31 - TOULOUSE (COLOMIERS)
Tél. 05 34 60 63 30
- 31 - TOULOUSE (L'UNION)
Tél. 05 34 27 22 30
- 32 - AUCH
Tél. 05 62 63 07 50
- 33 - ARCACHON (LA-TESTE-DE-BUCH)
Tél. 05 56 22 49 90
- 33 - ARÈS
Tél. 05 54 30 00 00
- 33 - BORDEAUX
Tél. 05 56 29 21 10
- 33 - BORDEAUX (BÈGLES)
Tél. 05 56 85 74 74
- 33 - BORDEAUX (MÉRIGNAC)
Tél. 05 57 92 04 30
- 33 - GAILLAN-EN-MÉDOC
Tél. 05 56 41 02 46
- 33 - LIBOURNE
Tél. 05 57 55 55 70
- 40 - DAX (NARROSSE)
Tél. 05 58 49 35 80
- 40 - MONT-DE-MARSAN
Tél. 05 58 75 91 13
- 46 - BRETENOUX
(ST MICHEL-LOUBÉJOU)
Tél. 05 65 10 32 40
- 46 - CAHORS
Tél. 05 65.20.82.00
- 47 - AGEN
Tél. 05 53 66 53 00
- 47 - MARMANDE
Tél. 05 53 20 28 65
- 47 - VILLENEUVE-SUR-LOT
Tél. 05 53 49 68 70
- 64 - ST JEAN-DE-LUZ
Ouverture septembre 2022
- 79 - BRESSUIRE
Tél. 05 49 65 13 36
- 79 - NIORT
Tél. 05 49 79 60 08
- 81 - ALBI
Tél. 05 63 48 15 20
- 82 - MONTAUBAN
Tél. 05 63 26 14 30
- 82 - CASTELSARRASIN
Tél. 05 63 95 89 50
- 82 - CAUSSADE
Tél. 05 63 93 72 72
- 86 - POITIERS
Tél. 05 49 55 90 43
- 87 - LIMOGES
Tél. 05 55 38 94 94
- 87 - ST YRIEIX-LA-PERCHE
Tél. 05 55 08 32 40