



RETROSPECTIVA

UM ANO MARCADO POR IMPORTANTES TRANSFORMAÇÕES

2025



ANO
2025

ANO 1 - REVISTA 1

Sumário

03

Editorial

04

Gestão Sindical

06

Gênero e Raça

10

Cultura

11

EBSERH

13

INCRA

14

CONAB

15

Núcleos Regionais

16

Núcleo Nordeste

19

Jurídico

21

Saúde do Trabalhador

23

Congresso e Reforma Administrativa

25

Participação em Conferências

28

Comunicação

30

Confraternização

31

Mensagem de Natal

SINTSEF-BAHIA

O ano que se encerra foi marcado por importantes transformações no SINTSEF-BA, que completou 36 anos de existência, consolidando um ciclo de renovação e reafirmação do nosso compromisso com a base.

Vivenciamos desafios que exigiram coragem, união e capacidade de adaptação, e respondemos a cada um deles com responsabilidade e disposição para construir um sindicato ainda mais forte e conectado às necessidades da categoria.

No âmbito interno, atravessamos mudanças significativas. O afastamento de coordenadores que ocupavam posições centrais na Direção abriu caminho para uma reorganização estrutural significativa.

Essa reconfiguração não foi apenas necessária, mas também uma oportunidade. A partir dela, construímos uma dinâmica de trabalho mais ágil, integrada e sensível às demandas dos filiados e filiadas, fortalecendo uma gestão mais democrática e participativa e aprimorando os processos de decisão.

Outro marco deste ano foi a reforma na nossa antiga sede. Problemas estruturais inadiáveis tornaram inevitável o início das obras, o que nos levou à mudança para um novo endereço em 2025.

A transição, embora desafiadora, representou um avanço concreto para o sindicato.

O novo espaço trouxe mais conforto, acessibilidade e melhores condições de atendimento, criando um ambiente mais acolhedor e funcional para receber nossa base e desenvolver nossas atividades.

Encerramos 2025 conscientes de que cada passo dado, mesmo os mais difíceis, nos aproximou de um SINTSEF-BA mais preparado para o presente e para o futuro.

Seguimos comprometidos com um serviço público gratuito, universal e de qualidade, com a defesa intransigente dos direitos dos trabalhadoras, organização e capacidade de luta. trabalhadores fortalecendo ampliando e nossa capacidade de luta.

Que o próximo ano seja de ainda mais conquistas, participação e unidade. Seguimos juntos, porque é assim que avançamos.

Sede do SINTSEF-BA, localizada na Rua Francisco Ferraro - Nazaré, nem Reforma.



GESTÃO SINDICAL

Olhando para trás, podemos ver que em 2025 sindicato consolidou um importante ciclo de fortalecimento institucional e modernização. A reforma da sede marcou esse processo, com obras estruturais que ampliaram a acessibilidade, garantiram segurança e valorizaram o patrimônio da categoria, aliando preservação arquitetônica e funcionalidade.

Paralelamente, a recuperação do parque de informática e a implantação de um sistema de gestão integrada qualificaram os fluxos internos, eliminaram gargalos tecnológicos e elevaram significativamente a eficiência operacional, criando bases sólidas para uma atuação sindical mais ágil e organizada.

Na área financeira, o ano foi de reorganização e transparência. O aperfeiçoamento dos controles internos, com uso de ferramentas digitais, assegurou maior rigor no acompanhamento de receitas e

despesas, facilitando auditorias e garantindo conformidade fiscal.

A solução das pendências com tributos, fornecedores e assessorias restabeleceu a saúde financeira da entidade e reforçou sua credibilidade institucional.

Também promovemos a regularização da filiação a entidades superiores, como CUT, CONDSEF e DIEESE, com a consequente participação em seus Fóruns deliberativos.

Tudo isso culminou na aprovação das contas pelo Conselho Fiscal, sem ressalvas, confirmando o equilíbrio e a responsabilidade na gestão dos recursos da categoria.



**Direção do Sintsef
reunida**



**Direção do Sintsef
reunida**

No âmbito político, 2025 foi marcado por intensa atuação em defesa dos direitos dos trabalhadores. As negociações coletivas resultaram na renovação de acordos que garantiram reajuste salarial de 8% e cláusulas de proteção contra demissões arbitrárias, beneficiando milhares de filiados. Somaram-se a isso mobilizações, assembleias e participação em campanhas nacionais, além de ações permanentes de formação e atendimento, com cursos, oficinas e centenas de atendimentos jurídicos individualizados, reafirmando o compromisso do sindicato com a luta, o diálogo e o fortalecimento da categoria.



*Plenária Estadual da CUT – 22 e
23/08/2025*



*Plenária Estadual da CUT – 22 e
23/08/2025*



*Plenária Estadual da CUT – 22 e
23/08/2025*



*Encontro com o Ministro Luiz
Marinho 10/04/2025*



*Fachada da sede provisória do
SINTSEF-BA – Edifício Catabas*

Gênero e raça

Cerimônia Pareceres Vinculantes 19/02/2025



Caminhada do Dia Internacional da Mulher – 08/03/2025



Caminhada do Dia Internacional da Mulher – 08/03/2025

Ao longo do ano, o SINTSEF-BA fortaleceu sua atuação nas pautas de gênero e raça, na defesa das mulheres e no combate ao racismo, intensificando a participação em atividades como seminários, conferências, cursos e rodas de conversa, em articulação com diversas entidades e com a CUT.



Roda de Conversa com trabalhadoras da EBSEH – 24/03/2025



Ipadê das Pretas – 14/07/2025

O sindicato esteve presente em marchas simbólicas e estratégicas, como o 8 de março e o 20 de novembro – Dia da Consciência Negra, contribuindo para debates e atividades formativas que denunciaram a violência política e institucional sofrida de forma desproporcional por mulheres, pela população negra, indígena e periférica. Essas ações ampliaram a conscientização sobre a urgência de políticas públicas mais justas e do enfrentamento efetivo às desigualdades.



Marcha Julho das Pretas – 25/07/2025



Seminário da PEC 27/2024 – “Reparação Econômica e Igualdade Racial: Caminhos para um Brasil Justo”. 07/11/2025



Marcha da Consciência Negra – 20/11/2025



Marcha da Consciência Negra – 20/11/2025

O sindicato também participou de momentos decisivos na construção de direitos, como a cerimônia de anúncio dos pareceres vinculantes para a proteção dos direitos fundamentais das mulheres e da primeira infância.



Com Kabengele Munanga, no Seminário sobre 100 anos de Frantz Fanon - 21/11/2025



Marcha Nacional de Mulheres Negras - 25/11/2025



Marcha Nacional de Mulheres Negras - 25/11/2025

Com isso, o SINTSEF-BA consolidou seu papel na luta por uma sociedade mais justa e igualitária, fortalecendo a defesa da vida, da dignidade humana e reafirmando a equidade de gênero e raça como pilares da transformação social.

Marcha Nacional de Mulheres Negras – 25/11/2025



Caminhada Contra o Femicídio / Ato Contra o PL da Dosimetria 14/12/2025



Caminhada Contra o Femicídio / Ato Contra o PL da Dosimetria 14/12/2025

CULTURA

O SINTSEF-BA apoiou integralmente a greve nacional dos trabalhadores do Ministério da Cultura, acompanhando as deliberações da categoria e organizando mobilizações como assembleias e atos públicos em Salvador e no Rio de Janeiro. O sindicato destacou-se na defesa da reestruturação da carreira, da valorização profissional e na denúncia das condições precárias de trabalho, da falta de servidores e da defasagem salarial.

O movimento também alertou para o desmonte das políticas culturais e a precarização dos serviços, que afetam diretamente o acesso da população à cultura, à memória e à identidade, responsabilizando a gestão governamental pela ausência de concursos, plano de carreira e pela ampliação da contratação de temporários.



Assembleia no IPHAN – 04/05/2025



Ato Público do Iphan em greve na Pupileira – 14/05/2025



Ato Público no Palácio Gustavo Capanema – RJ – 21/05/2025



Reunião com gestores IPHAN – 22/05/2025

EBSEERH

Em 2025, o SINTSEF-BA manteve uma atuação permanente e articulada em defesa dos(as) empregados(as) da EBSEERH, combinando mobilização de base, diálogo institucional e incidência nacional. O sindicato promoveu assembleias, reuniões conjuntas, rodas de conversa e encontros com gestores, além de participar ativamente da Mesa Nacional de Negociação Permanente (MNNP) e da Plenária Nacional Extraordinária da Condsef/Fenadsef, espaço estratégico para a consolidação das propostas do novo Acordo Coletivo de Trabalho (ACT).

Outro eixo central foi a defesa dos direitos da categoria diante da tentativa de alteração da base de cálculo do adicional de insalubridade, que pode resultar em grave redução salarial. O SINTSEF-BA acompanhou e divulgou a nota técnica da Condsef/Fenadsef, denunciando o desrespeito à jurisprudência do STF e do TST, que asseguram o direito adquirido à base de cálculo mais benéfica, reafirmando o compromisso com salários, direitos e condições dignas de trabalho.

*Reunião da MNNP EBSEERH -
16/07/2025*



*Reunião da MNNP EBSEERH -
18/08/2025*

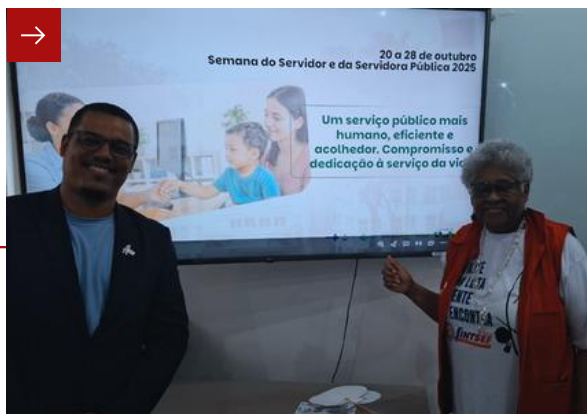

*Semana do Servidor(a) Público(a)
no HUPES – 24/10/2025*



*Reunião com Delegados(as) da
EBSE RH – 14/11/2025*



Reunião com Delegados(as) da EBSE RH – 14/11/2025



*Plenária da EBSE RH – ACT 2026 –
08/12/2025*

INCRA

Também neste ano, o SINTSEF-BA manteve atuação firme e próxima dos(as) trabalhadores(as) do INCRA, reafirmando seu compromisso com a defesa da categoria e com o fortalecimento do serviço público. O sindicato esteve presente no acolhimento aos novos servidores e servidoras da autarquia, quando apresentou sua trajetória de 36 anos por meio de uma Carta de Boas-Vindas, destacando a luta por direitos, melhores salários, condições dignas de trabalho, apoio jurídico, formação e mobilização sindical.

Também organizou assembleias do setor, como a realizada em Salvador, que elegeu delegado para o Encontro Nacional dos Servidores do INCRA, fortalecendo as reivindicações por reestruturação das carreiras, mais investimentos, valorização profissional e avanço da reforma agrária.



Aniversário da ASSINCRA-BA – 11/04/2025



Assembleia no INCRA 23/04/2025

Boas-vindas aos novos servidores(as) do INCRA – 19/09/2025



Festa Junina no INCRA-BA – 17/06/2025



CONAB

A luta dos trabalhadores e trabalhadoras da Conab teve seu destaque nos importantes avanços na defesa de direitos e na valorização da categoria, especialmente na construção do Acordo Coletivo de Trabalho (ACT) e na criação de comissões fundamentais para a melhoria das condições salariais e de trabalho. O SINTSEF-BA esteve presente nas discussões que levaram a essas e outras conquistas, como a instituição da comissão voltada à correção do PCCS 2009, buscando reparar distorções e promover ganhos salariais para os empregados (as), além da comissão de estudos para a criação da Caixa de Assistência, iniciativa estratégica para qualificar a atenção à saúde dos trabalhadores. Os debates dessa proposta visam assegurar uma assistência mais digna e eficiente, garantindo também o direito de permanência dos beneficiários após a aposentadoria, reforçando o compromisso com a proteção social e a qualidade de vida da categoria.



Sede da CONAB



Assembleia na CONAB – 30/04/2025

NÚCLEOS REGIONAIS

2025 trouxe a retomada da agenda de visitas aos núcleos regionais. Mais uma vez, a direção do SINTSEF-BA pôs “o pé na estrada” para percorrer o interior do estado e fortalecer o diálogo direto com a base. A iniciativa foi fundamental para ouvir demandas, esclarecer dúvidas e aproximar o sindicato da realidade de cada região.

Ao lado de coordenadores(as) de núcleos, delegados(as) de base e lideranças regionais, a direção promoveu reuniões presenciais que reforçaram a organização sindical, a unidade da categoria e a importância da escuta permanente na defesa dos direitos.



Visita ao Núcleo Sudoeste – 18 a 19/08/2025



Visita ao Núcleo Norte – Data 21 a 23/07/2025



Visita ao Núcleo Sudoeste – 18 a 19/08/2025

NÚCLEO NORDESTE

Grito da Água – 21/03/2025



O ano foi produtivo para o Núcleo Nordeste do SINTSEF-BA, em Serrinha, que manteve uma atuação dinâmica e diversificada, participando de espaços estratégicos de debate e fortalecendo o diálogo com a sociedade e os movimentos sociais. Atuou em atividades ligadas à agroecologia, educação do campo, agricultura familiar e desafios socioambientais, além de seminários acadêmicos e debates sobre a criação de uma nova universidade federal em Feira de Santana, reafirmando o compromisso com o desenvolvimento sustentável e a valorização dos saberes populares.

O Núcleo ainda esteve presente em mobilizações e atividades culturais, como o Grito dos Excluídos, protestos contra a anistia, a caminhada do Grito da Água e a Micareta de Feira.

Pelo segundo ano consecutivo, o SINTSEF-BA colaborou na organização da Feira Literária Internacional de Serrinha (FELIS), fortalecendo a literatura, a memória e a oralidade, e consolidando uma atuação sindical que dialoga com a educação, a cultura e a cidadania.



Grito dos Excluídos Feira de Santana – 07/09/2025



Lançamento da Programação da FELIS
2025 04/04/2025



Feira Literária de Serrinha (FELIS
2025) 06 a 10/05/2025



Feira Literária de Serrinha (FELIS 2025)
06 a 10/05/2025



Feira Literária de Serrinha (FELIS
2025) 06 a 10/05/2025



Feira Literária de Serrinha (FELIS 2025) 06 a 10/05/2025



Micareta de Feira de Santana – 21/05/2025



Lançamento Plebiscito Popular Feira de Santana 10/07/2025



Feira de Produtos e Saberes da Agricultura Familiar 15/08/2025



III Encontro de Agroecologia e Educação no Campo - Feira de Santana - 26 e 27/08/2025



XII Seminário do NUPE UNEB Serrinha – 05/11/ 2025

JURÍDICO

Encontro Jurídico da CONDSEF/FENADSEF – 20/03/2022



O Setor Jurídico do SINTSEF-BA ampliou a comunicação com a base no segundo semestre, promovendo reuniões temáticas presenciais e virtuais sobre as demandas da área. Para sanar dúvidas da categoria de forma mais direta, por exemplo, o sindicato realizou um plantão da Assessoria Jurídica no HUPES/EBSERH voltado à questão da insalubridade (sem prejuízo do atendimento a outros assuntos relacionados), buscando atender aos (às) filiados(as) que tinham direito e necessitavam de orientações sobre essa ação judicial. Paralelamente a isso, o SINTSEF-BA procurou a atualização e o aprimoramento da assistência jurídica prestada à sua base, ao participar do Encontro Jurídico da CONDSEF/FENADSEF, uma atividade que favorece a troca de experiências entre assessorias e dirigentes e estimula o debate de assuntos que desafiam o cotidiano jurídico e político das entidades.



*Plantão jurídico no
HUPES/EBSERH – 02/10/2025*



Card de convocação para reunião virtual

Os plantões advocatícios semanais na sede do SINTSEF-BA também continuaram e deverão prosseguir no ano que vem. Neles, os filiados esclarecem dúvidas e obtêm informações detalhadas sobre os encaminhamentos dos processos. O SINTSEF-BA acredita que o contato direto com a base é uma estratégia fundamental para garantir que a informação clara e precisa chegue aos(as) trabalhadores(as) sem ruídos, além de estimular a participação coletiva na luta por melhores condições de trabalho.

O Jurídico também avançou com novos lotes da ação dos 28,86%, além de iniciativas como a devolução do Imposto de Renda incidente sobre os 28,86% e do PSS sobre o terço de férias, entre outras medidas. Todas essas ações reforçam o compromisso do sindicato com a defesa dos direitos dos servidores e com a reparação de valores indevidamente descontado.



Plantão jurídico no HUPES/EBSERH – 02/10/2025

SAÚDE DO TRABALHADOR

Seminário Baiano Sobre os Impactos da Pejotização Para a Classe Trabalhadora 15/09/2025



Campanha Setembro Amarelo



Campanha Novembro Azul

O SINTSEF-BA mais uma vez, em 2025, destacou a Saúde do Trabalhador (a) em suas atividades. A pauta mereceu atenção seja na presença ativa em espaços de debate, mobilização ou na construção de políticas voltadas à promoção da saúde e da vida da classe trabalhadora.

O sindicato integra, enquanto entidade da sociedade civil organizada, o Fórum Estadual de Proteção do Meio Ambiente do Trabalho (Forumat) que traça estratégias de atuação para a promoção da saúde e da segurança do trabalho na Bahia.

O sindicato participou de seminários, simpósios e campanhas como o Setembro Amarelo, Outubro Rosa, Novembro Azul e Novembro Roxo, reafirmando que o cuidado com os trabalhadores e trabalhadoras deve ser permanente e estruturante. A Coordenação esteve presente em atividades e debates fundamentais sobre a questão dos intoxicados da FUNASA, os impactos da pejetização, os cuidados com os recém-nascidos prematuros e suas famílias e a valorização da vida em todas as fases, defendendo ambientes de trabalho dignos, humanos e livres de adoecimento. A participação em eventos promovidos pela Geap/BA, o MPT, a Maternidade Climério de Oliveira da EBSERH e por entidades sindicais reforçou o compromisso do SINTSEF-BA com a prevenção, o acolhimento e a luta por políticas públicas eficazes, consolidando 2025 como um ano de atuação firme, sensível e comprometida com a saúde integral dos servidores públicos federais.



Seminário Saúde Mental dos Trabalhadores/as- Sindiquimica – 18/09/2025



Feira de Saúde da GEAP – 24/10/2025



Audiência com Ministro Alexandre Padilha após a Marcha dos Intoxicados da FUNASA - Brasília 29/10/20



Participação na Marcha dos Intoxicados da FUNASA - Brasília 29/10/2025



Novembro Roxo - II Simpósio sobre Prematuridade na MCO - 17/11/2025

CONGRESSO INIMIGO DO POVO E REFORMA ADMINISTRATIVA

Mais do que nunca, o ano que se encerra expôs o Congresso Nacional como um verdadeiro inimigo do povo. Deputados(as) e senadores(as) da extrema-direita e do Centrão uniram-se contra o governo e os interesses da sociedade, avançando sobre direitos históricos da classe trabalhadora por meio de projetos que aprofundam desigualdades e promovem o desmonte do Estado, como a reforma administrativa.

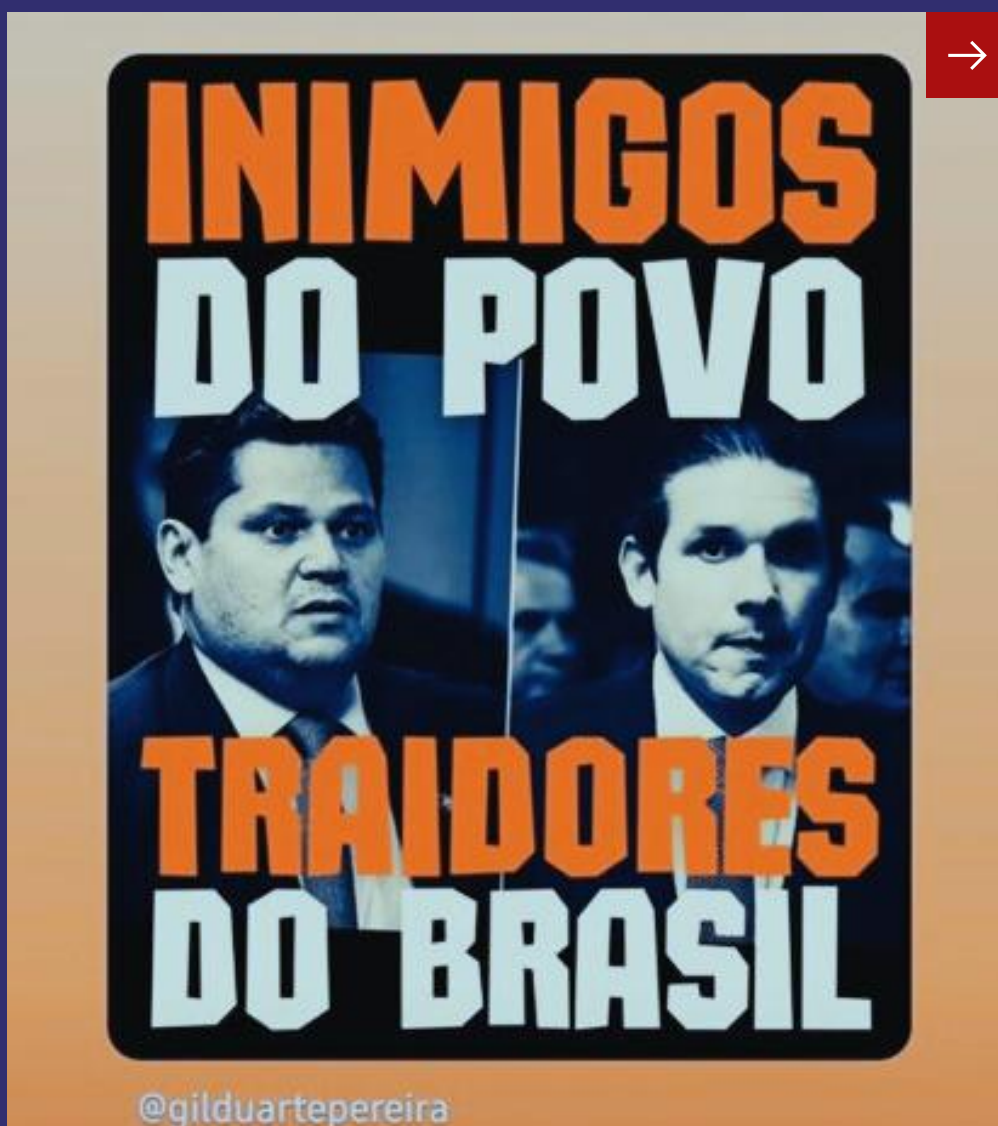

Sob o falso discurso de modernização, setores alinhados ao mercado atuam para precarizar o serviço público, fragilizar carreiras, reduzir salários e abrir caminho para privatizações, afetando diretamente a população. Esse cenário exige mobilização permanente para barrar retrocessos e defender um Estado forte e a serviço do povo.

Diante disso, o voto consciente torna-se ainda mais fundamental, especialmente em 2026, ano eleitoral. Identificar quem esteve ao lado dos trabalhadores e fortalecer partidos e candidatos comprometidos com a esquerda e com os direitos sociais é parte essencial da luta democrática.



Audiência Pública Contra a Reforma Administrativa 01/10/2025



Marcha contra a Reforma Administrativa – Brasília – 29/10/2022



Audiência Pública Contra a Reforma Administrativa 01/10/2025



Audiência Pública contra PEC 38 da Reforma Administrativa no Congresso Nacional 25/11/2025

PARTICIPAÇÃO EM CONFERÊNCIAS



ACEMA Conferencia Estadual de Meio Ambiente- 11 e 12/03/2025

Ao longo de 2025, o SINTSEF-BA participou de importantes conferências estaduais e nacionais, reafirmando seu compromisso com políticas públicas democráticas. A presença na 1ª Conferência de Desenvolvimento Rural Sustentável e Solidário, na 5ª Conferência Estadual de Direitos Humanos, na Conferência Livre de Mulheres Trabalhadoras da CUT

Bahia e na 5ª Conferência Nacional do Meio Ambiente fortaleceu a representação dos servidores, o controle social e a construção de um desenvolvimento justo, inclusivo e ambientalmente sustentável.

Conferência Nacional do Meio Ambiente - 07/05/2025



Conferência Municipal Igualdade Racial Serrinha - 15/07/2025

Conferência Temática “O Olhar Das Mulheres Negras Sobre Democracia, Justiça Racial E Reparação” - 26/07/2025

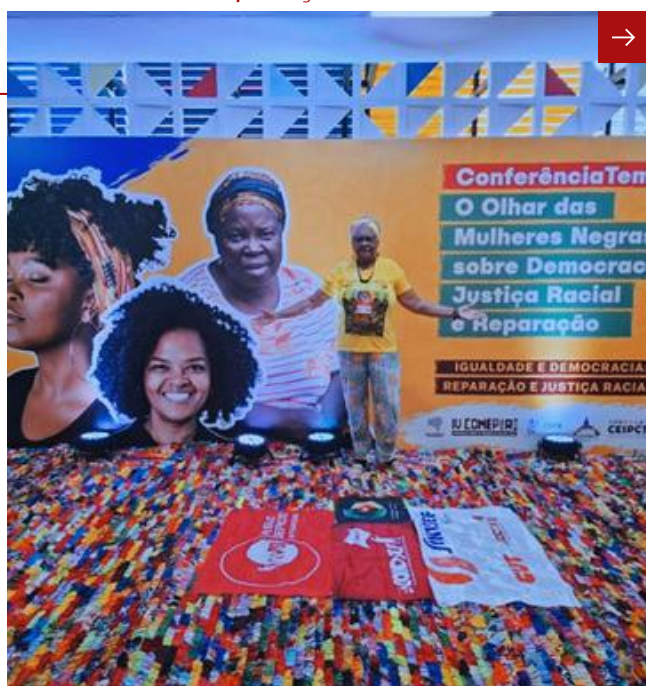

Caminhada do Dia Internacional da Mulher - 08/03/2025

V Conferência Direitos Humanos - Etapa territorial Serrinha – 29/09/2025



5ª Conferência Nacional de Políticas Para as Mulheres – 29/09 a 01/10/2025

5ª Conferência Estadual dos Direitos Humanos – 08 a 10/10/2025



Caminhada do Dia Internacional da Mulher – 08/03/2025

COMUNICAÇÃO

A modernização da comunicação foi um dos destaques de 2025. O SINTSEF-BA investiu em tecnologias em diversos setores da entidade e na qualificação de dirigentes e funcionários. Na atualização do site, temos novos recursos e ferramentas de segurança como firewall e antivírus, criando um ambiente digital mais seguro e confiável.

Algumas ferramentas já foram implementadas, enquanto outras seguem em fase de implantação, com o objetivo de aprimorar os serviços e atender todos os filiados e filiações, independentemente de sua localização.

Entre as principais iniciativas, destaca-se a implantação da Telefonia Digital VoIP, com a migração da telefonia analógica para o sistema digital, criando um ambiente de comunicação mais ágil e eficiente, que facilita o contato com os filiados e entre os Núcleos Regionais e a sede do SINTSEF-BA.

Outras ações relevantes estão sendo encaminhadas, como o fortalecimento da Acessibilidade Digital, com a criação de um ambiente inclusivo no site da entidade, garantindo que pessoas com deficiência possam compreender, navegar e interagir plenamente com as notícias e conteúdos, assegurando acesso universal à informação.

A TECNOLOGIA COMO NOSSA ALIADA →

Como gerar ótimos resultados com baixo investimento

Evento híbrido (presencial e online) entre o Kompi e o SINTSEF

Promovido pelo Kompi, o encontro estimula a utilização de novas tecnologias, serviços, parcerias estratégicas e benefícios para filiados.

08:15 CAFÉ DE BOAS-VINDAS
09:00 Visita as instalações

09:30 ACOMODAÇÕES
09:35 PALESTRA A tecnologia como nossa aliada

10:00 APRESENTAÇÃO NOVOS PROJETOS

- Novas ferramentas (acessibilidade)
- Implantação de sistema de comunicação
- Apresentação de dados e relatórios
- Sub-núcleo Marketing e Tecnologia

11:00 INTERVALO

11:15 WORKSHOP DIRETORIA

- Atendimento Digital
- Novos sistemas e parceiros
- Filiação digital híbrida
- Marketing digital dedicado

12:45 ALMOÇO
13:00 NOTÍCIA: Parceria entre o Kompi e o SINTSEF gera benefícios para os filiados

Kompi TECHNOLOGICAL

30 JULHO 2025 | 8H ÀS 13H

AV. DOMINGOS FERREIRA, 2010.
BOA VIAGEM, RECIFE-PE

Card Evento Kompi e Sintsef

Além disso, está em processo a implementação de um sistema Omnichannel de Atendimento Digital, que integra múltiplos canais — como e-mail, chat ao vivo, WhatsApp, Inteligência Artificial, telefonia e redes sociais — para um atendimento mais organizado e eficaz.

A participação em eventos de inovação sindical realizados em Recife (PE) também contribuiu para o aprimoramento da gestão de dados, da segurança da informação e da transparência administrativa.



*Treinamento Kompi – Recife -
30/07/2025*

Essas iniciativas reafirmam o compromisso da direção com uma comunicação mais ágil, eficiente e ética, utilizando a tecnologia como aliada para fortalecer o vínculo com a base e potencializar a luta sindical, sem abrir mão do compromisso político e humano.

Já em 2026, como uma das primeiras novidades, o SINTSEF-BA terá um portal digital específico do setor jurídico, com tecnologias e ferramentas integradas e direcionadas para otimizar a comunicação com o filiado referente às atividades jurídicas.



*Treinamento Bisa – Recife – 30/07
e 01/08/2025*

CONFRATERNIZAÇÃO

Nosso encontro com todos os Diretores, colaboradores, parceiros e amigos do SINTSEF BA.



Coordenadores, colaboradores, parceiros e amigos



Coordenadores, colaboradores, parceiros e amigos



Coordenadores, parceiros e amigos



Coordenadores SINTSEF - BA

ENTÃO É NATAL

Há muitas celebrações em nossas vidas, de vários tamanhos, cores, duração, intensidade, significados.

Elas nos fazem refletir sobre a vida, sacodem nossos sentimentos e emoções, nossos encantos e dissabores, nos possibilitam encontros, desapegos, recomeços.

As Festas de Final de Ano são umas dessas celebrações, quando fazemos nossas retrospectivas, revendo dias, acontecimentos, experiências, desejos, risos, lágrimas, perdas, conquistas.

Com as “proposições” das forças políticas majoritárias no Congresso Nacional, nossa retrospectiva de 2025 está mais intensa emocionalmente, sobretudo devido às consequências para a classe trabalhadora e a democracia brasileira.

E, ao percebermos que “então é Natal”, somos envolvidos por nostalgias, saudades mas também pelos sonhos de criança de “botar o sapatinho na janela do quintal” para ser preenchido com alegrias, felicidades, presentes.

Envolto nesse espírito “da pureza das crianças”, o SINTSEF BAHIA coloca seu sapatinho...

... na janela da gestão sindical coletiva, responsável, desejando superação de problemas administrativos/ financeiros/ políticos/ organizativos, retomando nosso elo de solidariedade e luta;

... na janela das lutas sociais, desejando melhores condições de vida e trabalho; combate à fome; superação das desigualdades; ... na janela dos locais de trabalho, desejando mais união, organização e resistência da classe trabalhadora;

... na janela da esperança, desejando reconhecimento da saúde pública, defesa da democracia, exercício da solidariedade, valorização do bem viver;

... na janela no meio do arco-íris, desejando respeito à diversidade, tolerância religiosa, preservação da vida das mulheres, combate ao racismo e à xenofobia e à homofobia;

... na janela de corações e mentes de cada companheiro e companheira, desejando que os ensinamentos ancestrais fortaleçam sua fé na vida, na coletividade, no que virá.

Esperancemos que a longa resistência da classe trabalhadora ilumine o Natal e o romper de um Novo Ano!

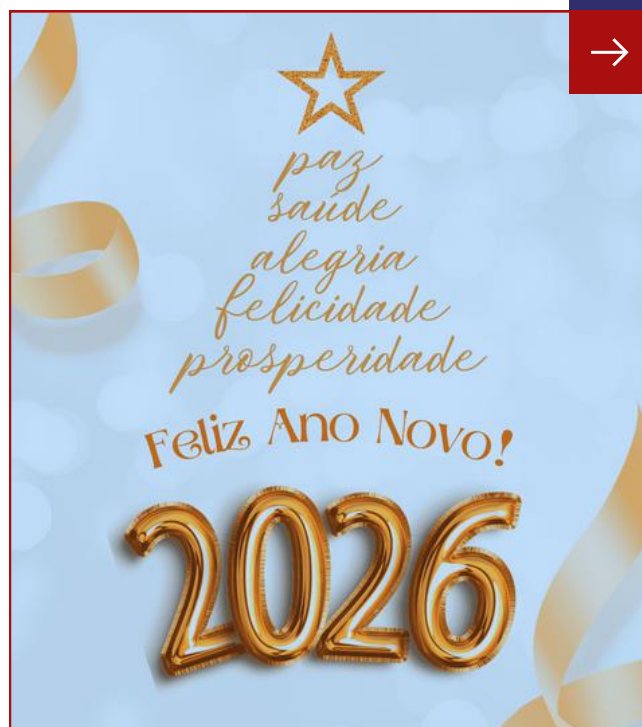

NOSSOS AGRADECIMENTOS



Esta revista é um retrato do compromisso, da luta e da união que movem o SINTSEF-BA todos os dias.

Cada página carrega o esforço coletivo, a dedicação dos dirigentes, colaboradores, parceiros e de toda a nossa base.

A todos e todas que constroem essa história conosco, o nosso agradecimento.

Seguimos firmes, com coragem, esperança e a certeza de que juntos somos mais fortes.



TELEFONE

71 3496-8387



EMAIL

comunicacao@sintsef.org.br



WEBSITE

sintsef.org.br