



MODUL AJAR 8.12

EVALUASI MA 8.9 - 8.11

KEMAJEMUKAN MASYARAKAT INDONESIA



KELAS 8 [4 x 40']



SOCIAL STUDIES DIGITAL CLASS

2026 © Guru IPS SMPN 285 Jakarta

<www.guruipssmpn285jkt.online>

MODUL AJAR 8.12

SMPN 285 JAKARTA



by



Ady Lesmana - 2026



KEGIATAN PEMBELAJARAN AWAL [40']



MENJELASKAN TUJUAN BELAJAR

[2']

ASESMEN MA 8.9 – 8.11

- Mengevaluasi kemampuan diri terhadap topik-topik yang telah dipelajari

**DAPAT DIJADIKAN ASESMEN
SUMATIF AKHIR SEMESTER**



SALAM PEMBUKA

[2']

“Assalamu’alaikum Warahmatullahi Wabarakatuh, Syalom, Salam Sejahtera, Om Swastyastu, Namo Buddhaya, Salam Kebajikan, Salam Pancasila, Salam Bahagia Bagi Kita Semua”



DOA

UMUM/SESUAI KEPERCAYAAN & KEYAKINAN [4']



LAGU NASIONAL/DAERAH/UMUM

MERAIH BINTANG
(VIA VALLEN)
[4']



PRESENSI
(MENGENAL PESERTA DIDIK)
[8']



MULAI DARI DIRI

ASESMEN FORMATIF/PERMAINAN/ICE BREAKING [18']

Jawablah pertanyaan berikut ini:

- Bila kamu memiliki 8 buah semangka dan 2 buah melon di tangan kananmu, 3 semangka, 3 melon dan 2 mangga di tangan kirimu. Apa yang kamu miliki?
- Sebuah replika candi selesai dibuat oleh 40 orang dalam 30 hari, berapa waktu yang diperlukan oleh 70 orang untuk membangun candi tersebut?



QUOTE OF THE DAY
(2')

*“Barangsiapa belum merasakan pahitnya belajar
walau sebentar, maka akan merasakan hinanya
kebodohan sepanjang hidupnya.”*

(IMAM ASY SYAFI'I)



KESEPAKATAN KELAS IPS DIGITAL - SMPN 285 JAKARTA



Gawai
SKK**

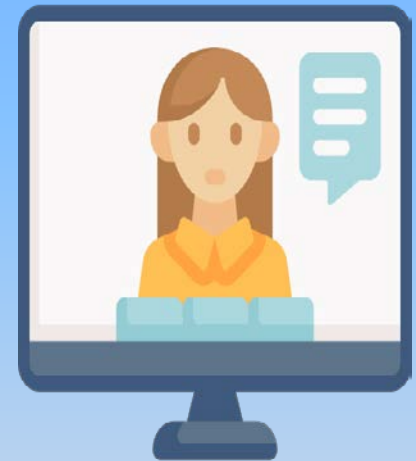



SOAL NOMOR 1

Kondisi cuaca dan iklim mempengaruhi kehidupan manusia. Iklim di Indonesia merupakan iklim tropis, yang menyebabkan musim kemarau dan musim penghujan. Musim penghujan di Indonesia terjadi pada awal bulan Oktober sampai dengan bulan April yang berdampak pada

- a. peningkatan volume air sehingga kuantitas air menurun.
- b. peningkatan curah hujan menyebabkan kualitas sumber air menurun.
- c. peningkatan suhu yang menyebabkan tenggelamnya pulau-pulau kecil.
- d. peningkatan kewaspadaan manusia dalam menghadapi bencana banjir.



SOAL NOMOR 2

Penyebab perubahan bentuk muka bumi, yang diakibatkan oleh tenaga endogen berasal dari ...

- a. Aktivitas manusia
- b. Dalam perut bumi
- c. Sinar matahari
- d. Luar bumi



SOAL NOMOR 3

Penyebab perubahan bentuk muka bumi, yang diakibatkan oleh tenaga endogen berasal dari ...

- a. Aktivitas manusia
- b. Dalam perut bumi
- c. Sinar matahari
- d. Luar bumi



SOAL NOMOR 4

Wujud nyata dari tenaga eksogen adalah

- a. Vulkanisme
- b. Tektonisme
- c. Seisme
- d. Erosi air



SOAL NOMOR 5

Kondisi cuaca yang mempengaruhi kelancaran penerbangan adalah

- a. Polusi pabrik
- b. Suhu dan angin
- c. Gelombang pasang surut
- d. Asap Gunung api



SOAL NOMOR 6

Tektonisme yang sering melanda beberapa wilayah di Indonesia merupakan suatu bentuk peristiwa

- a. Pergerakan lapisan tanah oleh angin
- b. Aktivitas pergerakan dalam lapisan bumi
- c. Perubahan cuaca ekstrem
- d. Perubahan ekosistem



SOAL NOMOR 7

Dampak yang terjadi akibat perubahan iklim pada lingkungan hidup, adalah

- a. Kesehatan manusia
- b. Ekosistem terganggu
- c. Kemajuan teknologi
- d. Pertumbuhan penduduk meningkat



SOAL NOMOR 8

Kegiatan manusia seperti proses pengolahan tambang, yang kemudian membentuk permukaan bumi termasuk dalam tenaga

- a. Endogen
- b. Eksogen
- c. Atmosfer
- d. Biosfer



SOAL NOMOR 9

Proses eksogen yang memengaruhi permukaan bumi dan cenderung terjadi di daerah aliran sungai, adalah terjadinya

- a. Vulkanisme
- b. Tektonisme
- c. Erosi
- d. Seisme



SOAL NOMOR 10

Pelestarian sumber daya alam diperlukan agar

- a. Mempercepat perubahan ekosistem
- b. Menjaga keseimbangan lingkungan
- c. Mengurangi aktivitas vulkanik
- d. Menambah tenaga endogen



SOAL NOMOR 11

Salah satu aktivitas ekonomi yang umum di daerah pedesaan Indonesia adalah:

- a. Industri manufaktur
- b. Pertanian
- c. Perdagangan
- d. Jasa keuangan



SOAL NOMOR 12

Perbedaan mata pencaharian masyarakat di berbagai daerah di Indonesia menunjukkan adanya

- a. Kesamaan
- b. Keberagaman
- c. Ketidakadilan
- d. Ketergantungan



SOAL NOMOR 13

Salah satu faktor alam yang mempengaruhi keragaman aktivitas ekonomi masyarakat adalah

- a. Kondisi geografis daerah
- b. Kemauan individu
- c. Kebijakan pemerintah
- d. Perkembangan teknologi



SOAL NOMOR 14

Setiap wilayah di permukaan bumi memiliki bentuk dan karakteristik masing-masing. Perbedaan karakteristik yang dimiliki setiap wilayah, akan berpengaruh terhadap berbagai kegiatan ekonomi masyarakat. Dataran rendah memiliki komoditas ekonomi yang lebih beragam dibanding daerah pegunungan. Faktor alam yang melatarbelakangi hal tersebut adalah

- a. daerah dataran rendah memiliki akses yang lebih mudah dijangkau .
- b. daerah dataran rendah merupakan daerah yang subur.
- c. daerah pegunungan memiliki suhu dan curah hujan yang tinggi.
- d. daerah pegunungan merupakan daerah yang tinggi.



SOAL NOMOR 15

Pertumbuhan penduduk setiap negara berbeda-beda. Indonesia pada tahun 2023 memiliki jumlah penduduk lebih dari 277 juta jiwa. Pertumbuhan penduduk yang besar perlu ditekan agar tidak menyebabkan permasalahan sosial yang merugikan dalam masyarakat seperti

- a. minimnya lapangan pekerjaan.
- b. rendahnya tingkat pendidikan masyarakat.
- c. meningkatnya angka kriminalitas.
- d. rendahnya tingkat pendapatan masyarakat.



SOAL NOMOR 16

Seorang guru pengampu IPS mendapatkan surat keputusan mengajar di Pulau Untung Jawa, Kabupaten Kepulauan Seribu, kemudian karena sakit, guru tersebut mengajukan relokasi ke daerah lain dan mendapatkan surat keputusan penempatan yang baru, di Kota Jakarta Timur. Mobilitas sosial yang dialami oleh guru tersebut masuk kedalam bentuk mobilitas

- a. vertikal .
- b. horizontal.
- c. *vertical sinking*.
- d. *vertical climbing*.



SOAL NOMOR 17

Pak Robert gagal mendapatkan banyak suara dalam pemilihan kepala desa. Kenyataan tersebut membuat Pak Robert mengalami gangguan jiwa.

Berdasarkan gambaran ini, dapat dikatakan bahwa Pak Supana mengalami salah satu konsekuensi mobilitas sosial yaitu

- a. Tumbuhnya gangguan psikologis
- b. Adanya penurunan gaya hidup
- c. Munculnya pergeseran nilai dan norma
- d. Adanya keinginan mendorong seseorang untuk maju



SOAL NOMOR 18

Pernyataan di bawah ini yang termasuk salah satu jenis gerak sosial vertikal arah turun adalah

- a. Seorang kepala kantor pusat di sebuah perusahaan dipindah menjadi staf
- b. Seorang petani beralih profesi menjadi perajin tradisional
- c. Seorang murid SMP 1 pindah ke SMP 2
- d. Pendapatan petani naik karena harga beras naik



SOAL NOMOR 19

Seseorang guru IPS yang karena prestasinya bagus kemudian dinaikkan kedudukannya guna mengisi jabatan kepala sekolah yang kosong, termasuk mobilitas

- a. Antargenerasi
- b. Horizontal
- c. Vertikal turun
- d. Vertikal naik



SOAL NOMOR 20

Tercapainya status sosial yang tinggi berkat diterapkannya sistem demokrasi dalam politik di Indonesia adalah faktor pendorong terjadinya mobilitas sosial berupa

- a. Individu
- b. Struktural
- c. Sosial
- d. Ekonomi



SOAL NOMOR 21

Peningkatan kualitas masyarakat suatu bangsa adalah mobilitas sosial yang dapat dilakukan melalui saluran mobilitas

- a. Lembaga Keagamaan
- b. Angkatan Bersenjata
- c. Lembaga Pendidikan
- d. Organisasi Politik



SOAL NOMOR 22

Dari bentuk organisasi yang ada di bawah ini yang tidak tergolong saluran mobilitas sosial organisasi profesi adalah

- a. Persatuan Advokat Seluruh Indonesia
- b. Persatuan Wartawan Indonesia
- c. Himpunan Wirausahawan Muda Indonesia
- d. Organisasi Siswa Intra Sekolah



SOAL NOMOR 23

Ada beberapa daerah yang menganggap perempuan hanya akan sebagai pengurus rumah tangga dan tidak perlu meneruskan sekolah. Anggapan ini adalah penghambat mobilitas sosial karena merupakan bentuk

- a. Diskriminasi
- b. Politik
- c. Kemiskinan
- d. individu



SOAL NOMOR 24

Mobilitas sosial lebih mudah terjadi pada masyarakat

- a. Sistem pelapisan sosial terbuka
- b. Sistem pelapisan sosial tertutup
- c. Tradisional dan statis
- d. Menganut kasta



SOAL NOMOR 25(1)

Perhatikan pernyataan-pernyataan yang tersedia berikut:

- 1) Syarat masuk agama Islam sangat mudah, yaitu hanya dengan mengucapkan dua kalimat syahadat.
- 2) Terdapat paksaan dari raja untuk memeluk agama Islam.
- 3) Agama Islam tidak mengenal sistem kasta.
- 4) Proses penyebaran agama Islam di Indonesia dilakukan secara damai tanpa kekerasan.
- 5) Memiliki upacara tradisi yang mengharuskan keikutsertaan masyarakat.



SOAL NOMOR 25 (2)

Dari pernyataan-pernyataan tersedia, manakah yang merupakan rasionalisasi dari penyebaran Agama Islam masuk ke Indonesia dengan mudah

- a. (1), (2) dan (3).
- b. (1), (3) dan (4).
- c. (2), (3) dan (5).
- d. (3), (4) dan (5).



SOAL NOMOR 26

Berikut yang menggambarkan Interaksi budaya pada masa kerajaan Islam di Indonesia yang menyebabkan berkembangnya seni

- a. Lukisan tradisional
- b. Batik dengan motif Islam
- c. Patung kerajaan Hindu
- d. Wayang kulit tradisional



SOAL NOMOR 27

Kunci keberhasilan perdagangan pada masa kerajaan Islam di Indonesia adalah penguasaan kerajaan terhadap

- a. Jalur sutra
- b. Pelabuhan strategis
- c. Hasil tambang emas
- d. Sistem pertanian



SOAL NOMOR 28

Salah satu bentuk pengaruh interaksi budaya pada masa kerajaan Islam di Indonesia yang berhubungan dengan kemampuan literasi membaca dan menulis adalah

- a. Masuknya sistem kasta dalam masyarakat
- b. Berkembangnya seni kaligrafi
- c. Penyebaran aksara Pallawa
- d. Peningkatan ekspor rempah-rempah



SOAL NOMOR 29

Faktor utama yang menyebabkan berkembangnya kerajaan Islam di Indonesia adalah

- a. Penyebaran agama Islam oleh pedagang dan ulama.
- b. Penaklukan kerajaan Hindu oleh penguasa Muslim.
- c. Perdagangan rempah-rempah yang didominasi Belanda
- d. Penyerapan budaya Arab dalam seni tradisional



SOAL NOMOR 30

Sunan Kalijaga menggunakan media wayang kulit, sebagai sarana untuk menyebarkan Islam. Hal ini menunjukkan bahwa Islam disebarkan melalui jalur

- a. Perdagangan
- b. Kesenian
- c. Dakwah
- d. Pernikahan



SOAL NOMOR 31

Salah satu bukti akulturasi budaya Islam dengan budaya lokal yang paling menonjol dalam bidang arsitektur adalah

- a. Pembangunan candi-candi bercorak Islam
- b. Perkembangan seni ukir dengan motif flora dan fauna
- c. Pembangunan masjid dengan gaya arsitektur khas Indonesia yang memadukan unsur Islam seperti kubah dan menara
- d. Perkembangan seni wayang kulit dengan cerita bernuansa Islami



SOAL NOMOR 32

Pengaruh Islam dalam bidang tata negara ditandai dengan

- a. Perubahan sistem kepercayaan dari animisme dan dinamisme ke Islam
- b. Perubahan sistem pemerintahan dari kerajaan Hindu-Buddha ke kerajaan Islam
- c. Perubahan sistem mata pencaharian dari agraris ke maritim
- d. Perkembangan sistem pendidikan yang bercorak Islam seperti pesantren



SOAL NOMOR 33

Di bawah ini, manakah yang merupakan peninggalan kebudayaan Islam di bidang arsitektur ?

- a. Candi Borobudur
- b. Masjid Agung Demak
- c. Gereja Katedral Jakarta
- d. Pura Tanah Lot



SOAL NOMOR 34

Di bawah ini yang merupakan salah satu bentuk kebudayaan Islam dalam bidang pendidikan adalah

- a. Pesantren
- b. Seni Wayang
- c. Bentuk Arsitektur Masjid
- d. Bermualaf



SOAL NOMOR 35

Metode dakwah yang digunakan oleh Walisongo dalam menyebarkan Islam di Jawa dikenal dengan pendekatan

- a. Kekerasan
- b. Kultural
- c. Propaganda
- d. Diskriminasi



SOAL NOMOR 36

Beragam aktivitas ekonomi dilakukan oleh masyarakat untuk memenuhi kebutuhan hidupnya, dari kegiatan produksi, konsumsi dan distribusi. Berikan penjelasan dari kegiatan-kegiatan ekonomi yang ada di sekitar lingkungan sekitar tempat tinggalmu. Dan klasifikasikan kedalam kegiatan ekonomi produksi, distribusi dan konsumsi!



SOAL NOMOR 37

Perhatikan informasi berikut:

Kota A memiliki penduduk, dengan rincian data sebagai berikut, jumlah penduduk lahir sebesar 560 jiwa dan jumlah penduduk mati adalah 330 jiwa. Sedangkan jumlah penduduk yang bekerja di luar negeri berjumlah 68 jiwa, kemudian jumlah penduduk yang kembali dari luar sebanyak 147 jiwa.

Dari informasi yang tersedia, hitunglah pertumbuhan penduduk Kota A di tahun ini!



SOAL NOMOR 38

Jelaskan bentuk-bentuk mobilitas sosial yang terjadi di masyarakat lingkungan tempat tinggalmu! Berikan contoh dari masing-masing bentuk mobilitas sosial, Tuliskan nama wilayah tempat tinggalmu, penjelasan dapat menggunakan gambar.



SOAL NOMOR 39

Gambarkan sebuah alur proses masuknya agama Islam ke Indonesia, berikan penjelasan yang mudah dipahami.



SOAL NOMOR 40

Buatlah infografik dari satu kerajaan Islam yang berkembang di Indonesia bagian barat, dan berikan penjelasan latar belakangnya mengapa kerajaan tersebut dapat berkembang.





*Baju robek segera dijahit
Untuk dipakai pergi ke pasar
Ilmu boleh masih sedikit
Asal selalu mau belajar*

KELAS DIGITAL IPS SMPN 285

*Tetap **SEMANGAT**, Raih **PRESTASI**
Namun Tetap **RENDAH HATI!***

SOCIAL STUDIES DIGITAL CLASS

2026 © Guru IPS SMPN 285 Jakarta

www.guruipssmpn285jkt.online