

# TRICOLOGIA & QUÍMICA COSMÉTICA CAPILAR

**GUIA  
DEFINITIVO**

Rompa com as Ilusões do  
**Cronograma Capilar**

**Biologika**  
cosméticos avançados

# Sumário

## 1. Fundamentos Científicos da Fibra Capilar ..... 8

### 1.1 Estrutura e Composição da Fibra Capilar ..... 9

Cutícula .....	10
Córtex .....	16
Medula .....	22
Composição Química do Cabelo .....	27
Formação da Queratina: Aminoácidos e Estrutura Proteica .....	33
Importância dos Aminoácidos na Estrutura da Queratina .....	35
Funções Avançadas da Queratina na Saúde Capilar .....	39
Estratégias Avançadas para Manutenção e Reposição de Queratina .....	42
Lipídios .....	45
Água e Umectação: Equilíbrio Essencial para a Saúde Capilar .....	52
Formação e Funções da Melanina na Fibra Capilar .....	55
Relação entre Estrutura Capilar e Resistência Mecânica .....	58

### 1.2 Propriedades Biofísicas e Bioquímicas da Fibra Capilar ..... 60

Cargas Elétricas e Ponto Isoelétrico (PI) da Fibra Capilar .....	60
Interações com Produtos Capilares .....	61
Condução Elétrica e Efeito Eletrostático .....	62
Impacto do pH nos Diferentes Componentes do Cabelo: Cutícula e Córtex .....	63
Manejo do pH em Tratamentos Capilares .....	64

<b>1.3 Estrutura Molecular e Dinâmica de Danos da Fibra Capilar</b>	<b>65</b>
Ligações Intermoleculares: Pontes de Hidrogênio e Ligações de Enxofre	65
<b>2. Diagnóstico Capilar Avançado</b>	<b>69</b>
<b>2.1 Técnicas de Diagnóstico Moderno</b>	<b>70</b>
Ferramentas de Diagnóstico Capilar: Análise Digital, Microcâmeras, Dermatoscopia	70
<b>2.2 Interpretação de Resultados e Planejamento de Tratamento</b>	<b>73</b>
Interpretação de Sinais de Saúde e Danos	73
Planejamento de Tratamentos Personalizados	74
Princípios de Tratamentos Capilares	76
<b>3. Princípios de Tratamentos Capilares</b>	<b>77</b>
<b>3.1 Umectação: Teoria e Prática</b>	<b>78</b>
Definição e Conceito de Umectação	78
<b>3.2: Nutrição Capilar: Repondo Nutrientes Essenciais</b>	<b>80</b>
<b>3.3: Reconstrução Capilar: Reforçando a Estrutura Interna</b>	<b>83</b>
Fundamentos da Reconstrução Capilar: Queratina, Colágeno, e Peptídeos	83
Identificação da Necessidade de Reconstrução	84
Escolhendo os Ativos Adequados	85

Protocolos de Reconstrução Capilar e Ajustes Baseados em Respostas Observadas .....	85
---	----

## **3.4: Mitos e Verdades sobre o Cronograma Capilar ..... 87**

Origem e Limitações do Cronograma Capilar .....	87
Análise Crítica do Conceito com Base Científica .....	88
Alternativas e Propostas Mais Eficazes para Tratamento Personalizado .....	89

## **4. Inovações Tecnológicas em Produtos Capilares ..... 91**

### **4.1: Tecnologias Emergentes: IA e Bioengenharia na Cosmetologia ..... 92**

Inteligência Artificial (IA) no Desenvolvimento de Produtos Capilares .....	92
Bioengenharia na Cosmetologia Capilar .....	93

### **4.2: Impressão 3D e Nanotecnologia ..... 94**

Benefícios das Inovações Tecnológicas .....	94
Impressão 3D: Personalização Avançada de Formulações .....	94
Nanotecnologia: Melhorando a Absorção e Eficácia dos Ativos Capilares .....	96

### **4.3: Ferramentas Avançadas de Diagnóstico e Tratamento ..... 98**

Softwares de Diagnóstico Capilar Baseados em IA .....	98
Tecnologias de Aplicação de Tratamentos: Laser, Luz Pulsada e Ultrassom .....	99
Diferentes Abordagens de Tratamentos .....	101



## 5. Implementação de Protocolos Terapêuticos Personalizados .....103

### Tópico 5.1: Como Criar e Ajustar Protocolos Personalizados de Tratamento ..... 104

Guia Passo a Passo para Avaliação e Ajuste de Protocolos ..... 104

Casos Práticos de Adaptação de Protocolos ..... 106

### 5.2: Ferramentas para Personalização de Tratamentos ..... 107

Personalização com Tecnologia e Diagnóstico Preciso ..... 107

Estratégias para Maximizar os Resultados dos Tratamentos Personalizados ..... 110

### 5.3: Acompanhamento e Monitoramento de Resultados ..... 111

Recuperação da Fibra Capilar: Princípios Científicos e Práticas ..... 114

## 6. Recuperação da Fibra Capilar: Princípios Científicos e Práticas ..... 115

### 6.1: Danos na Fibra Capilar: Tipos e Tratamentos ..... 116

Tipos de Danos ..... 116

Tratamentos para Fibra Capilar ..... 119

Terapias Nutricionais e Reconstrutoras para a Fibra Capilar ..... 120

Combinação de Terapias para Resultados Otimizados ..... 121

### 6.2: Protocolos de Manutenção e Recuperação Contínua ..... 124

Planos de Manutenção para Prolongar os Efeitos dos Tratamentos ..... 124

Estratégias de Recuperação Contínua para Cabelos Severamente Danificados .....	126
Educação e Atualização para Profissionais da Beleza .....	128

## **7. Educação e Atualização para Profissionais da Beleza .....** 129

<b>7.1: Práticas Baseadas em Evidências Científicas .....</b>	<b>130</b>
Como se Manter Atualizado com as Pesquisas e Inovações .....	130

<b>7.2: Treinamento Contínuo e Desenvolvimento Profissional .....</b>	<b>133</b>
Opções de Cursos e Certificações em Tricologia e Cosmetologia .....	133

<b>7.3: Comunicação Eficaz com Clientes .....</b>	<b>136</b>
Comunicar Diagnósticos e Tratamentos de Maneira Acessível .....	136
Estratégias de Marketing e Fidelização Baseadas em Ciência e Resultados .....	137

## **8. Marketing e Empreendedorismo no Setor de Beleza (Super Bônus) .....** 139

<b>8.1 Conceitos Básicos de Marketing para Profissionais da Beleza .....</b>	<b>140</b>
Conceitos Básicos de Marketing .....	140

<b>8.2: Endomarketing na Beleza .....</b>	<b>145</b>
Diferença entre Endomarketing e Marketing Tradicional .....	145

<b>8.3: Intraempreendedorismo na Beleza .....</b>	<b>150</b>
Adoção do Intraempreendedorismo no Salão .....	150

<b>8.4: Ferramentas de Marketing Digital</b>	<b>154</b>
Ferramentas de Marketing Digital	154
Automação de Marketing	156
Estudos de Caso	157
<b>8.5: Gestão de Relacionamento com Clientes (CRM)</b>	<b>158</b>
Implementação do CRM em Salões de Beleza	158
<b>8.6: Estratégias de Branding Pessoal e do Salão</b>	<b>163</b>
Implementando o Branding em um Salão de Beleza	164
Estudos de Caso de Branding Eficaz em Salões de Beleza	166
<b>8.7: Utilizando Dados e Métricas para Decisões de Negócio</b>	<b>169</b>
Taxa de Retenção de Clientes	169
Taxa de Conversão de Campanhas	170
Ticket Médio	171
Análise de Serviços Mais Vendidos	172
Análise de Satisfação do Cliente	172
Taxa de Cancelamento e No-show	173
<b>8.8: Construindo uma Experiência de Cliente Excepcional</b>	<b>174</b>
<b>8.9: Estratégias de Crescimento e Expansão para Salões de Beleza</b>	<b>177</b>
<b>8.10: Liderança e Gestão de Equipe em Salões de Beleza</b>	<b>181</b>
<b>8.11: Adaptação às Tendências do Setor de Beleza</b>	<b>183</b>

# 1. Fundamentos Científicos da Fibra Capilar



# 1.1 Estrutura e Composição da Fibra Capilar

O cabelo humano é uma estrutura biológica complexa formada por camadas distintas que desempenham papéis cruciais na resistência e na aparência dos fios. A cutícula, a camada mais externa, atua como uma barreira protetora contra danos mecânicos, químicos e ambientais, mantendo a umidade e o brilho do cabelo. Logo abaixo, o córtex é responsável pela força e elasticidade dos fios, abrigando as proteínas e pigmentos naturais que determinam a cor e a resistência do cabelo. No núcleo, a medula, embora menos impactante na resistência, pode influenciar a textura e a leveza dos fios.

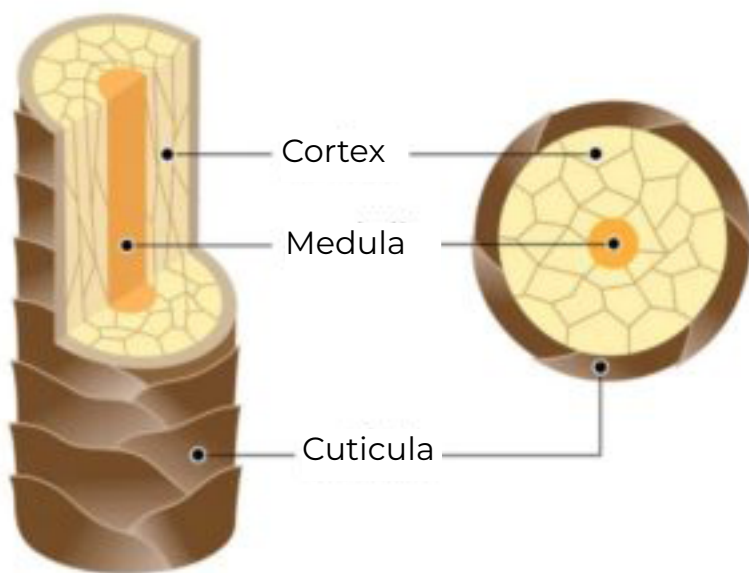

A composição química do cabelo, dominada pela queratina, lipídios, água e pigmentos, também desempenha um papel fundamental na saúde capilar. A queratina, uma proteína fibrosa, forma ligações que proporcionam força e elasticidade, enquanto os lipídios ajudam a manter a integridade da cutícula e a hidratação dos fios.

A água é essencial para a flexibilidade, e os pigmentos, como a melanina, protegem contra danos causados por raios UV e outros agentes externos.

Compreender a estrutura e composição do cabelo é fundamental, pois a resistência mecânica dos fios depende diretamente da integridade e das interações entre suas camadas, como a cutícula e o córtex. A manutenção dessas estruturas é crucial para prevenir quebras e danos, além de assegurar que os tratamentos

aplicados promovam um cabelo forte, flexível e brilhante. Este capítulo explorará detalhadamente como cada uma dessas estruturas contribui para a saúde capilar e abordará as melhores práticas para proteger e tratar o cabelo de maneira eficaz, garantindo sua integridade e beleza ao longo do tempo

## Cutícula

A cutícula é a camada mais externa do cabelo e desempenha um papel crucial na proteção das camadas internas, como o córtex. Formada por células achatadas e sobrepostas em formato de escamas de queratina endurecida, essa estrutura funciona como uma barreira física que protege o fio contra danos químicos, mecânicos e ambientais. Além de atuar como escudo, a cutícula ajuda a reter a umidade dentro do cabelo, contribuindo para o brilho e a suavidade dos fios. Quando saudável, a cutícula reflete a luz de maneira uniforme, conferindo ao cabelo um brilho natural. No entanto, quando danificada, sua estrutura torna-se irregular, as escamas se desalinham, expondo o córtex a mais danos, e o cabelo se torna vulnerável, opaco, seco e suscetível à quebra.

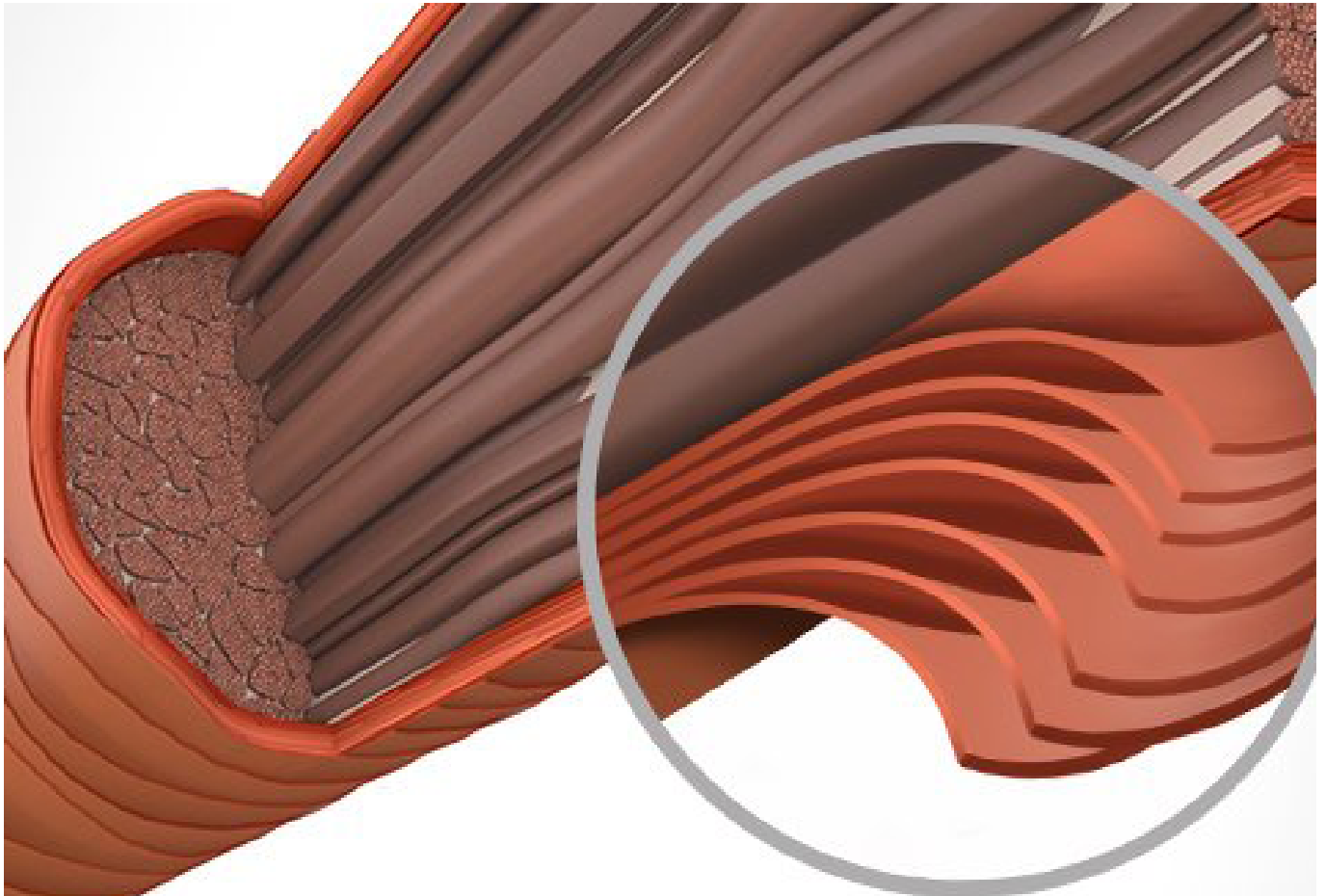

A cutícula é composta por várias camadas: a **epicutícula**, **exocutícula** e **endocutícula**, cada uma com funções e composições distintas. A epicutícula, que é a camada mais externa, é rica em lipídios, incluindo o ácido 18-MEA (18-metileicosanoico), que confere propriedades hidrofóbicas à superfície do cabelo, ou seja, a capacidade de repelir a água, protegendo o fio contra o desgaste causado pela umidade excessiva. A exocutícula é rica em cisteína, um aminoácido que contribui para a rigidez e resistência da cutícula, enquanto a endocutícula é mais macia e absorve umidade com mais facilidade, influenciando na flexibilidade do fio.

Dentro dessas camadas, há subestruturas sublamelares que contêm lipídios e proteínas, formando o **Complexo de Membrana Celular (CMC)**. O CMC age como uma “cola” que une as células da cutícula e o córtex, desempenhando um papel fundamental na coesão e proteção do fio. No entanto, a deterioração do CMC, que pode ser causada por produtos alcalinos ou calor excessivo, aumenta a permeabilidade do cabelo, resultando em perda de umidade e fragilidade.

A função hidrofóbica da epicutícula, conferida pelo ácido 18-MEA, também influencia na textura e brilho do cabelo. Danos a essa camada alteram a capacidade do fio de refletir a luz de maneira uniforme, tornando-o mais opaco. Além disso, com o tempo, a cutícula sofre um desgaste natural devido à exposição a fatores como poluição, raios UV e umidade, o que resulta na perda gradual de lipídios e na irregularidade das escamas, aumentando o atrito entre os fios e tornando-os mais suscetíveis a danos.

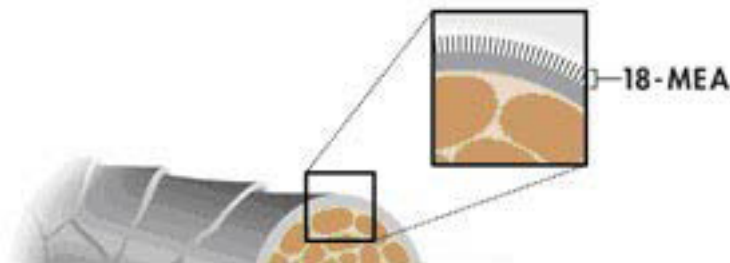

A condição da cutícula impacta diretamente a absorção de produtos capilares; cutículas danificadas tendem a absorver mais produtos químicos devido à sua maior porosidade, o que pode intensificar tanto os efeitos desejados quanto os danos. Produtos com pH equilibrado que ajudam a fechar as escamas da cutícula são essenciais para manter a proteção natural dos fios.

**Tratamentos Químicos (Colorações, Relaxamentos e Descolorações):** Além de elevar o pH do fio, tratamentos químicos frequentemente rompem as ligações de dissulfeto dentro da fibra capilar, que são responsáveis por grande parte da resistência e estrutura do cabelo. Esse rompimento não só enfraquece o fio, como também compromete sua elasticidade e torna o cabelo mais propenso a quebras e fraturas internas. O uso prolongado e excessivo desses tratamentos pode levar à degradação da estrutura proteica do córtex, resultando em perda de força e

densidade capilar. Para mitigar esses efeitos, é crucial implementar protocolos de reconstrução capilar que reponham as proteínas e aminoácidos perdidos durante esses processos.

**Tratamentos Mecânicos (Escovas, Chapinhas, Secadores):** O impacto do calor gerado por essas ferramentas vai além da remoção de lipídios; ele também desorganiza a estrutura das cadeias de queratina presentes na cutícula e no córtex. Com o tempo, essa desorganização enfraquece o fio, tornando-o mais susceptível a desgastes mecânicos e térmicos. O atrito causado pelo uso frequente de escovas, em combinação com o calor, desgasta a superfície da cutícula, levando a fissuras e irregularidades que aumentam a fragilidade do cabelo. Adicionalmente, o calor excessivo pode levar à perda de umidade do córtex, ressecando o fio internamente e dificultando a recuperação mesmo com tratamentos externos. Proteger o cabelo com protetores térmicos e evitar temperaturas elevadas pode minimizar esses danos.

## Importância da Manutenção da Integridade Cutícula

Manter a **integridade da cutícula** é vital não só para a estética do cabelo, mas também para sua saúde e funcionalidade. Quando a cutícula está comprometida, as camadas internas do fio ficam expostas a danos ambientais e químicos, levando à desidratação, perda de nutrientes, e a uma maior suscetibilidade à quebra. A cutícula danificada pode permitir a entrada de substâncias nocivas no córtex, enfraquecendo ainda mais o fio e acelerando o processo de degradação capilar. Além disso, uma cutícula danificada compromete a textura e a suavidade do fio, deixando-o mais áspero ao toque e visualmente opaco.

**Intervenção preventiva** com o uso de produtos à base de lipídios, como ceramidas e óleos naturais, além de ingredientes que reforçam a queratina, pode ajudar a manter a estrutura da cutícula e a repor nutrientes essenciais perdidos ao longo do tempo. Rotinas de cuidados preventivos também incluem o uso de shampoos com pH equilibrado e a inclusão de tratamentos de **hidratação profunda**, que fortalecem a coesão entre as camadas da cutícula e garantem uma barreira protetora mais robusta.

**Diagnóstico Tricológico e Tratamentos Personalizados:** O diagnóstico tricológico vai além de identificar apenas os danos visíveis na superfície do fio; ele também analisa a saúde do couro cabeludo e como isso impacta a integridade capilar. Um couro cabeludo com **desequilíbrios lipídicos** ou inflamações pode comprometer a produção de cabelo saudável, contribuindo para a fragilidade da cutícula desde



a raiz. Além disso, o diagnóstico permite que o profissional observe a **taxa de crescimento e espessura dos fios**, fornecendo uma visão mais abrangente da saúde capilar como um todo. Com base nessa análise, protocolos específicos de cuidados são formulados, incluindo a aplicação de **produtos com proteínas hidrolisadas** para reforçar a cutícula e o uso de ativos antioxidantes para proteger os fios dos danos causados por radicais livres.

## Interações Químicas e Impacto do pH na Cutícula

As **ligações de hidrogênio e dissulfeto** desempenham papéis distintos, mas igualmente importantes, na coesão e resistência da cutícula. As ligações de hidrogênio são temporárias e se formam quando o cabelo está seco e são rompidas facilmente pela água ou calor. Por outro lado, as ligações de dissulfeto são permanentes e formam a espinha dorsal da estrutura proteica do cabelo. Quando essas ligações são rompidas, seja por processos químicos como alisamentos ou por estresse térmico, a cutícula perde grande parte de sua capacidade de manter a integridade do fio, o que leva ao enfraquecimento e aumento da porosidade.

O **pH dos produtos capilares** é essencial para a manutenção dessas ligações. Produtos de pH ácido (geralmente entre 4.0 e 5.5) ajudam a **manter as escamas da cutícula fechadas**, preservando a estrutura interna do fio e minimizando a perda de umidade. Produtos com pH alcalino, por sua vez, são utilizados para abrir as escamas da cutícula, permitindo a penetração de ativos durante tratamentos como coloração ou descoloração, mas, sem um devido acompanhamento, o uso prolongado pode desestabilizar a estrutura capilar, levando a danos irreversíveis. Portanto, o uso de **produtos condicionadores ácidos pós-tratamento** é fundamental para reequilibrar o pH e garantir que as escamas da cutícula sejam seladas adequadamente, mantendo os fios saudáveis e brilhantes.

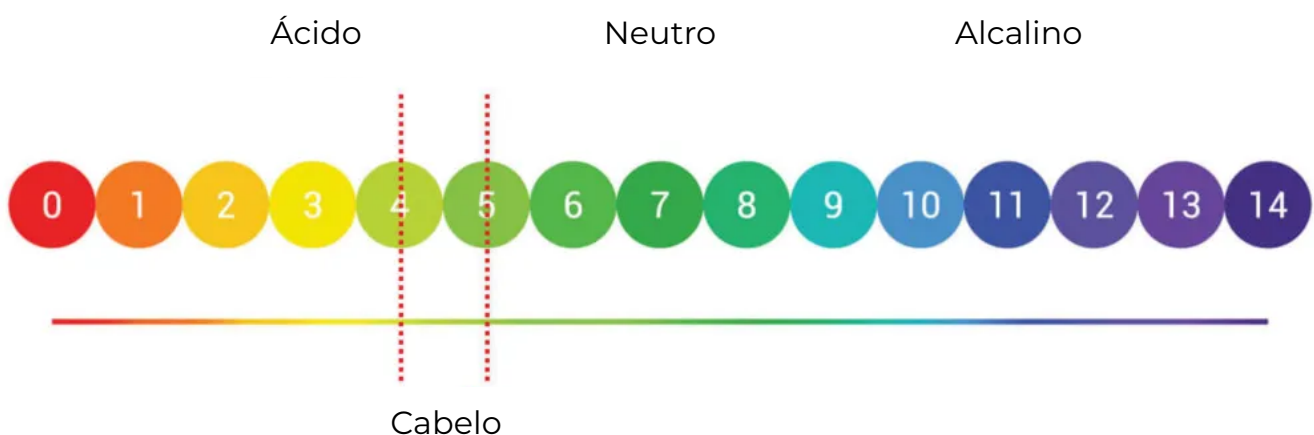

As ligações químicas dentro da cutícula, como as ligações de hidrogênio e dissulfeto, são vitais para sua resistência. As ligações de hidrogênio, apesar de serem relativamente fracas e facilmente rompidas por calor ou umidade, são abundantes e ajudam a manter a estrutura coesa do cabelo, permitindo que ele se molde sob diferentes condições. As ligações dissulfeto, que são muito mais fortes, conferem robustez à queratina, resistindo a forças mecânicas e químicas. Quando essas ligações são comprometidas, a resistência do fio diminui, tornando-o mais frágil e propenso a quebras.

## Importância do pH nos Produtos Capilares

O pH dos produtos capilares influencia diretamente a condição e saúde da cutícula, e, conseqüentemente, a aparência e resistência dos fios. Produtos com pH ácido (4.0 a 5.5) são especialmente benéficos porque mantêm a cutícula selada, evitando a perda de umidade e minimizando a porosidade. Além de fechar as escamas da cutícula, o pH ácido também ajuda a preservar as ligações de hidrogênio e a coesão entre as proteínas capilares, o que resulta em fios mais lisos, menos propensos ao frizz e com maior brilho.

Por outro lado, produtos com pH alcalino são usados para abrir as escamas da cutícula, permitindo que os ativos penetrem no córtex, o que é essencial para tratamentos como colorações e relaxamentos. No entanto, o uso frequente de produtos alcalinos sem o devido reequilíbrio pode aumentar a porosidade, causando danos irreversíveis à fibra capilar. É por isso que protocolos de reequilíbrio do pH são indispensáveis após procedimentos químicos agressivos. Produtos neutralizantes ou condicionadores acidificantes devem ser utilizados para restaurar o pH natural dos fios, garantindo que as escamas da cutícula sejam seladas adequadamente.

A área de transição do pH também merece atenção, uma vez que o couro cabeludo tem um pH levemente ácido para manter sua função de barreira contra microorganismos. Produtos que alteram o pH natural do couro cabeludo podem desencadear desequilíbrios, como oleosidade excessiva ou ressecamento, afetando indiretamente a saúde da cutícula.

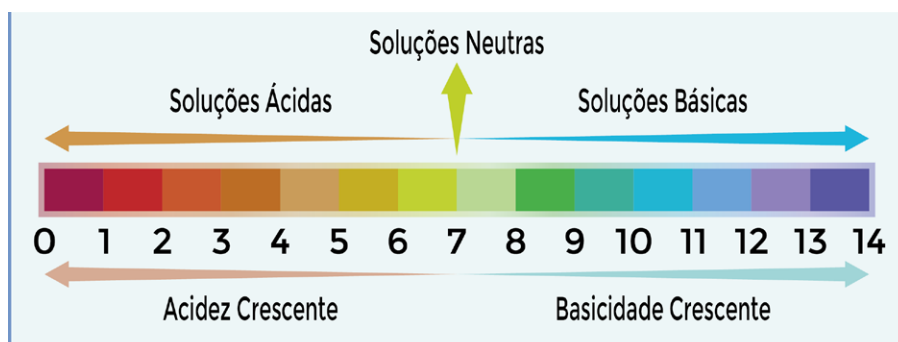

## Estratégias para Proteger e Restaurar a Cutícula

Embora a cutícula tenha uma resistência natural, sua reparação completa é difícil, especialmente após danos severos causados por agressões químicas e mecânicas. No entanto, existem estratégias eficazes para restaurar parcialmente a função da cutícula, promovendo uma recuperação significativa da aparência e resistência dos fios.

**Tratamentos com ingredientes bioidênticos:** Produtos que contenham ingredientes bioidênticos à composição natural da cutícula, como ceramidas, proteínas hidrolisadas e lipídios, são fundamentais para restaurar a barreira protetora do fio. Esses componentes conseguem reparar microfissuras nas escamas da cutícula, promovendo maior coesão entre as células e melhorando a integridade estrutural do cabelo.

**Uso de Produtos Selantes:** Além dos ingredientes bioidênticos, produtos selantes desempenham um papel importante ao criar uma camada protetora ao redor do fio, selando a cutícula e evitando a entrada de substâncias nocivas. Silicones voláteis e óleos vegetais são amplamente utilizados para essa função, criando uma barreira temporária que impede a desidratação e o desgaste causado por agressões externas. No entanto, é importante equilibrar o uso de silicones com tratamentos de nutrição profunda para evitar o acúmulo excessivo de resíduos que possam bloquear a absorção de nutrientes.

**Rotinas de Cuidados Personalizadas:** A personalização das rotinas de cuidados é uma estratégia essencial para prevenir novos danos e manter a integridade da cutícula ao longo do tempo. O diagnóstico tricológico detalhado permite identificar o nível de dano da cutícula e, a partir daí, criar uma rotina que inclua a combinação correta de umectação, nutrição lipídica e reconstrução proteica. Essa personalização garante que os fios recebam os ativos certos nas proporções adequadas, evitando sobrecargas de ingredientes que possam causar desequilíbrios, como a sobrecarga de proteínas em cabelos que necessitam de mais hidratação.

**Tratamentos Acidificantes Regulares:** Para complementar a rotina de cuidados, tratamentos acidificantes são fundamentais para manter o pH ideal do fio e garantir que a cutícula permaneça selada. Esses tratamentos ajudam a combater os efeitos de produtos alcalinos, que abrem a cutícula, e evitam o enfraquecimento estrutural causado pela exposição frequente a variações de pH.

**Proteção contra Agentes Externos:** Proteger o cabelo contra agressões ambientais é outro aspecto crucial para a manutenção da cutícula. A exposição ao sol, poluição e umidade pode desidratar a cutícula e causar o desgaste de sua camada protetora.

Por isso, o uso de produtos com filtros UV, antioxidantes e ativos antipoluição são essenciais para garantir que a cutícula permaneça íntegra, mantendo sua função de barreira contra os danos ambientais.



A cutícula é a primeira linha de defesa do cabelo e sua função vai além da proteção estética. Manter sua integridade é crucial para a saúde capilar a longo prazo. Quando a cutícula está danificada, as camadas internas do fio ficam mais vulneráveis, levando à perda de umidade, nutrientes e à degradação da estrutura interna. A recuperação da cutícula através de tratamentos adequados não apenas restaura a aparência dos fios, mas também melhora sua resistência contra futuros danos.

Profissionais que entendem a importância da cutícula e utilizam protocolos personalizados de cuidados conseguem oferecer tratamentos mais eficazes e duradouros para seus clientes, promovendo resultados visíveis e sustentáveis. A aplicação de técnicas que respeitam a biologia capilar, juntamente com o uso correto de produtos de pH equilibrado e ativos que reforçam a estrutura do fio, garantem um cabelo mais saudável, brilhante e resistente ao longo do tempo.

## Córtex

O córtex é a camada intermediária do cabelo e constitui cerca de 90% da sua massa total, desempenhando um papel crucial na conferência de força, elasticidade e cor aos fios. Esta camada é composta predominantemente por proteínas como a queratina, lipídios e pigmentos naturais, especialmente a melanina, que além de determinar a cor dos cabelos, oferece proteção contra os raios ultravioleta (UV). A queratina, uma proteína fibrosa que fornece estrutura e resistência ao cabelo, é organizada dentro do córtex em complexas estruturas de macrofibrilas e microfibrilas, compostas por subestruturas helicoidais chamadas protofibrilas. Essas protofibrilas, em formato de espiral, são mantidas juntas por dois tipos principais de ligações químicas: as ligações de hidrogênio e as ligações dissulfeto.



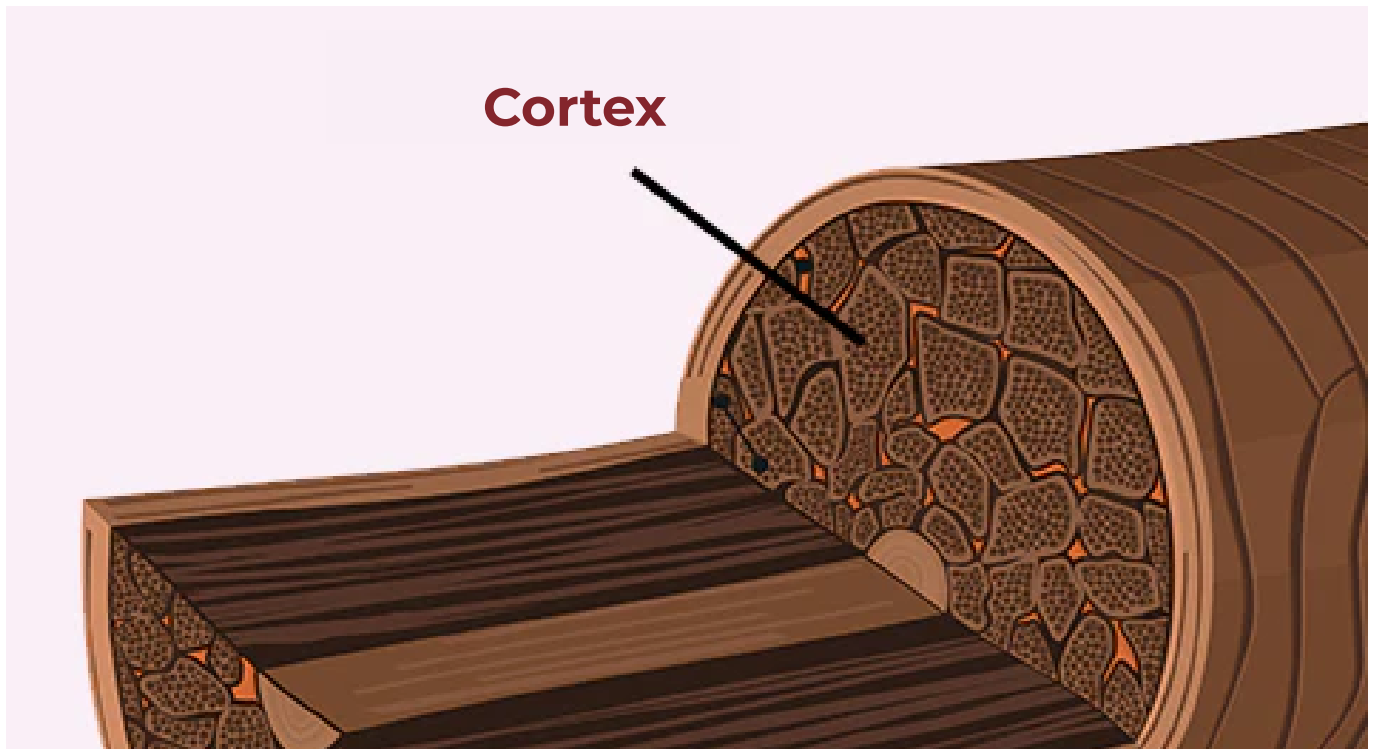

As macrofibrilas e microfibrilas são as responsáveis pela resistência mecânica do cabelo, permitindo que ele suporte tensões como esticamento e torção. As macrofibrilas são as maiores unidades estruturais dentro do córtex, compostas por microfibrilas menores que contêm protofibrilas. As ligações de hidrogênio, embora sejam relativamente fracas e suscetíveis a romper com calor ou umidade, são abundantes e desempenham um papel importante na flexibilidade do cabelo. As ligações dissulfeto, por outro lado, são ligações mais fortes formadas entre átomos de enxofre na queratina e são cruciais para a resistência global do fio, conferindo maior rigidez e coesão às fibras capilares. Alterações nessas ligações, seja por processos químicos como alisamentos e descolorações, ou por uso frequente de calor, afetam diretamente a integridade do córtex, tornando o cabelo mais quebradiço e suscetível a danos adicionais.

Além das proteínas estruturais, o córtex contém uma quantidade limitada de lipídios que ajudam a controlar a retenção de umidade dentro da fibra. Essa capacidade de retenção hídrica é vital para a saúde capilar, pois o excesso de umidade pode levar ao inchaço das microfibrilas, alterando a forma e a estrutura do fio, enquanto a falta de hidratação torna o cabelo mais rígido e suscetível à quebra. Com o envelhecimento, ocorrem alterações bioquímicas no córtex, como a redução na quantidade e qualidade das ligações dissulfeto e uma diminuição na densidade da melanina. Essas mudanças afetam diretamente a elasticidade, a força e a cor do cabelo, resultando em fios mais finos, frágeis e com tendência à opacidade.

A melanina no córtex, dividida principalmente em dois tipos – eumelanina e feomelanina –, não só define a cor natural dos cabelos, como também contribui para a proteção dos fios contra danos oxidativos, como aqueles causados pelos raios UV. A eumelanina é responsável por tons escuros como preto e castanho, enquanto a feomelanina está associada a cores mais claras, como loiro e ruivo. A degradação desses pigmentos, seja pelo envelhecimento ou por tratamentos químicos, não só resulta na perda de cor, mas também deixa o cabelo mais vulnerável a danos causados pela luz UV, poluição e outras fontes de radicais livres.

O córtex também contém proteínas associadas à queratina (KAPs), que desempenham um papel vital na matriz que envolve as microfibrilas. Essas proteínas influenciam a rigidez e a maleabilidade do córtex, estabilizando a estrutura helicoidal das protofibrilas e contribuindo para a coesão interna do cabelo. Danos ou alterações nas KAPs podem comprometer a integridade do fio, afetando sua capacidade de resistir a traumas físicos e químicos.

## **Diagnóstico Tricológico e Tratamentos Personalizados**

Técnicas de diagnóstico avançadas, como microscopia e análise de espectroscopia, ajudam a identificar danos no córtex, como a perda de proteínas estruturais ou degradação de pigmentos. Com base nesses diagnósticos, o profissional pode recomendar tratamentos específicos, como reconstrução proteica, hidratação profunda e aplicação de antioxidantes, que fortalecem e protegem o córtex.

## **Impacto do pH nos Tratamentos Capilares**

O impacto do pH nos tratamentos capilares é um aspecto crucial para a manutenção da integridade do córtex e da saúde geral dos fios. A escolha correta do pH dos produtos utilizados nos tratamentos determina como as ligações químicas no cabelo, especialmente no córtex, são afetadas.

## **Impacto do pH nos Tratamentos Capilares**

Produtos com pH ácido (geralmente entre 4.0 e 5.5) são especialmente benéficos para manter a integridade da estrutura capilar, pois ajudam a selar as escamas da cutícula e a manter as ligações de hidrogênio e dissulfeto estáveis. Essas ligações

são essenciais para a coesão das proteínas de queratina e, conseqüentemente, para a força e elasticidade dos fios. Quando a cutícula está bem selada, o córtex fica protegido, minimizando a absorção excessiva de água e evitando danos ao fio. Os produtos ácidos também ajudam a preservar a camada lipídica natural dos fios, responsável por sua suavidade e brilho.

Por outro lado, produtos com pH alcalino (acima de 7) são utilizados em processos químicos como colorações, relaxamentos e descolorações, onde é necessário abrir as escamas da cutícula para permitir a penetração dos ativos no córtex. Embora esses tratamentos possam ser eficazes para alterar a estrutura e cor dos fios, o uso frequente ou inadequado de produtos alcalinos pode enfraquecer significativamente as ligações de hidrogênio e dissulfeto, que são cruciais para a resistência do córtex. Quando essas ligações são rompidas, o cabelo perde sua elasticidade natural, tornando-se mais suscetível à quebra e ao ressecamento.

## Produtos de pH Ácido e Sua Função

- **Selagem da Cutícula**

Produtos como condicionadores e máscaras com pH ácido ajudam a fechar a cutícula após processos químicos, protegendo o córtex de agentes externos e evitando a perda de umidade.

- **Redução de Frizz**

Ao selar a cutícula, o pH ácido evita a absorção excessiva de umidade do ambiente, que causa o inchaço da fibra capilar e, conseqüentemente, o frizz.

- **Brilho e Suavidade**

A cutícula selada reflete melhor a luz, proporcionando brilho e uma textura suave ao toque.

## Produtos de pH Alcalino e Suas Consequências:

- **Abertura da Cutícula**

Essencial para tratamentos como colorações e descolorações, permitindo que os ativos penetrem até o córtex. No entanto, essa abertura frequente pode levar ao enfraquecimento do fio.

- **Desestruturação das Ligações**

Produtos alcalinos rompem as ligações de hidrogênio e podem, em casos extremos, alterar as ligações de dissulfeto, comprometendo a estrutura do córtex e tornando o cabelo mais frágil e quebradiço.

- **Maior Porosidade**

O uso contínuo de produtos alcalinos sem a devida neutralização pode causar porosidade excessiva, tornando o cabelo opaco, áspero e difícil de manejar.

- **Reequilíbrio do pH após Tratamentos**

Após tratamentos alcalinos, é fundamental usar produtos acidificantes para reequilibrar o pH dos fios e selar a cutícula novamente. Esse cuidado evita a degradação contínua do córtex e ajuda a restaurar a saúde capilar. Condicionadores acidificantes e máscaras de tratamento com pH entre 4.0 e 5.0 são indicados para fechar as escamas da cutícula e proteger a estrutura interna do fio.

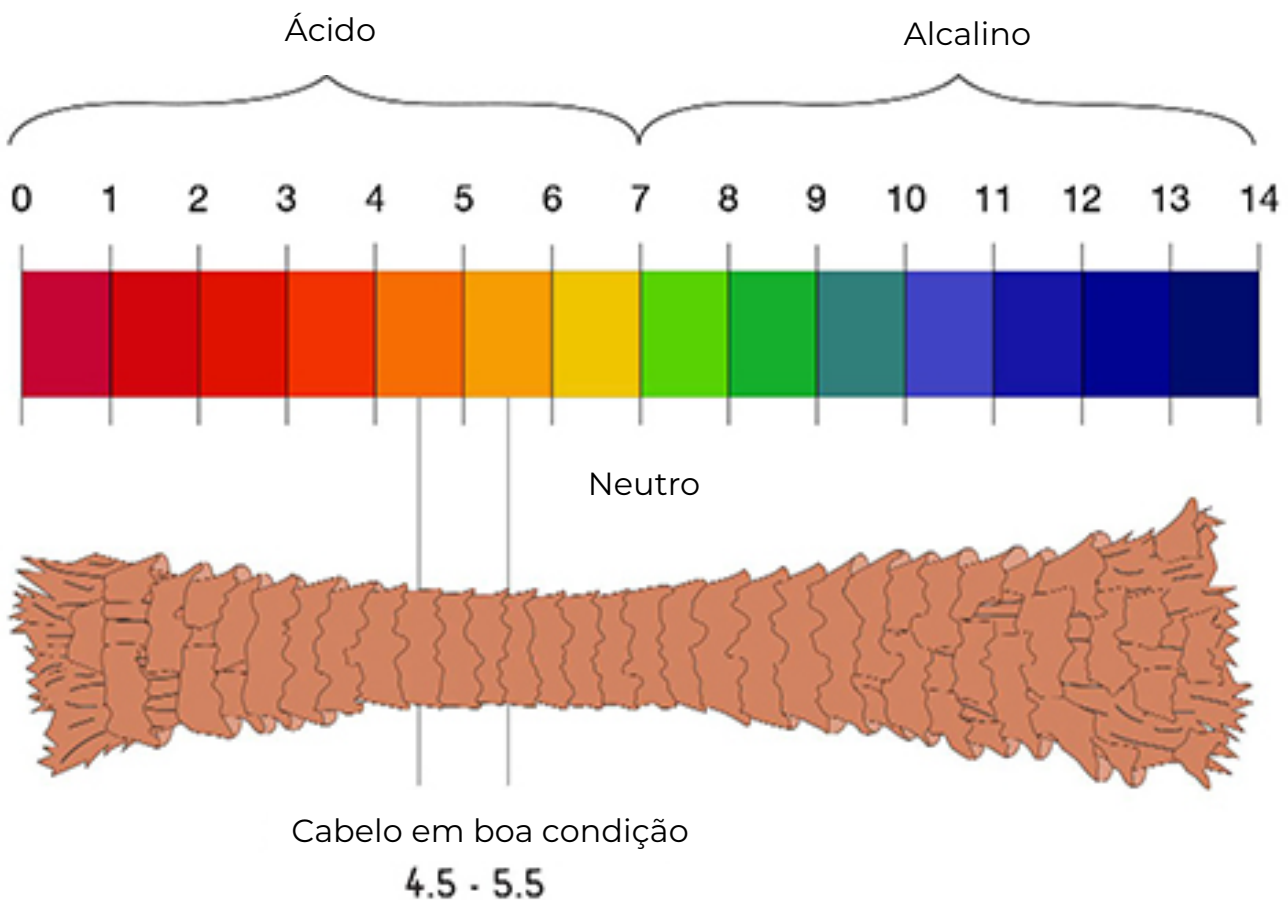



## Estratégias para Proteger e Restaurar o Córtex

**Uso de Tratamentos de Reconstrução:** A integridade do córtex é fundamental para a resistência e elasticidade dos fios, sendo composta principalmente por proteínas de queratina que conferem força e coesão à estrutura capilar. Quando o córtex é danificado por tratamentos químicos, térmicos ou ambientais, é essencial implementar protocolos de reconstrução para restaurar sua estrutura.

**Tratamentos Proteicos:** Produtos que contêm queratina hidrolisada, proteínas da seda e aminoácidos essenciais, como arginina e cisteína, são altamente eficazes na reconstrução do córtex. Esses ingredientes possuem baixo peso molecular, o que facilita sua penetração na fibra capilar, ajudando a reparar as ligações proteicas danificadas e fortalecendo a estrutura interna do fio. A queratina hidrolisada, por exemplo, pode se ligar às áreas fragilizadas do córtex, preenchendo as lacunas e restaurando a resistência do cabelo. Recomenda-se o uso desses tratamentos de forma intercalada, evitando sobrecargas proteicas que podem resultar em fios rígidos e quebradiços.

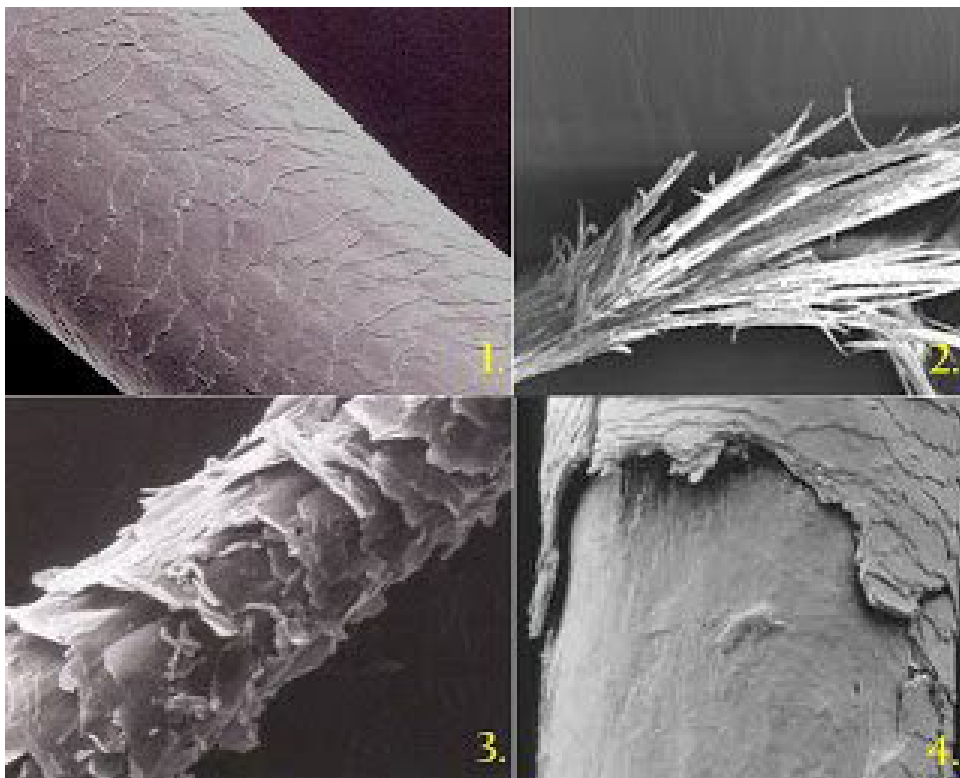

**Proteínas da Seda:** Além de fortalecerem o córtex, as proteínas da seda conferem brilho e suavidade ao cabelo, melhorando sua maleabilidade e aparência geral. Elas formam uma película protetora ao redor do fio, ajudando a manter a umidade e protegendo contra novos danos.

**Proteção Contra Danos Oxidativos:** Os radicais livres, resultantes de exposições a raios UV, poluição e processos químicos, podem danificar os pigmentos naturais e as proteínas do córtex, resultando em desbotamento da cor e perda de elasticidade. A inclusão de produtos antioxidantes na rotina capilar é uma estratégia eficaz para combater esses danos.

**Vitamina E:** Um poderoso antioxidante que neutraliza os radicais livres, protegendo as proteínas e os lipídios do córtex. Ela também ajuda a manter a integridade dos pigmentos capilares, prevenindo o desbotamento e promovendo um cabelo com cor mais vibrante e saudável.

**Óleo de Argan:** Rico em ácidos graxos e antioxidantes naturais, como a vitamina E, o óleo de argan atua como um escudo protetor contra os danos oxidativos e também fornece nutrientes essenciais para a recuperação do córtex. Sua capacidade de penetração profunda auxilia na restauração da elasticidade e na prevenção de quebras.

**Extratos de Chá Verde:** Contém catequinas, compostos bioativos que têm propriedades antioxidantes e anti-inflamatórias. Esses extratos protegem o córtex dos danos causados pelos radicais livres e pela exposição ambiental, além de promoverem uma condição mais saudável para o crescimento capilar.

Incorporando essas estratégias na rotina de cuidados capilares, é possível promover uma recuperação mais eficiente do córtex, melhorando a resistência, elasticidade e aparência geral dos fios. A combinação de tratamentos proteicos e antioxidantes, aplicada de forma personalizada de acordo com o diagnóstico tricológico, é essencial para garantir a saúde e vitalidade do cabelo a longo prazo.

## Medula

A medula é a camada mais interna do cabelo, composta por células frouxamente organizadas e espaços de ar, e está presente principalmente em fios mais grossos, enquanto em cabelos mais finos ela pode estar ausente. Estruturalmente, a medula se distingue das demais camadas do fio, como o córtex e a cutícula, por sua organização mais aberta e menos densa. Essa composição com espaços de ar contribui para a leveza dos fios e pode influenciar a flexibilidade do cabelo, mas sua função exata ainda não é completamente compreendida.

A presença da medula pode afetar a textura e a densidade dos fios, adicionando um leve grau de estrutura em cabelos mais espessos. Em termos de interação com tratamentos químicos, a medula, por sua composição frouxa, pode permitir que

produtos penetrem de maneira diferente em comparação com as outras camadas capilares, o que pode influenciar ligeiramente a resposta do fio a processos como colorações e alisamentos. No entanto, essa interação ainda é menos significativa em relação ao impacto que o córtex e a cutícula têm na resistência global do cabelo.

Embora a medula capilar seja a estrutura menos estudada e compreendida do fio, há indícios de que ela possa desempenhar algumas funções secundárias que, apesar de não serem essenciais para a saúde e estrutura capilar, contribuem para características específicas dos cabelos.

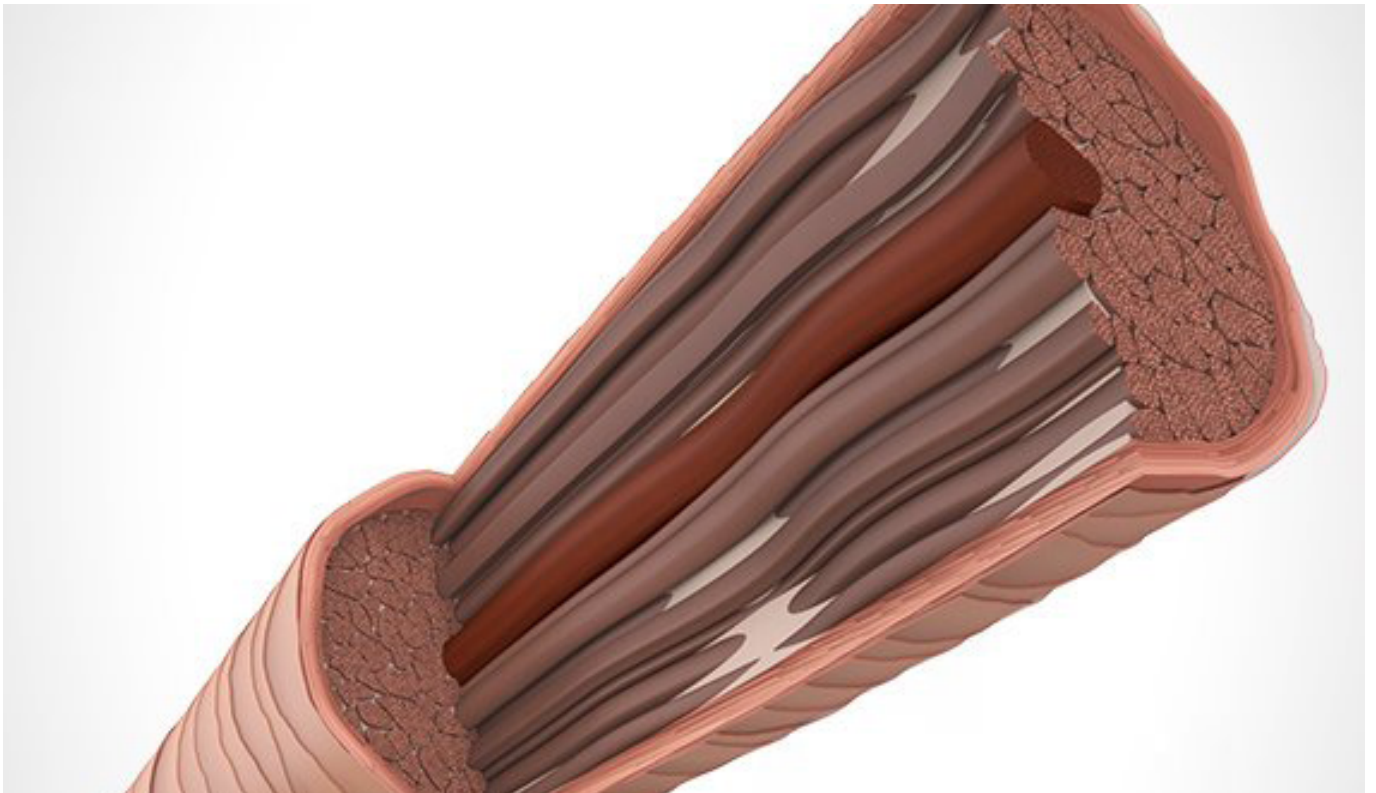

**Termorregulação:** Os espaços de ar presentes na medula poderiam atuar como isolantes térmicos, ajudando a regular a temperatura dos fios. Em animais, essa propriedade é mais significativa, pois contribui para a conservação do calor corporal em climas frios, protegendo contra variações extremas de temperatura. No entanto, no cabelo humano, essa função é menos relevante, visto que o cabelo não desempenha um papel crucial na termorregulação do corpo humano. Ainda assim, essa característica pode oferecer uma leve proteção adicional contra a exposição ao calor, como em situações de uso excessivo de ferramentas térmicas.

**Leveza e Flexibilidade:** A presença da medula, que é composta por células e espaços vazios, contribui para a leveza dos fios. Em cabelos mais grossos, a medula pode influenciar na sensação tátil e na flexibilidade, proporcionando uma estrutura que, apesar de robusta, ainda mantém uma certa maleabilidade. Isso é especialmente perceptível em cabelos de textura mais espessa, onde a medula pode

representar uma maior proporção do fio, influenciando na percepção de densidade e leveza ao toque.

**Permeabilidade Sonora e Lumínica:** Alguns estudos sugerem que a medula possa desempenhar um papel na condução sonora e na dispersão da luz dentro do fio, embora essa teoria ainda seja pouco explorada. A capacidade de refletir a luz pode estar relacionada com a forma como a medula interage com as camadas circundantes, impactando indiretamente o brilho e a percepção visual do cabelo. Em cabelos de tons claros, essa interação pode ser mais perceptível, conferindo um aspecto de luminosidade natural.

**Interações Químicas e Resposta ao Tratamento:** Apesar de a medula não ter um papel significativo na resposta aos tratamentos capilares em comparação com a cutícula e o córtex, sua presença pode influenciar a distribuição e absorção de produtos dentro do fio. Em cabelos com medula contínua, a absorção de produtos químicos pode ser mais uniforme, enquanto em cabelos com medula descontínua, a distribuição dos ativos pode variar, resultando em respostas diferentes ao tratamento, como em processos de coloração e alisamento.

Devido à sua composição frouxa, a medula pode permitir que produtos químicos penetrem de maneira ligeiramente diferente em comparação com as outras camadas capilares. No entanto, essa interação é geralmente menos significativa em relação ao impacto que o córtex e a cutícula têm na resistência global do cabelo.

## Exemplos Práticos

Em processos de coloração ou alisamento, a medula pode absorver produtos, mas sem influenciar significativamente o resultado final, pois a maior parte da ação dos produtos se concentra no córtex e na cutícula. A medula, portanto, não desempenha um papel crítico na resposta do fio a esses processos.

## Interação com Tratamentos Mecânicos

Apesar de sua presença ou ausência, a medula não altera significativamente a resistência mecânica do cabelo. Sua principal contribuição parece estar mais relacionada a aspectos sensoriais, como a leveza e flexibilidade dos fios. Compreender a estrutura e a função da medula pode expandir o conhecimento sobre a complexidade da fibra capilar e auxiliar na personalização de tratamentos capilares, embora as funções primárias de proteção e resistência sejam desempenhadas pelas camadas externas, especialmente a cutícula e o córtex.

**Diagnóstico Capilar Personalizado:** Embora a medula tenha um papel secundário na estrutura capilar, sua presença ou ausência pode fornecer insights adicionais durante o diagnóstico capilar. A medula é mais frequentemente encontrada em cabelos grossos, enquanto cabelos mais finos podem apresentá-la de maneira descontínua ou ausente. No entanto, para os profissionais de tricologia, a prioridade de diagnóstico e tratamento continua sendo a avaliação do estado da cutícula e do córtex, que são as camadas mais relevantes para a proteção, resistência e saúde geral dos fios. A condição da medula, embora observada, não influencia diretamente a recomendação de tratamentos, pois os problemas capilares mais comuns, como porosidade, ressecamento e quebra, estão relacionados principalmente às camadas externas do fio.

## Implicações Químicas e Práticas no Cuidado da Medula

A medula possui características químicas e estruturais distintas das demais camadas do cabelo, o que afeta a forma como ela reage a diferentes tratamentos e produtos capilares.

**Relevância Química:** A medula contém uma menor quantidade de ligações químicas estruturais em comparação ao córtex, sendo composta principalmente por células desorganizadas e espaços de ar. Isso significa que ela possui uma resistência muito menor a forças mecânicas e químicas. Sua composição frouxa, com baixa concentração de queratina e ligações de dissulfeto, implica que ela não contribui significativamente para a resistência e elasticidade dos fios. Assim, a medula não é um alvo primário em tratamentos capilares convencionais, como colorações e reconstruções, que focam principalmente na integridade do córtex e na proteção da cutícula.

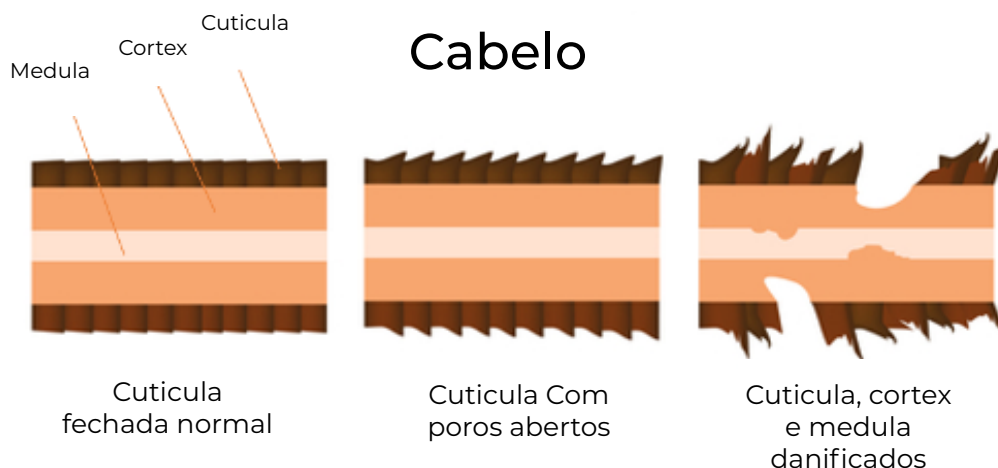

**Absorção de Produtos:** Embora a medula não seja um foco direto de tratamentos, ela pode influenciar a forma como o fio de cabelo absorve e distribui certos produtos químicos. Em cabelos com medula contínua, a distribuição de substâncias como corantes e agentes alisantes pode ser mais uniforme, enquanto em cabelos com medula descontínua, essa distribuição pode ser desigual, levando a resultados inconsistentes. No entanto, isso raramente impacta significativamente o resultado final, pois a interação principal ocorre no córtex e na cutícula.

**Impacto no Cuidado Capilar:** Na prática, a presença da medula não altera as recomendações de cuidados diários, mas pode ser levada em consideração em casos de tratamentos personalizados de alto nível, onde cada detalhe da estrutura capilar é analisado para maximizar os resultados. O foco principal continua sendo a manutenção da integridade da cutícula e do córtex, que são responsáveis por 90% da força e resistência do fio.

**Cuidados Cosmetológicos:** Embora a medula não seja o foco principal nos tratamentos capilares, compreender sua função e características pode ajudar na personalização de abordagens de cuidados para cabelos mais grossos, onde sua presença pode influenciar aspectos sensoriais, como a leveza e a flexibilidade dos fios. Nos cabelos com medula, os tratamentos podem ser direcionados para melhorar a maleabilidade e reduzir a sensação de rigidez sem comprometer a estrutura interna do fio. Isso é especialmente relevante para cabelos que possuem uma medula contínua, onde a presença de espaços de ar pode afetar a densidade e a textura dos fios, tornando-os mais leves e possivelmente mais suscetíveis a ressecamento.

## Abordagens de Tratamento Focadas na Medula

**Tratamentos Hidratantes e Nutritivos:** Devido à sua estrutura porosa e menos compacta, a medula pode beneficiar-se de tratamentos que promovam a hidratação e a leveza dos fios. Embora a medula não absorva diretamente nutrientes, sua presença pode influenciar como o cabelo como um todo responde a certos tratamentos. Máscaras capilares hidratantes que utilizam ingredientes como pantenol, glicerina e óleos leves, como o óleo de jojoba ou de semente de uva, podem ajudar a manter a umidade sem pesar o cabelo. Além disso, óleos leves são indicados para selar a umidade nas camadas mais externas, proporcionando um aspecto mais saudável e flexível aos fios.

**Atenção em Fios Grossos:** Cabelos mais grossos geralmente apresentam uma medula mais contínua, o que pode afetar a densidade e a textura dos fios. Para esses casos, é essencial o uso de produtos que mantenham a flexibilidade sem



comprometer a leveza. Produtos como condicionadores de textura leve e leave-ins à base de proteínas hidrolisadas e aminoácidos podem fortalecer o córtex, enquanto os ativos condicionantes evitam que o cabelo se torne rígido ou pesado. Além disso, tratamentos que selam a cutícula, como selagens ácidas ou tratamentos com pH balanceado, ajudam a manter a hidratação do córtex e da cutícula, sem sobrecarregar a medula com excesso de produtos.

**Tratamentos Acidificantes:** Para fios que possuem medula contínua e tendem a ser mais secos ou volumosos, a utilização de tratamentos acidificantes também pode ser benéfica. Esses tratamentos ajudam a selar a cutícula, mantendo o córtex protegido e promovendo a suavidade e o brilho dos fios. Produtos com pH equilibrado, como máscaras acidificantes e condicionadores com pH baixo, ajudam a fechar as escamas da cutícula e evitar o ressecamento interno, que pode ser exacerbado em cabelos mais grossos.

**Proteção Térmica:** Cabelos grossos com medula contínua podem ser mais vulneráveis a danos térmicos devido à dificuldade em distribuir uniformemente o calor pelas camadas do fio. O uso de protetores térmicos é essencial para evitar a perda de umidade interna e danos estruturais. Produtos que formam uma película protetora ao redor do fio ajudam a minimizar o impacto de altas temperaturas e a preservar a integridade do córtex e da cutícula.

## Composição Química do Cabelo

A composição química do cabelo é um elemento fundamental para entender sua estrutura, saúde e como ele responde a diferentes tratamentos. A queratina é o componente mais abundante, formando a base estrutural dos fios, mas o cabelo também é composto por lipídios, água e pigmentos naturais que, juntos, criam uma complexa rede de interações que determinam suas características físicas e químicas. Cada um desses componentes desempenha um papel essencial, influenciando desde a resistência e flexibilidade do fio até a sua capacidade de refletir luz e manter a umidade.

A presença equilibrada desses elementos é o que confere ao cabelo suas propriedades únicas, como a capacidade de suportar tensões mecânicas e resistir a danos ambientais. No entanto, desequilíbrios ou danos a esses componentes podem comprometer a saúde capilar, tornando os fios mais suscetíveis a quebras, opacidade e perda de elasticidade. Ao longo deste capítulo, exploraremos detalhadamente como esses componentes interagem e contribuem para a

resistência mecânica, o brilho e a integridade do cabelo, além de entender como diferentes fatores podem impactar essa composição química de forma significativa.

## Proteínas (Queratina)

As proteínas são componentes essenciais da fibra capilar, sendo a queratina a mais conhecida e predominante, responsável por aproximadamente 65-95% da composição total do cabelo. A queratina é uma proteína fibrosa rica em cisteína, um aminoácido que contém enxofre e é crucial para a resistência e elasticidade dos fios. Essa proteína forma ligações de enxofre, conhecidas como ligações dissulfeto, que atuam como âncoras internas, proporcionando robustez estrutural e permitindo que o cabelo resista a estresses físicos e químicos. As ligações de hidrogênio, embora mais fracas, também contribuem para a flexibilidade do fio, sendo rompidas e reformadas com o calor e a umidade, permitindo que o cabelo seja moldado sem perda permanente de sua integridade.

### Composição química dos fios

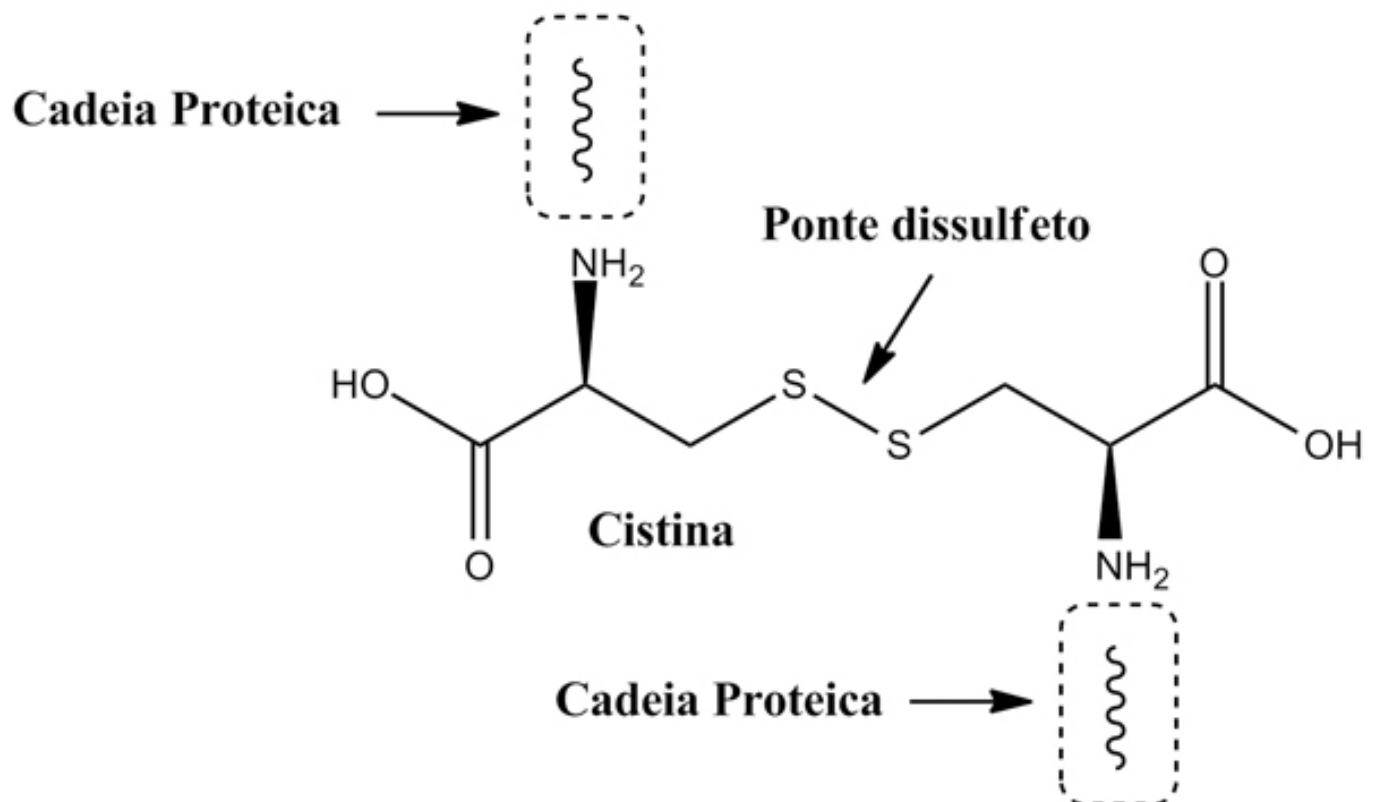

## Tipos de Queratina: Nobres, Intermediárias e Cristalizadas

### • Queratinas Nobres: O Pilar da Saúde Capilar

**Definição e Características:** As queratinas nobres são as proteínas de maior pureza e qualidade, ocorrendo predominantemente na camada interna do córtex do fio de cabelo. Essas proteínas são essenciais para a integridade estrutural do fio, devido à sua composição rica em detalhes específicos, como a cisteína. A cisteína, em particular, é crucial para a formação de ligações dissulfeto, que conferem resistência e estabilidade ao fio. A alta qualidade das queratinas nobres permite que elas formem uma rede proteica densa e coesa, protegendo o cabelo contra danos externos e mantendo sua estrutura saudável e íntegra.

#### • Funções Principais:

**Resistência e Flexibilidade:** As queratinas nobres desempenham um papel vital na resistência do cabelo a estresses físicos e químicos. Elas conferem ao fio a capacidade de resistência à tração, torção e agressões químicas, como colorações e tratamentos de alisamento. A resistência proporcionada por essas proteínas permite que o cabelo mantenha sua estrutura e força mesmo após ser submetido a procedimentos potencialmente prejudiciais.

**Elasticidade e Recuperação:** Uma das propriedades mais importantes das queratinas nobres é a capacidade de fornecer elasticidade ao fio. Elas permitem que o cabelo se estique e retorne à sua forma original sem quebrar, facilitando a recuperação dos danos causados por procedimentos como penteados e secagens frequentes. Essa capacidade de recuperação é essencial para manter o cabelo saudável e visualmente atraente.

**Composição específica:** As queratinas nobres são compostas por uma alta concentração de aminoácidos específicos que são essenciais para a saúde capilar:

- 1. Cisteína:** Este aminoácido é fundamental para a formação de ligações dissulfeto, que são responsáveis pela estabilidade estrutural do cabelo. A cisteína forma pontes que conectam as cadeias proteicas, criando uma rede coesa que protege o fio contra danos mecânicos e químicos.
- 2. Glicina:** Contribui para a flexibilidade e elasticidade do fio, permitindo que ele suporte estresses sem quebrar.
- 3. Arginina:** Promove a cicatrização e regeneração do cabelo, além de

melhorar a circulação sanguínea na couro cabeludo, o que pode estimular o crescimento capilar.

- 4. Prolina:** Confere resistência à tração, ajudando o cabelo a resistir a forças que poderiam causar quebra.
- 5. Tirosina e Valina:** A tirosina é um precursor da melanina, que dá cor ao cabelo, enquanto a valina contribui para a resistência e a saúde geral do fio.

Essas queratinas nobres, devido à sua composição e pureza, desempenham um papel fundamental na saúde capilar, sendo especialmente importantes para tratamentos de profundidade. Elas ajudam a restaurar a força, elasticidade e resistência dos fios, oferecendo uma base sólida para manter o cabelo saudável e protegido contra os danos do dia a dia.

## • Queratinas Intermediárias: O Elo de Conexão

**Definição e características:** As queratinas envolvidas desempenham um papel crucial na estrutura capilar, localizando-se tanto no córtex quanto na particular com a cutícula. Elas funcionam como uma ponte essencial entre as queratinas nobres, mais internas e robustas, e as queratinas cristalizadas, mais externas e expostas. Essa posição estratégica permite que as queratinas intervenham atuem como uma camada de transição, garantindo a coesão e a estabilidade estrutural do cabelo. Embora não sejam tão ricas em cisteína quanto as queratinas nobres, elas possuem uma composição balanceada de aminoácidos que conferem flexibilidade e resistência moderada, permitindo que o fio se adapte a diversas condições ambientais e tratamentos.

### • Funções Principais

**Coesão Estrutural:** As queratinas internas mantêm a integridade do cabelo ao conectar as diferentes camadas de queratina, proporcionando uma continuidade estrutural que evita que o fio se fragmente ou perca sua força. Elas ajudam a equilibrar as dores conferidas pelas queratinas nobres e a flexibilidade necessária para que o fio suporte incluídos mecânicos, como escovação e penteados. Essa coesão é essencial para que o fio mantenha sua forma e resistência mesmo após ser submetido a agressões externas.

**Contribuição para a maleabilidade:** Essas queratinas protegem uma flexibilidade moderada ao cabelo, permitindo que ele se ajuste às condições de manipulação mecânica, como penteados e secagens, e às variações térmicas, como o uso de secadores e chapinhas. A maleabilidade conferida pelas queratinas questionáveis é vital para que o fio possa ser estilizado sem sofrer danos significativos, facilitando a modelagem e a manutenção do formato desejado.

**Composição Específica:** As queratinas envolvidas contêm uma combinação única de aminoácidos que se equilibram frágil e flexível:

- 1. Serina e Treonina:** Esses aminoácidos desempenham um papel importante na retenção de água, contribuindo para a hidratação e elasticidade do fio. A presença de serina e treonina ajuda a manter o cabelo maleável e a resistir a estresses mecânicos e térmicos.
- 2. Alanina:** Contribui para a estabilidade das estruturas proteicas sem comprometer a flexibilidade. A alanina atua como um estabilizador suave, mantendo a integridade do fio sem a dupla moderada.
- 3. Leucina e Isoleucina:** Esses aminoácidos são essenciais para a coesão das fibras capilares, conferindo resistência e elasticidade moderada. Eles ajudam a manter a estrutura do fio coesa, suportando a flexibilidade necessária para movimentos e manipulações diárias.
- 4. Fenilalanina:** A fenilalanina contribui para a estabilidade e resistência à tração, ajudando a manter a integridade do fio contra forças que poderiam causar quebras ou danos.

As queratinas questionadas, por sua localização e composição, desempenham um papel vital na manutenção da saúde e da integridade do cabelo. Eles garantem que o fio possa se adaptar a diferentes condições e tratamentos sem perder sua coesão estrutural, permitindo uma proteção eficaz contra danos ambientais e mecânicos. A compreensão do papel dessas queratinas é fundamental para o desenvolvimento de tratamentos que visem a preservação e o fortalecimento da estrutura capilar como um todo.

## • Queratinas Cristalizadas (Secas): A Proteção Externa

**Definição e Características:** As queratinas cristalizadas, também conhecidas como queratinas secas, estão presentes na cutícula do cabelo, formando a camada mais externa e protetora dos fios. Essas proteínas resultam de um processo de resistência, ou “cristalização”, das queratinas, criando uma superfície rígida e resistente. Essa camada cristalizada desempenha um papel crucial na defesa do cabelo contra agressões externas, atuando como a primeira linha de proteção. Ao contrário das queratinas nobres e intermediárias, que oferecem resistência e flexibilidade interna, as queratinas cristalizadas são responsáveis pela integridade da superfície do fio, mantendo sua estrutura coesa e resistente às adversidades do ambiente.

### • Funções Principais

**Proteção Externa:** As queratinas cristalizadas formam uma barreira física

eficaz contra danos ambientais, como poluição, radiação UV, umidade e variações de temperatura, além de proteger o fio contra danos mecânicos, como fricção e abrasão. Eles ajudam a minimizar os efeitos do contrabando do ambiente, evitando que agentes externos penetrem no córtex e comprometam a integridade estrutural do cabelo. Essa barreira é essencial para prevenir o desgaste precoce do fio e a perda de componentes componentes, como água e lipídios.

**Reflexão de Luz:** A organização compacta e a textura lisa das queratinas cristalizadas na cutícula permite que o fio reflita a luz de maneira uniforme, conferindo ao cabelo um brilho natural. Essa propriedade é um dos indicadores visuais mais evidentes de um cabelo saudável. Quando uma cutícula está íntegra e bem preservada, a luz reflete de maneira mais eficaz, aumentando a percepção de brilho e detalhes dos fios.

**Composição Específica:** As queratinas cristalizadas são compostas por uma combinação de aminoácidos que conferem fraqueza e estabilidade à estrutura da cutícula:

- 1. Ácido Glutâmico:** Contribui para a formação de pontes de hidrogênio que estabilizam a estrutura das queratinas na cutícula. Além disso, desempenha um papel importante na retenção da umidade, ajudando a proteger a integridade do fio e a reduzir a desidratação.
- 2. Lisina:** Um aminoácido essencial que ajuda a fortalecer as ligações proteicas dentro da cutícula, aumentando sua resistência às forças mecânicas e protegendo contra a quebra causada por atritos e tração.
- 3. Histidina:** Desempenha uma função antioxidante e protetora, neutralizando radicais que danificaram a superfície do fio. A histidina também auxilia na regeneração das ligações internas das proteínas capilares, promovendo a recuperação após danos por exposição solar e tratamentos químicos.
- 4. Asparagina:** Este aminoácido está envolvido na estruturação das proteínas da cutícula, contribuindo para a coesão das células e a formação de uma superfície mais lisa e resistente. A asparagina ajuda a manter a organização compacta das queratinas, essencial para a resistência e o brilho do cabelo.

**Importância no Cuidado Capilar:** Manter a integridade das queratinas cristalizadas é crucial para a saúde e a aparência dos fios. Produtos de cuidados capilares que respeitam a estrutura da cutícula e ajudam a selar as escamas, como condicionadores de pH equilibrado e tratamentos acidificantes, são essenciais para preservar a camada protetora e manter o brilho natural do cabelo. Além disso, a proteção contra danos ambientais, com



o uso de produtos que contenham filtros UV e antioxidantes, ajuda a evitar a manipulação das queratinas cristalizadas, garantindo que o fio permaneça saudável e visualmente atraente.

**Considerações Finais:** As queratinas cristalizadas, embora menos conhecidas que as queratinas nobres e delicadas, desempenham um papel fundamental na proteção externa do cabelo. Eles são responsáveis por criar uma barreira que resiste às agressões do ambiente e contribui para a estética dos fios, refletindo a luz e conferindo brilho. Compreender a importância dessa camada é essencial para desenvolver práticas de cuidado capilar que mantenham a integridade e a beleza do cabelo ao longo do tempo.

## Formação da Queratina: Aminoácidos e Estrutura Proteica

### Aminoácidos: Os Blocos de Construção da Queratina

A queratina é uma proteína fibrosa essencial para a estrutura e resistência do cabelo, formada por uma sequência complexa de aminoácidos, cada um desempenhando um papel fundamental na manutenção das propriedades mecânicas e funcionais dos fios. A composição única e organizada desses aminoácidos é o que confere à queratina sua capacidade de resistir a estresses físicos e químicos, garantindo a integridade e a elasticidade do cabelo.

- **Composição Molecular:**

1. **Cisteína:**

- **Função:** É o aminoácido mais importante na formação da queratina, sendo responsável pela criação de ligações dissulfeto — pontes de enxofre que conectam diferentes cadeias de proteínas, conferindo uma estrutura robusta e resiliente ao fio de cabelo. Essas obrigações são as que permitem ao cabelo manter sua forma, mesmo após exposição a calor ou umidade, e também são as mais afetadas por processos químicos como alisamentos e descolorações.
- **Impacto:** A alta concentração de cisteína permite que a queratina mantenha seu estresse e resistência, mas também oferece

flexibilidade suficiente para suportar manipulações mecânicas sem se romper.

## 1. Glicina e Alanina:

- **Função:** Por serem aminoácidos pequenos e compactos, eles facilitam a formação de estruturas compactas e eficazes, atuando como “pré-enchedores” nas fibras de queratina. Isso mantém a coesão entre as fibrilas, que são os filamentos básicos da estrutura capilar.
- **Impacto:** A presença de glicina e alanina contribui para a resistência do fio sem comprometer sua flexibilidade, sendo essencial para a manutenção da supervisão estrutural do cabelo em situações de tração e alongamento.

## 1. Prolina:

- **Função:** Contribui para o enfraquecimento da queratina e a estabilidade da estrutura helicoidal. Sua configuração única permite a formação de dobras suaves na hélice da proteína, facilitando a resistência a deformações e torções.
- **Impacto:** A prolina ajuda a manter a forma helicoidal do fio, o que é crucial para a elasticidade e resistência ao frizz, mesmo em condições adversas como alta umidade.

## 1. Arginina e Lisina:

- **Função:** Esses aminoácidos são carregados com segurança e desempenham um papel crucial na estabilização de cargas elétricas ao longo da estrutura da queratina. Eles facilitam a interação da queratina com outras moléculas e proteínas, sendo essenciais em processos químicos como colorações, onde a penetração de ações depende dessas interações.
- **Impacto:** A presença de arginina e lisina melhora a capacidade de resposta do cabelo a tratamentos químicos, permitindo a abertura temporária da cutícula sem causar danos permanentes ao fio.

## 1. Serina e Treonina:

- **Função:** Aminoácidos polares que têm capacidade de atrair moléculas de água, ajudando a manter a hidratação e a suavidade do cabelo. Eles funcionam como “reservatórios” de umidade, essenciais para a maleabilidade dos fios e a capacidade de resistir ao ressecamento.
- **Impacto:** A serina e a treonina garantem que o cabelo mantenha sua

maleabilidade e elasticidade, prevenindo o desconforto que pode levar à quebra, especialmente em ambientes secos ou após processos de desidratação intensa, como o uso frequente de chapinhas e secadoras.

## • Outros aminoácidos importantes

1. **Valina, Leucina, Isoleucina:** Contribuem para a resistência ao desgaste mecânico e ajudam na manutenção da integridade da fibra capilar durante processos de tração e manipulação diária.
2. **Fenilalanina e Tirosina:** Participam na proteção contra os efeitos de radicais livres, graças às suas propriedades antioxidantes, que ajudam a preservar o cor natural e a evitar o envelhecimento precoce do fio.
3. **Metionina:** Assim como a cisteína, contém enxofre e participa na formação das ligações dissulfeto, complementando a estrutura da queratina.
4. **Ácido Aspártico e Ácido Glutâmico:** Esses aminoácidos conferem características ácidas que são importantes na manutenção do pH adequado do fio, contribuindo para a estabilidade da queratina e facilitando a interação com tratamentos condicionantes.

## Importância dos Aminoácidos na Estrutura da Queratina

A combinação desses componentes na estrutura da queratina confere ao cabelo suas propriedades distintivas, como resistência à tração, elasticidade, brilho e capacidade de recuperação após danos. A proporção e a sequência em que esses aminoácidos se encontram determinam a qualidade da queratina e, conseqüentemente, a saúde do fio. Entender a complexidade da formação da queratina e a função específica de cada aminoácido é fundamental para o desenvolvimento de tratamentos capilares eficazes, que visam restaurar ou preservar a integridade dos fios.

Profissionais que realizam a função de cada aminoácido na queratina podem formular protocolos de tratamento mais personalizados, focados em relatar os aminoácidos que estão em falta ou que foram comprometidos devido a danos mecânicos ou químicos. Isso resulta em uma recuperação capilar mais eficiente e rigorosa, garantindo fios mais seguros e resistentes a futuros estresses.

## Organização Hierárquica: Da Queratina aos Elementos Estruturais do Fio

A estrutura do fio de cabelo é composta por uma organização hierárquica complexa de proteínas de queratina, que se agrupa em diferentes níveis estruturais para proporcionar força, elasticidade e resistência ao cabelo. A formação dessas estruturas segue uma sequência ordenada, desde as protofibrilas até a constituição do Complexo de Membrana Celular (CMC), garantindo a estabilidade e a funcionalidade do fio.

### • Protofibrilas: A Base da Estrutura Capilar

#### • Definição e Composição

As protofibrilas são as unidades estruturais mais básicas da queratina, formadas por cadeias de aminoácidos enroladas em uma configuração helicoidal. A organização helicoidal é mantida por ligações de proteção e dissulfeto, que estabilizam a estrutura e protegem a resistência inicial ao fio.

Cada protofibrila consiste em feixes de filamentos intermediários, que se enrolam uns nos outros, criando uma estrutura coesa e firme. Esta organização primária é essencial para a formação subsequente das microfibrilas.



#### • Função e Importância

As protofibrilas são responsáveis pela resistência básica e pela coesão interna do fio, fornecendo a estrutura necessária para suportar estresses iniciais, como tração leve e deformações. Elas atuam como uma «espinha dorsal» da estrutura capilar, garantindo que o fio tenha um suporte adequado para as camadas mais externas.

A capacidade das protofibrilas de se enrolarem e se conectarem fortemente é crucial para a resistência à quebra e à fragmentação inicial, especialmente em situações de manipulação constante, como penteados e escovação.

## • Microfibrilas: A Segunda Linha de Defesa

### • Definição e Composição

As microfibrilas são formadas por várias protofibrilas que se unem em uma estrutura mais espessa e resistente. Este agrupamento oferece maior coesão e estreitamente ao fio, reforçando a estrutura interna do cabelo.

Elas são mantidas juntas por ligações de proteção adicionais e pontes salinas, o que aumenta a estabilidade mecânica e a resiliência contra forças de tração e torção. A organização das microfibrilas é mais complexa, proporcionando uma rede de suporte mais robusta.

### • Função e Importância

As microfibrilas fornecem resistência adicional ao fio, interferindo como uma camada de proteção contra danos. Sua capacidade de absorver e redistribuir a energia aplicada ao fio minimiza o impacto dos estresses externos, evitando a ruptura da estrutura capilar.

Além disso, as microfibrilas desempenham um papel crucial na manutenção da integridade do córtex, garantindo que o cabelo retenha suas propriedades elásticas e resistivas, mesmo em condições adversas, como tratamentos químicos ou exposição prolongada ao calor.

## • Macrofibrilas: Estrutura Principal de Suporte

### • Definição e Composição

As macrofibrilas são contidas por múltiplas microfibrilas que se entrelaçam em uma formação mais robusta e resistente. Elas são as maiores unidades estruturais dentro do córtex capilar e conferem a maior parte da força e resiliência mecânica do fio.

A estrutura das macrofibrilas é altamente organizada, com várias camadas sobrepostas que criam uma rede densa e coesa, capaz de resistir a tensões extremas sem se deformar permanentemente. Esta organização permite que o cabelo suporte estiramentos e torções, retornando à sua forma original.

### • Função e Importância

As macrofibrilas resistiram à capacidade do cabelo de suportar mecânicas significativas, como estiramento e torção. Eles distribuem uniformemente a tensão ao longo do fio, evitando pontos de fraqueza que poderiam levar à quebra.

Além disso, sua composição densa e entrelaçada é fundamental para a

resistência ao calor e aos produtos químicos, garantindo que a estrutura interna do fio permaneça intacta mesmo em condições de estresse intenso.

## Complexo de Membrana Celular (CMC): A Coesão e a Proteção Interna

### • Definição e Composição

O Complexo de Membrana Celular (CMC) é uma matriz intercelular composta por lipídios, proteínas e outros compostos bioativos que se localizam entre as microfibrilas e outras estruturas capilares. Ele atua como um “cimento biológico” que envolve uma das células da cutícula e do córtex, garantindo coesão e integridade estrutural ao fio.

O CMC é rico em ceramidas, ácidos graxos e colesterol, que são essenciais para a função de barreira, mantendo a integridade do fio e prevenindo a perda de umidade.

Complexo de membrana celular

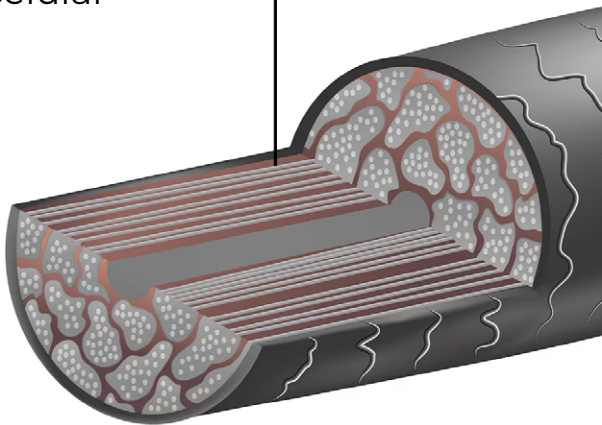

### • Função e Importância

O CMC desempenha um papel vital na retenção de umidade e na coesão das fibras capilares, proporcionado como uma barreira protetora que previne a desidratação e a perda de nutrientes. Sua função de “cimento” biológico é crucial para manter a integridade do fio e evitar a separação das camadas de queratina, o que pode comprometer a resistência e a flexibilidade do cabelo.

Além disso, o CMC contribui para a elasticidade do cabelo, facilitando a distribuição uniforme de tensão ao longo do fio e evitando danos causados por forças externas. A integridade do CMC é essencial para a saúde capilar, pois sua manipulação pode levar ao aumento da porosidade, ressecamento e perda de brilho.

A organização hierárquica das estruturas de queratina no fio de cabelo é fundamental para garantir a resistência, a elasticidade e a integridade capilar. Desde as protofibrilas até o Complexo de Membrana Celular, cada nível estrutural



desempenha um papel específico na proteção e na funcionalidade do cabelo. A compreensão dessa questão permite que os profissionais de beleza e tricologistas desenvolvam tratamentos mais específicos e personalizados, focados na restauração e na manutenção de cada componente essencial do fio.

## Funções Avançadas da Queratina na Saúde Capilar

A queratina, como proteína principal do cabelo, desempenha funções críticas que além de simplesmente fornecer estrutura ao fio. Sua complexidade molecular e organização hierárquica permite que ela atue como um mediador central em vários processos que garantem a saúde e a aparência do cabelo. A seguir, exploramos essas funções em detalhes, destacando a importância da queratina na coesão estrutural, proteção química e influências estéticas.

### Coesão e Resiliência Estrutural

A queratina é responsável por manter todas as camadas do fio de cabelo bem conectadas e coesas. Isso ocorre graças à sua estrutura helicoidal e à formação de ligações de hidrogênio e dissulfeto entre os aminoácidos que compõem suas cadeias. Essas ligações funcionam como “pontes” que interligam as proteínas da queratina, criando uma rede altamente resistente dentro do fio. Essa coesão permite que o cabelo resista a traumas físicos, como tração e torção, e a danos químicos, como os causados por colorações e alisamentos.

### Resiliência a Danos Físicos e Químicos

A estrutura helicoidal da queratina permite que o cabelo seja esticado e se contraia sem romper. As ligações de hidrogênio rompem temporariamente com a umidade ou o calor, mas se reformam quando o cabelo volta à temperatura e umidade normais. Isso confere ao cabelo a capacidade de retornar à sua forma original após ser manipulado.

Em situações de estresse intenso, como o uso frequente de ferramentas de calor (chapinhas, secadores) ou escovação vigorosa, as ligações de dissulfeto fornecem uma resistência adicional, evitando que o cabelo se quebre facilmente.

## Adaptação para Variações Ambientais

A queratina também permite que o cabelo se adapte rapidamente às mudanças ambientais, como variações de umidade e temperatura. Em ambientes úmidos, as ligações de hidrogênio se rompem, permitindo que o cabelo se expanda e absorva água. Já em ambientes secos, essas ligações se reformam, fazendo com que o cabelo encolha e se torne mais rígido. Essa capacidade de adaptação é crucial para manter a integridade estrutural do fio em diferentes condições climáticas.

## Mediador de Processos Químicos Capilares

Durante processos químicos, como coloração e alisamento, as ligações internas da queratina desempenham um papel central na mudança estrutural do fio. Esses tratamentos rompem as ligações dissulfeto, que se conectam fortemente às cadeias de queratina, permitindo que a forma e o cor do cabelo sejam alterados.

## Coloração e Alisamento

Em processos de coloração, agentes químicos, como a amônia e o peróxido, elevam o pH do fio, abrindo as escamas da cutícula e permitindo a penetração de pigmentos no córtex. Nesse processo, as ligações de dissulfeto são temporariamente rompidas, o que pode enfraquecer a estrutura interna do fio.

Nos alisamentos químicos, compostos como o formol ou a carbocisteína agem diretamente sobre as ligações dissulfeto, rompendo-as e permitindo a reformulação das cadeias de queratina em uma configuração mais reta. Esse processo, embora eficaz para alisar o cabelo, enfraquece as queratinas nobres e desinteressantes, tornando necessária a reposição proteica para restaurar a força e a elasticidade do fio.

## Proteção Contra Danos Oxidativos

A queratina possui ligações de enxofre que ajudam a neutralizar os radicais livres gerados pela exposição aos raios UV e às emissões ambientais. Esses radicais livres são moléculas instáveis que podem causar a manipulação das proteínas capilares e dos pigmentos naturais do cabelo.

A ação antioxidante das ligações de enxofre na queratina protege o cabelo contra a manipulação oxidativa, mantendo sua integridade e prolongando a vida útil dos tratamentos químicos, como colorações e alisamentos.

## Influência no Brilho e na Textura

A disposição das queratinas, especialmente as queratinas cristalizadas na cutícula, afeta diretamente a maneira como o cabelo reflete a luz e, conseqüentemente, sua aparência estética. A organização compacta e controlada das células de queratina proporciona um brilho intenso e uma textura suave ao fio.

## Brilho e Reflexão de Luz

A superfície do cabelo é coberta por camadas de queratinas cristalizadas, que formam uma camada protetora e reflexiva. Quando essas camadas estão intactas e alinhadas, a luz incide sobre o fio e é refletida de maneira uniforme, criando um brilho saudável e natural.

Danos à cutícula, como fissuras ou elevações nas escamas, causam dispersão irregular da luz, resultando em uma aparência opaca e áspera. A manutenção da integridade da cutícula é essencial para preservar o brilho e os ingredientes do cabelo.

## Textura e Sensação ao Toque

A queratina também influencia a textura do cabelo. Fios com alto teor de queratina apresentam uma textura mais firme e menos suscetível ao frizz, especialmente em ambientes úmidos. A presença de queratinas cristalizadas na cutícula contribui para uma sensação mais suave e uniforme ao toque.

Danos internos ao córtex, onde predominam as queratinas nobres, podem afetar a elasticidade e a força do fio, tornando-o mais vulnerável a quebras e à perda de volume e movimento.

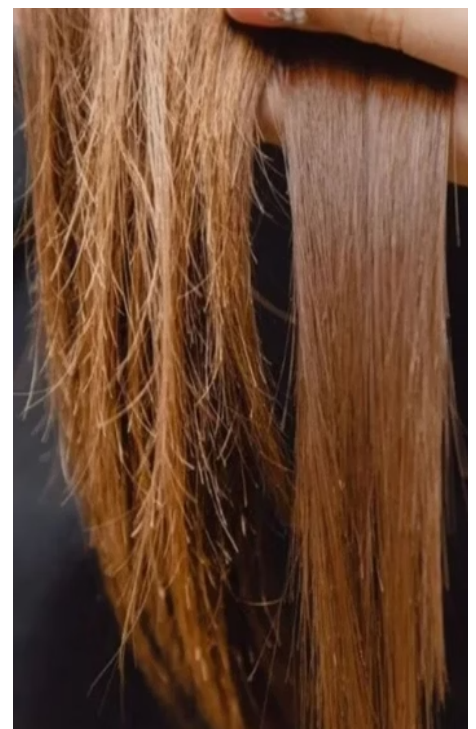

## Estratégias Avançadas para Manutenção e Reposição de Queratina

A manutenção e reposição da queratina são essenciais para preservar a saúde, a resistência e a aparência do cabelo. A seguir, são apresentadas algumas das estratégias mais eficazes para garantir a integridade da queratina nas diferentes camadas do fio, desde o córtex até a cutícula.

### Tratamentos Profundo com Queratina Hidrolisada

A queratina hidrolisada é uma forma de queratina processada em partículas menores, o que facilita sua penetração nas camadas mais internas do fio, como microfibrilas e macrofibrilas. Esse tipo de queratina é especialmente eficaz em tratamentos reconstrutores, pois consegue atingir áreas danificadas e fortalecer as ligações dissulfeto que conferem coesão estrutural ao cabelo.

- **Máscaras Reconstrutoras**

Máscaras capilares com alta concentração de queratina hidrolisada devem ser utilizadas em casos de danos severos, como aqueles causados por colorações frequentes, descoloração ou alisamento. Essas máscaras ajudam a preencher as lacunas na estrutura interna do fio, restaurando a integridade e a força.

A aplicação regular de máscaras reconstrutoras pode recuperar a elasticidade e a resistência do cabelo, prevenindo quebras e pontas duplas.

- **Ampolas de Queratina**

As ampolas de queratina são tratamentos intensivos que proporcionam uma dose de técnicas de proteínas diretamente ao fio. Elas são ideais para casos de emergência capilar, quando o cabelo está extremamente fragilizado e requer um reforço imediato.

Após tratamentos químicos agressivos, o uso de ampolas pode ajudar a estabilizar a estrutura do fio, promovendo uma recuperação rápida e eficaz.

## • Tratamentos de Salão

Procedimentos de cauterização e resistência térmica contêm calor para ajudar a selar a queratina hidrolisada na estrutura capilar. Esses tratamentos, quando realizados por profissionais protegidos, garantem uma profundidade mais profunda das proteínas e uma profundidade mais profunda.

A combinação de tratamentos de salão com cuidados domiciliares garante a continuidade dos resultados e a proteção prolongada do fio.

## **Alinhamento de Rotinas de Cuidados com Necessidades Específicas**

Cada tipo de cabelo possui necessidades específicas em relação à proporção de queratina. Adaptar uma rotina de cuidados de acordo com o estado e o tipo de fio é fundamental para garantir que a queratina seja utilizada de maneira eficaz.

### • Cabelos Danificados

Fios danificados por processos químicos ou agressões mecânicas selecionadas de modificação de queratinas nobres e moderadas para recuperar a força e a especificidade. O uso de produtos ricos em aminoácidos essenciais, como cisteína e prolina, ajuda a restaurar as ligações dissulfeto e a estabilidade do fio.

### • Cabelos Finos

Cabelos finos são mais suscetíveis ao acúmulo de queratina, o que pode tornar os rígidos e propensos a quebras. Para esses casos, é essencial utilizar produtos que mantenham a queratina cristalizada intacta, protegendo a cutícula sem comprometer a leveza do fio.

Produtos leves, como leave-ins com proteínas hidrolisadas de baixo peso molecular, são ideais para fortalecer o fio sem deixá-lo pesado ou rígido.

## **Dieta e Suplementação Rica em Aminoácidos Essenciais**

A produção de queratina pelo corpo depende da disponibilidade de aminoácidos essenciais, que são obtidos por meio da alimentação. Incorporar alimentos ricos em proteínas e aminoácidos na dieta diariamente é uma maneira eficaz de melhorar a saúde capilar de dentro para fora.

## • Alimentos Ricos em Proteínas

Carnes magras, peixes, ovos, leguminosas e nozes são fontes ricas de aminoácidos essenciais, como cisteína, glicina e prolina, que são fundamentais para a síntese da queratina.

A ingestão adequada desses alimentos garante que o corpo tenha os nutrientes necessários para produzir queratina de alta qualidade, refletindo na saúde e na aparência do cabelo.

## • Suplementos de Queratina

Suplementos à base de queratina hidrolisada ou aminoácidos específicos podem ser recomendados para pessoas com deficiência nutricional ou que apresentam queda capilar devido à falta de nutrientes.

Esses suplementos ajudam a complementar a dieta e promovem uma recuperação mais rápida da saúde capilar, especialmente em casos de danos severos ou perda de cabelo acentuada.

Além da queratina, o cabelo contém outras proteínas menores, como as tricociderinas e tricossiderinas, que desempenham papéis adicionais na coesão das fibras capilares. Essas proteínas ajudam na interação com os lipídios do cabelo, contribuindo para a retenção de água, elasticidade e flexibilidade, que são fundamentais para manter o cabelo saudável e resistente. Embora em menores quantidades, as enzimas e proteínas de reparo celular presentes no cabelo também desempenham funções essenciais, ajudando a corrigir danos nas fibras capilares e promovendo a regeneração dos fios após danos ambientais e químicos.

A deficiência de proteínas na fibra capilar pode levar a consequências significativas para a saúde do cabelo. Cabelos com níveis insuficientes de proteínas tendem a ser mais frágeis, quebradiços e apresentam uma textura áspera e opaca. A falta de proteínas afeta diretamente a capacidade do cabelo de manter sua forma e recuperar-se de danos diários, prolongando o tempo de reparação e aumentando a propensão a quebras e pontas duplas. O impacto negativo dessa deficiência não se limita apenas à estética; ela compromete a função estrutural do fio, tornando-o incapaz de suportar a modelagem e processos químicos sem danos adicionais.

Para combater a deficiência de proteínas, é fundamental o uso de produtos que contenham proteínas hidrolisadas. Esses fragmentos menores conseguem penetrar nas camadas internas do fio, preenchendo lacunas e restaurando a força e elasticidade do cabelo. Além dos tratamentos tópicos, uma dieta equilibrada rica em aminoácidos essenciais, como cisteína e metionina, é crucial, pois fornece ao corpo os blocos de construção necessários para a produção de proteínas capilares.



A suplementação com máscaras de reconstrução e queratina líquida também pode ser integrada na rotina de cuidados para manter os níveis de proteínas e garantir que o cabelo se mantenha saudável, forte e resistente a novos danos.

Compreender o papel das proteínas na composição do cabelo é essencial para a aplicação prática no dia a dia, pois permite a escolha de tratamentos adequados para fortalecer os fios e evitar os danos associados à perda proteica. As proteínas não só garantem a integridade estrutural do cabelo, mas também influenciam diretamente sua aparência e capacidade de recuperação, tornando-se um elemento central nos cuidados capilares para quem busca manter a saúde e beleza dos fios.

## Lipídios

Os lipídios são componentes fundamentais da fibra capilar, representando aproximadamente 1-9% da composição total do cabelo. Eles desempenham um papel vital na manutenção da integridade da cutícula, que é a camada mais externa do fio, e na retenção de umidade. A principal função dos lipídios no cabelo é formar uma barreira protetora ao longo da superfície da cutícula, ajudando a selar a umidade e protegendo os fios contra agressões externas, como poluição, raios UV, produtos químicos e o uso excessivo de calor. Esta camada lipídica contribui para a suavidade, brilho e maleabilidade do cabelo, reduzindo o atrito entre as fibras capilares e, conseqüentemente, diminuindo a chance de quebra e desgaste mecânico.

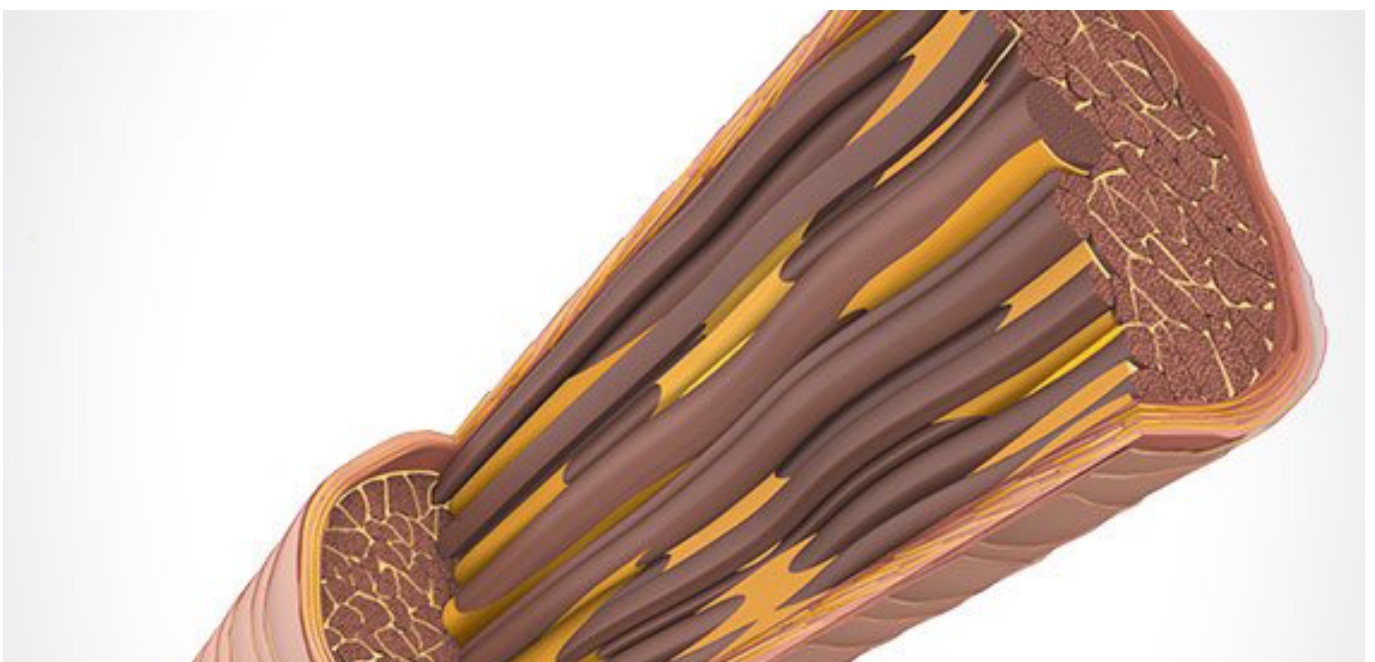

Mas, os lipídios no cabelo desempenham um papel multifacetado que vai além da simples manutenção da cutícula e da retenção de umidade. Eles são cruciais para a saúde capilar e influenciam diretamente a aparência, a textura e a funcionalidade dos fios.

## Composição e Classificação dos Lipídios Capilares

### • Ceramidas

As ceramidas são um tipo de esfingolipídio composto por esfingosina e ácidos graxos, que desempenham um papel crucial na estrutura e função da cutícula capilar. Elas atuam como um “cimento” intercelular que preenche as lacunas entre as células da cutícula, proporcionando coesão e resistência à camada externa do fio. Esse preenchimento ajuda a manter as escamas da cutícula unidas, formando uma barreira protetora que impede a entrada de substâncias nocivas e a perda de nutrientes essenciais.

Além de sua função estrutural, as ceramidas ajudam a reter a umidade natural do cabelo, reduzindo a desidratação e protegendo o fio contra agressões químicas (como colorações e alisamentos) e ambientais (como raios UV e poluição). Uma barreira lipídica íntegra mantém a cutícula fechada, o que contribui para as peculiaridades e o brilho do cabelo. As ceramidas também possuem propriedades antioxidantes que protegem a fibra capilar contra danos causados por radicais livres, prevenindo o envelhecimento precoce do fio.

### • Ácidos Graxos (Ácido Oleico e Ácido Linoleico)

Os ácidos graxos são componentes essenciais para a saúde da cutícula e do córtex capilar, desempenhando funções essenciais na manutenção da flexibilidade e da integridade do fio. O ácido oleico, conhecido por suas propriedades emolientes, é um ácido graxo monoinsaturado que penetra na cutícula, proporcionando nutrição profunda e suave. Ele ajuda a reduzir a perda de água transepidérmica, mantendo o fio hidratado e prevenindo o ressecamento e a quebra.

O ácido linoleico, um ácido graxo poli-insaturado, fortalece a barreira lipídica ao redor da cutícula, contribuindo para a resistência do fio. Sua ação antioxidante protege a fibra capilar contra danos causados por radicais livres e ajuda a manter a elasticidade do cabelo. Ambos os ácidos graxos possuem propriedades antioxidantes que neutralizam os radicais livres gerados por agressões ambientais

e tratamentos químicos. Isso minimiza a manipulação das proteínas do cabelo e preserva a integridade da cutícula e do córtex.

## • **Colesterol**

O colesterol é um lipídio essencial na composição das membranas celulares, desempenhando um papel fundamental na integridade estrutural e na elasticidade do fio. Ele estabiliza as camadas lipídicas das células da cutícula, diminui a permeabilidade da membrana e ajuda o fio a resistir ao estresse mecânico e químico. Isso mantém a coesão entre as células e impede a perda de nutrientes e a entrada de agentes contratados.

Além disso, o colesterol contribui para a elasticidade da cutícula, permitindo que o fio se estenda e se recupere sem danos significativos. Sua presença é crucial para preservar a suavidade do cabelo, especialmente em processos que envolvem deformações temporárias, como penteados ou uso de ferramentas térmicas.

## • **Triglicerídeos**

Os triglicerídeos são lipídios compostos por uma molécula de glicerol ligada a três ácidos graxos, que atuam como reservas de energia e são fundamentais para a saúde capilar. Eles desempenham um papel crucial na regeneração e manutenção da barreira lipídica ao redor da cutícula, proporcionando peças de danos e melhorando a resistência e o brilho dos fios. Sua presença é vital para a integridade da cutícula, ajudando a selar as escamas e a evitar a perda de umidade.

Os triglicerídeos formam uma camada protetora que reduz a fricção entre os fios e protege o cabelo contra agressões externas. Eles ajudam a prevenir a formação de pontas duplas e o desgaste da cutícula, contribuindo para um cabelo mais suave e brilhante.

## **Interação dos Lipídios com Outros Componentes do Fio**

Os lipídios, em conjunto com as proteínas (como a queratina) e a água, formam a base da estrutura capilar. Eles interagem diretamente com o Complexo de Membrana Celular (CMC) e com as proteínas do córtex, desempenhando um papel central na manutenção da integridade estrutural e funcional do cabelo. A combinação de ceramidas e ácidos graxos contribui para a hidrofobicidade natural do cabelo, ajudando a manter o fio impermeável à água e aos agentes externos. Isso é essencial para a preservação das propriedades mecânicas do fio e para a proteção

contra danos causados por mudanças bruscas de umidade.

Um equilíbrio adequado de lipídios é essencial para evitar problemas como excesso de oleosidade ou ressecamento. A deficiência de lipídios pode deixar um cabelo opaco, áspero e propenso à quebra, enquanto o excesso pode resultar em fios pesados e sem volume.

Em resumo, os lipídios capilares desempenham múltiplas funções essenciais, desde a manutenção da integridade estrutural até a proteção contra agressões externas. Compreender a composição e a função de cada tipo de lipídio permite o desenvolvimento de tratamentos mais eficazes e personalizados para promover a saúde e a beleza dos cabelos.

## Propriedades Químicas e Funções dos Lipídios na Fibra Capilar

Os lipídios desempenham funções protetoras na fibra capilar, não apenas contribuindo para a estrutura e integridade do fio, mas também regulando diversos aspectos químicos e físicos que impactam diretamente a saúde e a aparência do cabelo. A seguir, são apresentadas algumas propriedades químicas e funções dos lipídios na fibra capilar:

### • Hidrofobicidade e Regulação da Umidade

Os lipídios criam uma camada hidrofóbica na superfície do cabelo, formada principalmente por ceramidas, ácidos graxos e colesterol, que ajuda a repelir a água excessiva. Esta propriedade é essencial para evitar o aparecimento excessivo das fibras capilares, conhecido como fadiga hídrica, que pode ocorrer quando o cabelo absorve e perde água repetidamente. A fadiga hídrica pode enfraquecer as ligações internacionais do córtex, resultando em quebra e fragilidade.

Essa função é especialmente importante em cabelos danificados ou tratados quimicamente, onde a camada lipídica natural pode estar comprometida, tornando o cabelo mais suscetível à absorção de água. A presença de lipídios intactos ajuda a formar uma barreira eficaz que impede o excesso de água de penetrar no fio, protegendo-o de danos internos causados pela expansão e contração constante das microfibrilas do córtex.

A manutenção dessa camada hidrofóbica é crucial para cabelos com porosidade elevada, onde a falta de uma barreira lipídica funcional leva à absorção descontrolada de água e, conseqüentemente, a uma textura áspera e sem forma. Em cabelos com porosidade normal, os lipídios ajudam a manter um nível

equilibrado de umidade, essencial para a elasticidade, o brilho e o conforto dos fios.

## • **Propriedades Antioxidantes**

Os ácidos graxos presentes nos lipídios, como o ácido linoléico e o ácido oleico, possuem propriedades antioxidantes que desempenham um papel fundamental na proteção da fibra capilar contra danos oxidativos. Os radicais são moléculas instáveis que podem danificar a estrutura proteica e lipídica do cabelo, e são gerados por fatores como exposição a raios UV, poluição e produtos químicos agressivos.

Esses antioxidantes neutralizam os radicais livres antes que possam causar danos às proteínas do córtex e aos lipídios da cutícula, evitando a manipulação da fibra capilar e mantendo a integridade estrutural do fio. Além disso, a ação antioxidante dos ácidos graxos contribui para a manutenção da cor natural e artificial dos cabelos, evitando o desbotamento e a oxidação dos pigmentos capilares.

## • **Regulação da Porosidade e Controle de Absorção**

Os lipídios desempenham um papel crítico na regulação da porosidade capilar, controlando a quantidade de umidade e nutrientes que o fio absorve e retém. Em cabelos com alta porosidade, geralmente resultantes de danos à cutícula, os lipídios ajudam a formar uma barreira protetora que minimiza a entrada excessiva de água e agentes químicos. Isso previne o frizz, a perda de forma e os danos adicionais, além de ajudar a manter os nutrientes e a maleabilidade dos fios.

Já em cabelos com porosidade baixa ou normal, a função dos lipídios é manter a quantidade ideal de umidade dentro do fio, garantindo que ele permaneça saudável e com brilho. A camada lipídica ajuda a preservar a elasticidade e a resistência do cabelo, evitando a quebra e mantendo a coesão das escamas da cutícula. Desta forma, os lipídios são essenciais para garantir que o cabelo responda bem a tratamentos cosméticos, como hidratação e residência, e para a manutenção dos resultados a longo prazo.

## • **Coesão Estrutural**

As ceramidas, que são lipídios naturais presentes entre as células da cutícula, funcionam como um “cimento intercelular”, garantindo que as escamas da cutícula permaneçam alinhadas e coesas. Essa coesão é fundamental para proteger o córtex, a camada mais interna e delicada do fio, contra agressões externas, como produtos químicos, radiação UV e poluição. A integridade dessa estrutura lipídica reduz a porosidade do fio, prevenindo a perda excessiva de

umidade e nutrientes essenciais, o que, por sua vez, ajuda a evitar que o cabelo fique seco, quebradiço e potencialmente a danos.

Os ácidos graxos, por sua vez, são recomendados para a manutenção da estrutura da cutícula, conforto e resistência. Eles atuam como investimentos naturais, aliviando o atrito entre as escamas da cutícula e minimizando o desgaste causado pela escovação, uso de ferramentas térmicas e outros estresses mecânicos. Além disso, os ácidos graxos ajudam a manter a integridade da barreira lipídica, protegendo o fio contra a desidratação e mantendo sua capacidade de reter umidade.

## • **Flexibilidade e Maleabilidade**

A presença de ceramidas e ácidos graxos na estrutura capilar também é vital para a suavidade do cabelo. Esses componentes permitem que o fio se deforme temporariamente sob tensão (como ao pentear ou prender o cabelo) e, em seguida, recupere sua forma original sem se romper. Isso é especialmente importante para cabelos que são frequentemente submetidos a processos de modelagem, como alisamentos, ondulações ou penteados que envolvem atração constante.

A lesão suave pelos lipídios também facilita a adaptação do fio às diferentes condições ambientais, como mudanças de umidade e temperatura, sem que isso resulte em danos estruturais. Por exemplo, em ambientes com alta umidade, a barreira lipídica formada por ceramidas e ácidos graxos ajuda a evitar o surto excessivo do fio, enquanto em ambientes secos, ela impede a perda de umidade interna, mantendo o cabelo hidratado e maleável.

## • **Proteção Dinâmica**

Além de sua função de proteção passiva, os lipídios também participam em peças de danos. Quando a cutícula é levemente lesada, ceramidas e ácidos graxos presentes em produtos capilares específicos podem ajudar a preencher lacunas e fissuras nas escamas da cutícula, restaurando temporariamente a integridade da superfície do fio. Isso proporciona um efeito de reposição e suavização imediata, melhorando a aparência e a textura do cabelo danificado.

Em resumo, a coesão estrutural e a flexibilidade fornecidas por ceramidas e ácidos graxos são essenciais para a saúde geral do cabelo. Eles garantem que as camadas externas do fio permaneçam intactas, protegendo o córtex de danos e permitindo que o cabelo mantenha sua resistência e maleabilidade. Compreender o papel lipídios na fibra capilar permite desenvolver cuidados e tratamentos mais eficazes, que preservam e restauram a saúde dos fios, promovendo um cabelo forte, saudável e visualmente atraente.

## Interações Físico-Químicas dos Lipídios

Os lipídios desempenham um papel fundamental na saúde capilar, influenciando diretamente a permeabilidade do fio, a capacidade de absorção de produtos capilares e a retenção de umidade. Essas interações físico-químicas impactam a aparência, a textura e a resistência do cabelo, tornando a manutenção de uma camada lipídica saudável essencial para preservar a integridade dos fios.

### • Interações com Produtos Capilares

Cabelos ricos em lipídios possuem uma barreira hidrofóbica mais robusta, que atua como uma proteção natural contra a penetração de produtos químicos agressivos, como tinturas, alisantes e produtos de descoloração. Essa barreira reduz a permeabilidade dos fios, evitando que substâncias químicas penetrem profundamente no córtex, onde poderiam causar danos estruturais significativos. Por exemplo, em cabelos com uma camada lipídica completa, a tinta de coloração tende a agir de maneira mais superficial, minimizando o risco de danos severos e a perda de proteínas. Esse tipo de cabelo é mais resistente a processos químicos agressivos e apresenta menor risco de quebra e porosidade excessiva.

Em contrapartida, cabelos com deficiência lipídica apresentam maior permeabilidade e, conseqüentemente, absorvem produtos químicos de forma mais rápida e intensa. A falta de uma barreira protetora eficaz faz com que agentes químicos penetrem com mais facilidade, aumentando a vulnerabilidade a danos como quebra, ressecamento e alterações na estrutura interna do fio. Cabelos com pouca presença de lipídios, como os cabelos muito danificados por processos químicos repetitivos ou por exposição excessiva ao calor, tendem a sofrer mais com a manipulação das proteínas e com a perda de elasticidade e força. Nesse contexto, o uso de produtos de pré-tratamento, como óleos e ceramidas, pode ajudar a proteger os fios antes da aplicação de produtos químicos agressivos, minimizando os danos.

### • Influência na Textura e Brilho

A camada lipídica é crucial para a aparência estética do cabelo, afetando diretamente o brilho, os específicos e a textura dos fios. Lipídios intactos e bem distribuídos ao longo da cutícula protegem uma superfície uniforme e lisa, que reflete melhor a luz. Essa reflexão eficiente resulta em um cabelo brilhante e sedoso, que transmite aparência de saúde e vitalidade. Além disso, os lipídios ajudam a manter o reforço dos fios, diminuindo o atrito entre as escamas da cutícula e evitando que o cabelo se torne áspero ao toque.



Com o envelhecimento natural, a exposição a fatores ambientais (como raios UV e poluentes) e danos químicos ou térmicos, a camada lipídica tende a diminuir. A perda de lipídios faz com que as escamas da cutícula se tornem irregulares e dessalinizadas, reduzindo a capacidade do cabelo de refletir a luz de maneira uniforme. O resultado é um cabelo mais opaco, com aparência desvitalizada e sensação áspera. Além disso, a falta de lipídios expõe a cutícula a maiores riscos de fissuras e quebras, o que compromete ainda mais a estética e a integridade do fio.

## Água e Umectação: Equilíbrio Essencial para a Saúde Capilar

Os lipídios também desempenham um papel importante na regulação da umectação, que é a capacidade do cabelo de transporte e retenção de água. O equilíbrio entre lipídios e água dentro do fio é crucial para manter a saúde capilar. A camada lipídica impede a perda excessiva de água, mantendo a hidratação adequada do córtex e evitando o ressecamento. Em cabelos com uma camada lipídica saudável, a água é absorvida em níveis controlados, garantindo a flexibilidade e a elasticidade do fio sem causar incidentes excessivos ou fragilidade.

Por outro lado, cabelos com deficiência de lipídios têm dificuldade em manter essa hidratação, resultando em uma aparência seca e sem vida. Sem a barreira lipídica, a água entra e sai do fio de forma descontrolada, causando flutuações na hidratação que podem levar à fadiga hídrica - um processo onde o cabelo incha e desincha repetidamente, o que enfraquece a estrutura do fio e aumenta a probabilidade de quebras .



Para equilibrar a umectação, é importante usar produtos que não apenas hidratem, mas que também ajudem a selar a cutícula, mantendo a água dentro do fio. Produtos que contêm óleos vegetais, manteigas e ceramidas são ideais para criar essa barreira protetora, prevenindo a perda de umidade e protegendo o cabelo contra agressões externas. Além disso, o uso de tratamentos de umectação regulares ajuda a repor lipídios e a manter o equilíbrio hídrico do fio, garantindo um cabelo mais saudável, brilhante e resistente.

## Papel da Umectação na Estrutura Capilar

A umectação refere-se à capacidade do cabelo de absorver e reter água e substância umectantes na fibra capilar. Esse processo é essencial para manter a flexibilidade, maleabilidade e saúde geral dos fios. O cabelo, por ser composto de células mortas, não se hidrata como tecidos vivos; Portanto, a umectação é um meio eficaz de garantir que o fio retenha a umidade necessária para manter suas propriedades físicas e estéticas.

### • Impactos Positivos da Água (Umectação) na Fibra Capilar

**Lubrificação Interna:** A água presente na fibra capilar atua como um transplante interno, facilitando a penetração das proteínas, como a queratina, umas sobre as outras. Isso proporciona ao cabelo maior elasticidade e resistência, evitando que se quebre ao ser envolvido em mecânicas, como escovação, penteados apertados ou uso de ferramentas térmicas. A presença adequada de umidade dentro do fio é fundamental para manter a coesão das camadas de queratina, permitindo que o cabelo se adapte a mudanças de forma temporárias sem comprometer sua integridade estrutural.

**Manutenção das Ligações de Hidrogênio:** A água desempenha um papel importante na formação e manutenção das ligações de hidrogênio entre as proteínas capilares. Essas obrigações são responsáveis por manter a forma temporária do cabelo, sendo especialmente relevantes em processos de estilização que envolvem calor ou umidade, como o uso de chapinhas, modeladores e escovas. A água facilita a quebra de horários dessas ligações, permitindo a remodelagem dos fios. Quando o cabelo esfria ou seco, as ligações de hidrogênio se reformam, fixando a nova forma adquirida.

**Melhoria da Elasticidade e Redução do Quebra:** A umectação adequada ajuda a melhorar a elasticidade do cabelo, reduzindo a probabilidade de quebra quando os fios são tensionados ou submetidos a forças externas. Isso é especialmente importante para cabelos naturalmente secos ou quimicamente tratados, que tendem a ser mais frágeis. A umidade adequada aumenta a flexibilidade dos fios, permitindo que eles suportem a manipulação diária e as condições ambientais adversas sem danos prejudiciais.

### • Impactos Negativos da Água (Umectação Excessiva) na Fibra Capilar

**Fadiga Hídrica:** Em cabelos com alta porosidade, a umectação excessiva pode

levar ao aspecto conhecido como fadiga hídrica. Esse problema ocorre quando o fio absorve e perde água repetidamente, causando inchaço e retração constante das microfibrilas no córtex. Essa expansão e contração contínuas enfraquecem a estrutura interna do cabelo, tornando-o mais suscetível a quebras e fraturas. Cabelos com fadiga hídrica geralmente apresentam uma aparência metálica, mas ao mesmo tempo quebradiça e sem vida, necessitando de cuidados específicos para reequilibrar a hidratação e evitar danos adicionais.

**Acúmulo de Minerais:** A exposição frequente à água dura, que contém altos níveis de minerais como cálcio e magnésio, pode deixar depósitos na superfície do cabelo. Esse acúmulo de minerais cria uma camada indesejada que dificulta a penetração de nutrientes e produtos de tratamento, deixando os fios opacos, ásperos e mais visíveis à quebra. Além disso, esses minerais podem reagir com agentes químicos presentes em produtos capilares, como xampus e condicionadores, formando resíduos que são difíceis de remover e que prejudicam a eficácia dos tratamentos.

**Aumento da Porosidade e Perda de Forma:** A umectação excessiva, especialmente em cabelos danificados ou tratados quimicamente, pode aumentar a porosidade do fio, permitindo que a água entre e saia do córtex de forma descontrolada. Isso não só compromete a capacidade do cabelo de manter uma forma definida, pois também pode causar frizz, perda de definição em cabelos cacheados e diminuição da durabilidade de tratamentos, como alisamentos e colorações.

## • **Manutenção do Equilíbrio de Umectação**

**Uso de Produtos Selantes e Finalizadores:** Para manter um equilíbrio saudável de umectação, é importante utilizar produtos que ajudem a selar a cutícula e a reter a umidade dentro do fio. Condicionadores com pH ácido são especialmente eficazes nesse sentido, pois fecham as escamas da cutícula, criando uma barreira que mantém a umidade interna sem permitir que o fio absorva água em excesso. Produtos ricos em lipídios, como óleos vegetais, ceramidas e manteigas, também são recomendados, pois formam uma camada protetora ao redor do fio, prevenindo a perda de umidade e protegendo contra o impacto de fatores ambientais adversos.

**Ajustes na Frequência e Temperatura das Higienizações:** Preferir higienizações com água morna ou fria é uma estratégia eficaz para evitar a remoção excessiva dos lipídios naturais do cabelo, que desempenham um papel importante na retenção de umidade. A água quente, por outro lado, tende a abrir as escamas da cutícula e a remover a camada lipídica protetora, deixando o cabelo mais suscetível à desidratação e à porosidade. Reduzir a frequência de higienizações e

optar por técnicas de co-wash (lavagem apenas com condicionador) pode ajudar a manter o equilíbrio lipídico e evitar a sobrecarga de umectação, especialmente em cabelos que já apresentam sinais de fragilidade.

**Rotinas de Tratamento Balanceadas:** Incorporar tratamentos de hidratação e umectação em conjunto com protocolos de nutrição e proteção é essencial para manter o equilíbrio hídrico do fio. Enquanto a umectação oferece hidratação, a nutrição com óleos e lipídios sela a cutícula e protege a fibra capilar, e a nutrição repõe proteínas essenciais que conferem força e resistência. Essa abordagem equilibrada ajuda a evitar a fadiga hídrica e garante que o cabelo seja mantido saudável e flexível ao longo do tempo.

## Formação e Funções da Melanina na Fibra Capilar

A melanina é o pigmento natural presente no córtex dos fios de cabelo, responsável por sua coloração e por oferecer proteção contra os danos causados pela radiação ultravioleta (UV). Além de influenciar diretamente a aparência capilar, a melanina desempenha um papel crucial na saúde dos fios, atuando como um filtro natural de luz e um agente antioxidante que protege a fibra capilar contra diversos fatores externos.

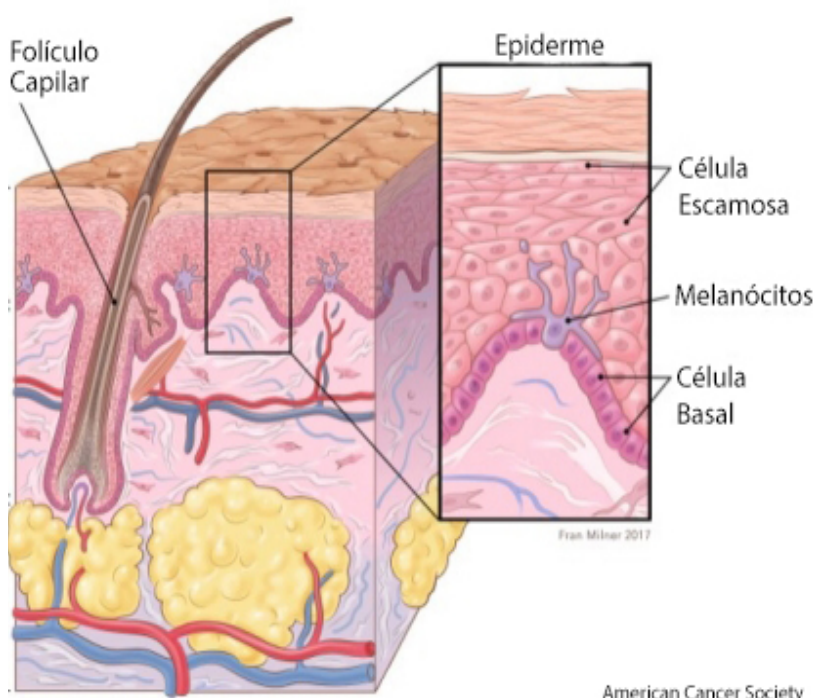

### Origem e Síntese da

**Melanina:** A melanina é sintetizada por células especializadas chamadas melanócitos, que estão localizadas nos folículos capilares. O processo de síntese da melanina começa com o aminoácido tirosina, que, sob a ação da enzima tirosinase, é convertido em DOPA, posteriormente, em dopamina. A partir dessas emissões, formam-se dois tipos principais de melanina: a eumelanina e a feomelanina.

Essas melaninas são, então, incorporadas aos queratinócitos e distribuídas ao longo do córtex do cabelo, onde conferem cor e protegem os fios.

## Tipos de Melanina e Suas Funções Protetoras

**Eumelanina:** Este tipo de melanina é responsável por conferir tons escuros ao cabelo, como preto e castanho. A eumelanina possui uma estrutura química que permite uma absorção mais eficaz da radiação UV, oferecendo uma proteção superior contra os danos causados pelo sol. Essa capacidade de absorção ajuda a prevenir o estresse oxidativo nos fios, mantendo-os mais resistentes e saudáveis.

**Feomelanina:** Encontrada em cabelos loiros, ruivos e avermelhados, a feomelanina é menos eficaz na proteção contra a radiação UV, tornando os cabelos claros mais suscetíveis aos danos causados pelo sol e outros fatores ambientais. Além disso, a feomelanina é mais propícia à manipulação oxidativa, o que pode levar ao desbotamento e ao enfraquecimento dos fios.

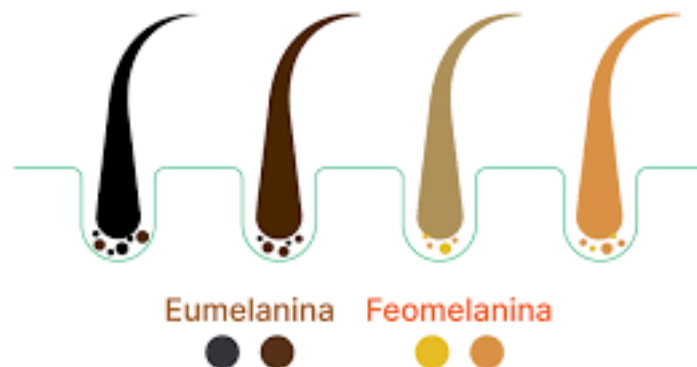

## Funções Adicionais da Melanina

**Proteção Antioxidante:** Além de proteger os fios contra a radiação UV, a melanina envelhece como um potente antioxidante, neutralizando os radicais livres gerados pela exposição ao sol, poluição e processos químicos, como coloração e alisamento. A presença adequada de melanina nos fios ajuda a manter a integridade estrutural do cabelo, tornando-o mais resistente a danos.

**Conservação da Estrutura Capilar:** A melanina contribui para a integridade do córtex capilar, mantendo uma estrutura interna coesa e resistente. A manipulação desse pigmento, especialmente em cabelos que passam por processos de descoloração ou que ficam expostos ao sol por longos períodos, pode enfraquecer a fibra capilar, resultando em fios mais quebradiços e frágeis.

## Impacto dos Processos Químicos e Envelhecimento na Melanina

**Descoloração e Oxidação:** Tratamentos como descoloração e exposição prolongada ao sol causam a oxidação da melanina, que quebra suas estruturas químicas e reduz sua capacidade de proteção. Com o tempo, a perda de melanina resulta em fios mais claros, frágeis e suscetíveis a quebras. Além disso, o processo de envelhecimento naturalmente diminui a produção de melanina, levando ao surgimento de cabelos grisalhos e à diminuição da resistência do fio.

**Efeito dos Processos Químicos Agressivos:** Produtos químicos usados em colorações, alisamentos e permanentes podem remover parte da melanina presente no córtex, alterando a cor natural do cabelo e comprometendo sua resistência. A manipulação repetida da melanina pode levar a uma redução significativa da proteção antioxidante do fio, aumentando o risco de danos a longo prazo.

## Manutenção da Integridade dos Pigmentos

Para preservar a melanina e manter o cor e o brilho natural dos cabelos, é essencial utilizar produtos com proteção UV e antioxidantes. Evitar o uso frequente de tratamentos químicos agressivos também ajuda a prolongar a vida útil dos pigmentos naturais. Produtos formulados com ingredientes como vitamina E, óleo de semente de uva e extratos de chá verde oferecem proteção antioxidante adicional, ajudando a prevenir a manipulação da melanina e a manter a saúde capilar.

## Interação entre Melanina, Lipídios e Umectação

**Equilíbrio Funcional:** A saúde capilar depende de um equilíbrio delicado entre a melanina, os lipídios e a umectação. Os lipídios naturais do cabelo criam uma barreira protetora que ajuda a manter a umidade e a integridade dos pigmentos da melanina, protegendo-os da manipulação acelerada. Por outro lado, a umectação adequada evita o ressecamento e a fragilidade dos fios pigmentados, garantindo que o cabelo permaneça brilhante e saudável.

**Preservação dos Pigmentos:** A manutenção de uma camada lipídica saudável e uma hidratação equilibrada ajuda a proteger a melanina dos danos oxidativos e da manipulação química. O uso de produtos ricos em ceramidas, ácidos graxos



essenciais e antioxidantes pode preservar o coração e a vitalidade dos fios, enquanto os tratamentos de umectação adequados previnem a perda de umidade e protegem os pigmentos naturais.

Os pigmentos naturais (melanina), lipídios e a água (umectação) desempenham papéis complementares e interdependentes na manutenção da saúde capilar. A melanina oferece proteção contra os danos causados pela radiação UV e agentes oxidantes, enquanto os lipídios ajudam a reter a umidade e a proteger a integridade dos pigmentos. A umectação, por sua vez, mantém a suavidade e a maleabilidade dos fios, prevenindo o ressecamento e a fragilidade. Um equilíbrio adequado entre esses componentes é essencial para preservar a beleza, a resistência e a saúde dos cabelos ao longo do tempo. Compreender e valorizar essa interconexão permite a criação de protocolos de cuidado capilar mais eficazes e personalizados, garantindo resultados duradouros e uma aparência capilar vibrante.

## Relação entre Estrutura Capilar e Resistência Mecânica

A resistência mecânica do cabelo está diretamente relacionada à integridade estrutural de suas camadas, principalmente da cutícula e do córtex, que desempenham papéis complementares na proteção e na manutenção da força dos fios. A cutícula, que é a camada mais externa do cabelo, atua como a primeira linha de defesa contra danos externos, incluindo impactos químicos, térmicos e mecânicos. Essa barreira é composta por células sobrepostas de queratina endurecida, que funcionam como escamas protetoras, refletindo a luz e mantendo o fio suave e hidratado. Quando a cutícula está intacta, ela protege o córtex de agressões, evitando a degradação das proteínas internas.

O córtex, localizado logo abaixo da cutícula, é responsável pela maior parte da massa do cabelo e é a principal camada que confere força, elasticidade e resistência aos fios. Composto por queratina e outras proteínas estruturais, o córtex contém microfibrilas e macrofibrilas organizadas de forma helicoidal, que proporcionam a rigidez necessária para o cabelo suportar estresses físicos e químicos. Essas estruturas são unidas por ligações dissulfeto, que conferem robustez ao fio, e ligações de hidrogênio, que contribuem para a flexibilidade. A saúde do córtex é essencial para que o cabelo mantenha sua força e resistência; danos a essa camada, como rompimento das ligações internas por processos químicos ou térmicos, resultam em cabelos mais frágeis e suscetíveis a quebras.



A relação entre a estrutura capilar e a resistência mecânica é complexa e multifacetada. Quando a integridade da cutícula é comprometida, seja por danos causados por tratamentos químicos agressivos, calor excessivo de ferramentas de modelagem, ou fatores ambientais, como poluição e raios UV, o córtex fica exposto e mais vulnerável a danos. Uma cutícula danificada pode permitir que agentes químicos penetrem mais profundamente no fio, afetando a estrutura interna do córtex e diminuindo significativamente a resistência do cabelo.

Além disso, o impacto mecânico constante, como escovação vigorosa, penteados apertados e atrito durante o sono, também contribui para a deterioração da cutícula e, conseqüentemente, do córtex. Esses danos acumulados enfraquecem a estrutura capilar e reduzem sua capacidade de resistir a tensões, resultando em fios quebradiços, opacos e com menor elasticidade.

Manter a saúde dessas camadas é essencial para a resistência mecânica global do cabelo. A preservação da cutícula e do córtex pode ser alcançada através de cuidados adequados, como o uso de produtos com pH balanceado que ajudam a selar a cutícula e a evitar a abertura das escamas, reduzindo a porosidade e protegendo o córtex de agressões externas. Tratamentos que reconstroem a barreira lipídica da cutícula, como máscaras de ceramidas e óleos ricos em ácidos graxos, também são fundamentais para restaurar a capacidade de defesa do cabelo.

Além dos cuidados tópicos, é essencial adotar práticas que minimizem os danos, como evitar o uso excessivo de calor sem proteção térmica, reduzir o uso de produtos químicos agressivos e manter uma rotina de hidratação, nutrição e reconstrução que fortaleça as fibras capilares internamente. Esse equilíbrio entre proteção e tratamento ajuda a manter a integridade das camadas capilares, garantindo que o cabelo se mantenha forte, resiliente e capaz de suportar os desafios do dia a dia.

## 1.2 Propriedades Biofísicas e Bioquímicas da Fibra Capilar

### Cargas Elétricas e Ponto Isoelétrico (PI) da Fibra Capilar

As cargas elétricas presentes na fibra capilar são de extrema importância para a estabilidade, aparência e resposta do cabelo a tratamentos químicos e mecânicos. Elas são geradas principalmente por grupos ionizáveis nas proteínas do cabelo, como a queratina, que possui aminoácidos capazes de ganhar ou perder prótons ( $H^+$ ) dependendo do pH do ambiente em que o cabelo se encontra.

**Ponto Isoelétrico (PI):** O ponto isoelétrico é o pH no qual a fibra capilar é eletricamente neutra, ou seja, a quantidade de cargas positivas e negativas se iguala, minimizando a atração de íons externos e a geração de eletricidade estática. No cabelo, o PI geralmente se encontra entre pH 2,5 e 4,5. Nesse intervalo, a superfície do fio apresenta baixa carga elétrica, o que contribui para uma redução na suscetibilidade a danos eletrostáticos e uma aparência mais alinhada e uniforme.

### Efeito do pH nas Cargas Elétricas

**Acima do PI:** Quando o pH do ambiente é maior que o ponto isoelétrico, a fibra capilar adquire uma carga negativa devido à ionização de grupos ácidos, como os carboxilatos ( $-COO^-$ ), presentes nos aminoácidos. Esse aumento na carga negativa faz com que as cutículas se abram, aumentando a porosidade do fio. Cabelos mais porosos são mais suscetíveis ao frizz, especialmente em ambientes úmidos, onde o cabelo tende a atrair mais moléculas de água, resultando em aumento de volume, desordem dos fios e dificuldade de penteabilidade.

**Abaixo do PI:** Em pH abaixo do ponto isoelétrico, a fibra capilar assume uma carga positiva, o que faz com que as cutículas se coesem mais, deixando o fio com uma superfície mais “fechada” e resistente a danos externos. Embora essa condição possa conferir uma sensação de melhorias e controle, se o pH for muito baixo, pode levar a um fechamento excessivo das cutículas, resultando em uma textura áspera, diminuindo a capacidade de absorção de tratamentos e perda de maleabilidade.

## Interações com Produtos Capilares

Produtos capilares formulados com agentes catiônicos, como os quaternários de amônio, são eficazes em cabelos com carga negativa, pois se ligam às áreas danificadas, neutralizando cargas e proporcionando conforto à superfície das cutículas. Isso melhora a penteabilidade e reduz o atrito entre os fios. Além disso, o uso de produtos com pH equilibrado, geralmente entre 4,0 e 5,5, é crucial para ajustar as cargas elétricas da fibra capilar, mantendo a estabilidade eletrostática necessária para evitar danos mecânicos e químicos.

## Implicações Práticas no Uso de Produtos

- **Condicionadores e Máscaras**

Produtos com pH ácido e agentes catiônicos ajudam a selar as cutículas e reduzem a carga negativa dos fios, prevenindo o frizz e aumentando o efeito. Isso é especialmente benéfico após o uso de produtos alcalinos, como xampus antirresíduos ou tratamentos de coloração, que abrem como cutículas.

- **Leave-ins e Protetores Térmicos**

A utilização de leave-ins com pH levemente ácido e agentes filmógenos auxilia na neutralização de cargas elétricas e na criação de uma barreira protetora que previne a perda de umidade durante o uso de ferramentas térmicas.

- **Tratamentos Reconstructores**

Produtos ricos em queratina e aminoácidos, com pH próximo ao ponto isoelétrico, são ideais para reequilibrar as cargas elétricas do cabelo danificado e fortalecer as ligações químicas internas da fibra capilar.

- **Relevância para Diferentes Tipos de Cabelo**

- **Cabelos Cacheados e Crespos:** Têm um ponto isoelétrico mais baixo e tendem a acumular cargas negativas com mais facilidade. O uso de produtos catiônicos e de pH ácido ajuda a reduzir o frizz e a melhorar a definição dos cachos.

- **Cabelos Finos:** Mais suscetíveis a danos mecânicos e eletrostáticos. Produtos leves com pH balanceado podem ajudar a reduzir a eletricidade estática e o efeito flyaway.
- **Cabelos Danificados:** Necessitam de maior controle de cargas elétricas para evitar o aumento da porosidade e a abertura excessiva das cutículas. O uso de produtos acidificantes e ricos em lipídios é recomendado para equilibrar o pH e restaurar a coesão das cutículas.

## Condução Elétrica e Efeito Eletrostático

A condução elétrica da fibra capilar refere-se à capacidade do cabelo de acumular cargas elétricas quando há atrito ou contato com materiais que transferem ou removem elétrons, como pentes de plástico, tecidos sintéticos, ou até mesmo o próprio movimento dos fios entre si. Em condições de baixa umidade ou clima seco, essa condução de carga elétrica aumenta, causando acúmulo de eletricidade estática na superfície dos fios. Isso resulta no efeito conhecido como “flyaway”, onde os fios ficam arrepiados e desordenados, parecendo “flutuar” ao redor da cabeça.

Isso ocorre porque as fibras capilares transportadas eletricamente se repelem umas às outras, criando uma aparência desalinhada e indisciplinada. O efeito é exacerbado em cabelos finos e secos, que possuem menor massa e, portanto, são mais sensíveis ao acúmulo de cargas estáticas.

Para minimizar o efeito eletrostático, o uso de produtos antiestáticos, como sérums, sprays e condicionadores leave-in, é altamente recomendado. Esses produtos geralmente contêm ingredientes como silicones, quaternários de amônio e polímeros, que ajudam a neutralizar as cargas elétricas na superfície do fio. Eles formam uma película protetora ao redor do cabelo, reduzindo o atrito entre os fios e com outros materiais, o que previne o acúmulo de carga estática e melhora a aparência geral do cabelo, deixando-o mais disciplinado e controlado.

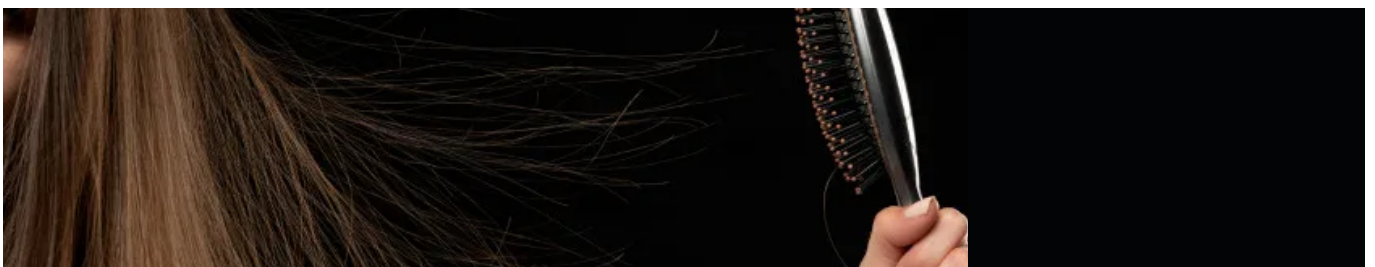

## Impacto do pH nos Diferentes Componentes do Cabelo: Cutícula e Córtex

O pH desempenha um papel crítico na manutenção da saúde estrutural do cabelo, especialmente nas camadas da cutícula e do córtex, influenciando diretamente a integridade, resistência e aparência dos fios.

### Cutícula e pH

A cutícula, composta por células de queratina sobrepostas em camadas, funciona como uma linha de defesa do cabelo contra agressões primeiras externas, como poluição, radiação UV, produtos químicos e calor excessivo. Sua estrutura é altamente sensível às variações de pH, e sua eficácia como barreira protetora é maximizada em um ambiente levemente ácido, com pH entre 4,5 e 5,5, que corresponde ao pH natural da couro cabeludo e da pressa capilar.

Esse pH levemente ácido ajuda a manter as cutículas compactadas e homologadas, o que preserva a umidade interna do fio e minimiza a penetração de substâncias químicas perigosas. Quando o pH é alterado para níveis mais alcalinos, como ocorre durante processos de coloração, descoloração ou alisamento, as escamas da cutícula se abrem, expondo o córtex e aumentando a porosidade do fio. Essa abertura excessiva resulta em um aumento na absorção de produtos, mas também em uma maior vulnerabilidade a quebras e danos. Por outro lado, pH muito ácido (abaixo de 3,5) pode causar um fechamento exagerado das cutículas, tornando o cabelo rígido, sem maleabilidade e com sensação de aspereza.

### Córtex e pH

O córtex é a camada intermédia do fio de cabelo e contém a maioria das propriedades mecânicas e químicas do cabelo, como força, elasticidade e cor. Dentro do córtex, encontram-se as ligações de proteção, salinas e dissulfeto, que são fundamentais para a integridade estrutural do fio. A estabilidade dessas ligações é altamente dependente do pH do ambiente.

Quando o pH do cabelo é alterado para níveis alcalinos (acima de 7), as ligações de hidrogênio e as pontes salinas são enfraquecidas, resultando em perda de elasticidade e resistência dos fios. Isso torna o cabelo mais propenso a quebras e diminui sua capacidade de recuperar a forma após ser esticado ou torcido. Além disso, um pH muito alto pode degradar as ligações dissulfeto, responsáveis pela resistência e forma dos cachos e ondas, deixando uma textura mais frágil e suscetível a deformações permanentes.

## Manejo do pH em Tratamentos Capilares

O equilíbrio do pH é crucial em qualquer tratamento capilar para preservar a saúde e a integridade dos fios. Durante procedimentos químicos agressivos, como colorações, relaxamentos e permanentes, o pH dos produtos é elevado para alcalino, entre 9 e 11, para abrir as cutículas e permitir a penetração dos ativos no córtex. No entanto, após esses tratamentos, é necessário reequilibrar o pH do cabelo para valores mais ácidos, utilizando produtos específicos com pH entre 4,0 e 5,0.

Esses produtos, como condicionadores acidificantes, tratamentos de vinagre ou seladores de cutícula, ajudam a fechar as escamas da cutícula, restaurando a coesão e diminuindo a porosidade. Esse processo de neutralização é essencial para manter a força das ligações químicas internas, minimizar o frizz, melhorar a retenção de umidade e proteger contra danos futuros.

Manter o pH adequado nos tratamentos capilares é fundamental para a saúde e estética dos fios. O equilíbrio correto do pH protege a cutícula e o córtex, garantindo que o cabelo permaneça forte, elástico e brilhante. Produtos com pH ajustado devem ser uma parte essencial de qualquer rotina de cuidados capilares, especialmente após procedimentos que alterem significativamente o ambiente químico dos fios.

## 1.3 Estrutura Molecular e Dinâmica de Danos da Fibra Capilar

### Ligações Intermoleculares: Pontes de Hidrogênio e Ligações de Enxofre

As ligações intermoleculares são fundamentais para manter a estrutura e a resistência do cabelo, atuando como uma rede de suporte interna que confere ao fio suas propriedades mecânicas. As principais ligações responsáveis por essas características são as pontes de hidrogênio e as ligações de enxofre (dissulfeto), que juntas determinam a integridade e a estabilidade da fibra capilar.

#### Pontes de Hidrogênio

Essas ligações são fracas e temporárias, formadas entre átomos de hidrogênio e elementos eletronegativos, como oxigênio e nitrogênio, nas cadeias de queratina. Elas permitem que o cabelo molde-se temporariamente sob a ação de calor e umidade, como em processos de secagem e modelagem. Por serem facilmente rompidas pela água e calor, as pontes de hidrogênio conferem flexibilidade aos fios, mas a sua ruptura não causa danos permanentes, pois se reformam quando o cabelo seca ou esfria, restaurando a forma original do fio.

#### Ligações Dissulfeto (Enxofre)

As ligações dissulfeto são muito mais fortes e estáveis, formadas entre átomos de enxofre de moléculas de cisteína na queratina. Elas são responsáveis pela estrutura permanente do cabelo e pela resistência mecânica, sendo fundamentais para a forma natural dos fios, como liso, ondulado ou crespo. Essas ligações são afetadas durante tratamentos químicos, como alisamentos e permanentes, onde agentes redutores quebram as ligações e permitem que as fibras de queratina sejam



rearranjadas. A reconstituição dessas ligações é crucial para manter a nova forma do cabelo, mas o processo pode enfraquecer os fios se não for bem controlado.

## Impacto dos Danos Químicos

Procedimentos químicos, como colorações, descolorações e alisamentos, são agressivos para a estrutura capilar porque, para que esses processos alterem o cor ou a textura do cabelo, é necessário romper as ligações dissulfeto que conferem força e estabilidade ao fio. O pH alcalino desses produtos, geralmente entre 9 e 11, eleva as cutículas, permitindo a penetração de agentes oxidantes e redutores que modificam a estrutura interna do córtex. Isso resulta na oxidação das ligações de enxofre, enfraquecendo o fio e tornando-o mais suscetível a quebras, frizz e perda de elasticidade. O cabelo perde, portanto, sua capacidade de se recuperar naturalmente, tornando necessária a intervenção com tratamentos específicos.

- **Recuperação**

Após danos químicos, é essencial aplicar tratamentos reconstrutores ricos em queratina hidrolisada. A queratina hidrolisada possui menores fragmentos de proteínas que penetram nas camadas mais profundas do fio, ajudando a restaurar as ligações dissulfeto e a estrutura proteica do cabelo. Esses tratamentos reforçam o fio, melhoram a coesão entre as fibras e aumentam a resistência geral do cabelo, reduzindo a fragilidade e a porosidade causadas por processos químicos agressivos.

- **Impacto dos Danos Térmicos**

O uso excessivo de ferramentas térmicas, como chapinhas, secadores e modeladores, pode causar uma manipulação significativa das pontes de hidrogênio no córtex e, com o tempo, até mesmo afetando as ligações dissulfeto. O calor extremo desorganiza as fibras de queratina, resultando em perda de umidade, desidratação interna e fragilidade estrutural. A temperatura elevada também faz com que as cutículas fiquem mais suscetíveis a danos, deixando um cabelo mais opaco, quebradiço e sem vida.

- **Proteção Térmica**

Para minimizar esses efeitos, é crucial o uso de produtos protetores térmicos. Esses produtos formam uma camada protetora sobre a cutícula, reduzindo a transferência direta de calor para o córtex. Substâncias como silicones, proteínas hidrolisadas e polímeros importantes ajudam a dissipar o calor e a preservar as ligações intermoleculares, aliviando o impacto do calor na fibra capilar. Além

disso, escolher temperaturas adequadas e evitar o uso excessivo de ferramentas térmicas é essencial para preservar a integridade dos fios.

- **Impacto dos Danos Mecânicos**

A fricção repetida e a tensão contínua causada por escovação excessiva, penteados apertados, e o uso de acessórios como elásticos e grampos podem comprometer as ligações intermoleculares, especialmente as pontes de hidrogênio, resultando em microfissuras e estresse nas ligações dissulfeto. Essas práticas também podem danificar a cutícula, tornando o cabelo mais suscetível a quebras e perda de integridade estrutural.

- **Prevenção de Danos Mecânicos**

Para proteger os fios de danos mecânicos, é importante adotar técnicas de abordagem suave e consciente. O uso de pentes de dentes largos em vez de escovas finas, evite estilos de cabelo que tensionam a raiz, e usar elásticos revestidos de tecido em vez de elásticos de borracha são práticas que ajudam a minimizar a tensão sobre as ligações capilares. Além disso, o uso de cremes de pentear e leave-ins com propriedades de exploração pode reduzir o atrito durante o desembaraço, protegendo as cutículas e evitando quebras.

## Estratégias Avançadas para Preservar a Saúde Capilar

- **Equilíbrio de pH**

Manter o pH ideal dos produtos capilares é uma estratégia fundamental para a saúde do cabelo. Produtos com pH ácido (entre 4,5 e 5,5) ajudam a manter as cutículas fechadas, preservando a umidade interna e protegendo o córtex dos danos externos. Esse equilíbrio minimiza a manipulação das ligações intermoleculares, garantindo que o fio permaneça resistente e saudável. Após procedimentos químicos, o uso de produtos acidificantes ajuda a neutralizar o pH alcalino e selar as cutículas, restaurando a coesão e a integridade do fio.

- **Reposição de Proteínas**

A reposição regular de proteínas, especialmente em cabelos danificados, é essencial para fortalecer as ligações dissulfeto e aumentar a resistência capilar. Produtos como máscaras e ampolas de queratina hidrolisada, proteínas de seda e colágeno hidrolisado penetram profundamente no fio, restaurando as ligações

quebradas e proporcionando maior coesão e conforto ao cabelo. A frequência de uso desses tratamentos deve ser ajustada de acordo com o nível de dano e porosidade do fio.

## • **Uso Moderado de Calor e Produtos Químicos**

Minimizar a frequência de exposição a agentes térmicos e produtos químicos agressivos é crucial para evitar danos cumulativos nas ligações intermoleculares. Utilize ferramentas de calor com temperaturas moderadas, preferencialmente abaixo de 180°C, e procedimentos limitados de produtos químicos a intervalos seguros são práticas que ajudam a proteger a integridade do cabelo a longo prazo. Além disso, o uso de técnicas alternativas, como secagem ao ar livre e estilização com produtos modeladores sem calor, pode ser uma estratégia eficaz para reduzir a exposição a danos.

Entender os impactos dos danos químicos, térmicos e mecânicos na fibra capilar e adotar estratégias de proteção e recuperação são essenciais para manter a saúde e a beleza dos cabelos. Equilibrar o pH, repor proteínas e evitar o uso excessivo de calor e produtos químicos são práticas que garantem fios mais fortes, elásticos e resistentes, preservando sua integridade e aparência ao longo do tempo.

## • **Diagnóstico Capilar Avançado**

O diagnóstico capilar avançado é um processo essencial para entender as condições específicas do cabelo e couro cabeludo, proporcionando uma base sólida para tratamentos personalizados. Ao realizar um diagnóstico detalhado, é possível identificar problemas como queda de cabelo, caspa, oleosidade excessiva, sensibilidade do couro cabeludo, e danos estruturais nos fios. Essa abordagem permite que profissionais da beleza e saúde capilar ofereçam soluções mais precisas e eficazes, aumentando as chances de sucesso dos tratamentos.

A importância do diagnóstico capilar avançado reside na sua capacidade de revelar as causas subjacentes dos problemas capilares, muitas vezes invisíveis a olho nu. Técnicas modernas, como análise digital, microcâmeras e dermatoscopia, fornecem informações detalhadas sobre a condição da cutícula, córtex, e saúde geral do couro cabeludo. Esse nível de detalhamento é fundamental para evitar diagnósticos errôneos e para a criação de protocolos de tratamento personalizados que abordem diretamente as necessidades de cada cliente, melhorando a saúde e a aparência dos cabelos de forma sustentável.

## 2. Diagnóstico Capilar Avançado

## 2.1 Técnicas de Diagnóstico Moderno

### Ferramentas de Diagnóstico Capilar: Análise Digital, Microcâmeras, Dermatoscopia

#### Análise Digital

A análise digital é uma técnica que utiliza softwares avançados para avaliar detalhadamente a saúde do cabelo e couro cabeludo. Esses softwares capturam imagens e dados que são analisados para medir a densidade capilar, espessura dos fios, porosidade, integridade da cutícula, e a presença de danos estruturais. A ferramenta utiliza sensores e câmeras de alta resolução para coletar essas informações, fornecendo uma visão tridimensional dos fios e do couro cabeludo.

- **Uso Prático**

Em salões, a análise digital é usada para identificar problemas como afinamento capilar e danos causados por tratamentos químicos ou mecânicos. Por exemplo, um cliente que enfrenta perda de densidade capilar pode ser submetido a essa análise para determinar a extensão da miniaturização dos fios e o estágio de progressão da queda. A análise permite ao profissional personalizar tratamentos, como terapia capilar intensiva ou protocolos de fortalecimento, de acordo com as necessidades individuais do cliente.

#### Microcâmeras

As microcâmeras aumentam significativamente a imagem do couro cabeludo e dos fios de cabelo, permitindo a visualização detalhada da cutícula, córtex e raízes. Elas são particularmente úteis para avaliar a saúde da cutícula, observando se as escamas estão levantadas, danificadas ou ausentes. As microcâmeras permitem

que o profissional examine o cabelo em diferentes áreas, ajudando a identificar danos localizados, acúmulo de produtos e condições como descamação do couro cabeludo.



## • Uso Prático

Em salões, as microcâmeras são frequentemente usadas durante consultas de avaliação capilar para mostrar aos clientes o estado dos seus fios e couro cabeludo. Por exemplo, em um diagnóstico de quebra de cabelo, a microcâmera pode revelar se o problema é causado por danos mecânicos, como uso excessivo de chapinhas, ou por condições internas da fibra, como falta de queratina.

Com essa informação, o profissional pode sugerir tratamentos específicos, como reconstruções com queratina ou ajustes na rotina de cuidados diários.

## **Dermatoscopia**

A dermatoscopia utiliza um dermatoscópio, uma ferramenta que combina luz intensa e ampliação para examinar o couro cabeludo e os fios de cabelo em detalhes. Esta técnica é amplamente usada para diagnosticar condições como alopecia, dermatite seborreica, foliculite e outras doenças inflamatórias do couro cabeludo. A dermatoscopia permite visualizar padrões vasculares, pigmentação e a saúde dos folículos capilares, diferenciando condições que podem parecer semelhantes a olho nu.

### • Uso Prático

Nos salões, a dermatoscopia pode ser usada para confirmar diagnósticos de problemas específicos, como alopecia androgenética, antes de iniciar um tratamento adequado. Por exemplo, um cliente com áreas de afinamento pode ser submetido à dermatoscopia para avaliar se há miniaturização folicular típica de alopecia androgenética. Com base nos resultados, o profissional pode recomendar tratamentos tópicos específicos, como minoxidil, ou protocolos de estimulação capilar para fortalecer os folículos.

Essas técnicas modernas de diagnóstico capilar fornecem uma base sólida para a personalização de tratamentos capilares. Elas permitem que os profissionais avaliem a elasticidade, resistência, e porosidade dos fios, identificando problemas que muitas vezes não são perceptíveis a olho nu. Com essas informações, é possível desenvolver estratégias de tratamento mais eficazes, melhorando a saúde capilar de forma direcionada e precisa, enquanto educa o cliente sobre a importância de cuidados personalizados para seu tipo específico de cabelo e couro cabeludo.



## 2.2 Interpretação de Resultados e Planejamento de Tratamento

A interpretação dos resultados obtidos através de técnicas modernas de diagnóstico capilar é crucial para a personalização de tratamentos. Com uma análise detalhada da saúde dos fios e do couro cabeludo, os profissionais conseguem identificar sinais de danos e condições específicas que necessitam de atenção, permitindo um tratamento direcionado às necessidades individuais de cada cliente. A seguir, exploramos como interpretar esses sinais e utilizar as informações obtidas para planejar tratamentos personalizados, ilustrando com exemplos práticos.

### Interpretação de Sinais de Saúde e Danos

#### Densidade Capilar e Afinamento

A densidade dos fios é um dos principais indicadores de saúde capilar. Reduções na densidade podem apontar para problemas como alopecia androgenética ou eflúvio telógeno. A análise digital ou microcâmeras ajudam a visualizar a miniaturização dos fios, sinal típico da alopecia androgenética, onde os folículos produzem fios mais finos e frágeis. Identificar essa condição permite ao profissional sugerir intervenções com ativos que estimulem o crescimento e regeneração dos fios, evitando opções com efeitos colaterais prejudiciais.

#### Integridade da Cutícula

A análise da cutícula com microcâmeras permite observar se as escamas estão levantadas, danificadas ou ausentes. Cutículas danificadas indicam uma proteção reduzida do córtex, levando à fragilidade, opacidade e frizz. A interpretação correta desses sinais permite a recomendação de tratamentos reparadores que utilizem ativos reconstrutores, ajudando a restaurar a função de barreira da cutícula.

## Porosidade e Umectação

A porosidade indica a capacidade do fio de reter e absorver umidade. Cabelos com alta porosidade tendem a absorver produtos rapidamente, mas também perdem umidade com facilidade, tornando-se secos e quebradiços. Diagnósticos de alta porosidade direcionam para tratamentos que reforçam as ligações internas dos fios e restauram a camada lipídica protetora, promovendo um equilíbrio hídrico adequado.

## Saúde do Couro Cabeludo

Problemas no couro cabeludo, como oleosidade excessiva, descamação ou inflamação, podem ser diagnosticados por dermatoscopia. Condições como dermatite seborreica ou foliculite requerem ajustes na rotina de cuidados, incluindo produtos com ativos calmantes, anti-inflamatórios e seborreguladores, que equilibram a microbiota do couro cabeludo.

## Planejamento de Tratamentos Personalizados

Com a interpretação dos diagnósticos, é possível planejar tratamentos que atendam às necessidades específicas do cliente, assegurando não apenas a recuperação, mas também a manutenção da saúde capilar.

## Caso Prático 1: Queda Capilar por Alopecia Androgenética

- **Diagnóstico:** Microcâmera revela miniaturização dos fios e áreas de afinamento.
- **Tratamento:** Sugerir o uso de fatores de crescimento que estimulem a regeneração capilar de forma segura, combinados com protocolos de terapia que aumentem a circulação no couro cabeludo, como o laser de baixa potência. Suplementação com nutrientes essenciais que favorecem o crescimento saudável dos fios pode complementar o tratamento.

## Caso Prático 2: Cabelos com Alta Porosidade e Frizz

- **Diagnóstico:** Análise digital aponta cutículas abertas e perda de umidade.
- **Tratamento:** Implementar um protocolo de umectação intensiva com óleos vegetais e ativos reconstrutores que fortaleçam a estrutura interna dos fios. Finalizadores com pH ácido são recomendados para selar as cutículas e reduzir o frizz, melhorando a textura e o brilho.

## Caso Prático 3: Couro Cabeludo com Dermatite Seborreica

- **Diagnóstico:** Dermatoscopia revela inflamação e descamação no couro cabeludo.
- **Tratamento:** Uso de shampoos com ativos calmantes e seborreguladores que respeitem o equilíbrio do couro cabeludo, combinados com esfoliações suaves para controlar o excesso de sebo. Ajustes na dieta e na rotina de cuidados são orientados para ajudar no controle da condição a longo prazo.

## Caso Prático 4: Afinamento Capilar

- **Diagnóstico:** Cliente apresenta diminuição de densidade capilar e sinais de miniaturização dos fios.
- **Tratamento:** Indicar uso diário de fatores de crescimento, associado a sessões de microagulhamento capilar para estimular o crescimento. A recomendação pode incluir também um suplemento vitamínico capaz de fornecer ao organismo, matéria prima, para estimular o crescimento de novos fios.

Personalizar os tratamentos com base nos diagnósticos avançados é essencial para otimizar a saúde capilar, evitando danos futuros e garantindo a manutenção da integridade dos fios.

## Princípios de Tratamentos Capilares

Os tratamentos capilares são práticas fundamentais para a manutenção da saúde e da aparência dos fios, englobando uma série de técnicas e produtos que visam hidratar, nutrir, reconstruir e proteger o cabelo. Esses tratamentos podem ser adaptados para diferentes tipos de cabelo e condições específicas, como ressecamento, quebra, falta de brilho e porosidade elevada.

O objetivo principal é restaurar e manter a integridade da fibra capilar, protegendo-a contra danos químicos, térmicos e ambientais, além de promover a longevidade e beleza dos fios. Ao compreender os princípios por trás de cada tratamento, é possível personalizar as abordagens para atender às necessidades individuais de cada cabelo, garantindo resultados mais eficazes e duradouros.

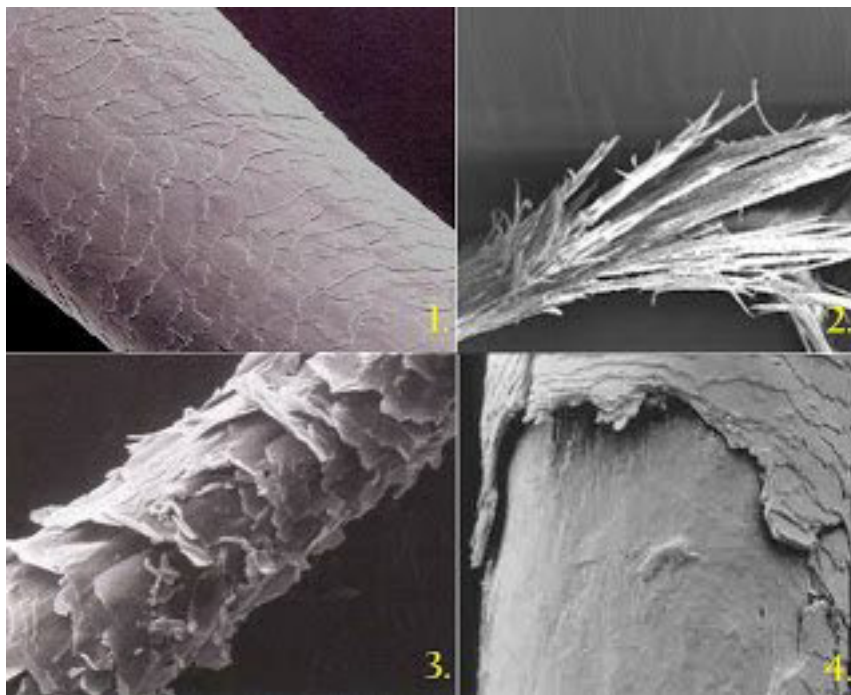

# 3. Princípios de Tratamentos Capilares

## 3.1 Umectação: Teoria e Prática

### Definição e Conceito de Umectação

A umectação é uma técnica de tratamento capilar que visa a reposição de lipídios e a retenção de umidade na fibra capilar, diferenciando-se de outras formas de tratamento como nutrição e reconstrução. A umectação utiliza óleos e manteigas vegetais para envolver o fio em uma camada protetora que ajuda a selar a umidade dentro do cabelo, prevenindo a perda hídrica e mantendo os fios hidratados e flexíveis.

Esta técnica é especialmente benéfica para cabelos porosos, secos ou danificados, pois ajuda a restaurar a camada lipídica natural que protege o cabelo de agressões externas.

### Mecanismos de Ação dos Agentes Umectantes

Os agentes umectantes, como óleos vegetais (ex.: óleo de coco, óleo de rícino, óleo de argan) e manteigas (ex.: manteiga de karité, manteiga de murumuru), atuam principalmente através da formação de um filme lipídico ao redor da fibra capilar. Esse filme ajuda a minimizar a evaporação da água presente no córtex capilar, mantendo a flexibilidade e a resistência dos fios.

A ação dos umectantes também envolve a penetração parcial dos ácidos graxos nas cutículas, contribuindo para a reposição de lipídios que preenchem espaços entre as células da cutícula e fortalecem as barreiras protetoras do cabelo. Além disso, os umectantes possuem propriedades antioxidantes que protegem os fios contra danos ambientais e promovem um aspecto mais saudável e brilhante.

Os protocolos de umectação podem variar de acordo com o tipo de cabelo e suas necessidades específicas:

- **Cabelos Cacheados e Crespos**

Estes tipos de cabelo geralmente têm uma estrutura mais seca e porosa, sendo altamente beneficiados pela umectação com óleos pesados, como óleo de rícino ou manteiga de karité. O protocolo ideal inclui a aplicação do óleo nos fios

secos, deixando-o agir por algumas horas ou durante a noite antes da lavagem. Essa prática ajuda a suavizar as cutículas e a definir os cachos, mantendo-os umectados e livres de frizz.

- **Cabelos Lisos e Finos**

Para esses tipos de cabelo, recomenda-se o uso de óleos leves, como óleo de jojoba ou óleo de argan, que não pesam os fios. A aplicação deve ser feita em menor quantidade e por um período de tempo reduzido, evitando que o cabelo fique oleoso. A umectação nestes casos visa proteger o fio e melhorar o brilho, sem comprometer a leveza.

- **Cabelos Danificados e Quimicamente Tratados**

Esses fios necessitam de uma reposição intensiva de lipídios para recuperar a barreira de proteção da cutícula. Recomenda-se o uso de umectações com manteigas e óleos ricos em ácidos graxos, como manteiga de murumuru ou óleo de abacate, aplicados semanalmente para fortalecer e restaurar a integridade dos fios.

- **Cabelos Secos ou Ressecados**

Para cabelos extremamente secos, a umectação com óleos nutritivos, como o óleo de oliva, pode ser feita com uma frequência maior, inclusive sendo associada a tratamentos noturnos. Esse cuidado garante que o fio se mantenha umectado por mais tempo, combatendo o ressecamento.

A aplicação correta e regular da umectação é essencial para promover a saúde capilar, mantendo os fios umectados, protegidos e com um aspecto mais saudável. O conhecimento dos mecanismos de ação e a escolha dos agentes umectantes adequados são determinantes para o sucesso desse tratamento, que deve ser personalizado conforme as características e necessidades de cada cabelo.



## 3.2: Nutrição Capilar: Repondo Nutrientes Essenciais

A nutrição capilar é um tratamento focado na reposição de lipídios e aminoácidos que ajudam a restaurar a barreira protetora dos fios, melhorando a elasticidade, brilho e resistência do cabelo. Esses nutrientes atuam preenchendo as lacunas da cutícula e reforçando a estrutura interna do cabelo, protegendo-o contra danos futuros e restaurando sua saúde e beleza. A nutrição é especialmente indicada para cabelos que apresentam sinais de ressecamento, frizz ou foram submetidos a tratamentos químicos.

### Papel dos Lipídios e Aminoácidos na Nutrição Capilar

- **Lipídios:** Presentes em óleos vegetais e manteigas, os lipídios são responsáveis por selar as cutículas, prevenir a perda de umidade e melhorar a maleabilidade dos fios. Óleos como **óleo de pracaxi**, que é rico em ácido behênico, e **óleo de coco**, conhecido por sua capacidade de penetrar na fibra capilar, oferecem nutrição profunda e proteção contra danos ambientais, deixando o cabelo mais brilhante e suave.



- **Aminoácidos:** Aminoácidos como cisteína, arginina e glicina são componentes essenciais das proteínas capilares, reforçando a estrutura do fio e melhorando a elasticidade. Eles são especialmente eficazes para reparar danos e prevenir a quebra dos fios, atuando diretamente nas regiões mais fragilizadas do cabelo.

## Uso de Óleos Vegetais, Manteigas e Proteínas na Nutrição Capilar

- **Óleos Vegetais**

Óleos como óleo de abacate, que é rico em ácidos graxos, vitaminas e minerais, ajudam a nutrir profundamente os fios, fortalecendo e restaurando a elasticidade. Óleo de macadâmia é outro exemplo que proporciona um alto poder de nutrição, ajudando a selar a cutícula e proteger contra danos oxidativos.

- **Manteigas**

Manteigas como a manteiga de murumuru oferecem um alto teor de ácidos graxos que são capazes de penetrar nas camadas da cutícula, restaurando a barreira lipídica e promovendo fios mais fortes e maleáveis. Elas são ideais para cabelos cacheados, crespos e muito secos.



- **Proteínas Hidrolisadas**

Proteínas do trigo e do colágeno são frequentemente utilizadas para nutrir e fortalecer os fios. Elas ajudam a preencher falhas na cutícula e reforçam a coesão da fibra capilar, sendo ideais para cabelos que passam por procedimentos químicos e mecânicos frequentes.

## Técnicas de Aplicação e Frequência Ideal de Nutrição

- **Cabelos Cacheados e Crespos:** Por serem mais secos e propensos ao frizz, esses tipos de cabelo se beneficiam de umectações frequentes com óleos mais densos, como **óleo de rícino** e **manteiga de karité**, aplicados semanalmente ou conforme a necessidade dos fios. A umectação profunda ajuda a selar as cutículas e define os cachos.
- **Cabelos Lisos e Finos:** Para esses tipos de fios, recomenda-se o uso de óleos leves, como **óleo de jojoba** ou **óleo de argan**, que não pesam e proporcionam brilho sem comprometer a leveza. Aplicações com menor quantidade e duração são ideais para evitar oleosidade excessiva.
- **Cabelos Danificados e Quimicamente Tratados:** Esses fios necessitam de nutrição intensa com manteigas ricas em ácidos graxos, como **manteiga de murumuru** e óleos ricos em antioxidantes, aplicados com maior frequência para restaurar a barreira lipídica e proteger o fio.
- **Cabelos Secos ou Ressecados:** Nestes casos, a aplicação regular de **óleo de oliva** e manteigas nutritivas ajuda a manter o fio protegido e nutrido por mais tempo, combatendo o ressecamento de forma eficaz.

## Frequência de Nutrição

A frequência ideal de nutrição capilar varia conforme o estado do cabelo. Para fios muito danificados ou secos, recomenda-se realizar a nutrição semanalmente. Para cabelos normais a levemente secos, a frequência pode ser quinzenal. A personalização dos tratamentos de nutrição é fundamental, pois um excesso de proteínas, por exemplo, pode enrijecer os fios, enquanto a falta pode deixá-los vulneráveis e frágeis.

Manter um equilíbrio entre lipídios e aminoácidos é essencial para a saúde capilar, garantindo fios nutridos, fortes e com brilho.

## 3.3: Reconstrução Capilar: Reforçando a Estrutura Interna

A reconstrução capilar é um tratamento essencial para restaurar a saúde dos cabelos danificados, reforçando a estrutura interna dos fios através da reposição de proteínas e aminoácidos que compõem a fibra capilar. Este tratamento é fundamental para cabelos que passaram por processos químicos agressivos, exposição constante ao calor, ou que apresentam sinais de desgaste e fragilidade.

### Fundamentos da Reconstrução Capilar: Queratina, Colágeno, e Peptídeos

A reconstrução capilar baseia-se no uso de ativos que fortalecem a estrutura interna do cabelo, sendo a queratina, o colágeno e os peptídeos os principais componentes utilizados:

- **Queratina**

A queratina é a proteína mais abundante na fibra capilar, responsável por dar força, resistência e elasticidade aos fios. Durante a reconstrução, a queratina hidrolisada é aplicada para preencher lacunas nas cutículas e no córtex, restaurando a integridade dos fios danificados. A queratina também ajuda a selar as cutículas, diminuindo a porosidade e conferindo um aspecto mais saudável e brilhante ao cabelo.

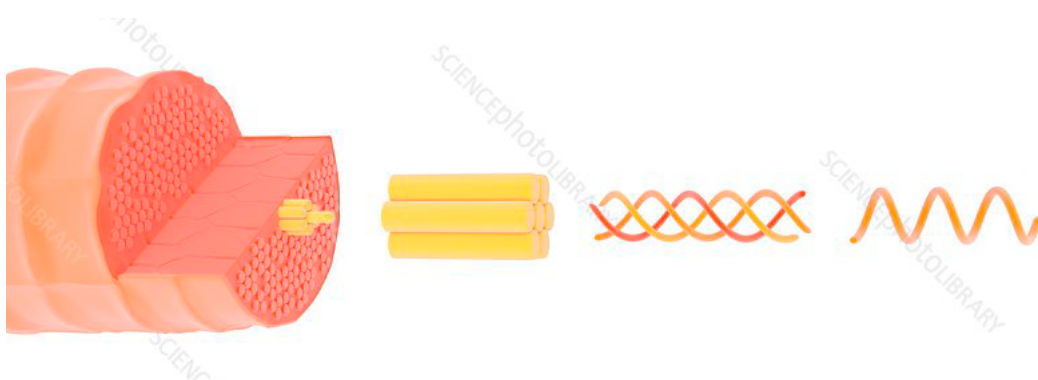

## • Colágeno

O colágeno é uma proteína que atua na retenção de umidade e na melhora da elasticidade do cabelo. Ele forma uma película protetora ao redor do fio, aumentando a resistência à quebra e conferindo uma textura mais macia e suave. O colágeno é especialmente benéfico para cabelos que perderam a elasticidade devido ao ressecamento ou ao uso excessivo de calor.

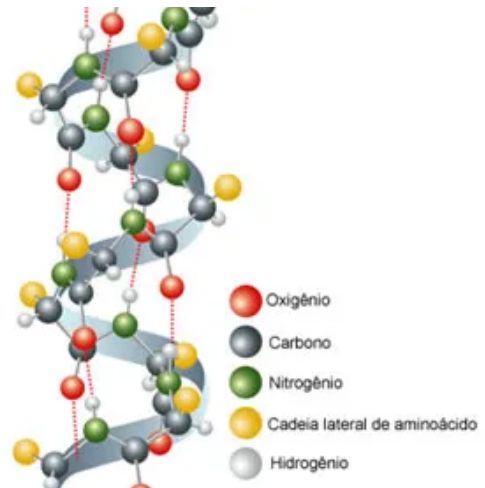

## • Peptídeos

Os peptídeos são fragmentos de proteínas que conseguem penetrar profundamente na fibra capilar, reparando danos estruturais em um nível mais interno. Eles atuam como “blocos de construção”, fortalecendo as áreas mais enfraquecidas e promovendo a coesão das cadeias de queratina. Os peptídeos ajudam a melhorar a resistência do cabelo a trações mecânicas e são particularmente úteis em protocolos de recuperação de cabelos extremamente danificados.

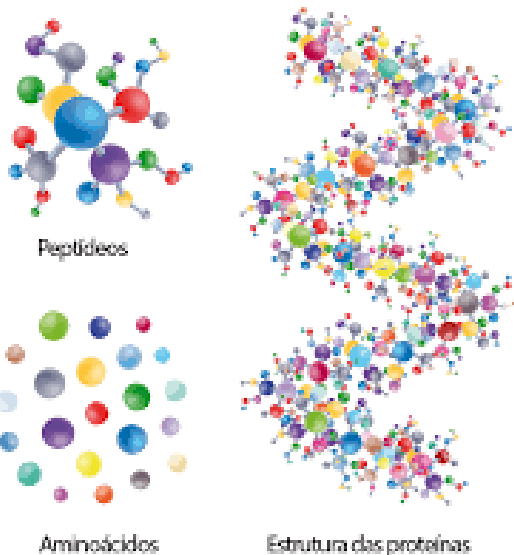

## Identificação da Necessidade de Reconstrução

Para identificar a necessidade de reconstrução, é essencial observar sinais específicos nos fios, como perda de elasticidade, sensação de aspereza, aumento da quebra e porosidade elevada. Um teste simples é esticar uma mecha de cabelo: se o fio se romper facilmente sem elasticidade, é um forte indicativo de que a estrutura interna está comprometida e necessita de reforço.



Além disso, cabelos que passaram por processos químicos frequentes, como alisamentos, descolorações e colorações, geralmente apresentam danos na queratina e nas ligações de enxofre, necessitando de reconstrução para restaurar a resistência perdida. A avaliação da saúde capilar com microcâmeras ou análise digital também pode revelar a extensão dos danos e ajudar na escolha dos ativos mais adequados para o tratamento.

## Escolhendo os Ativos Adequados

A escolha dos ativos para a reconstrução deve ser feita com base na condição específica do cabelo. Para danos severos, a queratina hidrolisada é altamente recomendada devido à sua capacidade de preencher lacunas estruturais. Para cabelos que precisam de mais elasticidade e hidratação, o colágeno pode ser combinado com peptídeos para fornecer uma reconstrução suave e eficiente, sem enrijecer excessivamente os fios.

Cabelos quimicamente tratados podem se beneficiar de proteínas de origem vegetal ou animal que sejam hidrolisadas, permitindo melhor penetração e menor risco de sobrecarga proteica. A integração de aminoácidos como cisteína e arginina também pode melhorar a retenção de umidade e fortalecer as ligações internas dos fios.

## Protocolos de Reconstrução Capilar e Ajustes Baseados em Respostas Observadas

### • Protocolos Iniciais:

Inicie a reconstrução com uma máscara de queratina ou um tratamento profundo de peptídeos. A aplicação deve ser feita em cabelos úmidos, previamente lavados com shampoo de limpeza profunda para garantir que os ativos penetrem de forma mais eficaz. Deixe agir conforme indicado, geralmente de 10 a 20 minutos, com ou sem fonte de calor, dependendo da formulação do produto.

- **Frequência:**

Para cabelos muito danificados, recomenda-se iniciar com reconstruções semanais. À medida que a saúde dos fios melhora, a frequência pode ser reduzida para quinzenal ou mensal, evitando sobrecarga proteica, que pode enrijecer os fios.

- **Ajustes com Base nas Respostas:**

Avalie os fios após cada sessão de reconstrução. Se os cabelos se apresentarem rígidos ou quebradiços, é sinal de que a quantidade de proteínas deve ser ajustada, intercalando reconstrução com tratamentos de umectação ou nutrição, para equilibrar a retenção de água e lipídios nos fios.

- **Manutenção e Proteção:**

A manutenção dos resultados deve incluir o uso de produtos com pH equilibrado e a proteção contra danos térmicos e químicos. Produtos leave-in com aminoácidos e filtros UV ajudam a prolongar os efeitos da reconstrução, mantendo os cabelos fortes e saudáveis.

A reconstrução capilar é uma abordagem poderosa para revitalizar cabelos danificados, mas exige um entendimento profundo das necessidades do fio e da resposta individual a cada ativo. Com protocolos bem ajustados, é possível restaurar a saúde, a elasticidade e a beleza dos cabelos, garantindo resultados duradouros e visivelmente perceptíveis.



## 3.4: Mitos e Verdades sobre o Cronograma Capilar

O cronograma capilar é uma prática popular que ganhou notoriedade como um método estruturado de cuidados capilares, dividindo-se em três etapas principais: umectação, nutrição e reconstrução. A ideia central é fornecer ao cabelo os tratamentos necessários em uma rotina cíclica, baseada na percepção de que todos os cabelos precisam desses cuidados regularmente para manter a saúde e a estética dos fios. No entanto, apesar da popularidade, há diversas limitações e equívocos associados a essa abordagem, especialmente quando analisada sob uma perspectiva científica.

<b>SEMANA 1</b>	HIDRATAÇÃO	NUTRIÇÃO	HIDRATAÇÃO
<b>SEMANA 2</b>	HIDRATAÇÃO	NUTRIÇÃO	HIDRATAÇÃO
<b>SEMANA 3</b>	HIDRATAÇÃO	NUTRIÇÃO	HIDRATAÇÃO
<b>SEMANA 4</b>	HIDRATAÇÃO	NUTRIÇÃO	RECONSTRUÇÃO

### Origem e Limitações do Cronograma Capilar

O cronograma capilar surgiu como uma tentativa de simplificar os cuidados com o cabelo, especialmente para quem sofre com fios danificados ou de difícil manejo.

Essa prática foi amplamente disseminada por influenciadores digitais e adotada por profissionais da beleza, prometendo resultados uniformes para tipos variados de cabelo. No entanto, as limitações do cronograma capilar começam a surgir exatamente nessa tentativa de padronização.

Uma das principais críticas científicas ao cronograma capilar é que ele parte do pressuposto de que todos os cabelos precisam das mesmas etapas na mesma frequência. Essa abordagem desconsidera as particularidades de cada tipo de fio, bem como as diferenças nos níveis de dano, na porosidade e nas necessidades individuais de cada pessoa. Cientificamente, o cabelo não responde de forma idêntica a um tratamento padronizado, pois a resposta dos fios depende de fatores como genética, histórico de procedimentos químicos, exposição ambiental e saúde do couro cabeludo.

Outra limitação é a falta de fundamentação científica para a periodicidade das etapas. O cronograma tradicionalmente divide os cuidados semanais em umectação, nutrição e reconstrução, sem levar em conta a avaliação prévia do estado real dos fios. Isso pode levar a tratamentos excessivos ou inadequados, como a sobrecarga proteica em cabelos que não necessitam de reconstrução frequente, o que pode resultar em fios rígidos e quebradiços. Além disso, a umectação constante em cabelos com baixa porosidade pode resultar em oleosidade excessiva e acúmulo de produtos.

## Análise Crítica do Conceito com Base Científica

A análise científica do cronograma capilar revela que a personalização é a chave para tratamentos eficazes. Estudos sobre a fibra capilar mostram que a abordagem “um tamanho serve para todos” é ineficaz, pois não leva em consideração a biologia única de cada cabelo. O cabelo de cada pessoa possui características próprias de absorção de nutrientes, resposta a tratamentos e necessidade de reparação, o que torna a avaliação individual um fator crucial para o sucesso do cuidado capilar.

Além disso, a ciência capilar enfatiza a importância do diagnóstico detalhado antes de iniciar qualquer tratamento. Técnicas como a análise digital e o uso de microcâmeras oferecem uma visão precisa sobre a saúde do cabelo e do couro cabeludo, permitindo que o profissional adapte os tratamentos de acordo com as reais necessidades dos fios. Essa abordagem diagnóstica supera a aplicação cega do cronograma capilar, fornecendo uma base concreta para a escolha dos tratamentos.

## Alternativas e Propostas Mais Eficazes para Tratamento Personalizado

**Protocolos Baseados no Diagnóstico Capilar:** Em vez de seguir um cronograma padronizado, o tratamento deve começar com um diagnóstico detalhado da saúde capilar. A análise das camadas do fio, a avaliação da integridade da cutícula, do córtex e a observação do couro cabeludo ajudam a identificar as verdadeiras necessidades do cabelo. Isso permite a formulação de protocolos personalizados, que podem incluir umectação, nutrição ou reconstrução conforme a condição específica dos fios, ajustando a frequência e os ativos utilizados.

**Uso de Ativos Específicos para Necessidades Individuais:** Em vez de rotinas fixas, é recomendável o uso de ativos personalizados, como ceramidas, proteínas hidrolisadas, óleos ricos em ácidos graxos, e fatores de crescimento que se adequam ao estado atual do cabelo. Por exemplo, para cabelos com porosidade elevada, a prioridade pode ser o uso de proteínas para fortalecer a estrutura, enquanto fios com danos térmicos podem se beneficiar de lipídios que aumentam a coesão da cutícula.

**Adaptação Contínua dos Protocolos:** O sucesso no tratamento capilar está na adaptação contínua dos protocolos com base nas respostas observadas ao longo do tempo. Em vez de seguir um ciclo repetitivo, o tratamento deve ser ajustado a cada nova avaliação, garantindo que as intervenções permaneçam eficazes e alinhadas às mudanças na saúde dos fios.

O cronograma capilar, apesar de popular, apresenta várias limitações que o tornam ineficaz para muitos tipos de cabelo. Uma abordagem científica mais moderna recomenda tratamentos personalizados baseados em diagnósticos precisos e contínuos, com a escolha de ativos específicos que atendam às necessidades individuais de cada fio. Esse método não só garante resultados mais eficazes, mas também evita os efeitos adversos de tratamentos desnecessários ou inadequados, promovendo uma saúde capilar duradoura e personalizada.

## Inovações Tecnológicas em Produtos Capilares

O avanço tecnológico tem transformado radicalmente o mercado da beleza, especialmente no desenvolvimento de produtos capilares. A integração de novas

tecnologias como a Inteligência Artificial (IA) e a bioengenharia tem permitido a criação de fórmulas altamente personalizadas e mais eficazes, atendendo a demandas específicas dos consumidores com uma precisão sem precedentes. Esses avanços não apenas elevam os padrões de qualidade dos produtos, mas também impulsionam a indústria a adotar práticas mais sustentáveis e cientificamente embasadas.

Com o crescimento exponencial da tecnologia, as empresas de cosméticos estão adotando processos inovadores que revolucionam a forma como os produtos capilares são desenvolvidos e testados. Tecnologias como a IA permitem a análise de grandes volumes de dados sobre a estrutura capilar, necessidades individuais e preferências dos consumidores, ajudando a criar produtos mais alinhados com as expectativas do mercado. Além disso, a bioengenharia está permitindo a manipulação de ingredientes em níveis moleculares, resultando em produtos com maior eficácia, menor risco de alergias e impactos negativos.

A correlação entre inovação tecnológica e cosméticos é evidente na busca por soluções que otimizam a saúde capilar, como o desenvolvimento de ativos que penetram melhor na fibra capilar ou a criação de fórmulas que se adaptam às variações ambientais. O impacto disso no mercado da beleza é significativo, pois oferece produtos mais avançados, capazes de tratar problemas capilares com precisão científica e proporcionando resultados duradouros. Essa evolução tecnológica também reflete um mercado cada vez mais competitivo, que se baseia na ciência para se diferenciar e entregar valor real aos consumidores.

# 4. Inovações Tecnológicas em Produtos Capilares

## 4.1: Tecnologias Emergentes: IA e Bioengenharia na Cosmetologia

A Inteligência Artificial e a bioengenharia estão emergindo como protagonistas na transformação da indústria de cosméticos, especialmente em produtos capilares. Essas tecnologias permitem não apenas o desenvolvimento de produtos mais eficazes, mas também a personalização em massa, que é uma tendência crescente no mercado.

### Inteligência Artificial (IA) no Desenvolvimento de Produtos Capilares

A IA está revolucionando o desenvolvimento de cosméticos ao permitir a análise detalhada de dados biológicos e preferências dos consumidores. Algoritmos de IA podem analisar amostras de cabelo e couro cabeludo, identificando padrões e necessidades específicas. Isso permite o desenvolvimento de fórmulas personalizadas que atendem precisamente às características individuais de cada consumidor.

Por exemplo, empresas de cosméticos utilizam IA para criar produtos que se adaptam às condições climáticas, ajustando os níveis de umectação, nutrição e proteção térmica conforme a variação de temperatura e umidade. A IA também facilita a identificação de ingredientes que melhor interagem com determinados tipos de cabelo, evitando o uso de substâncias que possam causar reações adversas.

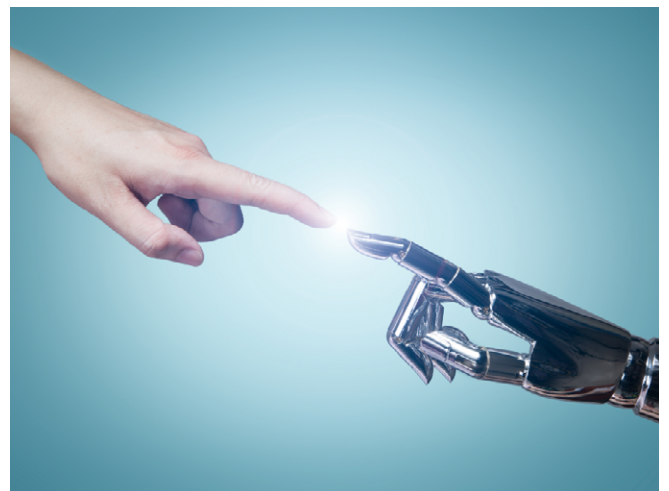

## Bioengenharia na Cosmetologia Capilar

A bioengenharia utiliza conhecimentos de biotecnologia para criar ingredientes inovadores que otimizam a saúde capilar. Um exemplo é o uso de peptídeos bioengenheirados que mimetizam proteínas naturais do cabelo, proporcionando uma reparação mais eficaz. Esses peptídeos são desenvolvidos para penetrar profundamente na fibra capilar, reforçando a estrutura interna do fio e melhorando a sua resistência a danos.

Outro avanço significativo é a criação de ingredientes ativos que atuam no nível celular, estimulando o crescimento capilar e melhorando a densidade dos fios. A bioengenharia também possibilita a criação de ingredientes eco-friendly, que são biodegradáveis e menos agressivos ao meio ambiente, alinhando a indústria de cosméticos com práticas mais sustentáveis.

## Exemplos de Produtos Desenvolvidos com Tecnologias de IA e Bioengenharia

- **Shampoos Personalizados com IA:** Utilizam algoritmos para ajustar a fórmula do shampoo com base na análise do couro cabeludo e nas características específicas dos fios, garantindo um tratamento otimizado que atende às necessidades individuais de cada consumidor.
- **Sérums com Peptídeos Bioengenheirados:** Sérums capilares que utilizam peptídeos bioengenheirados para reforçar as ligações internas da fibra capilar, proporcionando maior resistência à quebra e promovendo a reconstrução de áreas danificadas.
- **Condicionadores Inteligentes com Ajuste Ambiental:** Produtos que alteram suas propriedades com base nas condições climáticas, como umidade e temperatura, ajustando o nível de proteção e hidratação conforme necessário.



## 4.2: Impressão 3D e Nanotecnologia

### Benefícios das Inovações Tecnológicas

As inovações tecnológicas trazem uma série de benefícios para os consumidores e para o mercado. Os produtos desenvolvidos com IA e bioengenharia oferecem resultados mais rápidos e eficazes, proporcionando uma experiência de cuidado capilar que vai além da estética, focando na saúde real dos fios e do couro cabeludo. Além disso, esses avanços contribuem para a criação de produtos que são mais seguros, minimizando o risco de alergias e reações adversas, e que respeitam o meio ambiente, alinhando beleza com responsabilidade social.

Essas inovações posicionam a indústria de cosméticos na vanguarda da tecnologia, promovendo uma nova era de produtos capilares que combinam ciência, personalização e sustentabilidade, atendendo às demandas de consumidores cada vez mais exigentes e conscientes sobre os impactos de suas escolhas de beleza.

As inovações tecnológicas continuam a transformar a indústria de cosméticos. Duas tecnologias emergentes que estão ganhando destaque são a impressão 3D e a nanotecnologia, ambas com o potencial de revolucionar a personalização e a eficácia dos tratamentos capilares.

### Impressão 3D: Personalização Avançada de Formulações

A impressão 3D, tradicionalmente associada à fabricação de objetos físicos, está sendo adaptada para a criação de formulações personalizadas em produtos capilares. Essa tecnologia permite a produção de cosméticos sob medida, ajustando a composição dos produtos de acordo com as necessidades específicas de cada cliente, como tipo de cabelo, grau de porosidade, danos e preferências individuais.

A aplicação da impressão 3D em cosméticos funciona de maneira semelhante à fabricação de produtos personalizados, onde ativos, texturas e concentrações de ingredientes são combinados em tempo real. Isso é possível graças a cartuchos que contêm diferentes ingredientes e que podem ser misturados para criar um produto único, como um shampoo ou máscara capilar ajustada para problemas específicos, como frizz, queda ou falta de brilho.

## Exemplos de Utilização da Impressão 3D em Cosméticos Capilares

- **Shampoos Personalizados:**

Utilizando impressão 3D, as fórmulas de shampoos podem ser criadas na hora, com a dosagem exata de ingredientes ativos que o cabelo precisa, como agentes de limpeza suave para couro cabeludo sensível ou proteínas específicas para reconstrução de fios danificados.

- **Máscaras de Tratamento:**

Máscaras podem ser formuladas com ativos direcionados, ajustando os níveis de umectação, nutrição e reconstrução de acordo com o diagnóstico capilar, permitindo um tratamento mais preciso e eficaz.

- **Sérums e Leave-ins:**

Produtos finalizadores, como sérums e leave-ins, podem ser criados com impressoras 3D para fornecer a quantidade ideal de proteção térmica, controle de frizz ou brilho, adaptados a cada tipo de cabelo e clima.



A impressão 3D traz a vantagem da extrema personalização e eficiência no uso de ativos, otimizando os tratamentos e reduzindo o desperdício de ingredientes desnecessários, além de proporcionar uma experiência única ao consumidor, que sente seu produto como uma extensão de suas necessidades individuais.

## Nanotecnologia: Melhorando a Absorção e Eficácia dos Ativos Capilares

A nanotecnologia é outra inovação crucial que está revolucionando os produtos capilares, ao modificar a forma como os ingredientes ativos interagem com o cabelo e o couro cabeludo. Nanopartículas são estruturas minúsculas, muitas vezes mil vezes menores do que uma célula capilar, que transportam ativos profundamente na fibra capilar, onde são mais eficazes.

### Benefícios da Nanotecnologia nos Produtos Capilares

- **Melhor Penetração dos Ativos:**

Graças ao tamanho reduzido, as nanopartículas conseguem penetrar nas camadas mais internas da fibra capilar e no couro cabeludo, garantindo que os ativos atinjam as áreas que realmente precisam de tratamento. Ingredientes como queratina, proteínas e lipídios encapsulados em nanopartículas podem reparar danos desde o córtex, fortalecendo os fios de dentro para fora.

- **Liberação Controlada de Ativos:**

A nanotecnologia permite a liberação gradual dos ingredientes ativos, o que prolonga os efeitos do tratamento e garante que o cabelo receba um fornecimento contínuo de nutrientes ao longo do dia. Isso é particularmente útil em produtos de longa duração, como sérums e máscaras de tratamento noturno.

- **Aumento da Estabilidade dos Ingredientes:**

A encapsulação de ativos em nanopartículas protege os ingredientes sensíveis à luz, oxidação ou temperatura, como vitaminas e antioxidantes. Isso garante que os produtos mantenham sua eficácia por mais tempo, mesmo após a abertura e exposição ao ambiente.

- **Melhora da Sensação ao Toque e Aparência dos Fios:**

A aplicação de nanopartículas ajuda a suavizar a superfície dos fios, fechando as cutículas e reduzindo a fricção entre os cabelos. Isso resulta em um toque mais suave, menor formação de frizz e um brilho natural mais intenso.

## Exemplos de Produtos com Nanotecnologia

- **Shampoos e Condicionadores:**

Produtos formulados com nanotecnologia garantem uma distribuição mais uniforme dos ativos e um tratamento mais eficaz ao longo da fibra capilar.

- **Óleos Capilares e Sérums:**

Óleos enriquecidos com nanopartículas de ativos nutritivos, como argan ou macadâmia, penetram profundamente sem deixar o cabelo pesado.

- **Tratamentos Anti-queda:**

Fatores de crescimento encapsulados em nanopartículas podem atingir diretamente os folículos capilares, estimulando o crescimento e a revitalização dos fios.

A integração da impressão 3D e da nanotecnologia nos produtos capilares está redefinindo os padrões de cuidado com os cabelos. Essas inovações não só aumentam a eficácia dos tratamentos, mas também colocam o consumidor no centro da experiência, oferecendo produtos que realmente atendem às suas necessidades individuais. Essa personalização e precisão são reflexos de um futuro em que a tecnologia e a beleza se unem para oferecer soluções que vão além do que era possível até agora, promovendo uma nova era no cuidado capilar.

## 4.3: Ferramentas Avançadas de Diagnóstico e Tratamento

Com o avanço da tecnologia, o setor de cuidados capilares tem visto uma revolução na forma de diagnosticar e tratar problemas capilares. Ferramentas avançadas, como softwares de diagnóstico baseados em Inteligência Artificial (IA) e tecnologias de aplicação de tratamentos, como laser, luz pulsada e ultrassom, estão proporcionando uma abordagem mais precisa e personalizada para o cuidado com o cabelo. Estas inovações não só melhoram a eficácia dos tratamentos, mas também permitem um entendimento mais profundo da saúde capilar.

### Softwares de Diagnóstico Capilar Baseados em IA

Os softwares de diagnóstico capilar baseados em IA utilizam algoritmos complexos para analisar imagens e dados do cabelo e couro cabeludo de maneira detalhada e precisa. Esses sistemas podem identificar problemas capilares, como afinamento, porosidade, presença de caspa, e danos estruturais, que muitas vezes passam despercebidos a olho nu. A IA faz uso de aprendizado de máquina para reconhecer padrões e prever as condições futuras dos fios, proporcionando uma análise mais confiável do que as técnicas tradicionais.

### Aplicações Práticas no Salão

- **Análise da Saúde Capilar:**

Utilizando câmeras de alta resolução, os softwares capturam imagens detalhadas do couro cabeludo e dos fios. A IA analisa esses dados, fornecendo informações sobre a densidade capilar, integridade da cutícula, e áreas com sinais de alopecia ou outras disfunções capilares. Esse diagnóstico facilita a elaboração de protocolos de tratamento mais precisos.

- **Monitoramento de Resultados:**

Os softwares permitem acompanhar a evolução dos tratamentos ao longo do tempo, comparando imagens e dados anteriores e atuais. Isso é essencial para ajustar as terapias de acordo com a resposta individual do cliente, melhorando a eficácia dos protocolos.

- **Planejamento de Tratamento Personalizado:**

A IA ajuda a definir o tipo de tratamento mais adequado com base nos dados coletados, recomendando produtos específicos e técnicas que melhor atendam às necessidades do cliente. Por exemplo, se o software identifica uma alta porosidade, pode sugerir a utilização de ativos que promovam a selagem das cutículas e a retenção de umidade.

- **Integração com Apps e Plataformas de Gestão:**

Além de softwares de diagnóstico, algumas ferramentas modernas permitem integração com aplicativos de gestão de clientes, onde os dados são armazenados e monitorados ao longo do tempo. Essa função facilita o acompanhamento contínuo do progresso dos tratamentos e permite ajustes personalizados com base nas respostas observadas.

## Tecnologias de Aplicação de Tratamentos: Laser, Luz Pulsada e Ultrassom

Além dos diagnósticos, as tecnologias modernas de aplicação de tratamentos, como laser, luz pulsada e ultrassom, estão se tornando cada vez mais populares em salões de beleza e clínicas capilares, oferecendo soluções avançadas para diversas condições do couro cabeludo e dos fios.

## Laser de Baixa Potência (LLLT - Low-Level Laser Therapy)

- **Como Funciona:** O laser de baixa potência emite feixes de luz que penetram na pele, estimulando os folículos capilares e aumentando a circulação sanguínea no couro cabeludo. Essa ação promove a revitalização dos folículos, incentivando o crescimento capilar e a melhora na densidade dos fios.

- **Aplicações Práticas:** O LLLT é amplamente utilizado para tratar casos de alopecia androgenética e queda de cabelo difusa. Em um ambiente de salão, o profissional pode aplicar o laser em sessões regulares, combinando-o com outros tratamentos tópicos para potencializar os resultados.

## Luz Pulsada Intensa (IPL - Intense Pulsed Light)

- **Como Funciona:** A luz pulsada intensa emite flashes de luz que penetram na pele, alcançando os folículos capilares. Essa tecnologia é eficaz no tratamento de distúrbios do couro cabeludo, como dermatite seborreica e foliculite, pois reduz a inflamação e regula a produção de sebo.

- **Aplicações Práticas:** A IPL é utilizada para controlar condições inflamatórias do couro cabeludo, promovendo um ambiente mais saudável para o crescimento dos fios. No salão, ela pode ser incorporada em tratamentos para acalmar o couro cabeludo e melhorar a resposta dos fios a outros tratamentos capilares.

## Ultrassom

- **Como Funciona:** O ultrassom utiliza ondas sonoras de alta frequência para estimular as células capilares e aumentar a permeabilidade da pele e dos fios, facilitando a penetração dos ativos dos produtos capilares. Isso melhora a absorção de nutrientes, proteínas e fatores de crescimento, otimizando o tratamento.

- **Aplicações Práticas:** O ultrassom é comumente utilizado em protocolos de umectação e nutrição profunda, aumentando a eficácia dos produtos aplicados. É ideal para cabelos danificados, ajudando na restauração da estrutura interna dos fios e na melhora da elasticidade e resistência.



## Diferentes Abordagens de Tratamentos

**Uso de Luz LED:** Além do laser e da luz pulsada, as terapias com luz LED, especialmente nas cores vermelha e azul, têm ganhado popularidade. A luz vermelha ajuda na estimulação do crescimento capilar, enquanto a luz azul é eficaz no combate a bactérias no couro cabeludo, ajudando a tratar condições como a caspa e a foliculite.

**Tecnologias de Microneedling:** O microneedling, que utiliza pequenas agulhas para criar microlesões controladas no couro cabeludo, é frequentemente combinado com tecnologias de aplicação de ativos, como ultrassom, para aumentar a absorção de fatores de crescimento e nutrientes. Essa técnica tem mostrado resultados promissores na estimulação do crescimento capilar e na revitalização do couro cabeludo.

**Dispositivos Portáteis para Uso em Casa:** Além das tecnologias de salão, dispositivos portáteis, como pentes laser e mini-aplicadores de luz pulsada, estão se tornando populares para uso doméstico. Esses dispositivos permitem que os clientes continuem os tratamentos em casa, sob orientação profissional, garantindo manutenção e continuidade dos resultados.

**Eficácia e Segurança:** É importante mencionar que, embora essas tecnologias ofereçam muitos benefícios, a eficácia dos tratamentos pode variar de pessoa para pessoa, e o uso inadequado pode levar a resultados insatisfatórios ou até mesmo danos. Por isso, a personalização e o acompanhamento profissional são cruciais.

O uso de softwares de diagnóstico baseados em IA e as tecnologias avançadas para aplicação de tratamentos, como laser, LED, luz pulsada, ultrassom e outras, estão revolucionando a abordagem aos cuidados capilares. Essas ferramentas permitem um diagnóstico preciso e a aplicação eficiente de tratamentos, potencializando os resultados e promovendo uma experiência personalizada para o cliente. Ao integrar essas inovações nos protocolos de salão, os profissionais podem oferecer um serviço diferenciado e altamente eficaz, elevando os padrões de tratamento capilar e maximizando a saúde dos fios e do couro cabeludo.

## **Implementação de Protocolos Terapêuticos Personalizados**

Os protocolos terapêuticos personalizados são essenciais para o tratamento capilar eficaz, levando em consideração as características individuais de cada cliente. A personalização é um reflexo da demanda crescente por cuidados específicos, que se ajustam não apenas ao tipo de cabelo, mas também às condições do couro cabeludo, histórico de tratamentos químicos, hábitos diários e fatores internos e externos que afetam a saúde capilar. Implementar e ajustar protocolos personalizados envolve um entendimento aprofundado da estrutura capilar, técnicas modernas de diagnóstico e uma abordagem dinâmica que se adapta conforme a resposta do cabelo aos tratamentos.

# 5. Implementação de Protocolos Terapêuticos Personalizados

## Tópico 5.1: Como Criar e Ajustar Protocolos Personalizados de Tratamento

### Guia Passo a Passo para Avaliação e Ajuste de Protocolos

#### Avaliação do Histórico Capilar do Cliente

Uma avaliação completa do histórico capilar do cliente é essencial para entender a exposição a tratamentos químicos, o uso de calor, e hábitos de cuidados diários. Identificar tratamentos passados, como alisamentos, colorações ou descolorações, ajuda a prever a resposta do cabelo a novos tratamentos e a evitar reações adversas.

- **Impacto Positivo:** Permite a personalização e prevenção de danos futuros, otimizando os resultados.
- **Impacto Negativo:** Sem essa avaliação, o protocolo pode ser inadequado, levando a reações adversas e resultados insatisfatórios.

#### Importância da Comunicação Eficaz

Explicar ao cliente as etapas do tratamento, o tempo necessário para resultados e a maneira como o cabelo responderá aos procedimentos é vital. Uma comunicação clara ajuda a alinhar expectativas e aumenta a adesão ao protocolo.

- **Impacto Positivo:** Alinha expectativas e aumenta a confiança do cliente.
- **Impacto Negativo:** A falta de comunicação pode gerar frustrações e abandono do tratamento.

#### Monitoramento de Resultados com Ferramentas de Avaliação Quantitativa

O uso de microcâmeras, softwares de diagnóstico e outros dispositivos permite medir parâmetros como força, elasticidade, porosidade e densidade dos fios. Essas ferramentas documentam o progresso visualmente, comparando dados ao longo do tempo.

- **Impacto Positivo:** Oferece dados objetivos para ajustes precisos e aumenta a confiança no protocolo adotado.
- **Impacto Negativo:** Sem monitoramento, os ajustes se baseiam em suposições, reduzindo a eficácia dos tratamentos.

## Identificação dos Principais Problemas e Necessidades

Após a avaliação inicial, os principais problemas e necessidades são identificados, permitindo a priorização dos tratamentos. Isso direciona o protocolo para os objetivos mais críticos, como controle da queda ou reparo de danos.

- **Impacto Positivo:** Direciona os esforços para resolver os problemas mais impactantes primeiro, melhorando a resposta ao tratamento.
- **Impacto Negativo:** Falta de priorização pode diluir os resultados e prolongar o tempo de tratamento.

## Desenvolvimento do Protocolo Inicial

Com base na análise, um protocolo inicial é criado, integrando técnicas de umectação, nutrição, reconstrução e tratamentos específicos. A escolha dos ativos deve ser guiada pelos diagnósticos, adaptando-se às necessidades de cada cliente.

- **Impacto Positivo:** Protocolo personalizado maximiza os benefícios e reduz os riscos.
- **Impacto Negativo:** Protocolos genéricos podem não atender às necessidades específicas, levando a resultados insatisfatórios.

## Aplicação do Protocolo e Monitoramento

O protocolo é aplicado com acompanhamento constante, ajustando conforme a resposta dos fios. A utilização de diagnósticos contínuos garante que o tratamento permaneça eficaz.

- **Impacto Positivo:** Ajustes dinâmicos mantêm o protocolo alinhado com a resposta do cabelo, otimizando os resultados.
- **Impacto Negativo:** Sem monitoramento, há risco de persistir em um tratamento que não está funcionando.

## Adaptação com Base no Feedback do Cliente

O feedback contínuo do cliente é essencial para ajustar frequência, técnicas e produtos utilizados. A flexibilidade para adaptar o protocolo é crucial para garantir a satisfação e a eficácia do tratamento.

- **Impacto Positivo:** Garante que o protocolo esteja sempre ajustado às necessidades do cliente, promovendo resultados positivos e satisfatórios.
- **Impacto Negativo:** Ignorar o feedback pode resultar em desconforto, abandono do tratamento e falta de resultados.

## Casos Práticos de Adaptação de Protocolos

A implementação de protocolos terapêuticos é um processo que exige ajustes contínuos e uma abordagem holística. A personalização é a chave para um cuidado capilar de excelência, garantindo a satisfação e a saúde dos fios a longo prazo.

### • Caso 1: Cabelos com Alta Porosidade e Ressecamento

Um protocolo de umectação e nutrição com óleos vegetais e ceramidas é ajustado para incluir selagem com pH ácido, melhorando o controle do frizz e a integridade da cutícula.

### • Caso 2: Queda Capilar Relacionada ao Estresse

Protocolo inicial com fatores de crescimento e laser de baixa potência é ajustado incluindo tratamentos seborreguladores leves mantendo o couro cabeludo saudável.

### • Caso 3: Cabelos Danificados por Químicas e Calor

Reconstrução com queratina hidrolisada e peptídeos é ajustada para intercalar com umectação, evitando rigidez excessiva e promovendo flexibilidade.

## 5.2: Ferramentas para Personalização de Tratamentos

### Personalização com Tecnologia e Diagnóstico Preciso

A personalização dos tratamentos capilares é uma prática essencial para atender às necessidades específicas de cada cliente, garantindo resultados mais eficazes e duradouros. Com o uso de ferramentas avançadas como a análise de fibras capilares, softwares de Inteligência Artificial (IA) e o emprego de ativos específicos, os profissionais conseguem adaptar protocolos de tratamento de forma precisa e eficiente. Essas técnicas proporcionam um diagnóstico mais detalhado da saúde dos fios e do couro cabeludo, permitindo ajustes personalizados que potencializam os resultados, mas também apresentam desafios se mal utilizadas.

A **análise de fibras capilares** é uma das principais técnicas de diagnóstico personalizado. Esse procedimento envolve a avaliação detalhada da estrutura dos fios, identificando porosidade, densidade, integridade da cutícula e possíveis danos no córtex. A utilização de ferramentas como microcâmeras e microscópios capilares permite uma observação minuciosa que revela como o cabelo reage a diferentes tipos de estresse, sejam térmicos, químicos ou mecânicos. Por exemplo, identificar a condição das cutículas e do córtex ajuda a direcionar o tratamento, escolhendo entre umectação, nutrição ou reconstrução de acordo com a necessidade dos fios.

Essa abordagem detalhada oferece **impactos positivos**, como a escolha precisa de tratamentos que atendem diretamente aos problemas detectados, proporcionando uma recuperação mais rápida e eficiente. Por outro lado, um diagnóstico incompleto ou mal interpretado pode levar a um tratamento inadequado, agravando problemas existentes, como a sobrecarga de proteínas em um cabelo que necessitava, na verdade, de umectação.

Os **softwares de IA** para diagnóstico capilar elevam ainda mais o nível de personalização. Utilizando algoritmos complexos, esses programas analisam imagens do cabelo e couro cabeludo, detectando padrões de dano, porosidade, densidade e condições específicas como alopecia ou descamação. Essas ferramentas permitem diagnósticos rápidos e precisos, que orientam a escolha dos



produtos e técnicas mais adequadas. Em um salão, a aplicação de softwares de IA proporciona uma abordagem inovadora, onde o profissional pode acompanhar a evolução do tratamento em tempo real, ajustando protocolos conforme a resposta dos fios.

O uso desses softwares apresenta **vantagens significativas**, como a redução do tempo de diagnóstico e a melhoria na precisão dos tratamentos propostos. No entanto, um ponto crítico é a **dependência da tecnologia**: sem a validação do olhar clínico do profissional, há risco de interpretação errônea dos dados, levando a tratamentos inadequados. Por isso, é essencial que a tecnologia complemente, mas não substitua, a expertise do profissional.

O **uso de ativos específicos** é outro pilar da personalização. Ingredientes como ceramidas, aminoácidos, queratina hidrolisada e óleos essenciais são selecionados com base no diagnóstico detalhado, atendendo às necessidades exclusivas de cada tipo de cabelo. A personalização dos ativos garante que o tratamento seja eficaz, corrigindo deficiências específicas e restaurando a saúde capilar de maneira direcionada.

Por exemplo, ceramidas ajudam a selar as cutículas de cabelos porosos, enquanto aminoácidos como cisteína e arginina reforçam as ligações internas dos fios, promovendo maior resistência. A escolha errada dos ativos, porém, pode resultar em **efeitos adversos**; um exemplo é o uso excessivo de proteínas em cabelos que já estão sobrecarregados, resultando em rigidez e aumento da quebra. Portanto, ajustar os ingredientes conforme a resposta observada é essencial para evitar esses impactos negativos.

## Análise Bioquímica do Cabelo e Couro Cabeludo

Além da análise estrutural dos fios, é possível incluir a análise bioquímica, que examina a composição dos lipídios, proteínas e níveis de minerais no cabelo e couro cabeludo. Essa abordagem oferece um entendimento mais profundo sobre deficiências nutricionais, desequilíbrios hormonais e problemas metabólicos que podem estar afetando a saúde capilar. Ferramentas modernas podem detectar esses aspectos através de exames não invasivos, guiando protocolos que vão além da superfície e tratam o cabelo de dentro para fora.

### • Terapias de Regeneração Celular

Tecnologias como o uso de fatores de crescimento, peptídeos bioativos e microcápsulas com ativos regeneradores podem ser integradas ao tratamento capilar personalizado. Essas terapias atuam na renovação celular do couro

cabeludo, estimulando a atividade folicular e aumentando a resistência e densidade dos fios. A regeneração celular é crucial para cabelos que perderam vitalidade devido a tratamentos químicos agressivos ou condições inflamatórias.

- **Uso de Biossensores para Monitoramento Contínuo**

Inovações como biossensores integrados a faixas capilares ou dispositivos de uso doméstico podem monitorar a hidratação, pH e temperatura do couro cabeludo em tempo real. Esses sensores fornecem dados que ajudam a ajustar tratamentos em tempo real, especialmente em casos onde o couro cabeludo tem variações significativas de oleosidade ou reações a tratamentos tópicos.

- **Terapia com Ozonioterapia**

A ozonioterapia é uma técnica emergente que utiliza o ozônio para promover a oxigenação e desintoxicação do couro cabeludo. Esta terapia pode ser uma excelente adição aos protocolos personalizados, principalmente para quem apresenta caspa, seborreia ou outras condições inflamatórias do couro cabeludo, pois o ozônio possui propriedades antibacterianas e anti-inflamatórias que auxiliam na recuperação da saúde capilar.

- **Tecnologias de Vaporização com Infusão de Ativos**

A infusão de ativos por vaporização é uma técnica que utiliza vapor para abrir as cutículas capilares, facilitando a penetração de ingredientes reparadores. Essa tecnologia pode ser ajustada para diferentes tipos de cabelo e necessidades, potencializando tratamentos de umectação, nutrição e reconstrução ao proporcionar um ambiente propício para a absorção de ingredientes.

- **Tratamentos de Microcorrentes**

As microcorrentes são utilizadas para estimular a circulação sanguínea no couro cabeludo e melhorar a absorção de ativos, contribuindo para uma melhor oxigenação dos folículos capilares. Esta técnica pode ser combinada com o uso de fatores de crescimento e peptídeos para maximizar os resultados, especialmente em protocolos de crescimento capilar.

- **Ferramentas de Análise de Microbioma Capilar**

O equilíbrio do microbioma do couro cabeludo é crucial para a saúde capilar. Ferramentas que analisam a flora microbiana do couro cabeludo ajudam a identificar desequilíbrios que podem estar causando problemas como caspa, coceira ou inflamação. Com essa análise, é possível ajustar tratamentos com probióticos capilares e produtos que promovam um microbioma saudável.

## Estratégias para Maximizar os Resultados dos Tratamentos Personalizados

Para maximizar os resultados dos tratamentos personalizados, é crucial integrar diagnósticos contínuos com o acompanhamento das respostas do cabelo aos tratamentos aplicados. Ferramentas de diagnóstico, como microcâmeras e softwares de IA, devem ser usadas periodicamente para ajustar as estratégias de tratamento conforme a evolução dos fios. Além disso, **educar o cliente** sobre os cuidados domiciliares, como a escolha dos produtos adequados e a forma correta de aplicá-los, é fundamental para manter os resultados obtidos no salão.

O **feedback do cliente** também desempenha um papel central na personalização. Protocolos devem ser ajustados continuamente com base nas percepções do cliente sobre a eficácia dos tratamentos, permitindo a adaptação dos produtos e técnicas para garantir que as necessidades capilares sejam sempre atendidas. A **combinação de técnicas**, como intercalar reconstruções com umectações, ajuda a manter o equilíbrio dos fios, evitando tanto a sobrecarga quanto a deficiência de nutrientes e proteínas.

Por fim, o **monitoramento constante** das respostas dos fios permite ajustes precisos e a identificação de padrões que podem ser explorados para otimizar ainda mais os tratamentos. A personalização dos cuidados capilares requer um olhar atento e um conhecimento aprofundado, aliando tecnologia e expertise para proporcionar um atendimento verdadeiramente individualizado, capaz de transformar a saúde e a beleza dos cabelos de forma única e eficaz.

## 5.3: Acompanhamento e Monitoramento de Resultados

O acompanhamento e monitoramento contínuos dos protocolos de tratamento capilar são fundamentais para garantir a eficácia dos cuidados aplicados e permitir ajustes necessários ao longo do tempo. Esse processo não apenas valida a escolha dos tratamentos, mas também fornece dados críticos para ajustar e personalizar ainda mais as abordagens, garantindo que os fios recebam exatamente o que precisam em cada fase do tratamento. O monitoramento contínuo envolve a reavaliação frequente dos fios utilizando ferramentas de diagnóstico como microcâmeras, softwares de IA e análise visual direta dos resultados ao longo do tempo.



Essas reavaliações permitem observar mudanças na estrutura dos fios, na resposta aos tratamentos e na saúde geral do couro cabeludo. Relatórios visuais, gráficos de progresso e a coleta de dados quantitativos, como taxas de crescimento e densidade capilar, ajudam a definir se o tratamento está alcançando os objetivos esperados ou se ajustes são necessários.

Conforme os tratamentos evoluem, é essencial ajustar protocolos para maximizar os resultados e evitar a sobrecarga dos fios. Por exemplo, um cabelo que inicialmente necessitava de intensa reconstrução pode precisar de mais umectação ou nutrição à medida que a integridade dos fios é restaurada. Os ajustes são guiados pelos dados de monitoramento, garantindo que o tratamento continue a atender às necessidades do cliente sem causar danos adicionais. Em casos onde o monitoramento revela que um protocolo não está funcionando conforme o esperado, estratégias de correção rápida são implementadas. Isso pode incluir mudanças nos ativos utilizados, alteração na frequência dos tratamentos, ou a

introdução de tecnologias de aplicação adicionais, como ultrassom para aumentar a absorção de nutrientes. O monitoramento contínuo e os ajustes dinâmicos garantem que o tratamento se mantenha eficiente e adaptado às mudanças no estado dos fios.

Um exemplo prático é quando um cliente que passa por um protocolo de reconstrução capilar percebe os fios mais rígidos após algumas sessões, indicando uma possível sobrecarga de proteínas. Nesse cenário, o monitoramento revela a necessidade de introduzir umectações intercaladas para equilibrar a hidratação e evitar a quebra. Esse ajuste contínuo é essencial para manter os fios saudáveis e promover resultados a longo prazo. O feedback do cliente é parte integrante do monitoramento, fornecendo uma perspectiva subjetiva que complementa os dados técnicos. Ajustes no protocolo são feitos não apenas com base nos resultados observados, mas também na experiência do cliente. Ferramentas como biossensores e tecnologias portáteis permitem um acompanhamento contínuo, mesmo fora do salão, possibilitando ajustes remotos e personalização em tempo real.

A análise longitudinal dos dados de tratamento envolve o monitoramento dos resultados ao longo de um período estendido, permitindo a identificação de padrões e tendências que ocorrem com o tempo. Essa abordagem permite avaliar a eficácia dos tratamentos com base em dados coletados em diferentes intervalos, como semanal, quinzenal ou mensal. Essa análise ajuda a prever possíveis retrocessos ou estagnações nos resultados, permitindo ajustes antes que os problemas se tornem mais severos. Ao detectar padrões como sazonalidade nos problemas capilares — por exemplo, ressecamento no inverno ou oleosidade no verão — os tratamentos podem ser ajustados proativamente para antecipar essas mudanças.

Ferramentas digitais para coleta de feedback contínuo, como aplicativos e plataformas digitais, permitem que os clientes forneçam feedback sobre os tratamentos em tempo real, registrando sintomas diários, autoavaliações e relatórios de progresso. Esse feedback é essencial para ajustar tratamentos em resposta às experiências subjetivas dos clientes, oferecendo uma visão mais abrangente da resposta ao tratamento e capturando informações que podem não ser visíveis nos diagnósticos tradicionais. Por exemplo, o cliente pode reportar uma sensação de oleosidade excessiva ou coceira, indicando uma possível reação adversa aos produtos utilizados.

A revisão periódica dos protocolos de tratamento é outra estratégia importante no monitoramento contínuo. Realizadas em intervalos definidos, como a cada três meses, essas revisões permitem uma reavaliação completa da eficácia dos tratamentos, envolvendo a análise dos dados coletados, o histórico capilar do cliente, resultados de diagnósticos e feedback contínuo. Com essas revisões, o profissional pode ajustar os protocolos não apenas com base nos resultados observados, mas



também considerando mudanças no estilo de vida do cliente, novas necessidades capilares e a introdução de novas tecnologias de tratamento.

A integração de novas tecnologias no monitoramento, como dispositivos de uso domiciliar (pentes laser portáteis, analisadores de pH, etc.), amplia ainda mais a capacidade de acompanhamento. Esses dispositivos permitem que o cliente continue monitorando os resultados fora do ambiente do salão, oferecendo dados adicionais para o profissional ajustar os tratamentos de forma dinâmica. Essa abordagem aumenta o engajamento do cliente, que se torna parte ativa do processo de cuidado capilar, melhorando a adesão e a eficácia dos tratamentos.



As metodologias de análise estatística, como análise de variância (ANOVA) e regressão linear, são essenciais para validar a eficácia dos tratamentos. Essas técnicas permitem uma avaliação científica dos resultados, identificando quais protocolos funcionam melhor para diferentes tipos de cabelo e condições capilares. A análise estatística fortalece a base de conhecimento do profissional, proporcionando um atendimento mais embasado e permitindo ajustes precisos e fundamentados nas respostas dos clientes ao longo do tempo.

A educação e o treinamento contínuo dos profissionais também desempenham um papel crucial no sucesso do acompanhamento e monitoramento dos tratamentos. Manter-se atualizado sobre as mais recentes tecnologias e métodos de monitoramento garante que as ferramentas sejam utilizadas de forma correta e que

os dados sejam interpretados com precisão. A falta de atualização pode resultar em diagnósticos incorretos, subutilização de tecnologias e protocolos desatualizados, comprometendo a eficácia dos tratamentos. Portanto, workshops, cursos de capacitação e treinamentos contínuos são fundamentais para assegurar que o profissional esteja sempre preparado para oferecer o melhor cuidado personalizado aos seus clientes.

Essas estratégias de monitoramento contínuo e ajuste periódico dos protocolos permitem um tratamento capilar dinâmico e adaptável, focado nas necessidades específicas de cada cliente, garantindo resultados otimizados e uma experiência de cuidado capilar superior.

## Recuperação da Fibra Capilar: Princípios Científicos e Práticas

A recuperação da fibra capilar é um processo que combina ciência e prática para restaurar a saúde, força e aparência dos fios danificados. Esse capítulo explora os fundamentos da recuperação capilar, abordando os tipos de danos que os fios podem sofrer e os tratamentos mais indicados para cada caso. A restauração não é apenas sobre aplicar produtos; é um processo que envolve um profundo entendimento dos danos e das necessidades específicas de cada tipo de cabelo, utilizando diagnósticos precisos e abordagens personalizadas para promover uma recuperação completa e duradoura.



# 6. Recuperação da Fibra Capilar: Princípios Científicos e Práticas

## 6.1: Danos na Fibra Capilar: Tipos e Tratamentos

### Tipos de Danos

Os cabelos estão expostos a uma série de fatores que podem comprometer a integridade dos fios. A identificação correta do tipo de dano é essencial para definir o tratamento adequado e alcançar uma recuperação eficaz. A seguir, são descritos os principais tipos de danos capilares — térmicos, químicos, mecânicos e ambientais — e os tratamentos recomendados para cada um.

#### Danos térmicos

Os **danos térmicos** ocorrem principalmente pelo uso excessivo de ferramentas de calor, como chapinhas, secadores e babyliiss, que submetem os fios a altas temperaturas. Esse calor intenso altera a estrutura das proteínas capilares, desidratando os fios, danificando as cutículas e quebrando as ligações internas do cabelo. Para tratar esses danos, é crucial usar produtos ricos em queratina, colágeno e aminoácidos, que ajudam a restaurar as proteínas perdidas. Tratamentos de reconstrução profunda e máscaras reparadoras com proteínas hidrolisadas são fundamentais, além de protetores térmicos que devem ser aplicados antes do uso de qualquer fonte de calor. A inclusão de umectações regulares com óleos nutritivos também auxilia na reposição de lipídios, restaurando a barreira protetora dos fios e prevenindo danos futuros.

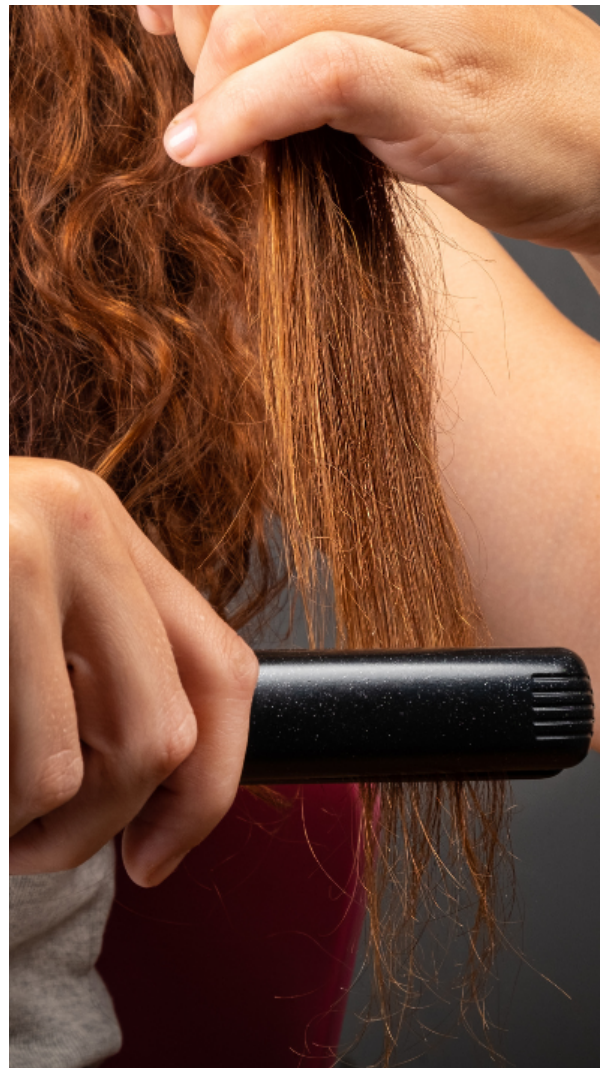



## Danos químicos

Os **danos químicos** são causados por processos como coloração, descoloração, alisamentos, permanentes e relaxamentos, que alteram a estrutura interna do cabelo. Esses procedimentos rompem as ligações de enxofre e danificam proteínas e lipídios, tornando o cabelo frágil, poroso e suscetível à quebra. A recuperação desses danos requer uma combinação de reconstrução e nutrição intensiva.

A queratina hidrolisada é essencial para reparar as ligações internas, enquanto peptídeos e aminoácidos fortalecem o fio de dentro para fora. Máscaras com manteigas e óleos ricos em ácidos graxos, como manteiga de karité e óleo de abacate, restauram a maciez e a elasticidade dos fios. Sessões de umectação e o uso de produtos com pH equilibrado também são vitais para reestruturar a fibra capilar e garantir uma recuperação completa.

## Danos mecânicos

**Danos mecânicos** resultam de práticas agressivas, como escovação intensa, penteados apertados, e o uso constante de elásticos que causam tração nos fios. Esses hábitos desgastam as cutículas, causando fissuras, pontas duplas e enfraquecendo a estrutura do cabelo. Para reparar esses danos, é importante adotar práticas mais suaves ao manusear o cabelo. Reconstruções leves com proteínas vegetais e tratamentos com queratina ajudam a fortalecer os fios sem sobrecarregá-los. A nutrição com óleos leves e silicones contribui para suavizar a superfície dos fios, enquanto produtos que formam uma película protetora ajudam a reduzir a fricção e o desgaste mecânico.





## Danos ambientais

Os **danos ambientais** incluem a exposição a raios UV, poluição, vento, água do mar e cloro de piscinas, que oxidam a cutícula e degradam a cor natural dos fios, resultando em ressecamento, perda de brilho e enfraquecimento estrutural. Para combater esses danos, é essencial o uso de antioxidantes, como vitaminas C e E, que protegem contra os radicais livres. Produtos leave-in com filtros UV e máscaras hidratantes ajudam a restaurar a umidade perdida. A aplicação de óleos protetores, como óleo de argan e óleo de jojoba, cria uma barreira contra agressões externas, mantendo a saúde dos fios.

A identificação precisa dos danos capilares e a aplicação de tratamentos específicos são fundamentais para uma recuperação eficaz da fibra capilar. Cada tipo de dano requer uma abordagem personalizada, que envolve reparação proteica, nutrição e proteção contínua para restaurar a saúde dos fios. Essa personalização, baseada em diagnósticos detalhados e uma compreensão profunda dos mecanismos de dano, é essencial para revitalizar a fibra capilar, promovendo um cabelo forte, resistente e visualmente saudável.

A recuperação da fibra capilar envolve a identificação precisa dos diferentes tipos de danos e a aplicação de tratamentos específicos para restaurar a saúde dos fios. Danos capilares podem ocorrer por diversas causas, incluindo agressões térmicas, químicas, mecânicas e ambientais, cada uma impactando a fibra capilar de maneiras distintas. Para garantir uma abordagem eficaz, é essencial compreender como esses danos ocorrem e quais estratégias de tratamento podem ser adotadas para cada situação.

## Danos Oxidativos e o Papel dos Antioxidantes

Além dos danos ambientais, os danos oxidativos causados por radicais livres são uma preocupação crescente, especialmente em ambientes urbanos com alta poluição. Esses radicais livres atacam a fibra capilar, acelerando o desgaste das cutículas e do córtex. O uso de antioxidantes, tanto em produtos tópicos quanto



em suplementação oral, ajuda a combater esses danos, mantendo os fios mais saudáveis e resistentes.

## **Microdanos Cumulativos e Tratamentos Preventivos**

Pequenos danos, como a exposição ocasional ao calor ou ao sol, podem parecer inofensivos, mas acumulam efeitos negativos ao longo do tempo. Para prevenir o agravamento desses microdanos, é essencial integrar tratamentos preventivos à rotina de cuidados capilares, como o uso constante de protetores térmicos e leave-ins ricos em óleos nutritivos e selantes que reforçam a barreira natural do cabelo.

## **Danos Biológicos: Impacto de Desequilíbrios Hormonais e Nutricionais**

Desequilíbrios hormonais, como os causados por problemas na tireoide ou alterações pós-parto, e deficiências nutricionais, afetam diretamente a saúde capilar. Esses fatores internos podem reduzir a densidade capilar, causar afinamento dos fios e diminuir a resistência. A abordagem holística, que inclui tratamentos internos como suplementação com vitaminas, minerais e antioxidantes, é crucial para reverter esses danos, juntamente com protocolos de fortalecimento capilar que abordem o problema de dentro para fora.

## **Tratamentos para Fibra Capilar**

### **Personalização de Tratamentos Com Base no DNA Capilar**

A utilização de testes de DNA capilar é uma inovação recente que possibilita identificar predisposições genéticas a determinados tipos de dano, como maior sensibilidade ao calor ou a produtos químicos. Essa informação permite a criação de protocolos de tratamento altamente personalizados, que previnem danos futuros e otimizam a recuperação dos fios de forma eficaz.

## Programas de Manutenção Pós-Tratamento

A recuperação da fibra capilar não termina com a conclusão do tratamento principal. Programas de manutenção, que incluem o uso contínuo de produtos específicos para proteção e nutrição, além de revisões periódicas do estado dos fios, são essenciais para garantir que os danos não se repitam e que a saúde capilar seja mantida a longo prazo.

## Terapias Nutricionais e Reconstrutoras para a Fibra Capilar

As terapias nutricionais e reconstrutoras desempenham um papel essencial na recuperação e manutenção da saúde da fibra capilar, especialmente para cabelos que sofrem de danos estruturais, falta de nutrição ou perda de integridade proteica. A aplicação dessas terapias envolve o uso de aminoácidos, proteínas e óleos, que, quando combinados de maneira estratégica, promovem a restauração da fibra capilar, reforçando sua estrutura interna e proporcionando uma aparência mais saudável e resistente.

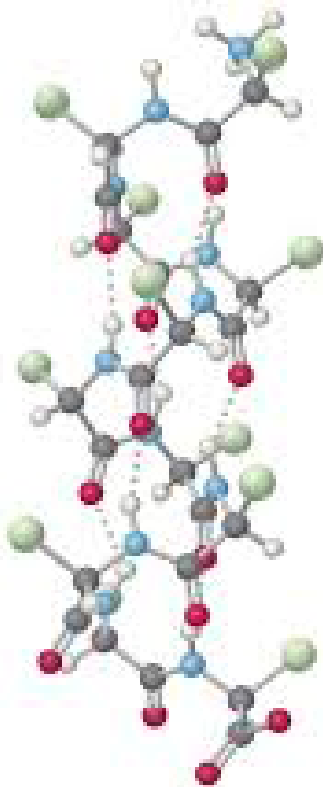

### Aminoácidos

Os aminoácidos são os blocos de construção das proteínas e desempenham um papel crucial na reparação e fortalecimento do cabelo. Quando aplicados diretamente nos fios, aminoácidos como cisteína, arginina e lisina ajudam a restaurar as ligações internas do cabelo, melhorando sua resistência e elasticidade. A cisteína, por exemplo, é fundamental para a formação das pontes de enxofre da queratina, que conferem força e coesão à fibra capilar. O uso de tratamentos ricos em aminoácidos é particularmente indicado para cabelos quimicamente tratados, uma vez que ajudam a reparar os danos causados por processos como coloração e alisamentos.

## Proteínas

A reposição proteica é um dos pilares das terapias reconstrutoras. As proteínas hidrolisadas, como queratina, colágeno e proteína da seda, são formuladas para penetrar nas camadas mais internas da fibra capilar, repondo as deficiências estruturais e preenchendo as áreas danificadas do córtex. A queratina, sendo a proteína principal do cabelo, é especialmente eficaz na reconstrução de fios quebradiços e com porosidade elevada, enquanto o colágeno melhora a elasticidade e cria uma camada protetora ao redor dos fios, prevenindo novas quebras.

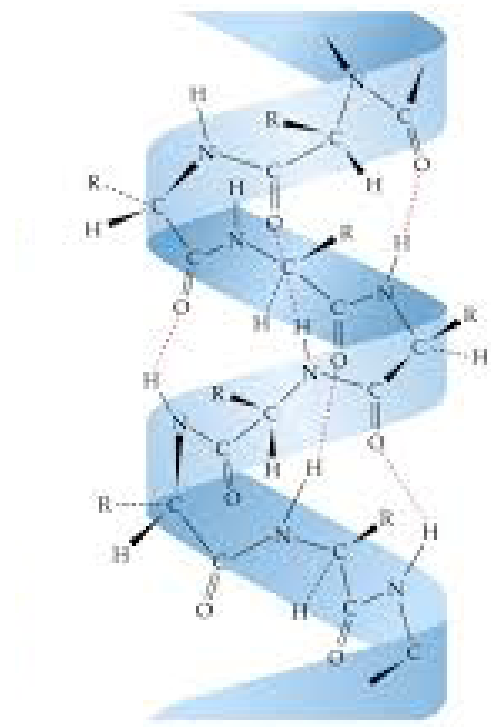

## Óleos Vegetais e Essenciais

Óleos vegetais como óleo de abacate, óleo de argan e óleo de coco são ricos em ácidos graxos essenciais, antioxidantes e vitaminas que nutrem a fibra capilar e ajudam a selar as cutículas, retendo a umidade no interior dos fios. Esses óleos não apenas fornecem nutrição profunda, mas também criam uma barreira protetora contra danos ambientais, como radiação UV e poluição. Óleos essenciais como o óleo de alecrim e lavanda, além de promoverem a nutrição dos fios, têm propriedades estimulantes que melhoram a circulação sanguínea no couro cabeludo, auxiliando no crescimento capilar.

## Combinação de Terapias para Resultados Otimizados

A sinergia entre terapias nutricionais e reconstrutoras é a chave para maximizar os resultados dos tratamentos capilares. Um protocolo que intercale reconstruções com proteínas e umectações com óleos vegetais consegue equilibrar a reposição de proteínas e a retenção de umidade, garantindo que os fios sejam fortalecidos sem ficarem rígidos. Por exemplo, um tratamento inicial com queratina para fortalecer os fios pode ser seguido por uma umectação com óleo de abacate para restaurar



a suavidade e o brilho, criando um ciclo de recuperação que aborda todas as necessidades da fibra capilar.

## Protocolo Combinado para Cabelos Severamente Danificados

Para cabelos que passaram por danos intensos, como descoloração ou alisamentos repetitivos, recomenda-se iniciar com uma reconstrução profunda utilizando máscaras ricas em queratina hidrolisada. Após a recuperação inicial da estrutura proteica, o tratamento deve ser seguido por sessões de nutrição com manteigas vegetais, como manteiga de karité, que ajudam a restaurar a flexibilidade e proteger contra novas agressões. Este ciclo pode ser mantido de forma intercalada, ajustando a frequência das reconstruções de acordo com a resposta do fio, para evitar sobrecargas.

### • Impacto Positivo das Terapias Combinadas

A combinação de terapias nutricionais e reconstrutoras melhora a integridade do fio, aumentando sua resistência e reduzindo significativamente a quebra e o frizz. Além disso, a personalização dos tratamentos com base na condição do cabelo, alternando entre nutrição e reconstrução conforme necessário, garante um cuidado contínuo e adaptado às mudanças do estado dos fios ao longo do tempo.

### • Riscos de Combinações Inadequadas

É importante observar que o uso excessivo de proteínas sem um equilíbrio adequado com umectações pode levar à rigidez e à quebra do cabelo. A sobrecarga proteica torna os fios inflexíveis, aumentando o risco de danos mecânicos durante a escovação e modelagem. Por isso, a avaliação contínua da resposta capilar é crucial para ajustar o protocolo e garantir que os fios estejam recebendo o tratamento certo no momento certo.

## Personalização dos Protocolos com Base na Análise Capilar

A aplicação eficaz dessas terapias depende de uma análise precisa da condição capilar. Ferramentas como a análise de porosidade e o teste de elasticidade são essenciais para determinar a necessidade específica de cada fio, orientando a

escolha dos produtos e a frequência das aplicações. Por exemplo, cabelos com alta porosidade podem se beneficiar mais de umectações frequentes com óleos selantes, enquanto cabelos com baixa elasticidade necessitam de reconstruções mais intensas para restaurar as ligações proteicas.

Essas abordagens terapêuticas, quando bem combinadas e adaptadas ao estado dos fios, resultam em uma recuperação capilar mais eficaz, garantindo que os cabelos não apenas recuperem sua estrutura e aparência saudável, mas também fiquem protegidos contra futuros danos.

## 6.2: Protocolos de Manutenção e Recuperação Contínua

Os protocolos de manutenção e recuperação contínua são essenciais para garantir que os resultados obtidos nos tratamentos capilares sejam preservados a longo prazo, especialmente em cabelos que passaram por danos severos. Esses planos não apenas prolongam os efeitos dos tratamentos iniciais, mas também ajudam a proteger e fortalecer continuamente os fios, evitando que retornem ao estado de fragilidade e desgaste. A manutenção contínua é fundamental para cabelos que enfrentam agressões diárias, sejam elas químicas, mecânicas, térmicas ou ambientais.

### Planos de Manutenção para Prolongar os Efeitos dos Tratamentos

A manutenção após tratamentos intensivos, como reconstruções e umectações, é essencial para preservar a saúde dos fios e prolongar os efeitos alcançados. Um dos principais focos da manutenção é a preservação da estrutura interna do fio e a proteção contra danos futuros. A escolha dos produtos certos, a frequência das aplicações e as técnicas adequadas são aspectos-chave para garantir que o cabelo permaneça saudável e fortalecido.

### Manutenção com Produtos de pH Balanceado

O uso de shampoos e condicionadores com pH ácido é fundamental para manter as cutículas seladas e protegidas após tratamentos reconstrutores. Produtos com pH entre 4,5 e 5,5 ajudam a evitar o levantamento das cutículas, preservando a hidratação e os nutrientes dentro da fibra capilar. A escolha de produtos que complementem os ativos utilizados nos tratamentos iniciais, como ceramidas, queratina e aminoácidos, reforça os efeitos da reconstrução e evita o desgaste precoce dos fios.

## Rotina de Umectações e Nutrições Intercaladas

A manutenção contínua deve incluir umectações regulares para manter o equilíbrio hídrico do cabelo. Óleos vegetais leves, como óleo de argan e óleo de jojoba, são ideais para manter a suavidade e a flexibilidade dos fios sem sobrecarregá-los. Além disso, nutrições periódicas com manteigas vegetais e proteínas hidrolisadas ajudam a reforçar a estrutura dos fios, mantendo-os resistentes e com aspecto saudável.

## Proteção Térmica e UV

Cabelos que passaram por tratamentos intensivos são mais suscetíveis a danos térmicos e ambientais. A inclusão de produtos leave-in com proteção térmica e filtros UV é crucial para proteger os fios durante o uso de ferramentas de calor e a exposição solar. Esses produtos criam uma barreira protetora que minimiza o impacto do calor e dos raios ultravioleta, evitando que os fios se enfraqueçam e percam os nutrientes acumulados durante os tratamentos.

## Tratamentos de Manutenção em Salão

Sessões de manutenção em salão, como selagens e tratamentos de brilho, devem ser programadas de acordo com a necessidade do cabelo. Esses tratamentos atuam como reforços periódicos, ajudando a prolongar os resultados obtidos e corrigindo possíveis desgastes que ocorrem com o tempo. A frequência pode variar, mas é geralmente recomendada uma visita mensal ou bimestral para reavaliação e manutenção dos protocolos.



## Personalização da Rotina de Lavagem

Ajustar a frequência de lavagem e o tipo de produto utilizado com base no diagnóstico capilar é essencial para prolongar os efeitos dos tratamentos. A alternância entre shampoos de limpeza profunda e shampoos de limpeza suave,

conforme a necessidade dos fios, ajuda a manter o equilíbrio sem remover nutrientes essenciais.

## Tratamentos Leave-In de Reparação Contínua

Produtos leave-in formulados com proteínas hidrolisadas, ceramidas, e lipídios são ideais para manutenção entre as sessões de tratamento, pois fornecem reparo contínuo sem necessidade de enxágue. Eles atuam diretamente na proteção das cutículas e na reposição de nutrientes perdidos ao longo do dia.

## Ajuste de Produtos conforme Mudanças Ambientais

Alterar a rotina de produtos de manutenção com base em fatores climáticos, como umidade, calor excessivo ou frio extremo, pode ajudar a manter os resultados dos tratamentos. Por exemplo, o uso de produtos mais leves e com proteção UV durante o verão e produtos mais nutritivos e com maior poder de umectação durante o inverno pode prevenir danos sazonais e prolongar a saúde dos fios.

## Estratégias de Recuperação Contínua para Cabelos Severamente Danificados

Cabelos severamente danificados exigem uma abordagem mais intensiva e de longo prazo para garantir a recuperação completa da fibra capilar. A combinação de tratamentos deve ser cuidadosamente planejada para abordar os múltiplos níveis de dano e evitar sobrecargas. O foco é a restauração gradual da saúde dos fios, com ênfase na resistência, flexibilidade e integridade estrutural.

- **Protocolos de Recuperação Gradual com Aminoácidos e Proteínas:**

Para cabelos com danos profundos, recomenda-se iniciar com reconstruções leves utilizando aminoácidos e proteínas hidrolisadas em concentrações moderadas. À medida que o cabelo vai se recuperando, a intensidade das

reconstruções pode ser aumentada para fortalecer progressivamente os fios. A alternância entre reconstruções e umectações é essencial para evitar a rigidez capilar, mantendo os fios flexíveis e resistentes.

- **Uso de Terapias Regeneradoras com Fatores de Crescimento:**

Fatores de crescimento e peptídeos bioativos podem ser incorporados aos protocolos de recuperação contínua para estimular a regeneração celular e a revitalização dos folículos capilares. Essas terapias ajudam a aumentar a densidade dos fios e a acelerar a recuperação do cabelo desde a raiz, promovendo um crescimento saudável e forte. O uso de microneedling em conjunto com fatores de crescimento potencializa os efeitos, aumentando a absorção dos ativos.

- **Terapias de Infusão com Vaporização e Ultrassom:**

Tecnologias de infusão, como vaporização com ativos nutritivos e ultrassom, são altamente recomendadas para otimizar a absorção dos tratamentos de recuperação. A vaporização ajuda a abrir as cutículas, permitindo que os nutrientes penetrem profundamente no córtex, enquanto o ultrassom intensifica a permeação dos ativos, melhorando a eficácia dos tratamentos reconstituintes e nutritivos.

- **Ajustes Dinâmicos Baseados em Monitoramento Contínuo:**

O acompanhamento constante da resposta dos fios aos tratamentos é vital para adaptar as estratégias de recuperação. Ferramentas de diagnóstico, como microcâmeras e softwares de IA, devem ser usadas periodicamente para monitorar a saúde dos fios e guiar ajustes nos protocolos. Caso o cabelo apresente sinais de sobrecarga, a frequência das reconstruções pode ser reduzida e intercalada com tratamentos de nutrição e umectação para equilibrar a estrutura dos fios.

- **Manutenção da Integridade Estrutural com Terapias Antioxidantes:**

A inclusão de antioxidantes na rotina de cuidados é fundamental para proteger os fios contra os danos oxidativos causados por poluição, radiação UV e processos químicos. Antioxidantes como vitamina E, extrato de chá verde e resveratrol ajudam a neutralizar os radicais livres, preservando a integridade da fibra capilar e prolongando os efeitos dos tratamentos de recuperação.

- **Reforço do Couro Cabeludo para Sustentar a Recuperação dos Fios:**

Cuidar do couro cabeludo é essencial para manter a saúde dos fios a longo

prazo. Terapias que incluem esfoliação leve, aplicação de tônicos estimulantes e massagens capilares melhoram a circulação sanguínea, fortalecem os folículos e promovem um ambiente propício para o crescimento capilar saudável. A manutenção da saúde do couro cabeludo garante que os fios recebam os nutrientes necessários para se manterem fortes e resistentes.

Esses planos de manutenção e estratégias de recuperação contínua são essenciais para cabelos severamente danificados, garantindo que os fios não apenas recuperem sua saúde, mas também se mantenham protegidos contra novos danos. A personalização dos cuidados, aliada ao monitoramento constante, permite que os tratamentos evoluam conforme a necessidade do cabelo, proporcionando resultados duradouros e uma aparência sempre saudável.

## Educação e Atualização para Profissionais da Beleza

A educação e atualização contínua são pilares fundamentais para os profissionais da beleza, especialmente no campo da cosmetologia capilar, onde inovações e descobertas científicas ocorrem constantemente. Este capítulo aborda a importância de práticas baseadas em evidências científicas, destacando a necessidade de um conhecimento atualizado para oferecer tratamentos mais eficazes, seguros e personalizados aos clientes. A adoção de práticas baseadas em evidências não apenas melhora os resultados dos tratamentos, mas também eleva o padrão profissional, fortalecendo a credibilidade e confiança no mercado da beleza.



# 7. Educação e Atualização para Profissionais da Beleza

## 7.1: Práticas Baseadas em Evidências Científicas

As práticas baseadas em evidências científicas desempenham um papel crucial na cosmetologia capilar, pois garantem que os tratamentos sejam sustentados por dados confiáveis e estudos científicos que comprovem sua eficácia. A aplicação de protocolos validados pela ciência reduz os riscos associados a procedimentos inseguros e maximiza os benefícios para os clientes, promovendo tratamentos mais seguros, personalizados e eficazes.

Essas práticas permitem que os profissionais da beleza façam escolhas informadas ao selecionar produtos, técnicas e protocolos, baseando-se em resultados comprovados em vez de mitos ou modismos. Por exemplo, a utilização de peptídeos bioativos para tratar a queda capilar ou a escolha de produtos com fatores de crescimento são estratégias sustentadas por evidências que garantem maior eficácia no tratamento de alopecia e outros distúrbios capilares.

### Como se Manter Atualizado com as Pesquisas e Inovações

Para oferecer tratamentos eficazes e baseados em evidências, os profissionais precisam se manter constantemente atualizados. Aqui estão algumas estratégias para alcançar esse objetivo:

- **Participação em Cursos e Workshops:** Investir em cursos de especialização, workshops e seminários é fundamental para absorver conhecimentos atualizados sobre técnicas e tecnologias emergentes. Esses eventos apresentam inovações que podem ser implementadas na prática diária, oferecendo uma vantagem competitiva no mercado.
- **Leitura de Artigos Científicos e Revistas Especializadas:** O acesso a publicações científicas e revistas especializadas, como PubMed, ScienceDirect e periódicos de cosmetologia capilar, fornece uma fonte constante de informações sobre novos ingredientes, métodos de diagnóstico e eficácia de tratamentos. A

leitura frequente desses materiais permite que os profissionais se mantenham informados sobre as mais recentes descobertas científicas.

- **Conferências e Webinars:** Acompanhar conferências internacionais e webinars oferece uma visão privilegiada sobre o futuro da cosmetologia capilar. Esses eventos, conduzidos por especialistas renomados, frequentemente exploram as últimas tendências em bioengenharia, tecnologias de aplicação e tratamentos personalizados.
- **Networking com Profissionais e Pesquisadores:** Estabelecer conexões com outros profissionais da beleza, pesquisadores e fornecedores é uma estratégia eficaz para obter informações exclusivas e atualizadas. Grupos de discussão, fóruns de beleza e associações profissionais são canais valiosos para a troca de conhecimento e experiências.
- **Inscrição em Boletins Informativos e Alertas de Pesquisa:** Assinaturas de boletins informativos de publicações científicas e sites especializados mantêm os profissionais informados sobre as últimas inovações do setor. Ferramentas como Google Alerts também ajudam a monitorar atualizações sobre temas específicos, garantindo acesso imediato às novidades mais relevantes.
- **Uso de Plataformas de Aprendizado Online:** Plataformas como Coursera, Udemy e outras oferecem cursos de atualização ministrados por especialistas de universidades reconhecidas. Esses cursos permitem o aprendizado contínuo sobre tópicos emergentes na cosmetologia capilar, com a flexibilidade de se atualizar a qualquer momento.



## Impactos Positivos das Práticas Baseadas em Evidências

A aplicação de práticas baseadas em evidências proporciona inúmeros benefícios, incluindo a eficácia comprovada dos tratamentos, que melhora a satisfação do cliente e aumenta as chances de fidelização. Esse enfoque não só otimiza os resultados dos protocolos capilares, mas também reduz os custos ao direcionar investimentos para produtos e técnicas com comprovação científica, evitando desperdícios. Profissionais que utilizam práticas baseadas em evidências conseguem, ainda, agregar valor aos seus serviços, aumentando o ticket médio do negócio e destacando-se em um mercado competitivo.

Além disso, ao seguir práticas embasadas cientificamente, o profissional fortalece sua reputação e atrai mais clientes em busca de um atendimento diferenciado e de confiança. O uso de tratamentos validados pela ciência gera uma experiência positiva, contribuindo para o sucesso do negócio e para o crescimento pessoal e financeiro do profissional.

## Impactos Negativos de Não se Atualizar

Por outro lado, a falta de atualização pode levar o profissional a aplicar técnicas ultrapassadas ou ineficazes, comprometendo os resultados dos tratamentos e a saúde capilar dos clientes. Profissionais que não se mantêm informados sobre as práticas baseadas em evidências correm o risco de oferecer serviços que não atendem às expectativas, o que pode resultar em perda de clientes, estagnação do negócio e impacto negativo na imagem profissional.

A ausência de atualização impede o aumento do ticket médio, pois o profissional acaba preso a técnicas antigas, sem a capacidade de oferecer soluções inovadoras que agreguem valor ao atendimento. Essa estagnação pode gerar uma sensação de frustração e limitar o crescimento do profissional, que se vê incapaz de acompanhar as mudanças do mercado e de atender às necessidades dos clientes mais exigentes.

Para evitar esses impactos negativos, é essencial que os profissionais da beleza busquem continuamente aprimorar seus conhecimentos, utilizando práticas baseadas em evidências científicas para oferecer tratamentos seguros, eficazes e que realmente transformem a saúde capilar dos seus clientes.

## 7.2: Treinamento Contínuo e Desenvolvimento Profissional

O treinamento contínuo e o desenvolvimento profissional são essenciais para que os profissionais da área de tricologia e cosmetologia se mantenham atualizados e capazes de oferecer as melhores práticas aos seus clientes. Com o avanço constante das tecnologias e o surgimento de novas pesquisas, é vital que esses profissionais invistam em sua formação para aprimorar suas habilidades e conhecimentos. Existem diversas opções de cursos, workshops, certificações e ferramentas que podem ser exploradas para o autodesenvolvimento nessa área.

### Opções de Cursos e Certificações em Tricologia e Cosmetologia

- **Cursos de Especialização em Tricologia:** Cursos de especialização focados na ciência do cabelo e do couro cabeludo são fundamentais para quem deseja se aprofundar na área. Essas formações abordam desde a estrutura e fisiologia capilar até as técnicas avançadas de diagnóstico e tratamento. Instituições renomadas oferecem programas que variam desde cursos introdutórios até especializações mais avançadas, ideais para quem busca certificação profissional.
- **Certificações Profissionais:** Obter uma certificação em tricologia ou cosmetologia é um diferencial competitivo no mercado. Organizações internacionais, como a International Association of Trichologists (IAT) e a World Trichology Society (WTS), oferecem programas de certificação reconhecidos globalmente, que garantem um padrão elevado de competência profissional.
- **Workshops Práticos e Masterclasses:** Workshops práticos e masterclasses ministrados por especialistas de renome são excelentes para aprender novas técnicas e aperfeiçoar as habilidades. Esses eventos geralmente focam em tópicos específicos, como terapias capilares, diagnósticos avançados, aplicação de tecnologias modernas, e uso de produtos inovadores. Participar desses encontros

oferece uma oportunidade valiosa de networking e troca de experiências com outros profissionais.

- **Cursos Online e Plataformas de E-Learning:** A conveniência dos cursos online permite que os profissionais se atualizem a qualquer momento, sem precisar deslocar-se. Plataformas como Coursera, Udemy, e Skillshare oferecem cursos voltados para a tricologia e cosmetologia, abordando desde fundamentos teóricos até práticas avançadas. Muitas dessas plataformas também disponibilizam certificações após a conclusão dos cursos, o que pode ser adicionado ao portfólio profissional.

## Ferramentas e Recursos para Autodesenvolvimento

- **Leitura de Artigos Científicos e Revistas Especializadas:** A leitura constante de artigos científicos, publicações acadêmicas e revistas especializadas, como o Journal of Cosmetic Dermatology, é uma das maneiras mais eficazes de se manter atualizado com as últimas pesquisas e inovações. Assinar essas publicações ou acessar bases de dados como PubMed e Google Scholar pode proporcionar um acesso regular a conteúdos de alta qualidade.
- **Webinars e Conferências Virtuais:** Participar de webinars e conferências virtuais é uma excelente forma de aprender com especialistas de todo o mundo sem sair de casa. Esses eventos frequentemente cobrem as últimas tendências e pesquisas na área da tricologia e cosmetologia, além de permitir a interação com profissionais de diferentes países.
- **Redes Sociais Profissionais e Fóruns de Discussão:** Plataformas como LinkedIn e grupos especializados em redes sociais são ótimos espaços para o intercâmbio de informações e o debate de casos clínicos. Fóruns de discussão em sites como ResearchGate também são úteis para trocar conhecimentos com pesquisadores e profissionais da área, discutindo estudos de caso e novidades no campo.
- **Softwares Educacionais e Simuladores:** Softwares educativos e simuladores de diagnósticos capilares ajudam os profissionais a treinar suas habilidades de forma prática. Esses programas oferecem cenários realistas para a prática de avaliações e tratamentos capilares, permitindo que os profissionais

testem suas habilidades em um ambiente virtual antes de aplicar as técnicas em clientes reais.

- **Mentoria e Acompanhamento com Especialistas:** Buscar a orientação de mentores experientes na área é uma excelente forma de aprendizado contínuo. Ter um mentor permite o acompanhamento de casos complexos, aprendizado de técnicas avançadas e orientação sobre melhores práticas profissionais, além de oferecer insights valiosos sobre a carreira e o desenvolvimento pessoal.

## Impactos Positivos do Investimento em Educação Continuada

Investir em educação continuada permite ao profissional se destacar no mercado, oferecendo tratamentos baseados nas últimas evidências científicas e tecnologias inovadoras. A atualização constante melhora a qualidade dos serviços oferecidos e permite aumentar o ticket médio do negócio, uma vez que os clientes reconhecem o valor agregado de um atendimento qualificado e diferenciado. Além disso, o conhecimento atualizado fortalece a confiança do profissional, facilitando a comunicação com os clientes e a explicação dos benefícios de cada tratamento.

## Impactos Negativos de Não Investir no Desenvolvimento Profissional

A falta de investimento em educação continuada pode levar à estagnação profissional e à perda de competitividade no mercado. Profissionais que não se mantêm atualizados podem enfrentar dificuldades em justificar os preços de seus serviços, deixando de captar novas oportunidades de negócio. Isso resulta em uma possível queda no faturamento e na insatisfação dos clientes, que buscam por especialistas capacitados para resolver suas necessidades capilares com segurança e eficácia.

Manter-se atualizado e investir em treinamentos contínuos é essencial para garantir um crescimento sustentável na carreira e oferecer um atendimento de excelência, sempre alinhado com as melhores práticas e inovações do mercado de tricologia e cosmetologia.



## 7.3: Comunicação Eficaz com Clientes

A comunicação eficaz com os clientes é essencial para construir confiança, fidelizar e garantir o sucesso dos tratamentos capilares. Na área de tricologia e cosmetologia, onde muitos termos técnicos e diagnósticos podem ser complexos, é vital que os profissionais saibam explicar de forma clara e acessível as condições capilares, os tratamentos recomendados e as expectativas de resultados. A comunicação não é apenas sobre o que se diz, mas também sobre como se diz, adaptando a linguagem para que o cliente compreenda e sinta-se confiante em seguir as orientações propostas.

### Comunicar Diagnósticos e Tratamentos de Maneira Acessível

- **Utilize Linguagem Simples e Comparações Visuais:** Evite termos excessivamente técnicos ao explicar diagnósticos e tratamentos. Utilize comparações que façam sentido para o cliente, como comparar a porosidade capilar com uma esponja que absorve água de forma descontrolada, para explicar a necessidade de selagem das cutículas. Apresentar fotos ou vídeos dos diagnósticos com microcâmeras pode ajudar a ilustrar o que está sendo explicado, facilitando o entendimento do estado dos fios.
- **Explique o “Porquê” de Cada Tratamento:** É importante que o cliente entenda por que um determinado tratamento é necessário. Explique os benefícios de cada etapa, como o uso de proteínas para fortalecer a fibra capilar ou de umectações para restaurar a umidade. Detalhe como esses procedimentos ajudarão a resolver os problemas específicos do cliente e o que esperar dos resultados. Essa abordagem educacional faz com que o cliente se sinta parte do processo, aumentando a adesão ao tratamento.
- **Use Ferramentas Visuais e Tecnológicas:** Aplicativos e relatórios visuais de acompanhamento permitem que o cliente veja o progresso ao longo

do tempo. Mostrar a evolução dos fios através de fotos antes e depois dos tratamentos, gráficos de melhoria na densidade capilar ou a redução de quebras pode ser motivador e reforçar a credibilidade do protocolo adotado. Softwares de análise digital que geram relatórios podem ser compartilhados com os clientes, oferecendo uma explicação clara dos dados.

- **Crie Materiais de Apoio Personalizados:** Desenvolva folhetos informativos, e-books, ou vídeos curtos que explicam os principais cuidados para cada tipo de cabelo e como manter os resultados dos tratamentos em casa. Esses materiais funcionam como uma extensão da comunicação realizada no salão, reforçando as orientações e ajudando o cliente a lembrar de dicas importantes para o cuidado diário.

## Estratégias de Marketing e Fidelização Baseadas em Ciência e Resultados

- **Conteúdo Educacional nas Redes Sociais:** Utilize as redes sociais para educar seu público sobre cuidados capilares e tratamentos, compartilhando dicas, mitos e verdades sobre o cronograma capilar, e resultados de protocolos personalizados. Aposte em vídeos curtos, infográficos e lives para explicar temas complexos de forma acessível. Mostrar a ciência por trás dos tratamentos cria uma percepção de autoridade e confiança.
- **Programas de Fidelidade com Base nos Resultados:** Crie programas de fidelidade que recompensem clientes não apenas pela frequência de visitas, mas também pelo engajamento nos tratamentos e cuidados recomendados. Por exemplo, ofereça descontos ou sessões gratuitas de diagnóstico para clientes que seguem fielmente os protocolos indicados e demonstram melhorias claras no estado dos fios.
- **Testemunhos de Sucesso e Estudos de Caso:** Compartilhe histórias de sucesso de clientes que obtiveram ótimos resultados com os tratamentos personalizados. Use depoimentos para mostrar como o diagnóstico preciso e o acompanhamento contínuo podem transformar a saúde capilar. Estudos de caso com imagens antes e depois fortalecem a confiança no profissional e demonstram a eficácia das práticas baseadas em evidências.

- **Consultorias e Acompanhamento Personalizado:** Ofereça sessões de consultoria para orientar sobre cuidados domiciliares e ajustar tratamentos conforme a evolução do cabelo. O acompanhamento próximo cria uma relação de proximidade e fideliza o cliente, que sente o valor do cuidado contínuo. Essa prática pode ser feita tanto presencialmente quanto online, através de chamadas de vídeo, mantendo o engajamento mesmo à distância.
- **Workshops Educacionais e Sessões de Demonstração:** Organize workshops e sessões de demonstração para ensinar aos clientes como cuidar dos cabelos em casa, aplicar corretamente os produtos e entender a importância de seguir os tratamentos recomendados. Essa experiência prática aumenta o conhecimento do cliente e reforça a relação com o salão, posicionando o profissional como um consultor de confiança.

## Impactos Positivos da Comunicação Eficaz

Uma comunicação clara e acessível melhora a satisfação do cliente e fortalece a relação de confiança com o profissional. Clientes bem informados tendem a seguir os tratamentos de forma mais comprometida, o que resulta em melhores resultados e, conseqüentemente, aumenta a probabilidade de fidelização. Além disso, estratégias de marketing baseadas em ciência e resultados comprovados aumentam a credibilidade do profissional no mercado e podem elevar o ticket médio dos serviços oferecidos.

## Impactos Negativos da Falta de Comunicação Eficaz

Por outro lado, a falta de uma comunicação adequada pode gerar confusão, insatisfação e até mesmo desistência dos tratamentos. Quando o cliente não entende a importância do que está sendo proposto, tende a não seguir as orientações corretamente, o que prejudica os resultados e a percepção de valor do serviço. A ausência de estratégias de marketing baseadas em evidências também pode levar à perda de competitividade, estagnação do negócio e menor fidelização dos clientes. Uma comunicação eficaz é uma das ferramentas mais poderosas para o sucesso dos tratamentos capilares e a fidelização dos clientes, alinhando a prática clínica com estratégias de marketing inteligentes e baseadas em ciência.

# 8. Marketing e Empreendedorismo no Setor de Beleza (Super Bônus)

## 8.1 Conceitos Básicos de Marketing para Profissionais da Beleza

### Conceitos Básicos de Marketing

#### Tag

- **O que é?**

Tags são palavras-chave ou termos que são atribuídos a um conteúdo (como um post de blog, vídeo ou imagem) para descrever do que se trata e facilitar a busca por esse conteúdo. No marketing digital, as tags são amplamente utilizadas para organizar e categorizar informações, ajudando os motores de busca, como o Google, a entenderem sobre o que é aquele conteúdo.

- **Por que é importante?**

As tags ajudam a melhorar a visibilidade do seu conteúdo online. Quando você utiliza tags relevantes, aumenta as chances de seu conteúdo ser encontrado por pessoas que buscam exatamente o que você está oferecendo, como serviços específicos ou dicas de beleza. Por exemplo, ao criar um vídeo no YouTube sobre um novo tratamento capilar, usar tags como “tratamento capilar”, “recuperação de cabelo”, “cabelo saudável” ajudará seu vídeo a aparecer para pessoas que procuram por esses temas.

#### SEO (Search Engine Optimization)

- **O que é?**

SEO é o conjunto de práticas que você usa para melhorar a posição do seu site ou conteúdo nos motores de busca (como Google). Isso inclui o uso de palavras-chave relevantes, otimização de títulos, descrições e até mesmo a estrutura do seu site.

- **Por que é importante?**

Ter um bom SEO faz com que seu salão ou seus conteúdos apareçam nas primeiras páginas de pesquisa, aumentando as chances de atrair mais clientes sem precisar gastar com anúncios pagos. Por exemplo, quando um potencial cliente busca por “melhor salão para loiros em [sua cidade]”, se o seu site estiver bem otimizado, ele aparecerá entre os primeiros resultados.

## Engajamento

- **O que é?**

Engajamento refere-se à interação que o público tem com o seu conteúdo nas redes sociais e outras plataformas online. Isso inclui curtidas, comentários, compartilhamentos, e até mensagens diretas.

- **Por que é importante?**

Alto engajamento indica que seu conteúdo está sendo bem recebido pelo público, o que aumenta sua visibilidade. Quando as pessoas interagem com suas postagens, os algoritmos das redes sociais entendem que aquele conteúdo é relevante e passam a mostrar para mais pessoas.

## Automação de Marketing

- **O que é?**

Automação de marketing é o uso de softwares para automatizar tarefas repetitivas, como envio de e-mails, mensagens de boas-vindas ou lembretes de agendamento.

- **Por que é importante?**

Essas ferramentas ajudam a manter o relacionamento com o cliente sem demandar tanto tempo. Por exemplo, você pode programar o envio de um e-mail de boas-vindas assim que um cliente agenda um serviço pela primeira vez, ou lembrar os clientes de agendar uma nova visita com mensagens automáticas.

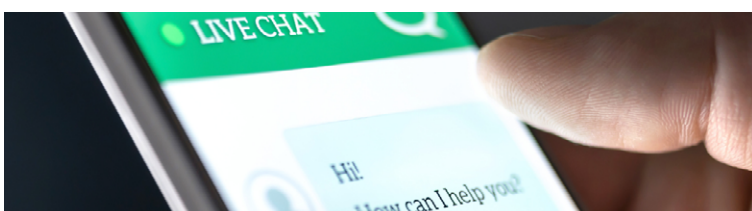

## Call to Action (CTA)

- **O que é?**

CTA é um convite para que o seu cliente tome uma ação imediata. Pode ser algo simples como “Clique aqui”, “Agende agora”, ou “Saiba mais”.

- **Por que é importante?**

CTAs são essenciais para guiar o cliente a fazer o que você deseja, como agendar um serviço ou seguir sua página. Um CTA bem posicionado e claro aumenta significativamente a conversão de visitantes em clientes.

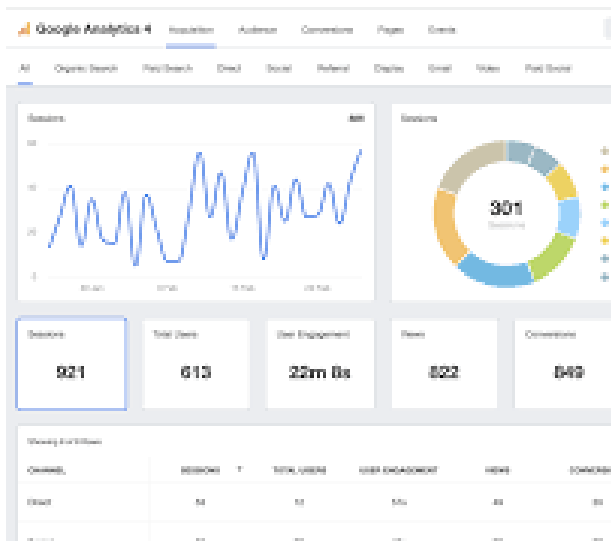

## Analytics (Análise de Dados)

- **O que é?**

Analytics são ferramentas que coletam e analisam dados sobre o comportamento do público em relação ao seu conteúdo ou site. Isso inclui quantas pessoas visitaram sua página, quanto tempo ficaram, o que mais acessaram, entre outros.

- **Por que é importante?**

Com os dados fornecidos pelo analytics, você consegue identificar o que está funcionando ou não em suas campanhas de marketing. Por exemplo, se você perceber que um post sobre cuidados capilares teve muito engajamento, pode focar em criar conteúdos semelhantes para aumentar ainda mais a interação com o público.

## Backlinks

- **O que é?**

Backlinks são links de outros sites que apontam para o seu conteúdo, funcionando como uma recomendação. Quanto mais sites relevantes apontam para o seu, mais confiável o Google considera o seu conteúdo.



- **Por que é importante?**

Backlinks aumentam a autoridade do seu site, ajudando a melhorar o SEO e a posição nas buscas. Por exemplo, se um blog famoso de beleza cita o seu salão como referência e inclui um link para o seu site, isso aumenta sua visibilidade e credibilidade.

## Branding

- **O que é?**

Branding é o processo de construir e gerenciar a percepção da sua marca, seja pessoal ou do salão. Envolve a definição de propósito, missão, valores, e a criação de uma identidade visual e de comunicação coerente com o público-alvo.

- **Por que é importante?**

Um branding forte diferencia seu salão no mercado, cria conexão emocional com os clientes e aumenta a fidelização. Por exemplo, ao definir um estilo único de atendimento e uma identidade visual marcante, seu salão se torna reconhecível e memorável, atraindo clientes que se identificam com a sua proposta.

## Gestão de Relacionamento com Clientes (CRM)

- **O que é?**

CRM é um sistema para gerenciar as interações e o relacionamento com os clientes. Inclui coleta de dados, segmentação de público e criação de campanhas personalizadas para melhorar a experiência do cliente.

- **Por que é importante?**

Implementar um CRM ajuda a entender melhor os comportamentos e preferências dos clientes, permitindo oferecer um atendimento mais personalizado. Um exemplo prático é usar o CRM para enviar promoções exclusivas para clientes que frequentam o salão em datas específicas, aumentando as chances de retorno e satisfação.

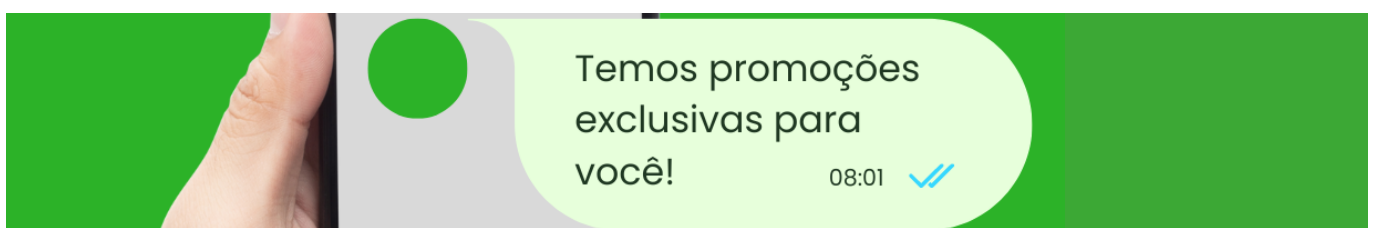

## Mídia Social Orgânica e Paga

- **O que é?**

Mídia social orgânica refere-se ao conteúdo publicado gratuitamente nas redes sociais, enquanto a mídia paga envolve anúncios pagos para alcançar um público maior.

- **Por que é importante?**

O uso combinado de mídia orgânica e paga amplia o alcance das suas campanhas. Por exemplo, um post orgânico que engaja bem pode ser impulsionado com anúncios pagos para atingir ainda mais pessoas, aumentando o número de seguidores e a visibilidade do seu salão.

## 8.2: Endomarketing na Beleza

O endomarketing, também conhecido como marketing interno, é uma estratégia focada na comunicação e motivação dos colaboradores dentro de uma empresa, diferenciando-se do marketing tradicional que busca atrair e reter clientes externos. No setor de beleza, o endomarketing é fundamental para criar um ambiente de trabalho positivo, melhorar a satisfação dos funcionários e, conseqüentemente, a experiência dos clientes. Ao investir no bem-estar e na capacitação da equipe, os salões de beleza podem reduzir a rotatividade de profissionais, aumentar a produtividade e construir uma cultura organizacional sólida que reflete diretamente na qualidade do serviço oferecido.

### Diferença entre Endomarketing e Marketing Tradicional

Enquanto o marketing tradicional se concentra em estratégias voltadas para o público externo, como campanhas publicitárias e promoção de produtos e serviços, o endomarketing foca no público interno — os colaboradores. O objetivo principal do endomarketing é alinhar os funcionários com os valores e objetivos da empresa, garantindo que eles estejam motivados, bem informados e engajados. No setor de beleza, onde o atendimento e a interação com os clientes são fundamentais, o comportamento e a satisfação dos colaboradores impactam diretamente na percepção do serviço e na fidelização dos clientes.

### Ferramentas Práticas de Endomarketing no Setor de Beleza

- **Pesquisas de Clima Organizacional:** Essas pesquisas permitem avaliar o ambiente de trabalho, identificar problemas e ouvir o feedback dos colaboradores. Através delas, é possível entender as necessidades e insatisfações da equipe, o que facilita a implementação de melhorias que promovam um ambiente mais harmonioso e produtivo. No setor de beleza, esse tipo de pesquisa pode revelar questões como a falta de reconhecimento, problemas de

comunicação ou necessidades de treinamento.

- **Treinamentos Internos e Workshops Motivacionais:** Investir em capacitação contínua é essencial para manter os profissionais atualizados com as últimas tendências de beleza e técnicas inovadoras. Treinamentos internos, além de aprimorar as habilidades técnicas, ajudam a integrar a equipe e a reforçar a cultura organizacional do salão. Workshops motivacionais, por sua vez, trabalham o desenvolvimento pessoal, a motivação e o alinhamento de todos com os objetivos do negócio.
- **Programas de Reconhecimento e Recompensas:** A valorização do esforço e do bom desempenho dos colaboradores é uma das bases do endomarketing. Programas de reconhecimento, como prêmios para o “Profissional do Mês” ou bônus por metas alcançadas, incentivam a equipe a dar o seu melhor e aumentam a satisfação no trabalho. Recompensas não precisam ser apenas financeiras; reconhecimento público, folgas extras e cursos patrocinados são formas eficazes de valorizar a equipe.
- **Importância da Cultura Organizacional no Endomarketing:** A cultura organizacional é a base do endomarketing. Definir claramente os valores, a missão e a visão do salão é fundamental para que os colaboradores se sintam alinhados com o propósito do negócio. Uma cultura organizacional forte cria um senso de pertencimento e motivação, o que impacta diretamente na forma como os profissionais se relacionam com os clientes.
- **Comunicação Interna Eficiente:** O endomarketing também envolve estratégias de comunicação interna para garantir que todos os membros da equipe estejam bem informados sobre novidades, mudanças e objetivos do salão. Canais de comunicação como newsletters internas, reuniões regulares e quadros de avisos digitais ajudam a manter a equipe engajada e atualizada, evitando mal-entendidos e conflitos.
- **Gamificação para Motivação:** A gamificação é uma ferramenta inovadora no endomarketing, transformando atividades de trabalho em desafios com recompensas. Por exemplo, salões podem criar competições internas com metas de vendas ou atendimentos, onde os profissionais acumulam pontos que podem ser trocados por prêmios. Isso não só motiva a equipe como promove um ambiente de competição saudável.
- **Plano de Carreira e Crescimento Profissional:** Oferecer um plano de carreira é uma forma eficaz de retenção de talentos e está diretamente ligado

ao endomarketing. Quando os profissionais percebem que há possibilidades de crescimento e desenvolvimento dentro do salão, eles se sentem mais motivados a se dedicar e a contribuir para o sucesso do negócio. Isso também ajuda a atrair talentos que buscam estabilidade e reconhecimento em suas carreiras.

- **Feedback Estruturado e Avaliação de Desempenho:** Integrar um sistema de feedback estruturado, onde os colaboradores recebem avaliações periódicas sobre seu desempenho, é uma prática que promove o desenvolvimento contínuo. Esse tipo de avaliação deve ser bilateral, permitindo que os funcionários também deem feedback sobre o ambiente de trabalho, os processos e as lideranças. A prática de feedback constante melhora a comunicação e ajusta expectativas, fortalecendo a relação de confiança entre a equipe e a gestão.
- **Impacto no Atendimento ao Cliente:** O endomarketing tem um impacto direto na experiência do cliente. Funcionários motivados e satisfeitos são mais atenciosos, prestam um serviço de maior qualidade e estão dispostos a ir além para atender as necessidades dos clientes. Isso resulta em uma experiência de atendimento diferenciada que contribui para a fidelização e para a construção de uma reputação positiva do salão.
- **Adaptação às Mudanças do Mercado:** O endomarketing também ajuda o salão a se adaptar rapidamente às mudanças do mercado. Uma equipe bem informada e engajada é mais flexível e aberta a novas técnicas, produtos e processos. A comunicação eficaz dentro do salão permite uma implementação mais rápida e eficaz de novas estratégias para atender as demandas do setor.
- **Integração com Responsabilidade Social Corporativa:** Integrar práticas de endomarketing com ações de responsabilidade social, como participação em eventos de caridade, ações de voluntariado ou sustentabilidade, pode fortalecer ainda mais a cultura organizacional. Isso reforça o compromisso



do salão com a comunidade e o meio ambiente, e os colaboradores se sentem parte de algo maior, aumentando o engajamento e a motivação.

## Impacto Positivo do Endomarketing na Rentabilidade do Salão

Além de melhorar o ambiente de trabalho e aumentar a satisfação dos colaboradores, o endomarketing também pode gerar impactos financeiros significativos para o salão de beleza. Funcionários motivados e bem treinados tendem a prestar um atendimento superior, o que resulta em uma maior fidelização dos clientes. Essa fidelização aumenta a frequência de visitas e, consequentemente, o ticket médio do salão, gerando um ciclo positivo de crescimento. Além disso, um ambiente de trabalho harmonioso e colaborativo reduz custos com a rotatividade de pessoal, que pode ser onerosa devido ao tempo e recursos necessários para recrutar e treinar novos profissionais.

- **Estudos de Caso de Endomarketing em Salões de Beleza**

- **Redução de Rotatividade e Aumento de Satisfação**

Um salão de beleza localizado em São Paulo implementou um programa de endomarketing focado em treinamentos mensais e em uma cultura de feedback constante. Com isso, o salão conseguiu reduzir significativamente a rotatividade de funcionários, melhorar o atendimento ao cliente e criar um ambiente onde os colaboradores se sentem parte do negócio, refletindo diretamente na retenção de clientes e no aumento das vendas.

- **Crescimento de Vendas através da Motivação da Equipe**

Outro exemplo de sucesso é o de um salão que, após adotar pesquisas de clima organizacional e um programa estruturado de reconhecimento, viu um aumento de 30% nas vendas. A equipe se mostrou mais motivada e engajada em oferecer um atendimento de excelência, gerando um ambiente positivo que foi percebido pelos clientes. A satisfação dos colaboradores foi essencial para melhorar a reputação do salão no mercado local.

## Impacto Negativo de Não Implementar Endomarketing

A ausência de estratégias de endomarketing pode levar a um ambiente de trabalho

desmotivado e desorganizado, o que afeta diretamente a qualidade do atendimento ao cliente. Salões que não investem no bem-estar e na capacitação da equipe enfrentam alta rotatividade de funcionários, o que compromete a continuidade dos serviços e aumenta os custos operacionais. Além disso, sem um ambiente de trabalho positivo, é difícil criar uma cultura de excelência no atendimento, o que pode levar à perda de clientes para concorrentes que valorizam mais suas equipes. A falta de motivação entre os colaboradores também impacta na capacidade do salão de aumentar seu ticket médio, estagnando o crescimento do negócio.

## • Conclusão

O endomarketing se apresenta como uma ferramenta poderosa no setor de beleza, promovendo a integração e motivação dos colaboradores e, consequentemente, impactando positivamente o atendimento ao cliente e os resultados financeiros do negócio. A implementação de estratégias internas focadas no bem-estar e na valorização da equipe cria um diferencial competitivo que vai além das técnicas de beleza, transformando o ambiente de trabalho em um espaço de crescimento e realização para todos os envolvidos. Salões que adotam práticas de endomarketing fortalecem suas marcas, aumentam a satisfação dos clientes e garantem uma operação mais lucrativa e sustentável.



## 8.3: Intraempreendedorismo para Profissionais da Beleza

O intraempreendedorismo é a prática de adotar atitudes e comportamentos empreendedores dentro de uma organização, mesmo sem ser o proprietário do negócio. No setor de beleza, essa mentalidade permite que profissionais, como cabeleireiros, maquiadores, e esteticistas, inovem e contribuam significativamente para o crescimento do salão. Ao agir como “empreendedores internos”, esses profissionais podem desenvolver novos serviços, aprimorar processos, e criar soluções que agregam valor ao negócio, aumentando a competitividade e atraindo mais clientes.

### Adoção do Intraempreendedorismo no Salão

Profissionais da beleza podem adotar o intraempreendedorismo através de ações práticas que visam a inovação e a melhoria contínua do ambiente de trabalho. A chave para o sucesso está em identificar oportunidades de aprimoramento dentro do salão e ter a proatividade para sugerir e implementar mudanças. Essa mentalidade beneficia tanto o profissional, que se destaca pela sua capacidade de inovação, quanto o salão, que se torna um espaço dinâmico e em constante evolução.

### Dicas Práticas para Incentivar o Intraempreendedorismo

- **Identificação de Oportunidades:** Profissionais devem observar atentamente as demandas dos clientes e identificar áreas onde o salão pode melhorar ou inovar. Por exemplo, ao notar uma tendência crescente por tratamentos capilares orgânicos, um profissional pode sugerir a inclusão de novos produtos ou serviços alinhados a essa demanda.

- **Desenvolvimento de Novos Serviços e Produtos:** Inovar dentro do salão pode significar desenvolver novas técnicas de coloração, corte ou tratamentos, que diferenciem o espaço no mercado. Criar protocolos exclusivos ou personalizar serviços com base no feedback dos clientes são formas de agregar valor e aumentar a satisfação.
- **Atitude Proativa e Resolução de Problemas:** Ser proativo é fundamental para o intraempreendedorismo. Profissionais que propõem soluções para problemas recorrentes no salão, como a organização de estoques, a gestão de horários, ou o atendimento ao cliente, mostram-se valiosos para o crescimento do negócio.
- **Busca Contínua por Conhecimento:** Participar de cursos, workshops e conferências mantém o profissional atualizado com as últimas tendências e técnicas do mercado. Esse aprendizado constante permite trazer novas ideias para o salão e adaptar serviços que aumentem a competitividade.
- **Colaboração e Trabalho em Equipe:** O intraempreendedorismo também se expressa na capacidade de colaborar eficazmente com colegas de trabalho. Estar disposto a compartilhar conhecimentos, treinar novos colaboradores, e contribuir para um ambiente de trabalho positivo fortalece o time e promove uma cultura de inovação.
- **Incentivos e Reconhecimento:** Criar programas de incentivo, como bonificações ou prêmios para ideias inovadoras que sejam implementadas no salão, é uma maneira eficaz de motivar os colaboradores. O reconhecimento pode ser tanto financeiro quanto em forma de elogios públicos, certificados de mérito, ou destaque nas redes sociais do salão.
- **Espaço para Inovação e Propostas:** Reserve um momento semanal ou mensal para ouvir as sugestões da equipe. Reuniões de brainstorming, caixas de sugestões, ou sessões de feedback abertas são formas de incentivar os colaboradores a expressarem suas ideias e identificarem oportunidades de melhorias.
- **Autonomia para Executar Ideias:** Permitir que os colaboradores implementem suas próprias ideias cria um senso de propriedade e responsabilidade. Por exemplo, um cabeleireiro que sugere um novo serviço pode ser responsável pelo seu desenvolvimento, lançamento e acompanhamento dos resultados, aumentando o engajamento e a proatividade.

- **Mentoria e Apoio de Líderes:** Ofereça suporte contínuo para os profissionais que desejam inovar, através de mentoria e orientação dos líderes do salão. O suporte pode incluir desde treinamentos sobre como desenvolver uma proposta de negócio até como calcular a viabilidade financeira de novas ideias.
- **Acesso a Recursos e Ferramentas:** Proporcione acesso a materiais de estudo, plataformas de e-learning e ferramentas que ajudem o profissional a desenvolver novas habilidades. Investir em tecnologia, como softwares de gestão e análise, também facilita a identificação de áreas de melhoria e inovação.
- **Feedback Constante e Avaliações:** Forneça feedback contínuo sobre o desempenho das inovações propostas e implementadas. Avaliar o impacto das novas ideias com base em métricas claras, como aumento de vendas ou satisfação do cliente, ajuda a ajustar as estratégias e a reconhecer o que realmente funciona.
- **Fomento de uma Cultura de Inovação e Colaboração:** Criar uma cultura no salão que valorize a colaboração e a inovação é fundamental. Incentivar que a equipe trabalhe junta em projetos, compartilhe conhecimento e colabore em novas iniciativas ajuda a cultivar um ambiente de intraempreendedorismo.
- **Ferramentas de Comunicação Interna Eficiente:** Plataformas de comunicação interna, como aplicativos de chat ou redes sociais corporativas, permitem que a equipe troque ideias, compartilhe experiências e colabore em tempo real. Um fluxo de comunicação aberto e eficiente estimula a troca de insights e a criação de novas iniciativas.
- **Criação de Comissões de Inovação:** Formar pequenos grupos dentro do salão focados em áreas específicas de melhoria, como atendimento ao cliente, novas técnicas ou sustentabilidade. Esses grupos podem explorar novas ideias e apresentar propostas de inovação de forma estruturada.
- **Plataforma de Ideias:** Desenvolver um espaço digital, como um fórum interno ou aplicativo, onde todos os profissionais podem postar sugestões de melhorias, comentar e votar nas ideias uns dos outros. Essa plataforma mantém um registro das propostas e permite um fluxo constante de inovação.
- **Compartilhamento de Resultados e Cases Internos:** Apresentar regularmente os resultados das inovações implementadas, mostrando os impactos positivos no negócio. Quando os profissionais veem que suas ideias têm resultados tangíveis, eles se sentem motivados a contribuir com novas propostas.

## Exemplos de Sucesso no Intraempreendedorismo

- **Desenvolvimento de Técnicas Exclusivas:** Profissionais que criam técnicas exclusivas, como novos métodos de coloração que preservam a saúde dos fios, ganham destaque no mercado e atraem uma clientela fiel que busca um diferencial nos serviços prestados.
- **Inovação em Serviços Personalizados:** Alguns cabeleireiros têm se destacado por oferecer diagnósticos capilares detalhados e tratamentos personalizados, baseados nas condições específicas dos fios de cada cliente. Essa abordagem científica e personalizada eleva a percepção de valor dos serviços e fideliza clientes.
- **Liderança em Sustentabilidade:** Intraempreendedores também podem ser pioneiros em práticas sustentáveis dentro do salão, como a introdução de produtos eco-friendly, a redução do uso de plásticos, ou a implementação de técnicas que minimizem o impacto ambiental dos serviços. Essas iniciativas não apenas diferenciam o salão, mas também atraem um público consciente e engajado.

## Benefícios do Intraempreendedorismo

Adotar o intraempreendedorismo traz inúmeros benefícios para os profissionais e para o salão. Para os colaboradores, essa prática abre portas para o crescimento profissional, reconhecimento e, muitas vezes, bonificações ou participação em lucros. Para o salão, contar com uma equipe engajada e inovadora resulta em maior produtividade, serviços diferenciados e uma melhor experiência para o cliente, impulsionando o crescimento do negócio de forma sustentável.

Incentivar o intraempreendedorismo no setor de beleza é uma estratégia poderosa que transforma profissionais em verdadeiros agentes de inovação, ajudando a manter o salão à frente das tendências e construindo uma marca sólida e diferenciada no mercado.

## 8.4: Ferramentas de Marketing Digital

### Ferramentas de Marketing Digital

O marketing digital é uma ferramenta poderosa para salões de beleza, permitindo não apenas a divulgação de serviços, mas também a construção de uma conexão direta e contínua com os clientes. As estratégias específicas para redes sociais, SEO, e automação de marketing se destacam como essenciais para alcançar e engajar o público-alvo de forma eficaz. Abaixo, detalhamos as melhores práticas em marketing digital e como utilizá-las para impulsionar o sucesso de salões de beleza.

### Redes Sociais: Estratégias Específicas



- **Instagram:** Como uma das plataformas mais visuais, o Instagram é ideal para salões de beleza mostrarem transformações de cabelo, dicas de cuidados, e novidades de produtos e serviços. As melhores práticas incluem:

- **Uso de Reels e Stories**

Criar vídeos curtos que demonstrem transformações, técnicas ou produtos usados no salão. Isso aumenta o engajamento e atrai novos seguidores interessados em acompanhar o conteúdo dinâmico.

- **Parcerias com Influenciadores Locais**

Colaborar com influenciadores de beleza para alcançar um público maior e validar os serviços do salão.

- **Posts Interativos**

Enquetes, perguntas e desafios ajudam a manter a audiência engajada e aumentam a visibilidade dos posts no feed.



- **Facebook:** Com um público diversificado, o Facebook é excelente para promoções locais, compartilhamento de eventos e criação de uma comunidade. Estratégias recomendadas incluem:

- **Grupos Exclusivos:**

Criar grupos privados para clientes fiéis onde podem receber dicas exclusivas e promoções especiais.

- **Facebook Ads:**

Usar anúncios segmentados para alcançar novos clientes na região, promovendo serviços específicos ou descontos.

- **Conteúdo Educativo:**

Publicar vídeos ao vivo ou tutoriais que mostram os profissionais em ação, criando uma sensação de familiaridade com o público.



- **TikTok:** Com um público jovem e engajado, o TikTok é perfeito para conteúdo criativo e espontâneo.

- **Trends e Desafios:**

Participar de desafios populares ou criar seus próprios, mostrando o trabalho do salão de uma forma divertida e autêntica.

- **Dicas Rápidas:**

Vídeos curtos com dicas de beleza, cuidados capilares ou antes e depois de tratamentos são extremamente populares.



- **YouTube:** A plataforma ideal para conteúdo mais longo e educativo, como tutoriais completos, vlogs de transformação e séries sobre cuidados capilares.

- **Conteúdo de Valor:**

Vídeos que detalham procedimentos capilares, entrevistas com especialistas e tutoriais de penteados ajudam a posicionar o salão como uma autoridade no setor.

## SEO para Sites e Blogs

O SEO (Search Engine Optimization) é uma prática essencial para melhorar a visibilidade do site do salão nos motores de busca. Um bom SEO atrai mais visitantes ao site, aumentando as chances de conversão em clientes. As melhores práticas incluem:

- **Criação de Conteúdo Relevante:** Manter um blog com dicas de beleza, cuidados capilares, e guias sobre produtos utilizados no salão. Textos otimizados com palavras-chave específicas ajudam a atrair tráfego orgânico.
- **Otimização de Página Local:** Incluir informações detalhadas sobre a localização do salão, horários de funcionamento e contatos atualizados. Isso melhora a posição do salão em buscas locais.
- **Backlinks e Autoridade:** Criar parcerias para links externos, que aumentam a credibilidade do site e melhoram sua posição no Google.

## Automação de Marketing

Automação de marketing envolve o uso de ferramentas para enviar comunicações personalizadas e em massa para os clientes, ajudando a manter um relacionamento contínuo e engajado.

- **E-mail Marketing:** Enviar newsletters com dicas, promoções exclusivas e atualizações sobre o salão. E-mails automáticos de boas-vindas, lembretes de agendamento e felicitações de aniversário ajudam a fidelizar clientes.
- **Mensagens de Texto e WhatsApp:** Utilizar mensagens de texto para confirmações de agendamento, promoções rápidas e lembretes. O WhatsApp é particularmente eficaz para criar um canal direto e personalizado de comunicação.
- **Campanhas de Engajamento:** Criar sequências de e-mails ou mensagens para manter os clientes envolvidos, como séries educativas sobre cuidados com o cabelo, desafios semanais, ou promoções por tempo limitado.



## Análise de Dados para Medir o Sucesso

Para medir a eficácia das campanhas de marketing digital, é fundamental utilizar ferramentas de análise de dados, como Google Analytics, Facebook Insights e outras plataformas de monitoramento.

- **KPIs (Indicadores-Chave de Desempenho):** Monitorar métricas como alcance, engajamento, taxa de conversão e ROI (Retorno sobre Investimento). Esses dados ajudam a ajustar as campanhas para maximizar os resultados.
- **A/B Testing:** Testar diferentes abordagens de marketing para ver o que ressoa melhor com o público, ajustando campanhas com base nos resultados.

## Estudos de Caso

### Estudo de Caso 1: Salão Glamour Shine

- **Desafio:** Baixa visibilidade nas redes sociais e pouca retenção de clientes.
- **Estratégia:** Implementou um plano de marketing digital com foco no Instagram e Facebook, criando conteúdo diário e interagindo diretamente com seguidores. Utilizou Facebook Ads para promover um novo tratamento capilar.
- **Resultados:** Aumento de 60% no engajamento nas redes sociais e um crescimento de 30% nas reservas online em três meses.

### Estudo de Caso 2: Studio Hair Deluxe

- **Desafio:** Dificuldade em atrair clientes para novos serviços introduzidos.
- **Estratégia:** Desenvolveu tutoriais detalhados no YouTube mostrando o passo a passo dos serviços e criou uma série de e-mails automatizados para promover os novos tratamentos.
- **Resultados:** Aumento de 40% na procura pelos serviços promovidos e uma base de e-mails mais engajada, com taxa de abertura de 50%.

## 8.5: Gestão de Relacionamento com Clientes (CRM) no Salão de Beleza

A Gestão de Relacionamento com Clientes (CRM) é uma estratégia fundamental para qualquer negócio que visa melhorar a experiência do cliente e aumentar a fidelização, e não é diferente para os salões de beleza. CRM envolve o uso de práticas, processos e tecnologias para gerenciar as interações com os clientes, permitindo um entendimento mais profundo de suas preferências e comportamentos. Implementar um CRM eficaz em salões de beleza pode transformar a maneira como os profissionais se conectam com seus clientes, elevando o padrão de atendimento e personalização dos serviços.

### Implementação do CRM em Salões de Beleza

A implementação do CRM começa com a coleta e organização de dados dos clientes. Informações como nome, idade, histórico de serviços realizados, frequência de visitas, e preferências pessoais são fundamentais para criar um perfil detalhado de cada cliente. Isso permite que o salão ofereça uma experiência mais personalizada, como sugerir tratamentos baseados em serviços anteriores ou enviar lembretes de agendamentos. Ferramentas e softwares de CRM automatizam esse processo, facilitando o gerenciamento das informações e a interação contínua com os clientes.

### Ferramentas e Softwares Recomendados

Para que o CRM funcione de maneira eficaz, é essencial escolher o software certo. Alguns dos softwares de CRM recomendados para salões de beleza incluem:



- **Vagaro:** Este software é popular por oferecer um conjunto completo de funcionalidades de CRM, incluindo agendamento, marketing automatizado, e gestão de clientes. Ele permite criar perfis detalhados dos clientes.



- **Fresha:** Um CRM focado na área de beleza que combina agendamento online com um sistema de gestão de clientes. Permite monitorar a frequência de visitas, preferências de produtos, e enviar lembretes automáticos para os clientes.



- **Zenoti:** Além de CRM, oferece ferramentas para gestão financeira, marketing, e análise de dados, tornando-o uma solução completa para salões de beleza que buscam otimizar suas operações e engajar melhor os clientes.

Esses softwares ajudam a armazenar e gerenciar dados de forma organizada, oferecendo insights valiosos sobre o comportamento dos clientes e permitindo a criação de campanhas personalizadas.

## Práticas de Segmentação de Clientes

A segmentação de clientes é uma prática essencial no CRM, pois permite dividir a base de clientes em grupos com características semelhantes. Isso facilita a personalização de campanhas de marketing e a criação de programas de fidelidade que realmente ressoam com cada segmento. As práticas de segmentação comuns em salões de beleza incluem:

- **Frequência de Visitas:** Segmentar os clientes de acordo com a frequência com que visitam o salão, como clientes regulares, ocasionais e novos. Isso permite desenvolver campanhas específicas, como descontos para clientes que não visitam há algum tempo.
- **Preferências de Serviços:** Categorizar os clientes de acordo com os serviços que mais consomem, como coloração, corte, tratamentos capilares ou unhas. Essa segmentação facilita o envio de ofertas personalizadas, como promoções em serviços complementares.
- **Ticket Médio:** Identificar os clientes que têm um ticket médio mais elevado e criar experiências exclusivas, como tratamentos premium ou acesso antecipado a novos produtos e serviços.

- **Nível de Satisfação:** Classificar os clientes com base no feedback pós-serviço, distinguindo entre clientes satisfeitos e aqueles que precisam de mais atenção. Isso permite que o salão atue rapidamente para recuperar a confiança de clientes insatisfeitos ou incentive clientes satisfeitos a recomendarem os serviços.
- **Ocasões Especiais:** Segmentar clientes que frequentam o salão em momentos especiais, como aniversários, casamentos ou eventos. Oferecer pacotes e descontos personalizados para essas ocasiões fortalece a conexão emocional e a fidelização.
- **Estilo de Vida:** Agrupar clientes com base em preferências de estilo de vida, como veganos, pessoas que buscam produtos naturais, ou clientes que valorizam a praticidade. Essa abordagem permite adaptar produtos e serviços, criando uma experiência alinhada aos valores individuais.
- **Engajamento em Redes Sociais:** Identificar clientes mais engajados nas redes sociais, como aqueles que curtem, comentam ou compartilham frequentemente. Criar campanhas exclusivas e oferecer benefícios especiais para esses seguidores ajuda a fortalecer o vínculo com a marca.
- **Sensibilidade a Preços:** Reconhecer os clientes que valorizam promoções e cupons, segmentando-os para direcionar ofertas especiais em períodos de baixa demanda ou incentivar a experimentação de novos serviços.
- **Canal de Comunicação Preferido:** Segmentar os clientes conforme o canal de comunicação que preferem, como WhatsApp, e-mail ou redes sociais, para garantir que as mensagens sejam entregues de maneira mais eficaz e personalizada.

## Exemplos Práticos de CRM no Salão de Beleza

- **Campanhas Personalizadas:**

Um salão que usa CRM pode enviar ofertas personalizadas de acordo com o histórico de compras do cliente. Por exemplo, um cliente que faz coloração regularmente pode receber uma promoção para um tratamento de recuperação capilar, aumentando as chances de retorno e o ticket médio.

- **Programas de Fidelidade:**

Utilizar o CRM para gerenciar um programa de fidelidade é uma estratégia eficaz para aumentar a retenção de clientes. Programas que oferecem pontos a cada

visita, com benefícios como cortes gratuitos ou descontos em produtos após um número específico de serviços, incentivam o cliente a retornar com mais frequência.

- **Notificações Personalizadas:**

Com o uso de CRM, é possível enviar notificações automáticas lembrando o cliente do próximo agendamento ou sugerindo um novo serviço baseado em seu histórico. Esse tipo de comunicação proativa melhora a experiência do cliente, mantendo-o engajado com o salão.

- **Acompanhamento Pós-Serviço:**

Implementar uma rotina de acompanhamento pós-serviço, enviando mensagens personalizadas agradecendo pela visita e oferecendo dicas de cuidados para manter os resultados. Essa abordagem ajuda a prolongar a experiência positiva do cliente e incentiva o retorno.

- **Lembretes de Agendamento:**

Usar o CRM para enviar lembretes automáticos de agendamentos futuros ou para sugerir o melhor momento para o próximo serviço, como retoques de coloração ou manutenção de tratamentos, aumentando a frequência de visitas.

- **Recuperação de Clientes Inativos:**

Identificar clientes que não visitam o salão há um tempo e enviar campanhas personalizadas para reengajá-los, como ofertas especiais de “bem-vindo de volta” ou descontos exclusivos.

- **Aniversários e Datas Comemorativas:**

Automatizar o envio de mensagens personalizadas e ofertas especiais para aniversariantes ou em datas comemorativas, criando um vínculo emocional e incentivando visitas adicionais.

- **Feedback Personalizado:**

Após o serviço, solicitar feedback dos clientes e registrar suas preferências no CRM. Utilizar essas informações para aprimorar o atendimento, ajustar os serviços oferecidos e surpreender os clientes com um atendimento ainda mais personalizado na próxima visita.

- **Ofertas de Upsell e Cross-sell:**

Utilizar o histórico de compras e preferências para sugerir serviços adicionais ou upgrades durante o agendamento ou pagamento, como tratamentos premium ou produtos complementares que possam interessar ao cliente.

- **Monitoramento de Produtos e Serviços Favoritos:**

Registrar as preferências dos clientes em relação a produtos específicos (como marcas de cosméticos) ou serviços (como tipo de corte ou coloração) e garantir que esses itens estejam sempre disponíveis, criando um atendimento mais alinhado às expectativas.

## **Impacto do CRM na Fidelização e Experiência do Cliente**

A implementação de CRM em salões de beleza não apenas otimiza as operações internas, mas também cria um relacionamento mais próximo e personalizado com os clientes. Isso se traduz em maior satisfação, aumento na frequência de visitas e uma taxa de fidelização superior. Ao conhecer melhor seus clientes, o salão pode se antecipar às suas necessidades, oferecendo soluções que realmente fazem a diferença. Com o uso de CRM, o salão se posiciona não apenas como um prestador de serviços, mas como um parceiro na jornada de beleza de cada cliente.

## 8.6: Estratégias de Branding Pessoal e do Salão

O branding pessoal e do salão é crucial para profissionais da beleza porque define como eles são percebidos pelo público e se diferenciam no mercado. No setor de beleza, onde a concorrência é intensa e as opções são vastas, uma marca forte pode ser o fator decisivo que atrai e retém clientes. Branding vai além de logotipos ou nomes; ele envolve a criação de uma identidade única que comunica os valores, a qualidade e a promessa de experiência ao cliente.

- **Diferenciação no Mercado**

Branding eficaz destaca o profissional ou salão entre muitos outros, criando uma identidade reconhecível e memorável. Isso ajuda a atrair clientes que se identificam com a proposta da marca e a mantê-los fiéis.

- **Aumento da Confiança e Credibilidade**

Uma marca bem desenvolvida transmite profissionalismo e confiabilidade. Clientes tendem a confiar mais em profissionais que apresentam uma identidade coesa e bem posicionada, levando a uma maior fidelização e indicações.

- **Conexão Emocional com os Clientes**

O branding ajuda a criar uma conexão emocional com os clientes, fazendo com que eles se sintam compreendidos e valorizados. Essa relação vai além do serviço prestado, criando uma base de clientes que se identifica com os valores do salão.

- **Valorização do Trabalho e Aumento do Ticket Médio**

Uma marca forte pode justificar preços mais elevados, pois os clientes percebem o valor agregado. Isso permite ao profissional ou salão aumentar o ticket médio e oferecer serviços premium, diferenciando-se pela qualidade percebida.

- **Consistência na Experiência do Cliente**

O branding garante que todos os pontos de contato com o cliente — desde o atendimento até a estética do salão — sejam consistentes e alinhados com a proposta de valor. Essa consistência reforça a experiência positiva do cliente e contribui para a retenção.



## Implementando o Branding em um Salão de Beleza

Implementar um branding eficaz no salão de beleza envolve várias etapas estratégicas que alinham a identidade visual, os valores, e a experiência do cliente com a proposta única do negócio. Aqui estão os passos principais para desenvolver e implementar o branding.

### Defina o Propósito, Missão, e Valores

- **Propósito:** Estabeleça a razão pela qual o salão existe além do lucro. Pode ser o desejo de empoderar clientes, promover a beleza natural ou oferecer um ambiente acolhedor e inclusivo.
- **Missão:** Descreva o que o salão faz, para quem faz, e como faz de forma distinta.
- **Valores:** Identifique os princípios que guiarão as ações do salão, como sustentabilidade, inovação, ou excelência no atendimento.

### Identidade Visual

- **Logo e Paleta de Cores:** Crie um logo que reflita a essência do salão. Escolha cores que transmitam os sentimentos que você quer associar à marca, como tranquilidade, luxo, ou criatividade.
- **Design Interior:** A decoração do salão deve ser uma extensão da identidade visual, desde as paredes até os móveis. Um ambiente bem projetado reflete o branding e cria uma experiência imersiva para os clientes.

### Estilo de Comunicação

- **Tom de Voz:** Estabeleça uma forma de comunicação que seja consistente em todos os canais, seja ela amigável, sofisticada, ou divertida. Esse tom deve ser

usado em redes sociais, e-mails, atendimento ao cliente, e até mesmo nas interações diretas no salão.

- **Marketing de Conteúdo:** Produza conteúdos que reflitam o propósito da marca. Publicações em blogs, vídeos, e postagens em redes sociais devem reforçar o posicionamento e valores do salão.

## Escolha de Produtos e Serviços

- **Curadoria de Produtos:** Opte por linhas de produtos que estejam alinhadas com os valores do salão. Se o salão promove a sustentabilidade, por exemplo, deve oferecer produtos ecológicos e livres de crueldade animal.
- **Diferenciação dos Serviços:** Desenvolva serviços exclusivos que representem a identidade do salão, como técnicas próprias de coloração, tratamentos personalizados, ou atendimento VIP.

## Uniformes e Apresentação da Equipe

- **Uniformes:** Escolha uniformes que sejam uma extensão da identidade visual do salão, promovendo um visual coeso e profissional.
- **Treinamento da Equipe:** Todos os colaboradores devem estar alinhados com o branding do salão. Treine a equipe para oferecer um atendimento que reflita os valores e o tom de voz da marca.

### • Experiência do Cliente

- **Jornada do Cliente:** Desde a recepção até o pós-atendimento, cada ponto de contato com o cliente deve estar de acordo com o branding. Personalize a experiência para fazer com que os clientes se sintam especiais e parte da comunidade do salão.
- **Programa de Fidelidade:** Desenvolva um programa de fidelidade que ofereça benefícios consistentes com o branding, como brindes especiais, eventos exclusivos, ou descontos personalizados.

### • Marketing e Promoção

- **Presença Digital:** Utilize redes sociais, sites, e campanhas de e-mail marketing para comunicar a identidade da marca. Utilize visuais consistentes e mantenha uma narrativa que conecte o salão com seu público-alvo.

- **Parcerias e Colaborações:** Colabore com influenciadores, marcas locais, ou eventos que compartilhem os mesmos valores do salão para expandir o alcance da marca de forma autêntica.
- **Feedback e Adaptação**
  - **Avaliação Contínua:** Utilize feedback dos clientes para ajustar e melhorar o branding. Questione o que está funcionando e o que pode ser aprimorado para fortalecer a marca continuamente.
  - **Inovações Constantes:** O branding não é estático. Mantenha-se atualizado com as tendências e esteja disposto a evoluir para que a marca continue relevante e atraente para os clientes.

Implementar um branding bem estruturado no salão de beleza cria uma identidade forte e coesa que atrai e retém clientes, além de diferenciar o salão no mercado competitivo. Com uma marca clara, o salão se torna mais do que um local de serviços; ele se transforma em uma experiência única que os clientes querem repetir e compartilhar.

## Estudos de Caso de Branding Eficaz em Salões de Beleza

### Drybar: Branding Baseado em Experiência Exclusiva

Drybar, um salão focado exclusivamente em escovas e penteados, se destacou ao criar uma marca que oferece uma experiência única e altamente especializada. Fundado por Alli Webb, Drybar posicionou-se com o slogan “No Cuts. No Color. Just Blowouts.”, enfatizando a especialização em um único serviço. O ambiente do salão é moderno e elegante, com uma paleta de cores coesa e um design interior que lembra um bar, reforçando a experiência relaxante e luxuosa. As ferramentas, como secadores e escovas, também são customizadas para fortalecer a identidade da marca.

**Impacto:** Drybar conseguiu se diferenciar em um mercado saturado ao criar uma identidade forte e consistente. A experiência única e a atenção aos detalhes ajudaram a marca a se expandir rapidamente, tornando-se uma referência internacional em escovas e penteados.

## Aveda Salon: Compromisso com Sustentabilidade e Produtos Naturais

A Aveda Salon construiu seu branding com base na sustentabilidade, utilizando produtos naturais e práticas ecológicas em todos os aspectos do negócio. Desde a escolha de produtos com ingredientes botânicos até a criação de ambientes que utilizam materiais reciclados, Aveda reforça o compromisso com o bem-estar e a natureza. As campanhas de marketing destacam não apenas os produtos, mas também as práticas sustentáveis, como a redução do uso de plástico e o apoio a iniciativas ambientais.

**Impacto:** Esse foco em sustentabilidade atrai clientes preocupados com o meio ambiente, criando uma base de clientes leais que se identificam com os valores da marca. A Aveda é vista como uma líder no setor de beleza sustentável, fortalecendo sua posição no mercado global.

## Tony & Guy: Inovação e Conexão com a Moda

Tony & Guy, uma rede internacional de salões de beleza, se destacou com um branding que integra moda e inovação em seus serviços. Com uma forte presença em eventos de moda e parcerias com designers, a marca posiciona-se como uma referência de estilo e tendência. As academias de Tony & Guy também reforçam a marca, oferecendo treinamento avançado para cabeleireiros e estilistas, o que alimenta a imagem de vanguarda do salão.

**Impacto:** A associação com o mundo da moda eleva a percepção de exclusividade e qualidade dos serviços, permitindo que a marca mantenha uma posição de destaque e atraia um público que valoriza a inovação e as últimas tendências.

## Dessange Paris: Luxo e Exclusividade

O Dessange Paris é conhecido por seu foco no luxo e na exclusividade, oferecendo serviços premium em ambientes sofisticados. A marca investe fortemente em design interior de alto padrão e no uso de produtos exclusivos, muitos dos quais desenvolvidos pela própria marca. A comunicação da marca é voltada para um público que busca um serviço diferenciado e de alta qualidade.

**Impacto:** Ao se posicionar no mercado de luxo, Dessange Paris atrai um público que

está disposto a pagar mais por um serviço exclusivo e personalizado, consolidando sua posição como uma das marcas de salão mais prestigiosas do mundo.

## Laces and Hair: Autenticidade e Cuidados Naturais

Laces and Hair, fundado em São Paulo, Brasil, é um exemplo de branding autêntico focado em tratamentos capilares naturais e cuidados com a saúde dos fios. A marca utiliza uma abordagem que mistura ciência e natureza, com um forte apelo à autenticidade e personalização dos tratamentos. O ambiente do salão é acolhedor e zen, reforçando a conexão com o natural e o bem-estar.

**Impacto:** O foco na autenticidade e nos cuidados naturais conquistou uma clientela fiel e expandiu a presença da marca, que hoje é sinônimo de cuidados capilares saudáveis e naturais no Brasil.

## 8.7: Utilizando Dados e Métricas para Decisões de Negócio

Utilizar dados e métricas para orientar as decisões de negócio é fundamental para salões de beleza que desejam melhorar suas operações, campanhas de marketing e ofertas de serviços. A coleta e análise de dados permitem que os proprietários e gestores identifiquem padrões, entendam as preferências dos clientes e ajustem suas estratégias para maximizar a eficiência e o lucro. Abaixo, detalhamos as principais métricas que devem ser monitoradas e como aplicar esses insights de forma prática no salão.

### Taxa de Retenção de Clientes

A taxa de retenção mede a capacidade do salão de manter seus clientes ao longo do tempo. Uma alta taxa de retenção indica que o salão está satisfazendo suas expectativas, enquanto uma baixa taxa sugere que melhorias são necessárias. Para calcular a taxa de retenção, você pode usar a fórmula:

### Explicação dos Valores:

- **Clientes no início do período** : O número total de clientes que o salão tinha no início do período analisado (pode ser um mês, trimestre, etc.). Inclui todos os clientes ativos que poderiam voltar para novos serviços.
  - **Exemplo:** Se o salão tinha 150 clientes no início do mês, esse é o valor que você coloca.
- **Clientes no final do período** : O número total de clientes que o salão tem no final do mesmo período. Inclui tanto os clientes que continuaram ativos quanto os que retornaram a consumir serviços.
  - **Exemplo:** Se no final do mês o salão tem 170 clientes, incluindo aqueles que vieram de volta e novos clientes adquiridos, esse é o valor a ser usado.

- **Novos clientes adquiridos:** A quantidade de novos clientes que o salão ganhou durante o período. Esses são clientes que visitaram o salão pela primeira vez e não estavam na base inicial.
  - **Exemplo:** Se você adquiriu 30 novos clientes durante o mês, esse é o valor.
- **Aplicação Prática:**
  - **Análise de Retenção:** Um salão que percebe uma queda na retenção pode investigar os motivos, como insatisfação com o atendimento ou serviços específicos. Para reverter essa tendência, o salão pode implementar programas de fidelidade, melhorar o atendimento ao cliente ou ajustar os preços.
  - **Ajuste de Serviços:** Se um salão identifica que os clientes não retornam após certos serviços, como coloração, é um indicativo de que pode haver problemas com a qualidade dos produtos ou técnicas. Com essa informação, o salão pode investir em treinamentos específicos para a equipe ou trocar os produtos utilizados.

## Taxa de Conversão de Campanhas

A taxa de conversão é uma métrica essencial para medir a eficácia das campanhas de marketing, calculada pela proporção de clientes que respondem a uma ação específica, como uma promoção enviada por e-mail ou uma postagem nas redes sociais. A fórmula básica para taxa de conversão é:

### Explicação dos Valores:

- **Número de clientes que realizaram a ação:** Esse é o número de pessoas que responderam à sua campanha e realizaram a ação desejada (ex: agendaram um serviço, forneceram um produto, responderam a um questionário, etc.).
  - **Exemplo:** Se 50 pessoas agendaram um serviço após uma campanha de e-mail marketing, esse é o valor que você utiliza.
- **Número de pessoas que receberam a campanha:** O total de pessoas que foram expostas à sua campanha. Inclui todos os que receberam um e-mail, viram uma postagem ou foram impactados por qualquer ação de marketing.



- **Exemplo:** Se 500 pessoas receberam o e-mail da campanha, esse é o valor a ser usado.

- **Aplicação Prática:**

- **Ajuste de Estratégias de Marketing:** Um salão que utiliza campanhas de e-mail marketing pode monitorar a taxa de conversão para entender quais promoções têm maior impacto. Por exemplo, se uma campanha de desconto para tratamentos capilares tem alta conversão, o salão pode replicar esse tipo de oferta e, ao mesmo tempo, evitar campanhas que não trazem retorno.

- **Segmentação Baseada em Conversão:** Ao segmentar clientes que respondem bem a determinados tipos de promoções, o salão pode personalizar futuras campanhas, tornando-as mais atrativas e eficazes. Por exemplo, se os clientes que respondem às promoções de tratamentos de queratina são mais engajados, é possível criar pacotes exclusivos para esse público.

## Ticket Médio

O ticket médio indica o valor médio gasto pelos clientes em cada visita e é calculado da seguinte forma:

## Explicação dos Valores:

- **Receita Total:** É o valor total das vendas de serviços e produtos do salão em um determinado período (diário, semanal, mensal, etc.). Inclui todos os tipos de receitas, como cortes, colorações, tratamentos, venda de produtos, entre outros.
  - **Exemplo:** Se o salão faturou R\$ 10.000,00 em um mês com todos os serviços e produtos vendidos, esse é o valor que você coloca como a Receita Total.
- **Número de Clientes:** Refere-se à quantidade total de clientes atendidos no mesmo período que você está analisando a Receita Total. Isso inclui todos os clientes que consumiram algum serviço ou produtos.
  - **Exemplo:** Se o salão atendeu 200 clientes durante o mês, esse número será usado no cálculo.

## • Aplicação Prática:

- **Identificação de Oportunidades de Upselling:** Se o ticket médio está abaixo da média desejada, o salão pode identificar oportunidades para oferecer serviços adicionais, como um tratamento rápido após o corte de cabelo ou a venda de produtos de cuidados capilares.
- **Personalização de Ofertas:** Um salão pode usar o ticket médio para identificar quais clientes têm potencial para gastar mais. Por exemplo, para clientes com um ticket médio alto, o salão pode oferecer serviços premium ou exclusividades, como horários de atendimento diferenciados ou acesso a produtos de lançamento.

## Análise de Serviços Mais Vendidos

Monitorar quais serviços são os mais populares ajuda o salão a ajustar sua oferta de acordo com a demanda real dos clientes. Isso inclui entender quais serviços têm alta procura em diferentes épocas do ano ou dias da semana.

## • Aplicação Prática:

- **Ajuste de Estoque e Recursos:** Se os serviços de coloração aumentam durante a primavera, o salão pode estocar mais tinturas específicas e alocar mais profissionais treinados para essa demanda.
- **Desenvolvimento de Novos Serviços:** Analisar os serviços mais vendidos também pode revelar lacunas no portfólio de produtos. Se tratamentos de recuperação capilar estão em alta, o salão pode desenvolver novos pacotes ou introduzir produtos exclusivos que atendam a essa necessidade.

## Análise de Satisfação do Cliente

Medir a satisfação do cliente através de pesquisas e feedbacks diretos é essencial para ajustar serviços e atendimento. Ferramentas de CRM podem ajudar a coletar e analisar esses dados.

## • Aplicação Prática:

- **Treinamento da Equipe:** Se os feedbacks indicam que o atendimento ao cliente precisa melhorar, o salão pode organizar treinamentos focados em habilidades de comunicação e técnicas de atendimento.
- **Ajustes em Produtos e Serviços:** Comentários frequentes sobre a qualidade de um produto específico, como shampoos ou máscaras capilares, podem levar o salão a reconsiderar os produtos que utiliza, substituindo-os por opções que gerem maior satisfação.

## Taxa de Cancelamento e No-show

A taxa de cancelamento ou no-show mede quantos clientes agendam um serviço e não comparecem. Essa métrica impacta diretamente na produtividade do salão e no planejamento de horários.

## • Aplicação Prática:

- **Implementação de Políticas de Cancelamento:** Com base na taxa de cancelamentos, o salão pode adotar políticas mais rigorosas, como a cobrança de uma taxa de reserva ou um desconto em uma futura visita para quem avisa com antecedência.
- **Envio de Lembretes:** A alta taxa de no-show pode ser reduzida com o envio de lembretes automáticos por SMS ou e-mail, garantindo que os clientes se lembrem de seus compromissos.

## Conclusão

O uso de dados e métricas em salões de beleza é uma estratégia poderosa para a tomada de decisões mais informadas. Monitorar métricas como taxa de retenção de clientes, taxa de conversão de campanhas e ticket médio ajuda os profissionais a ajustar suas operações, personalizar as ofertas de serviços e melhorar a experiência do cliente. A coleta e análise contínua de dados não só otimiza o desempenho do negócio, mas também fortalece a fidelidade dos clientes, garantindo um crescimento sustentável e diferenciado no competitivo mercado de beleza.

## 8.8: Construindo uma Experiência de Cliente Excepcional

Criar uma experiência de cliente excepcional em um salão de beleza vai muito além de oferecer um bom corte de cabelo ou uma coloração bem-feita; trata-se de encantar o cliente em cada etapa da sua jornada, desde o momento em que ele entra no salão até o pós-atendimento. Uma experiência diferenciada não apenas fideliza o cliente, mas também transforma o salão em um local de referência e aumenta as recomendações boca a boca, que são valiosas no setor de beleza.

### Recepção e Primeiro Contato

A experiência do cliente começa na recepção. Um atendimento cordial, com funcionários bem treinados para receber os clientes de forma calorosa, é o primeiro passo para causar uma boa impressão. A recepção deve ser organizada, com um ambiente agradável e acolhedor, onde o cliente se sinta bem-vindo. Oferecer água, café ou chá e disponibilizar revistas ou tablets para entretenimento enquanto o cliente aguarda são pequenos gestos que fazem toda a diferença.

- **Exemplo Prático:**

Um salão que implementou com sucesso um sistema de boas-vindas personalizadas é o Studio Elite, onde cada cliente é recebido pelo nome e informado sobre o profissional que o atenderá. Essa abordagem aumenta a sensação de exclusividade e cria um vínculo mais próximo logo no início.

### Atendimento Personalizado

O atendimento personalizado é fundamental para criar uma experiência de cliente diferenciada. Isso envolve conhecer as preferências de cada cliente, oferecer serviços que se alinhem com suas necessidades e manter um histórico detalhado de atendimentos anteriores. Com o auxílio de um sistema CRM, é possível registrar detalhes importantes como os produtos usados, as preferências de estilo, alergias e até mesmo datas de eventos especiais para oferecer serviços complementares.

- **Exemplo Prático:**

O salão **Lux Hair** utiliza um sistema que armazena o histórico de preferências de cada cliente, permitindo que os profissionais sugiram cortes, tratamentos e colorações baseados em escolhas passadas. Essa prática não só aumenta a satisfação do cliente como demonstra um cuidado especial com suas preferências.

## Uso de Tecnologia

A integração da tecnologia no salão pode transformar a experiência do cliente, facilitando desde o agendamento de serviços até o pagamento. Aplicativos de agendamento online, check-in digital e feedback pós-atendimento por meio de plataformas digitais são algumas das formas de otimizar o tempo do cliente e proporcionar um atendimento mais ágil e eficiente.

- **Exemplo Prático:**

O **Beauty Lab** investiu em um aplicativo próprio que permite ao cliente agendar, remarcar ou cancelar compromissos diretamente pelo celular, além de visualizar os horários disponíveis dos profissionais em tempo real. Essa conveniência tem reduzido os índices de ausência e aumentado a satisfação dos clientes com a praticidade oferecida.

## Programas de Recompensas e Fidelização

Programas de recompensas são estratégias eficazes para incentivar a fidelização. Oferecer pontos a cada visita, que podem ser trocados por serviços gratuitos, descontos em produtos ou upgrades em tratamentos, motiva o cliente a continuar escolhendo o salão. Além disso, programas de fidelidade criam uma conexão emocional com o cliente, fazendo com que ele se sinta valorizado.

- **Exemplo Prático:**

O salão **Glamour House** implementou um programa de fidelidade onde cada real gasto se transforma em pontos que podem ser resgatados em serviços premium. Além disso, os clientes mais fiéis recebem convites exclusivos para eventos e workshops promovidos pelo salão, reforçando o vínculo com a marca.

## Ambiente Agradável e Confortável

O ambiente físico do salão desempenha um papel crucial na experiência do cliente. Investir em uma decoração que reflete o estilo da marca, criar espaços confortáveis e agradáveis para espera e atendimento, e garantir que o ambiente esteja sempre limpo e organizado são detalhes que influenciam a percepção do cliente sobre o serviço. Iluminação adequada, música ambiente agradável e até fragrâncias sutis podem contribuir para criar um espaço convidativo e acolhedor.

- **Exemplo Prático:**

O **Urban Chic Salon** se destaca pelo seu design interior moderno e aconchegante, com áreas de espera separadas para quem deseja um ambiente mais relaxante. A atenção aos detalhes na decoração e na escolha da música ambiente faz com que os clientes se sintam em um espaço exclusivo, diferente de um salão tradicional.

## Pós-Atendimento e Acompanhamento

O relacionamento com o cliente não termina quando ele sai do salão. O pós-atendimento é uma oportunidade para fortalecer a conexão, solicitar feedbacks sobre a experiência e sugerir produtos ou serviços que possam beneficiar o cliente. Enviar uma mensagem de agradecimento, lembrar o cliente de agendamentos futuros ou oferecer um desconto na próxima visita são formas de manter o engajamento e demonstrar cuidado.

- **Exemplo Prático:**

O **Style & Co** adotou um sistema de pós-atendimento que envia automaticamente uma mensagem de agradecimento e um link para avaliar o serviço recebido. Esse feedback é monitorado de perto e utilizado para aprimorar continuamente os processos internos, mostrando ao cliente que sua opinião é valorizada.

## 8.9: Estratégias de Crescimento e Expansão para Salões de Beleza

Expandir um salão de beleza é mais do que apenas abrir novas unidades; trata-se de transformar o negócio em uma operação de maior escala e impacto. Essa expansão pode envolver a criação de um ambiente maior e mais sofisticado, a contratação de novos membros para a equipe, e o aprimoramento dos serviços oferecidos. A expansão também permite a inclusão de novos profissionais que agregam habilidades diversificadas ao time, melhorando a qualidade do atendimento e oferecendo uma experiência ainda mais completa aos clientes.

Para muitos profissionais da beleza, a expansão representa a realização de um sonho: sair de um espaço pequeno e limitado para um ambiente personalizado que reflete a identidade da marca. Investir em um salão maior, com design interior que cativa e inspire os clientes, pode transformar o salão em um verdadeiro centro de referência na região. Um espaço bem planejado permite que cada serviço tenha seu próprio ambiente, como áreas exclusivas para tratamentos capilares, massagens relaxantes ou colorações inovadoras. Essa personalização do espaço não só melhora a experiência do cliente, mas também comunica profissionalismo e atenção aos detalhes.

A contratação de uma equipe completa é um passo essencial para a expansão. Ter profissionais especializados em diferentes áreas, como coloração, cortes, tratamentos estéticos e massagens, permite que o salão ofereça um atendimento mais ágil e diversificado. Uma recepcionista, por exemplo, pode gerenciar a agenda dos profissionais, coordenar os atendimentos e lidar com questões administrativas, liberando os cabeleireiros e esteticistas para focarem no que fazem de melhor: transformar a beleza dos clientes. Esse suporte administrativo também garante que o cliente se sinta bem acolhido desde o momento em que entra no salão, melhorando a percepção de valor e aumentando a fidelização.

A expansão não é apenas física; ela se reflete diretamente no aumento do faturamento. Com mais espaço e uma equipe maior, o salão pode atender um número maior de clientes e, conseqüentemente, elevar o ticket médio. Além disso, a introdução de novos serviços, como tratamentos premium ou pacotes de beleza personalizados, oferece a possibilidade de aumentar a receita e criar um fluxo de caixa estável e lucrativo. Esse crescimento financeiro permite que o profissional tenha mais liberdade para investir no salão, na formação de sua equipe e, principalmente, em sua própria qualidade de vida.

Com um salão funcionando de forma eficiente e uma equipe de confiança, o profissional pode alcançar um nível de liberdade que muitos desejam, mas poucos conseguem. A expansão bem-sucedida possibilita que o proprietário tire férias tranquilamente, sabendo que o salão está em boas mãos e funcionando perfeitamente. Esse nível de independência é um dos maiores benefícios de ter um negócio bem estruturado e expansível, onde o profissional não está mais preso à operação diária, mas atua como um verdadeiro gestor.

Investir na expansão do salão é, portanto, investir no futuro do negócio e na realização pessoal.

## Abertura de Novas Unidades

Abrir uma nova unidade é uma das formas mais diretas de expandir um salão de beleza. Essa estratégia permite levar a marca para novas regiões, aumentar a base de clientes e fortalecer a presença no mercado. No entanto, a expansão física requer um estudo detalhado sobre o mercado-alvo, localização estratégica e a análise de custos operacionais. Antes de abrir uma nova unidade, é fundamental avaliar a capacidade atual de gestão, a disponibilidade de recursos financeiros e o impacto que essa expansão terá na operação existente.

### • Orientações Práticas:

- **Análise de Mercado:** Estude a área onde pretende abrir a nova unidade, considerando fatores como concorrência, perfil do público e acessibilidade.
- **Planejamento Financeiro:** Projete os custos de abertura e operação da nova unidade, incluindo reformas, equipamentos, contratação de equipe e marketing inicial.
- **Gestão de Equipe:** Desenvolva um plano de treinamento para garantir que a nova equipe mantenha o padrão de atendimento da marca.

## Desenvolvimento de Novos Serviços:

Ampliar o portfólio de serviços é outra estratégia eficaz para o crescimento do salão. Isso pode incluir a introdução de tratamentos inovadores, serviços complementares ou a incorporação de novas tendências do mercado de beleza. A inovação no atendimento atrai novos clientes e mantém os existentes engajados, especialmente quando o salão oferece algo único que o diferencia dos concorrentes.



## • Orientações Práticas:

- **Pesquisa de Tendências:** Fique atento às novas demandas do mercado, como terapias capilares, tratamentos estéticos ou serviços voltados para bem-estar.
- **Teste de Aceitação:** Antes de lançar um novo serviço, faça um piloto com alguns clientes para obter feedback e ajustar conforme necessário.
- **Marketing de Lançamento:** Use estratégias de marketing, como ofertas especiais de inauguração e parcerias com influenciadores, para promover os novos serviços.

## Parcerias Estratégicas

Criar parcerias estratégicas com outras empresas pode proporcionar acesso a novos clientes e serviços diferenciados. Parcerias com marcas de produtos capilares, spas, academias ou até mesmo com influenciadores locais podem fortalecer a marca e aumentar a visibilidade do salão. Além disso, colaborações para eventos especiais e campanhas conjuntas são formas de atrair novos públicos e expandir o alcance da marca.

## • Orientações Práticas:

- **Seleção de Parceiros:** Escolha parceiros cujos valores e público-alvo sejam compatíveis com o salão, garantindo que a parceria beneficie ambas as partes.
- **Definição de Acordos:** Estabeleça acordos claros sobre responsabilidades, compartilhamento de lucros e objetivos comuns para garantir que a parceria seja vantajosa e transparente.
- **Co-Marketing:** Desenvolva campanhas de co-marketing que aproveitem o alcance de ambas as marcas, como promoções cruzadas e eventos exclusivos.

## Modelo de Franquias:

Expandir por meio de franquias é uma estratégia que permite o crescimento acelerado com menor risco financeiro para o proprietário da marca. No modelo de franquias, outras pessoas investem para abrir unidades do salão sob a mesma marca e padrões estabelecidos, possibilitando a expansão sem que o dono precise gerir diretamente todas as novas unidades. Para isso, é necessário um plano de franquias, com manuais operacionais, treinamentos e suporte contínuo aos franqueados.

## • Orientações Práticas:

- **Desenvolvimento de um Manual de Operações:** Crie um manual detalhado que cubra todos os aspectos do funcionamento do salão, desde a gestão de atendimento até o marketing.
- **Treinamento de Franqueados:** Ofereça treinamento completo aos franqueados para garantir que mantenham o padrão de qualidade e a identidade da marca.
- **Suporte Contínuo:** Estabeleça canais de suporte e auditorias periódicas para garantir que as unidades franqueadas sigam os padrões da marca.

## Avaliação da Viabilidade de Expansão

Antes de implementar qualquer estratégia de crescimento, é essencial avaliar a viabilidade da expansão. Isso inclui a análise financeira, a capacidade de gestão e o impacto no mercado. Ferramentas como análises SWOT (Forças, Fraquezas, Oportunidades e Ameaças), projeções financeiras e consultorias especializadas ajudam a identificar se o salão está pronto para expandir e qual é a melhor estratégia.

## • Preparação para o Crescimento Sustentável

- **Capacitação de Liderança:** Invista na formação de líderes que possam gerir as novas unidades ou serviços, mantendo a cultura da empresa.
- **Sistemas de Gestão:** Implemente sistemas de gestão que facilitam o controle de múltiplas unidades, como softwares de CRM e gerenciamento financeiro.
- **Monitoramento Contínuo:** Acompanhe de perto o desempenho de cada nova iniciativa de crescimento, ajustando as estratégias conforme necessário para garantir a sustentabilidade a longo prazo.

## 8.10: Liderança e Gestão de Equipe em Salões de Beleza

A liderança eficaz e a gestão de equipe são fundamentais para o sucesso de qualquer salão de beleza. Um salão não é apenas um espaço de trabalho; é um ambiente dinâmico onde a interação entre a equipe e os clientes determina a qualidade do serviço e a experiência do consumidor. Por isso, a liderança dentro do salão precisa ser estratégica, empática e focada no desenvolvimento dos profissionais. Uma equipe bem liderada trabalha com mais motivação, entrega um serviço de maior qualidade e contribui significativamente para a reputação e o crescimento do negócio.

A liderança eficaz começa com o estabelecimento de metas claras para a equipe. Objetivos bem definidos ajudam os profissionais a entenderem o que se espera deles e a direcionarem seus esforços para alcançar os resultados desejados. Essas metas podem variar desde o aumento do número de atendimentos por dia até a melhoria na qualidade do atendimento ao cliente, ou ainda o desenvolvimento de novas habilidades. Ao definir metas específicas e alcançáveis, o líder não apenas orienta a equipe, mas também cria um senso de propósito que motiva os colaboradores a se superarem.

Fornecer feedback regular é outra prática essencial para uma boa gestão de equipe. O feedback deve ser construtivo e focado no desenvolvimento, destacando os pontos fortes de cada profissional e identificando áreas que precisam de aprimoramento. A comunicação transparente e o reconhecimento dos esforços da equipe são fundamentais para criar um ambiente positivo, onde os profissionais se sentem valorizados e encorajados a continuar evoluindo. Além disso, feedbacks constantes ajudam a manter a qualidade do serviço prestado, ajustando comportamentos e técnicas quando necessário para garantir a satisfação do cliente.

Criar um ambiente colaborativo dentro do salão é crucial para fortalecer a cultura de equipe. Isso pode ser alcançado através de treinamentos internos, sessões de brainstorming para discutir novas ideias e resolver problemas em conjunto, e até mesmo celebrações de pequenas conquistas, como o cumprimento de metas mensais. O líder deve fomentar um espaço onde todos se sintam à vontade para contribuir, compartilhar conhecimentos e aprender uns com os outros. A colaboração não apenas melhora o clima organizacional, mas também eleva

o nível de serviço oferecido, pois os profissionais trabalham de maneira mais integrada e harmoniosa.

Exemplos de salões que implementaram práticas de liderança bem-sucedidas mostram como uma boa gestão pode transformar o ambiente de trabalho e impactar diretamente nos resultados do negócio. Salões que investiram em treinamentos de liderança para seus gestores observaram uma melhora significativa na satisfação dos funcionários e na retenção de talentos. Em um desses casos, um salão que enfrentava alta rotatividade de cabeleireiros conseguiu reverter a situação ao criar programas de mentoria e planos de carreira personalizados, o que motivou os profissionais a se comprometerem mais com o crescimento do salão.

Outro exemplo vem de um salão que implementou uma política de metas coletivas, onde toda a equipe era recompensada quando o salão atingia certos objetivos, como aumento no número de clientes ou em vendas de produtos. Essa abordagem não só uniu os profissionais, mas também incentivou um espírito de cooperação, onde todos trabalhavam juntos para alcançar os resultados desejados. O sucesso dessas práticas mostra que a liderança eficaz é uma ferramenta poderosa para criar um salão de beleza bem-sucedido e sustentável.

Por fim, o líder deve sempre estar presente e acessível, participando ativamente do dia a dia do salão. A liderança por exemplo é uma das formas mais eficazes de inspirar a equipe a seguir na mesma direção. Um líder que se envolve nas operações diárias, demonstra empatia e se preocupa genuinamente com o bem-estar de seus colaboradores, constrói um ambiente de trabalho positivo que se reflete na qualidade dos serviços prestados. A gestão de equipe e a liderança eficaz são, portanto, pilares essenciais para transformar o salão de beleza em um espaço onde a criatividade, o profissionalismo e a satisfação do cliente andam de mãos dadas.

## 8.11: Adaptação às Tendências do Setor de Beleza

No setor de beleza, a capacidade de adaptação às **tendências** emergentes é crucial para salões que desejam se manter relevantes e atrair clientes. Acompanhar essas mudanças não apenas permite que os profissionais ofereçam serviços atualizados, mas também posiciona o salão como um espaço inovador e atento às necessidades dos consumidores. As **tendências** do mercado podem incluir desde o uso de tecnologias avançadas e produtos sustentáveis até novas abordagens de tratamentos capilares focados na saúde e recuperação dos fios.

Identificar tendências emergentes envolve uma observação atenta do mercado, como mudanças nas preferências dos consumidores, inovações em produtos capilares, e novas técnicas divulgadas por influenciadores e eventos de beleza. Ferramentas como redes sociais, blogs especializados, e participação em feiras do setor são fundamentais para detectar o que está em alta. As **tendências** podem variar desde o uso de ingredientes naturais e tecnologicamente avançados até a personalização de protocolos de tratamento para atender às necessidades específicas dos fios e do couro cabeludo.

A avaliação da **relevância** dessas tendências para o salão é uma etapa essencial. Nem todas as novidades se encaixam no perfil de todos os negócios, e é fundamental escolher aquelas que se alinham aos valores do salão e atendem aos interesses do público-alvo. Por exemplo, se a tendência está voltada para a recuperação intensiva dos cabelos, com o uso de ativos como aminoácidos, proteínas hidrolisadas e peptídeos, o salão pode focar em tratamentos que proporcionam a **restauração** da saúde capilar sem comprometer a integridade dos fios.

Para incorporar essas **tendências** de maneira estratégica, é importante preparar a equipe com treinamentos específicos e atualizações constantes. Investir no desenvolvimento profissional dos colaboradores é essencial para que eles possam aplicar novas técnicas com confiança e eficácia. **Workshops** sobre o uso de ingredientes ativos que promovem a regeneração capilar, como óleos ricos em ácidos graxos e terapias com fatores de crescimento, capacitam os profissionais a oferecer serviços que destacam o salão como referência em **cuidados personalizados**.

A **adaptação** às tendências também pode ser percebida na criação de uma **experiência diferenciada** para o cliente, ajustando o ambiente do salão e a

comunicação para refletir essas inovações. Um ambiente que enfatize tratamentos naturais, recuperação intensiva e o uso de tecnologias avançadas se torna mais atrativo para o público moderno. Salões que integram terapias detox, tratamentos de umectação profunda, e protocolos de reconstrução com ativos de alta performance conquistam clientes que buscam soluções reais e efetivas para a saúde dos cabelos.

Estudos de caso de salões que se destacaram mostram que aqueles que adotaram tratamentos regeneradores conseguiram atrair um público interessado em restaurar a saúde capilar de forma eficaz e segura. A introdução de protocolos com ativos que tratam danos severos, equilibram o couro cabeludo e fortalecem a fibra capilar, sem recorrer a químicas agressivas, prova ser uma estratégia de sucesso para captar clientes que buscam mais do que um tratamento estético, mas uma verdadeira **transformação capilar**.

Adaptar-se às tendências não é apenas seguir o mercado, mas sim uma forma de liderar e se destacar, oferecendo serviços que realmente transformam a vida dos clientes. A adaptação constante, alinhada com o conhecimento técnico e o uso de ingredientes de alta eficácia, permite ao salão não só atrair novos clientes, mas também fidelizar aqueles que valorizam um cuidado capilar de excelência e inovação.

# Conclusão

O Atlas Biologika foi desenvolvido para ser um guia completo e profundo sobre a ciência do cuidado capilar, oferecendo aos profissionais da beleza e saúde capilar uma abordagem inovadora e fundamentada para transformar suas práticas e alcançar novos patamares de excelência. Através de um mergulho detalhado nas mais recentes inovações tecnológicas, métodos de diagnóstico avançados, protocolos personalizados de tratamento e estratégias de marketing eficazes, este Atlas capacita os profissionais a expandir seu conhecimento, melhorar suas habilidades e se destacar em um mercado competitivo.

Cada capítulo deste Atlas abordou aspectos cruciais para o entendimento e aplicação de práticas que visam não apenas tratar, mas transformar a saúde capilar de forma duradoura. Discutimos desde a estrutura e composição da fibra capilar, até os danos que ela pode sofrer e as maneiras mais eficazes de recuperação, passando por uma análise crítica dos métodos tradicionais e propondo alternativas baseadas em evidências científicas. O conteúdo buscou desmistificar conceitos enraizados, trazendo à tona a importância de um diagnóstico preciso e do uso de ativos específicos que realmente fazem a diferença na saúde dos fios e do couro cabeludo.

Além dos aspectos técnicos, o Atlas enfatiza a importância da educação contínua e da adaptação às novas tendências do setor, reforçando que o conhecimento e a atualização são as principais ferramentas para o crescimento profissional. O desenvolvimento de uma comunicação eficaz com os clientes, a criação de uma marca pessoal forte, e a implementação de estratégias de marketing digital e gestão de relacionamento são apresentados como pilares para o sucesso sustentável dos profissionais da beleza.

A implementação de práticas baseadas em evidências, a personalização dos tratamentos e o acompanhamento contínuo dos resultados são destacadas como estratégias que não apenas aumentam a eficácia dos cuidados, mas também elevam a experiência do cliente a um novo patamar. Ao focar na ciência, na inovação e na personalização, o Atlas oferece uma abordagem holística que vai além do tratamento capilar, incentivando os profissionais a se posicionarem como verdadeiros especialistas, capazes de oferecer soluções exclusivas e transformadoras.

Este Atlas é um convite à ação, um chamado para que os profissionais da beleza adotem uma postura proativa e inovadora, aproveitando cada técnica, cada conceito e cada estratégia apresentada para expandir seus negócios, melhorar a qualidade dos serviços oferecidos e construir uma carreira sólida e reconhecida.

A transformação é possível, e o caminho para o sucesso está na dedicação ao aprendizado contínuo, na implementação de técnicas cientificamente comprovadas e na capacidade de se adaptar rapidamente às mudanças do mercado.

Que este Atlas seja mais do que um recurso de consulta, mas uma inspiração para profissionais que buscam fazer a diferença e alcançar o reconhecimento que merecem, oferecendo aos seus clientes não apenas um serviço, mas uma verdadeira jornada de cuidado e transformação capilar.