

WA HÄMMERLESTRASSE 19

FELDKIRCH **GISINGEN**



Ab 140.000 €

WONBAUFÖRDERUNG

(ggf 205.000 € möglich)



1,1% **0%** Grundbucheintragungs-Gebühr*

REDUZIERTER NEBENKOSTEN

*bei Ersterwerb

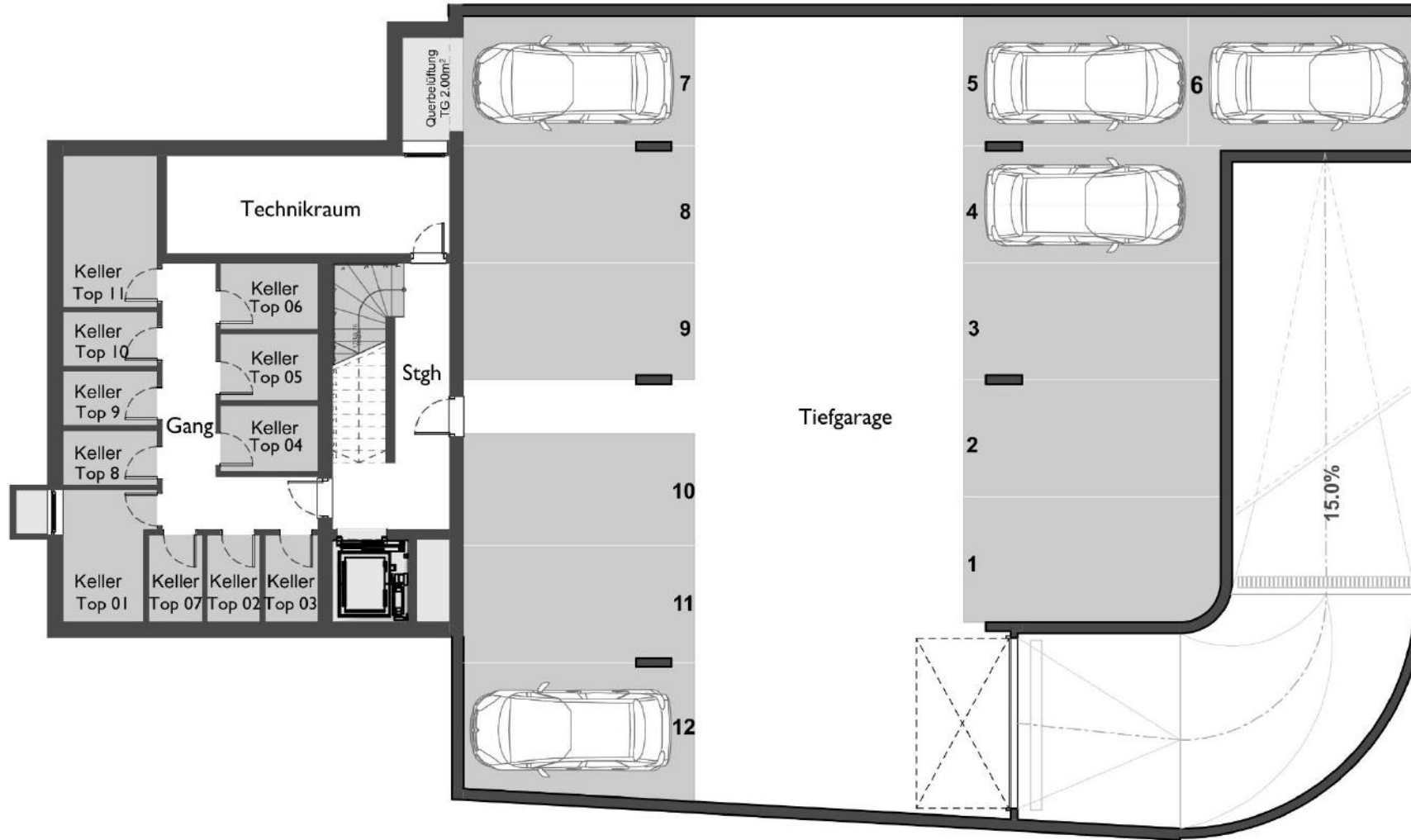

UG

- UG EP 1-12
- KELLER
- TECHNIK

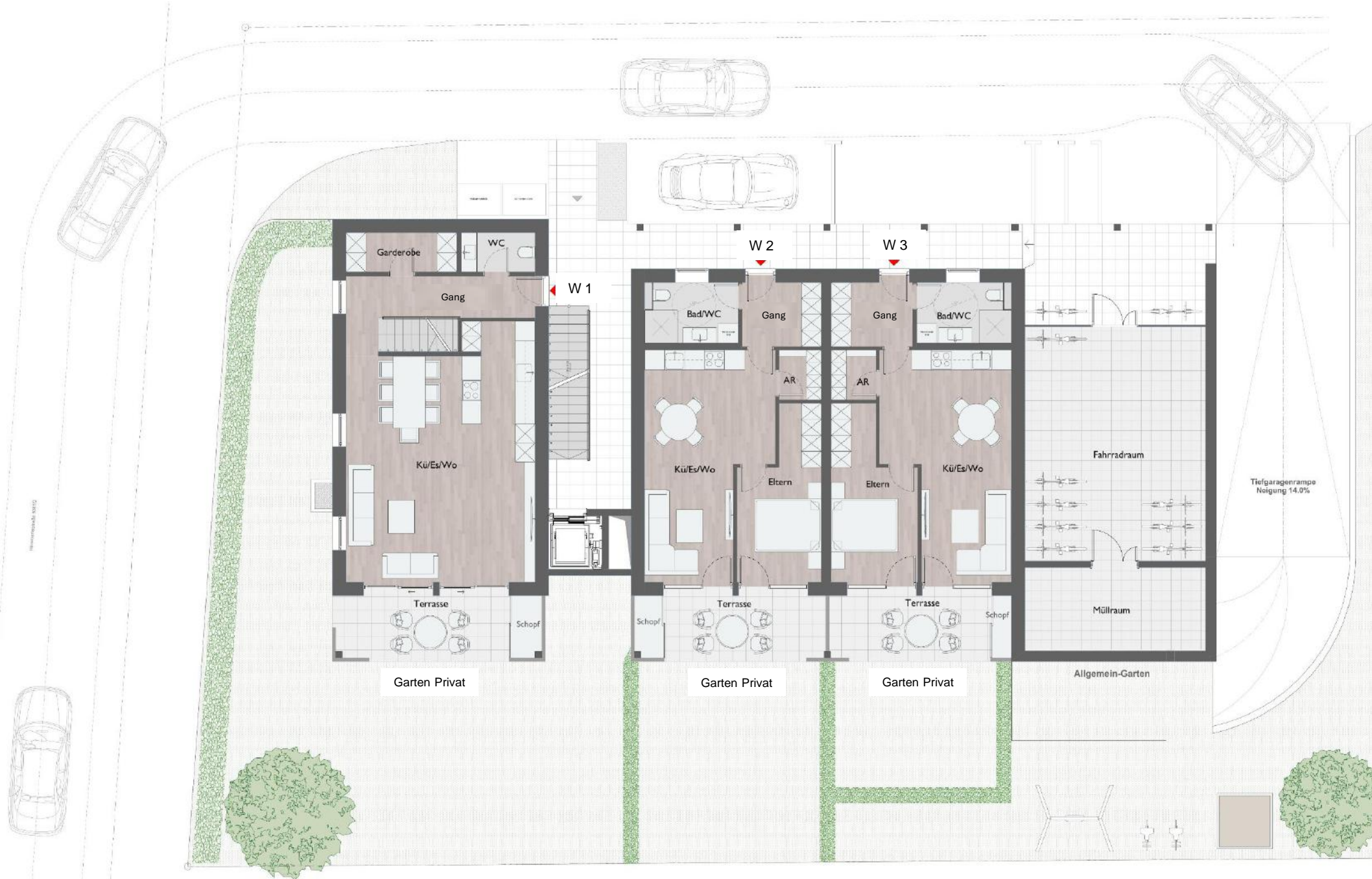

EG

- TOP 1 | Ebene 1/2
- TOP 2
- TOP 3
- Allg. Garten
- Müllraum
- Fahrradraum
- 2 Besucher-AP



OG 3/DG

- TOP 11
PENTHOUSE-WHG



Top 11 | 3-Zi Penthouse-Wohnung | OG 3/DG

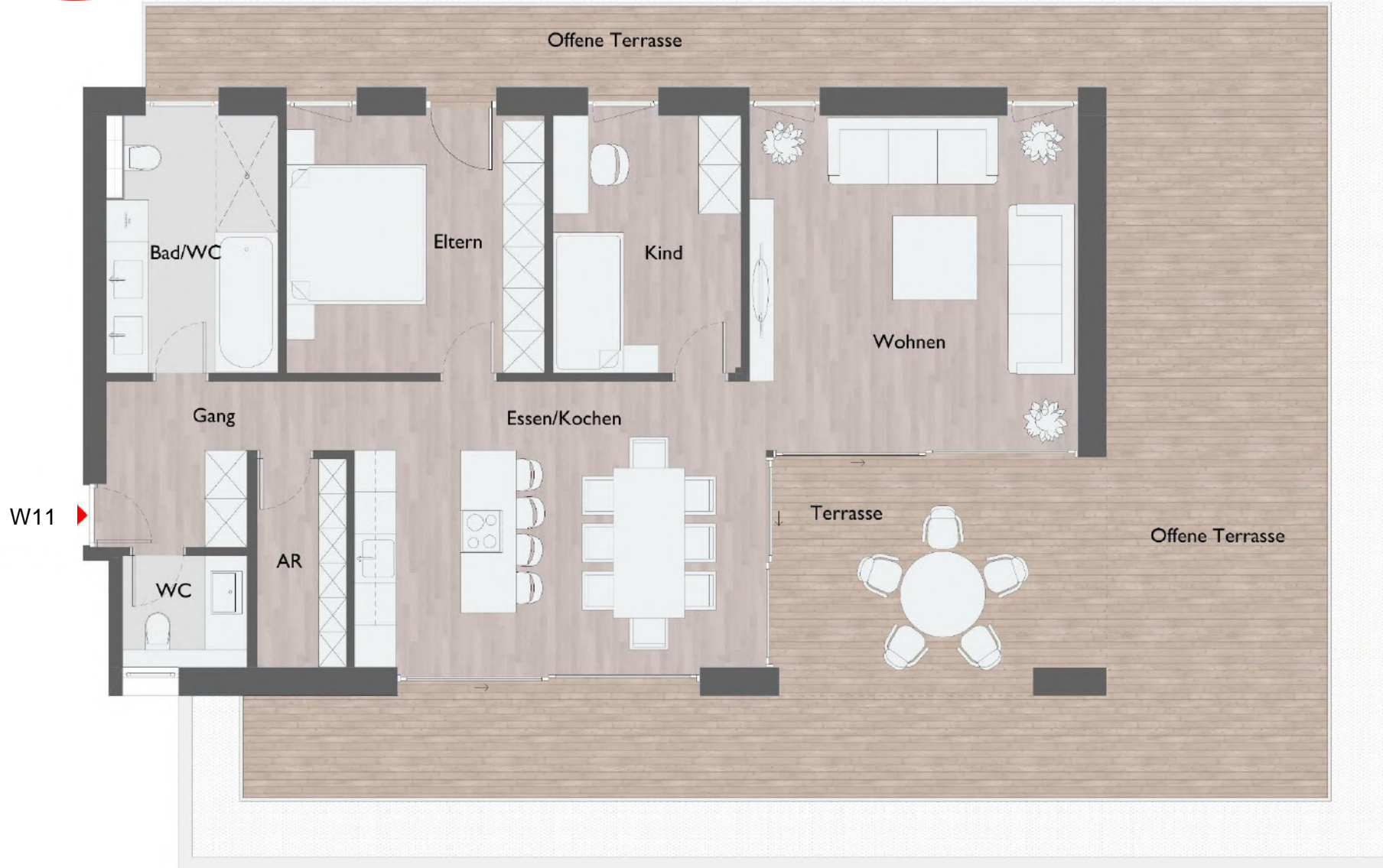

WA HÄMMERLESTRASSE 19 Feldkirch - GISINGEN

Wohnen	22,0 m ²
Essen / Kochen	24,2 m ²
Eltern	13,7 m ²
Kind	10,0 m ²
Bad/WC	8,9 m ²
WC 2	2,3 m ²
Gang	6,6 m ²
AbstellRaum	4,0 m ²
Top 11 - Wohnfläche	91,6 m²

Terrasse überdacht	15,8 m ²
Terrasse offen	67,5 m ²
Keller	6,8 m ²





**VERTRAUEN.
HANDSCHLAGQUALITÄT.
ZUVERLÄSSIGKEIT.**

LEIDENSCHAFT FÜR IMMOBILIEN,
EXPERTISE FÜR IHREN ERFOLG

Valon Hasani
Geschäftsführer
VH WOHNBAU GMBH

 Hämmerlestr. 19, 6800 Fk

 office@vh-wohnbau.at

 +43 676 484 3346

Ab 140.000 €

WONBAUFÖRDERUNG

(ggf 205.000 € möglich)

~~1,1%~~ **0%** Grundbucheintragungs-Gebühr*
REDUZIERTER NEBENKOSTEN

*bei Ersterwerb