



PEMERINTAH PROVINSI
SUMATERA SELATAN



SRIWIJAYA MANDIRI SUMSEL



**PROFIL
PERUSAHAAN**



PEMERINTAH PROVINSI
SUMATERA SELATAN



PT Sriwijaya Mandiri Sumsel

BUMD milik Provinsi Sumatera Selatan yang bergerak dalam bidang jasa angkutan batu bara, sewa peti kemas, pengolahan limbah B3 dan limbah fasilitas pelayanan kesehatan serta pengembangan kawasan industri.

Sebagai Badan Usaha Milik Daerah Pemerintah Provinsi Sumatera Selatan telah mengalami perkembangan yang baik secara vertikal maupun horizontal. Secara vertikal dapat mempertahankan pertumbuhan laba dan penambahan aset dan secara horizontal, PT Sriwijaya Mandiri Sumsel dapat mengembangkan pengelolaan Kawasan Ekonomi Khusus berkembang menjadi pengelola Logistik Usaha Batubara.



SRIWIJAYA MANDIRI SUMSEL

#beraniberubah

#transformasibisnis

DAFTAR ISI

01

**Tentang
PT Sriwijaya Mandiri Sumsel**

**Visi dan Misi
Tata Nilai Perusahaan**

02

03

**Susunan Komisaris dan Direksi
Struktur Organisasi**

Produk dan Jasa

04

05

**Pengembangan Usaha
Penghargaan dan Sertifikasi
Mitra Kerja**

**Lokasi dan Kontak
Perusahaan**

06



Tentang

PT SRIWIJAYA MANDIRI SUMSEL

PT Sriwijaya Mandiri Sumatera Selatan berkedudukan di Palembang didirikan berdasarkan Akta Notaris Kemas Abdullah, SH Nomor 10 Tanggal 06 Februari 2017, notaris di Palembang, dan telah mendapatkan pengesahan dari Kementerian Hukum dan Hak Asasi Manusia Republik Indonesia dengan Surat Keputusan Nomor AHU- 0011444. AH.01.01 TAHUN 2017 Tanggal 09 Maret 2017.

Sedangkan sesuai dengan peraturan daerah PT Sriwijaya Mandiri Sumatera Selatan berdiri dengan Peraturan Daerah Provinsi Sumatera Selatan Nomor 5 Tahun 2016 Tanggal 15 Maret 2016 tentang Pembentukan Perseroan Terbatas Sriwijaya Mandiri Sumatera Selatan dan Peraturan Daerah Provinsi Sumatera Selatan Nomor 13 Tahun 2016 Tanggal 3 November 2016 tentang Perubahan atas Peraturan Daerah Nomor 5 Tahun 2016 tentang Pembentukan Perseroan Terbatas Sriwijaya Mandiri Sumatera Selatan dan Peraturan Daerah Provinsi Sumatera Selatan Nomor 11 Tahun 2017 Tanggal 12 Juli 2017 tentang Perubahan Kedua atas Peraturan Daerah Nomor 5 Tahun 2016 tentang Pembentukan Perseroan Terbatas Sriwijaya Mandiri Sumatera Selatan.



JEJAK LANGKAH

Peraturan Pemerintah No. 51 Tahun 2014 tentang Kawasan Ekonomi Khusus Tanjung Api-Api



Peraturan Daerah Provinsi Sumatera Selatan No. 5 Tahun 2016 tentang pembentukan Perseroan Terbatas Sriwijaya Mandiri Sumsel Sumatera Selatan



Surat Keputusan Gubernur Sumatera Selatan No. 446/KPTS/IV/2017 tentang penetapan PT Sriwijaya Mandiri Sumsel sebagai Badan Pengelola Kawasan Ekonomi Khusus Tanjung Api-Api



Peraturan Daerah Provinsi Sumatera Selatan No. 13 Tahun 2016 tentang Perubahan atas Peraturan Daerah No. 5 Tahun 2016 tentang Pembentukan Perseroan Terbatas Sriwijaya Mandiri Sumsel



Peraturan Daerah Sumatera Selatan No. 11 Tahun 2017 Perubahan Kedua atas Perubahan Peraturan Daerah No. 5 Tahun 2016 tentang Pembentukan Perseroan Terbatas Sriwijaya Mandiri Sumsel



Peraturan Pemerintah (PP) No. 2 Tahun 2022 tentang Pencabutan Peraturan Pemerintah No. 51 Tahun 2014 tentang Kawasan Ekonomi Khusus Tanjung Api-Api



VISI

**“MENJADI PERSEROAN DAERAH
BERTARAF INTERNASIONAL”**



PT SRIWIJAYA MANDIRI SUMSEL

#beraniberubah #transformasibisnis



MISI

1

Mengkoordinasikan dan mensinergikan seluruh potensi organisasi korporasi serta menselaraskan dan mendukung Visi dan Misi Pemerintah Provinsi Sumatera Selatan.

2

Menumbuhkan budaya korporat yang unggul dan menerapkan sebagai perilaku organisasi (*character of organization*).

3

Meningkatkan kapasitas, kapasitas dan karakter karyawan melalui pendidikan, latihan, seminar terkait pengelolaan perusahaan dan bisnis yang berkelanjutan.

4

Meningkatkan nilai perusahaan melalui pengembangan bisnis, pengembangan wilayah pemukiman, pelayanan pengelolaan, pembangun dan pengembangan kawasan, membangun infrastruktur yang inovatif, menyelenggarakan usaha perdagangan, jasa, industri yang berdaya saing tinggi dan berwawasan lingkungan dalam rangka memenuhi kepuasan *stakeholder*.





TATA NILAI PERUSAHAAN

AMANAHAH

AKTIF

aktif dalam membangun budaya kerja yang dinamis, kreatif, dan responsif terhadap kebutuhan pasar.

MELAYANI

menekankan sikap dan kualitas pelayanan terbaik, serta membangun hubungan jangka panjang yang saling menguntungkan dengan pelanggan dan masyarakat.

ANDAL

nilai yang menekankan pentingnya menjadi dapat diandalkan dalam setiap tindakan, keputusan, dan interaksi, serta terus berupaya menjaga komitmen dalam setiap tindakan, baik dalam pekerjaan sehari-hari maupun dalam mencapai tujuan jangka panjang.

NILAI LUHUR

prinsip-prinsip dasar yang menjadi pedoman perilaku dan keputusan suatu organisasi, komunitas, atau individu. Nilai-nilai ini mencerminkan keyakinan dan norma yang dianggap penting dan menjadi dasar bagi budaya organisasi.

AKUNTABEL

memberikan dorongan kepada setiap individu untuk bertanggung jawab atas tindakan organisasi, meningkatkan kepercayaan publik atau stakeholders, mendorong efisiensi dan efektivitas dalam penggunaan sumber daya, mencegah penyalahgunaan wewenang dan korupsi, transparansi dalam pelaporan dan pengambilan keputusan.

HARMONIS

membangun hubungan yang baik dan harmonis dalam bisnis dan menciptakan keseimbangan, membangun fondasi yang kuat untuk pertumbuhan dan

PENGURUS PERSEROAN

Berdasarkan Keputusan Gubernur Sumatera Selatan Nomor 378/KPTS/IV/2017 tanggal 29 Mei 2017 tentang Perubahan Keputusan Gubernur Sumatera Selatan Nomor 29/KPTS/IV/2017 tentang Pengangkatan Dewan Komisaris dan Direksi Perseroan Terbatas Sriwijaya Mandiri Sumatera Selatan, dan sesuai dengan Akta Notaris Elmadiantini, S.H., M.H. Nomor 8 Tanggal 9 September 2024 tentang Pernyataan Keputusan Pemegang Saham diluar Rapat Umum Pemegang Saham (Sirkuler) PT Sriwijaya Mandiri Sumatera Selatan, susunan anggota Direksi dan Komisaris perseroan adalah:

KOMISARIS

- **Komisaris Utama** : Dedi Harapan, S.E., S.H., M.Si., C.MSP
- **Komisaris** : H. Decki Lenggardi Tatung, S.E., M.Si
- **Komisaris** : Rizka Zamzani Ibrahim, S.E., M.M

DIREKSI

- **Direktur Utama** : Ricky Ferlino S.D., S.E.
- **Direktur Keuangan, SDM dan Manajemen Resiko** : Ricci Ricardo, S.IP., M.Si
- **Direktur Operasioanal, Pemasaran dan Pengembangan Usaha** : R. Febriansyah T R, S.H., M.M

STRUKTUR ORGANISASI

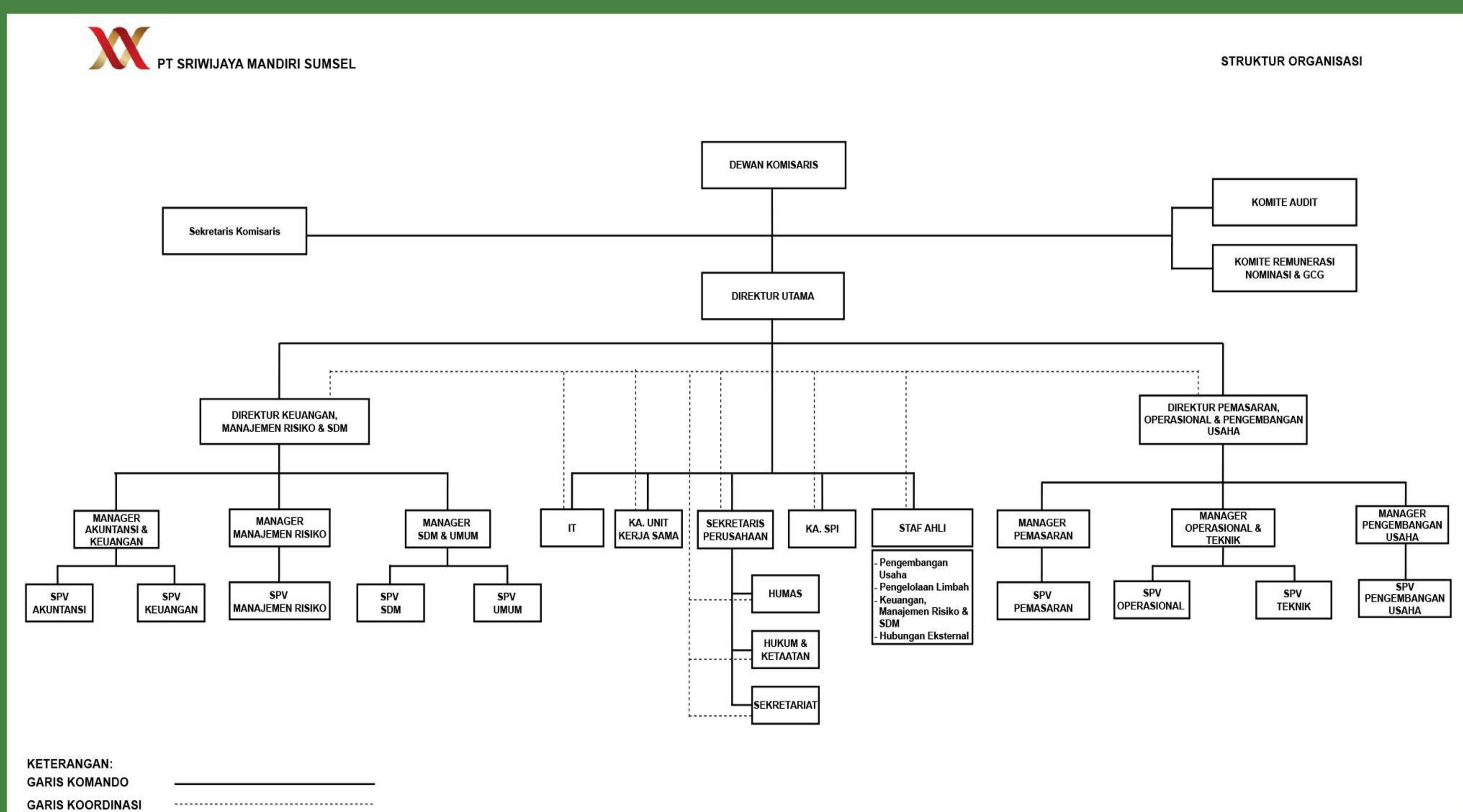

DEWAN KOMISARIS



DEDI HARAPAN
KOMISARIS UTAMA



DECKI LENGGARDI T
KOMISARIS



RIZKA ZAMZANI I
KOMISARIS



DIREKSI



RICKY FERLINO S.D
DIREKTUR UTAMA



RICCI RICARDO
DIREKTUR KEUANGAN, SDM
DAN MANAJEMEN RESIKO



R. FEBRIANSYAH T
DIREKTUR OPERASIONAL, PEMASARAN DAN
PENGEMBANGAN USAHA



PRODUK DAN JASA

1. BIDANG USAHA

Berdasarkan Akta pendirian Perseroan, maksud dan tujuan Perseroan adalah menjalankan usaha dalam bidang pengembangan, pembangunan, perdagangan, jasa, perindustrian, dan bidang lainnya. Dalam perkembangan selanjutnya, Perseroan melakukan usaha pengelolaan Kawasan Ekonomi Khusus Tanjung Api Api, sesuai Keputusan Gubernur Sumatera Selatan Nomor 446/KPTS/IV/2017 Tanggal 10 Juli 2017 tentang Penetapan PT Sriwijaya Mandiri Sumsel Sebagai Badan Pembangun dan Pengelola Kawasan Ekonomi Khusus Tanjung Api Api Provinsi Sumatera Selatan. Pada perubahan terakhir dalam Akta Notaris Elmadiantini, SH Nomor 4 Tanggal 2 Februari 2022 tentang Pernyataan Keputusan Rapat Perseroan Terbatas Sriwijaya Mandiri Sumatera Selatan, perseroan melaksanakan kegiatan usaha:

- Jasa Bongkar
- Sewa Peti Kemas
- Angkutan Transportasi Batu Bara



2. ASET USAHA

Aset usaha utama adalah sebagai pemilik kerjasama dengan PT Kereta Api Indonesia (PT KAI) dalam menjalankan usaha angkutan batubara melalui kereta api. Selain dari itu aset tetap yang juga dimiliki adalah:

- Tanah di permukiman Kawasan Industri dan Tanjung Api-api
- Peti Kemas Batu Bara



3. WILAYAH KERJA

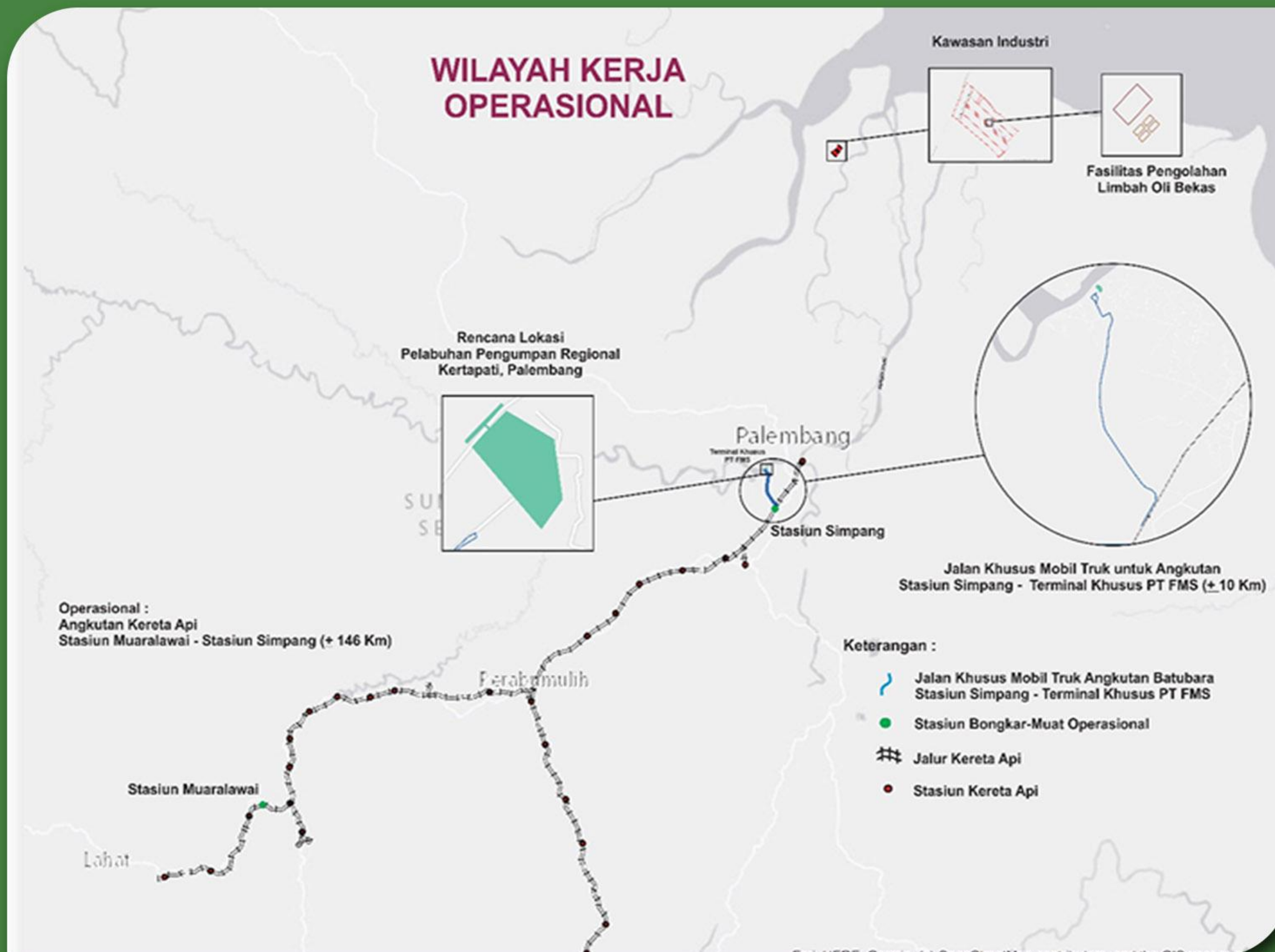

4. PRODUK DAN JASA

Kawasan Industri Tanjung Api-Api

Sebagai Badan Usaha Pembangun dan Pengelola KEK TAA, produk dan jasa PT Sriwijaya Mandiri Sumsel adalah seputar KEK TAA:



PRODUK DAN LAYANAN ATAS JASA KEK TAA

Produk

Penjualan Hak Guna Bangunan

Hak Guna Bangunan (HGB) yang dijual adalah HGB industri di atas lahan siap bangun, lengkap dengan jasa dan fasilitasnya.

Penjualan Bangunan

Bangunan yang dijual adalah bangunan di kawasan pergudangan atau kawasan trade center pendukung kawasan industri.

Sewa Bangunan

Bangunan yang disewakan adalah bangunan di kawasan pergudangan atau kawasan trade center pendukung kawasan industri.

Site Plan Kawasan Industri



Layanan Atas Jasa

Jasa Perawatan

Jasa perawatan dalam kawasan yang diberikan terdiri atas: jasa kebersihan, jasa keamanan kawasan (di luar wilayah tenant), jasa penerangan kawasan (di luar pabrik).

Jasa Parkir

Jasa parkir dilengkapi dengan sistem keamanan berupa CCTV.



PENGEMBANGAN USAHA

Saat ini pengembangan usaha yang dilakukan adalah pembuatan pabrik pengolahan sampah, limbah B3 (oli bekas) dan limbah pelayanan kesehatan.



PENGHARGAAN DAN SERTIFIKASI



3 Bintang TOP BUMD Tahun 2021



4 Bintang TOP BUMD Tahun 2023



**4 Bintang TOP CEO BUMD
Tahun 2023**

**Mendapatkan nilai A atas penilaian
Kinerja Laporan Keuangan dari
BPKP**

**Predikat Wajar Tanpa Pengecualian
(WTP) atas Laporan Keuangan sejak
Tahun 2017-2023**

**Kegiatan Bisnis Perusahaan yang
memberikan dampak perekonomian
bagi masyarakat Sumatera Selatan**



MITRA KERJA

BUMN



SWASTA



CSR PT SRIWIJAYA MANDIRI SUMSEL

Program CSR bertujuan untuk memberdayakan kondisi sosial masyarakat di sekitar perusahaan berdasarkan Undang-Undang No. 40 Tahun 2017 tentang Perseroan Terbatas.



Berparsipasi kegiatan Operasi Pasar Serentak 2024 oleh Pemerintah Provinsi Sumatera Selatan



Bantuan untuk panti asuhan



Bantuan hewan kurban





HUBUNGI KAMI :

PT SRIWIJAYA MANDIRI SUMSEL

Jalan Demang Lebar Daun 3660

Palembang

+62 711 5710776

email : srimansel@gmail.com

website : www.srimansel.com

