



กรมส่งเสริมสหกรณ์

COOPERATIVE PROMOTION DEPARTMENT



สารสนเทศสหกรณ์ ในประเทศไทย 31 ธันวาคม 2568



ISBN : 978-616-358-743-5

26 กุมภาพันธ์ วันสหกรณ์แห่งชาติ
110 ปี สหกรณ์ไทย สมาชิกคือหัวใจ
สร้างเศรษฐกิจไทยมั่นคง

ITC
กรมส่งเสริมสหกรณ์
www.cpd.go.th

คำนำ

สารสนเทศสหกรณ์ ในประเทศไทย ณ 31 ธันวาคม 2568 ฉบับนี้ กรมส่งเสริมสหกรณ์จัดทำเป็นเอกสารเผยแพร่ติดต่อกันเป็นเล่มที่ 34 ได้รวบรวมข้อมูลสถิติและสารสนเทศสหกรณ์ โดยศูนย์เทคโนโลยีสารสนเทศและการสื่อสารประกอบด้วย จำนวนสหกรณ์ จำนวนสมาชิกสหกรณ์ กรรมการ ผู้จัดการ ผู้ตรวจสอบกิจการและเจ้าหน้าที่สหกรณ์ระดับการศึกษาของกรรมการสหกรณ์ อายุของสหกรณ์ การรับจดทะเบียนจัดตั้งสหกรณ์และเลิกสหกรณ์ ปริมาณธุรกิจของสหกรณ์ ผลประเมินความเข้มแข็งของสหกรณ์ การมีส่วนร่วมทำธุรกิจสหกรณ์ ผลผลิตหลักของสมาชิกสหกรณ์ที่ประสบปัญหาทุจริต/ข้อบกพร่อง การจัดแผนกลยุทธ์ของสหกรณ์ การจัดทำแผนประจำปีของสหกรณ์ วันสิ้นปีทางบัญชีของสหกรณ์ จำนวนกลุ่มสมาชิก สัดส่วนระหว่างจำนวนสมาชิกสหกรณ์ต่อจำนวนประชากรทั้งหมดต่ออุปกรณ์การตลาด สหกรณ์ที่จัดหาสินค้ามาจำหน่าย เป็นต้น

ข้อมูลสารสนเทศสหกรณ์ มีส่วนช่วยในการสนับสนุนการทำงานของผู้บริหาร บุคลากร กรมส่งเสริมสหกรณ์สามารถนำไปใช้เพื่อการตัดสินใจ วางแผน อ้างอิงในการดำเนินงาน และเป็นการรวบรวมข้อมูลสหกรณ์ในประเทศไทย เพื่อบริการให้กับสหกรณ์ กลุ่มเกษตรกร ประชาชน ผู้ที่สนใจ รวมทั้งหน่วยงานภาครัฐและภาคเอกชน

คณะผู้จัดทำใคร่ขอขอบคุณอย่างสูงมา ณ โอกาสนี้ ต่อเจ้าหน้าที่ของสำนักงานสหกรณ์จังหวัด สำนักงานส่งเสริมสหกรณ์กรุงเทพมหานคร พื้นที่ 1 - 2 กองพัฒนาสหกรณ์ด้านการเงินและร้านค้า สำนักงานนายทะเบียนและกฎหมาย และผู้ที่เกี่ยวข้อง ทั้งนี้หวังเป็นอย่างยิ่งว่าข้อมูลที่น่าเสนอในเอกสารนี้ จะเป็นประโยชน์ต่อผู้สนใจ และยินดีน้อมรับข้อเสนอแนะต่างๆ เพื่อนำมาปรับปรุงสารสนเทศสหกรณ์ในประเทศไทยให้ดียิ่งขึ้นในโอกาสต่อไป

กลุ่มฐานข้อมูลสารสนเทศ

ศูนย์เทคโนโลยีสารสนเทศและการสื่อสาร

กรมส่งเสริมสหกรณ์

กุมภาพันธ์ 2569

สารบัญ

	หน้า
1. จำนวนสหกรณ์และสมาชิกสหกรณ์ในประเทศไทย ณ 31 ธ.ค. 2568	1
ตารางที่ 1 จำนวนสหกรณ์ทั้งหมดในประเทศไทย (รวมสหกรณ์และชุมนุมสหกรณ์) ณ 31 ธ.ค. 2568	1
แผนภูมิที่ 1 จำนวนสหกรณ์ และร้อยละของสหกรณ์ทั้งหมด แยกตามประเภทสหกรณ์	2
ตารางที่ 2 จำนวนสหกรณ์แยกตามสถานะสหกรณ์ รายประเภทสหกรณ์ (ณ 31 ธ.ค. 68)	2
แผนภูมิที่ 2 จำนวนสหกรณ์ภาคการเกษตรและนอกภาคการเกษตร แยกตามสถานะสหกรณ์	3
ตารางที่ 3 จำนวนสหกรณ์และชุมนุมสหกรณ์ (สถานะ Active) แยกตามประเภทสหกรณ์	3
แผนภูมิที่ 3 จำนวนและร้อยละของสหกรณ์ (สหกรณ์และชุมนุมสหกรณ์ สถานะ Active)	4
ตารางที่ 4 จำนวนสมาชิกสหกรณ์ แยกตามประเภทสหกรณ์ (ณ 31 ธ.ค. 68)	4
ตารางที่ 5 จำนวนสมาชิกชุมนุมสหกรณ์ แยกตามประเภทสหกรณ์ (ณ 31 ธ.ค. 68)	5
ตารางที่ 6 จำนวนสหกรณ์ทั้งหมดในประเทศไทย แยกตามประเภทสหกรณ์ ปี 2559 - 2568 (ธ.ค 2559 - ธ.ค. 2568)	5
แผนภูมิที่ 4 จำนวนสหกรณ์ทั้งหมด ปี 2559- 2568 (ธ.ค.59- ธ.ค.68)	6
ตารางที่ 7 จำนวนสหกรณ์ (Active) ในประเทศไทย แยกตามประเภทสหกรณ์ ปี 2559 - 2568 (ธ.ค.59-ธ.ค.68)	6
ตารางที่ 8 อัตราการเพิ่ม/ลดของจำนวนสหกรณ์(Active) แยกตามประเภทสหกรณ์ ปี 2559 - 2568 (ธ.ค.59-ธ.ค.68)	7
แผนภูมิที่ 5 จำนวนสหกรณ์ (Active) ปี 2559-2568 (ธ.ค.59-ธ.ค.68)	7
ตารางที่ 9 จำนวนสมาชิกสหกรณ์ แยกตามประเภทสหกรณ์ ปี 2559 - 2568 (ธ.ค.59-ธ.ค.68)	10
แผนภูมิที่ 6 อัตราเพิ่ม/ลด (%)ของสมาชิกสหกรณ์ ปี 2559 - 2568 (ธ.ค.59-ธ.ค.68)	10
แผนภูมิที่ 7 จำนวนสมาชิกสหกรณ์ แยกตามประเภทสหกรณ์ ปี 2559 - 2568 (ธ.ค.59-ธ.ค.68)	11

สารบัญ (ต่อ)

		หน้า
ตารางที่	10 จำนวนชุมนุมสหกรณ์และสมาชิกชุมนุมสหกรณ์ แยกตามระดับของชุมนุม (ณ 31 ธ.ค. 68)	14
แผนภูมิที่	8 สัดส่วนสมาชิกชุมนุมสหกรณ์ต่อชุมนุมสหกรณ์ (ณ 31 ธ.ค. 68)	14
ตารางที่	11 จำนวนสหกรณ์ในประเทศไทย แยกรายจังหวัด ณ 31 ธ.ค. 2568	15
ตารางที่	12 จำนวน, สมาชิกของสหกรณ์และชุมนุมสหกรณ์ แยกประเภทสหกรณ์ รายจังหวัด ณ 31 ธ.ค. 2568	18
ตารางที่	13 จำนวนชุมนุมสหกรณ์และสหกรณ์ แยกประเภทสหกรณ์ รายภาค	24
ตารางที่	14 จำนวนสมาชิกชุมนุมสหกรณ์ แยกประเภทสหกรณ์ รายภาค	24
ตารางที่	15 จำนวนสมาชิกสหกรณ์ แยกประเภทสหกรณ์ รายภาค	24
2. อายุของสหกรณ์ (สถานะ Active) ในประเทศไทย		25
แผนภูมิที่	9 จำนวน (ร้อยละ) ของสหกรณ์ แยกตามช่วงอายุ (ปี) ณ ปี พ.ศ. 2568	25
ตารางที่	16 จำนวนและร้อยละของสหกรณ์ จำแนกตามช่วงอายุ (ปี) ณ ปี พ.ศ. 2568	25
แผนภูมิที่	10 จำนวนสหกรณ์จำแนกตามช่วงอายุ (ปี) ของสหกรณ์ (ณ ปี พ.ศ. 2568) แยกประเภทสหกรณ์	26
3. จำนวนสมาชิก, กรรมการ, ผู้จัดการ, ผู้ตรวจสอบกิจการ และเจ้าหน้าที่สหกรณ์		27
ตารางที่	17 จำนวนสมาชิกสหกรณ์ จำแนกเพศ แยกประเภทสหกรณ์ ณ 31 ธ.ค. 2568	27
แผนภูมิที่	11 ค่าเฉลี่ยจำนวนสมาชิกสหกรณ์(คน)ต่อสหกรณ์ แยกประเภทสหกรณ์	27
แผนภูมิที่	12 ร้อยละของจำนวนสมาชิก ชาย - หญิง แยกประเภทสหกรณ์ (ณ 31 ธ.ค. 68)	28
แผนภูมิที่	13 เปรียบเทียบจำนวนสมาชิก ชาย - หญิง ปี 2559 - 2568 (ธ.ค.59 - ธ.ค.68)	28
ตารางที่	18 จำนวนกรรมการสหกรณ์และสัดส่วนกรรมการต่อสหกรณ์ แยกตาม ประเภทสหกรณ์	29
แผนภูมิที่	14 จำนวนกรรมการสหกรณ์และสัดส่วนกรรมการต่อสหกรณ์	29
ตารางที่	19 จำนวนกรรมการสหกรณ์ ชาย - หญิง แยกตามประเภทสหกรณ์ ณ 31 ธ.ค. 2568	30
แผนภูมิที่	15 ร้อยละของจำนวนกรรมการ ชาย - หญิง แยกตามประเภทสหกรณ์	30
แผนภูมิที่	16 เปรียบเทียบจำนวนกรรมการสหกรณ์ ชาย - หญิง ปี 2559 - 2568 (ธ.ค.59-ธ.ค.68)	31

สารบัญ (ต่อ)

		หน้า
ตารางที่	20 จำนวนกรรมการสหกรณ์ แยกเพศ รายจังหวัด ณ 31 ธ.ค. 2568	32
ตารางที่	21 จำนวนผู้จัดการและเจ้าหน้าที่ของสหกรณ์ ณ 31 ธ.ค. 2568	35
ตารางที่	22 จำนวนผู้จัดการและเจ้าหน้าที่ของสหกรณ์ ปี 2564 - 2568 (ธ.ค. 64-ธ.ค. 68)	35
แผนภูมิที่	17 ร้อยละของจำนวนผู้จัดการสหกรณ์ แยกเพศ	35
แผนภูมิที่	18 ร้อยละของจำนวนเจ้าหน้าที่สหกรณ์ แยกเพศ	36
ตารางที่	23 จำนวนสหกรณ์ที่มีเจ้าหน้าที่สหกรณ์ (ณ 31 ธ.ค. 68)	36
ตารางที่	24 จำนวนสหกรณ์ที่มีเจ้าหน้าที่สหกรณ์ แยกตามประเภทการจัดจ้าง (ณ 31 ธ.ค. 68)	37
ตารางที่	25 จำนวนสหกรณ์ที่มีผู้ตรวจสอบกิจการ (ณ 31 ธ.ค. 68)	37
4. เจ้าหน้าที่ผู้จัดทำบัญชีสหกรณ์		38
ตารางที่	26 จำนวนสหกรณ์ที่มีเจ้าหน้าที่ผู้จัดทำบัญชี แยกตามประเภทสหกรณ์	38
แผนภูมิที่	19 ร้อยละจำนวนสหกรณ์ที่มีเจ้าหน้าที่จัดทำบัญชีของสหกรณ์ ณ 31 ธ.ค. 2568	38
ตารางที่	27 จำนวนสหกรณ์ที่มีเจ้าหน้าที่ผู้จัดทำบัญชี แยกตามประเภทการจ้างงาน (ณ 31 ธ.ค. 68)	39
ตารางที่	28 จำนวนสหกรณ์ที่มีเจ้าหน้าที่ผู้จัดทำบัญชี แยกตามประเภทผู้จัดทำบัญชีแบบประจำ (ณ 31 ธ.ค. 68)	39
ตารางที่	29 จำนวนเจ้าหน้าที่ผู้จัดทำบัญชี แยกตามระดับการศึกษา (ณ 31 ธ.ค. 68)	40
ตารางที่	30 จำนวนสหกรณ์ที่มีเจ้าหน้าที่ผู้จัดทำบัญชีที่ผ่านการอบรมการจัดทำบัญชี จากกรมตรวจบัญชีสหกรณ์ (ณ 31 ธ.ค. 68)	41
แผนภูมิที่	20 ร้อยละสหกรณ์ที่มีเจ้าหน้าที่ผู้จัดทำบัญชี ที่ผ่านการอบรม จากกรมตรวจบัญชีสหกรณ์	41
5. ระดับการศึกษาของกรรมการสหกรณ์ และผู้จัดการสหกรณ์		42
ตารางที่	31 จำนวนกรรมการสหกรณ์แต่ละประเภท แยกตามระดับการศึกษา ณ 31 ธ.ค. 2568	42
แผนภูมิที่	21 ร้อยละกรรมการสหกรณ์ แยกตามระดับการศึกษา	42
ตารางที่	32 ระดับการศึกษาของกรรมการสหกรณ์ แยกรายจังหวัด ณ 31 ธ.ค. 2568	43

สารบัญ (ต่อ)

		หน้า
ตารางที่	33 จำนวนสหกรณ์ที่คณะกรรมการดำเนินการสหกรณ์มีระดับการศึกษาสูง (ปริญญาตรี ปริญญาโท และปริญญาเอก) ร้อยละ 70 ของคณะกรรมการฯ ณ 31 ธ.ค. 68	46
แผนภูมิที่	22 จำนวนสหกรณ์ที่คณะกรรมการดำเนินการสหกรณ์มีระดับการศึกษาสูง (ปริญญาตรี ปริญญาโท และปริญญาเอก) ร้อยละ 70 ของคณะกรรมการฯ ณ 31 ธ.ค. 68	46
แผนภูมิที่	23 ร้อยละของสหกรณ์ที่คณะกรรมการดำเนินการสหกรณ์มีระดับการศึกษาสูง (ปริญญาตรี ปริญญาโท และปริญญาเอก) ร้อยละ 70 ของคณะกรรมการฯ ณ 31 ธ.ค. 68	46
ตารางที่	34 จำนวนสหกรณ์ที่คณะกรรมการดำเนินการสหกรณ์มีระดับการศึกษาสูง (ปริญญาตรี ปริญญาโท และปริญญาเอก) ร้อยละ 70 ของคณะกรรมการฯ แต่ละแห่ง รายจังหวัด ณ 31 ธ.ค. 68	47
ตารางที่	35 จำนวนสหกรณ์ที่มีผู้จัดการ (ณ 31 ธ.ค. 68)	50
ตารางที่	36 ระดับการศึกษาของผู้จัดการสหกรณ์ ณ 31 ธ.ค. 2568	51
แผนภูมิที่	24 เปรียบเทียบร้อยละของกรรมการสหกรณ์ ผู้จัดการสหกรณ์ แยกตามระดับการศึกษา	51
6. การรับจดทะเบียนจัดตั้งสหกรณ์และเลิกสหกรณ์		52
ตารางที่	37 สัดส่วนการรับจดทะเบียนสหกรณ์ต่อการเลิกสหกรณ์ แยกตามประเภท ปี 2568 ณ 31 ธ.ค. 2568	52
ตารางที่	38 สัดส่วนการรับจดทะเบียนสหกรณ์ต่อการเลิกสหกรณ์ ปี 2559-2568 (ธ.ค.59-ธ.ค.68)	52
ตารางที่	39 เปรียบเทียบจำนวนสหกรณ์ที่ได้รับการจดทะเบียนจัดตั้งสหกรณ์ และเลิกสหกรณ์ ปี 2564 - 2568 (ธ.ค.64-ธ.ค.68)	53
แผนภูมิที่	25 เปรียบเทียบสหกรณ์ที่ได้รับการจดทะเบียนสหกรณ์กับเลิกสหกรณ์ ปี 2559 - 2568 (ธ.ค.59-ธ.ค.68)	54
แผนภูมิที่	26 อัตราการเพิ่ม/ลด(%) สหกรณ์ที่ได้รับการจดทะเบียนสหกรณ์และเลิกสหกรณ์ ปี 2559-2568 (ธ.ค.59-ธ.ค.68)	54
แผนภูมิที่	27 สัดส่วนสหกรณ์ที่ได้รับการจดทะเบียนสหกรณ์ต่อเลิกสหกรณ์ ปี 2559 - 2568 (ธ.ค.59-ธ.ค.68)	54

สารบัญ (ต่อ)

7. แหล่งเงินทุนของสหกรณ์

	หน้า
แผนภูมิที่ 28 ร้อยละของสหกรณ์ที่ได้รับเงินอุดหนุนและไม่ได้รับเงินอุดหนุนจากกรมส่งเสริมสหกรณ์ ณ 31 ธ.ค. 2568	55
ตารางที่ 40 จำนวนสหกรณ์ที่ได้รับเงินอุดหนุนและไม่ได้รับเงินอุดหนุนจากกรมส่งเสริมสหกรณ์ ณ 31 ธ.ค. 2568	55
แผนภูมิที่ 29 ร้อยละของสหกรณ์ที่มีการจัดหาแหล่งเงินทุนภายนอกและไม่มีการจัดหาแหล่งเงินทุนภายนอก ณ 31 ธ.ค. 2568	56
ตารางที่ 41 จำนวนสหกรณ์ที่มีการจัดหาแหล่งเงินทุนภายนอกและไม่มีการจัดหาแหล่งเงินทุนภายนอก ณ 31 ธ.ค. 2568	56
ตารางที่ 42 จำนวนเงินของสหกรณ์ แยกตามประเภทแหล่งเงินทุนภายนอก ณ 31 ธ.ค. 2568	57

8. งบแสดงฐานะทางการเงินของสหกรณ์

ตารางที่ 43 งบแสดงฐานะทางการเงินของสหกรณ์ แยกตามประเภทสหกรณ์ ณ 31 ธ.ค. 2568	58
---	----

9. จำนวนขนาดและขนาดเฉลี่ยของสหกรณ์

ตารางที่ 44 จำนวนขนาดและขนาดเฉลี่ยของสหกรณ์ ปี 2568 (ณ 30 กันยายน 2568)	59
---	----

10. การจัดสรรเงินปันผลและเงินเฉลี่ยคืนของสหกรณ์

ตารางที่ 45 จำนวนสหกรณ์ที่จัดสรรและไม่จัดสรรเงินปันผล	60
แผนภูมิที่ 30 จำนวน (ร้อยละ) ของสหกรณ์ที่จัดสรรเงินปันผล	60
ตารางที่ 46 จำนวนสหกรณ์ที่จัดสรรและไม่จัดสรรเงินเฉลี่ยคืน	61
แผนภูมิที่ 31 ร้อยละของสหกรณ์ที่จัดสรรเงินเฉลี่ยคืน	61

11. จำนวนสหกรณ์และสมาชิกสหกรณ์ แยกตามสหกรณ์รูปสำคัญ

(ประเภทย่อยของสหกรณ์ : subtype)

ตารางที่ 47 จำนวนสหกรณ์และสมาชิกสหกรณ์ แยกตามสหกรณ์รูปสำคัญ (ประเภทย่อยของสหกรณ์ : subtype)	62
ตารางที่ 48 จำนวนชุมนุมสหกรณ์และสมาชิกชุมนุมสหกรณ์ แยกตามสหกรณ์รูปสำคัญ (ประเภทย่อยของชุมนุมสหกรณ์ : subtype)	66

สารบัญ (ต่อ)

	หน้า
12. สหกรณ์ในโครงการพระราชดำริและโครงการหลวง แยกตามประเภทสหกรณ์	67
แผนภูมิที่ 32 จำนวนสหกรณ์ในโครงการพระราชดำริและโครงการหลวง ณ 31 ธ.ค. 2568	67
ตารางที่ 49 จำนวนสหกรณ์ในโครงการพระราชดำริและโครงการหลวง แยกประเภทสหกรณ์ ณ 31 ธ.ค. 2568	67
13. การทำธุรกิจของสหกรณ์	68
ตารางที่ 50 จำนวนสหกรณ์ที่ทำธุรกิจ แยกประเภทธุรกิจ ณ 31 ธ.ค. 2568	68
แผนภูมิที่ 33 จำนวนสหกรณ์ที่ทำธุรกิจ แยกประเภทธุรกิจ ณ 31 ธ.ค. 2568	68
ตารางที่ 51 ร้อยละของสหกรณ์ที่ทำธุรกิจ แยกประเภทธุรกิจ ณ 31 ธ.ค. 2568	69
แผนภูมิที่ 34 ร้อยละของสหกรณ์ที่ทำธุรกิจ แยกประเภทธุรกิจ ณ 31 ธ.ค. 2568	69
ตารางที่ 52 การทำธุรกิจของสหกรณ์ แยกรายจังหวัด ณ 31 ธ.ค. 2568	70
ตารางที่ 53 การทำธุรกิจของสหกรณ์ แยกเขตตรวจราชการ ณ 31 ธ.ค. 2568	73
14. จำนวนสหกรณ์ที่จัดหาสินค้ามาจำหน่ายและรวบรวมผลผลิตสมาชิก	77
ตารางที่ 54 จำนวนสหกรณ์ที่จัดหาสินค้ามาจำหน่าย แยกตามประเภทสหกรณ์ ณ 31 ธ.ค. 2568	77
แผนภูมิที่ 35 เปรียบเทียบจำนวนสหกรณ์ที่จัดหาสินค้ามาจำหน่าย ปี 2564 - 2568 (ธ.ค.64-ธ.ค.68)	77
15. สหกรณ์ที่ประสบปัญหาทุจริต/ข้อบกพร่อง	78
แผนภูมิที่ 36 จำนวนสหกรณ์ (ร้อยละ) ที่มีข้อบกพร่อง ปี 2568 (ณ 31 ธ.ค. 68)	78
ตารางที่ 55 จำนวนสหกรณ์ที่มีข้อบกพร่องของสหกรณ์ แต่ละประเภทข้อบกพร่อง	78
แผนภูมิที่ 37 จำนวนเงินความเสียหาย คงเหลือ แยกประเภทสหกรณ์ ตามประเภทข้อบกพร่อง ณ 31 ธันวาคม 2568	79
แผนภูมิที่ 38 ร้อยละของจำนวนเงินที่เสียหายคงเหลือ ณ 31 ธันวาคม 2568	80
แผนภูมิที่ 39 ค่าเฉลี่ยความเสียหายของสหกรณ์ที่มีข้อบกพร่อง คงเหลือ ณ 31 ธันวาคม 2568	80
แผนภูมิที่ 40 ผลการดำเนินการแก้ไขข้อบกพร่องของสหกรณ์ ปี 2568 ณ 31 ธันวาคม 2568	81
ตารางที่ 56 จำนวนสหกรณ์ที่มีข้อบกพร่องคงเหลือ ปี 2568 (ณ 31 ธ.ค. 68)	82

สารบัญ (ต่อ)

	หน้า
16. การจัดทำแผนยุทธศาสตร์/แผนกลยุทธ์ของสภครรณและรายงานการทำรฐครรรม ต่อสำนักงานป้องกันและปราบปรามการฟอกเงิน (ปปง.)"	90
แผนภูมิที่ 41 จำนวนสภครรณที่มีการจัดทำแผนยุทธศาสตร์/แผนกลยุทธ์ ณ 31 ธ.ค. 2568	90
ตารางที่ 57 จำนวนสภครรณที่มีการจัดทำแผนยุทธศาสตร์/แผนกลยุทธ์ แยกตามประเภทสภครรณ ณ 31 ธ.ค. 2568	90
แผนภูมิที่ 42 จำนวนสภครรณที่จัดทำแผนกลยุทธ์แยกตามประเภทของการจัดทำแผน ณ 31 ธ.ค. 2568	91
ตารางที่ 58 จำนวนสภครรณที่มีการดำเนินการตามแผนกลยุทธ์ แยกตามประเภท สภครรณ ณ 31 ธ.ค. 2568	91
แผนภูมิที่ 43 จำนวนสภครรณที่มีการจัดทำแผนประจำปี ณ 31 ธ.ค. 2568	92
ตารางที่ 59 จำนวนสภครรณที่มีการจัดทำแผนประจำปี แยกตามประเภทสภครรณ ณ 31 ธ.ค. 2568	92
แผนภูมิที่ 44 จำนวนสภครรณ (ร้อยละ) ที่จัดทำรายงานการทำรฐครรรมต่อ ปปปง. ณ 31 ธ.ค. 68	93
ตารางที่ 60 จำนวนสภครรณที่มีการส่งแบบรายงานการทำรฐครรรม ต่อสำนักงานป้องกันและปราบปรามการฟอกเงิน (ปปง.) แยกตามประเภทสภครรณ ณ 31 ธ.ค. 68	93
17. วันสิ้นปีทางบัญชีและข้อมูลการปิดบัญชีของสภครรณ	94
ตารางที่ 61 วันสิ้นปีทางบัญชีของสภครรณ แยกรายเดือน รายประเภทสภครรณ ณ 31 ธ.ค. 2568	94
แผนภูมิที่ 45 ร้อยละสภครรณที่ปิดบัญชีสภครรณ แยกรายเดือน	95
แผนภูมิที่ 46 ร้อยละของสภครรณที่ปิดบัญชีสภครรณ แยกประเภทสภครรณ ณ 31 ธ.ค. 2568	96
แผนภูมิที่ 47 ร้อยละของจำนวนสภครรณที่ปิดบัญชีได้ปกติและสภครรณที่ปิดบัญชีไม่ได้	97
ตารางที่ 62 จำนวนสภครรณที่ปิดบัญชีได้ปกติและสภครรณที่ปิดบัญชีไม่ได้	97
ตารางที่ 63 สรุปข้อมูลการปิดบัญชีของสภครรณ (สภครรณที่มีสถานะ Active = ยังไม่เริ่มดำเนินการ+ดำเนินการ) แยกตามเขตตรวจราชการ ประจำปี 2568 (ณ 31 ธันวาคม 2568)	98

สารบัญ (ต่อ)

	หน้า
18. จำนวนกลุ่มสมาชิกของสหกรณ์	106
แผนภูมิที่ 48 จำนวนสหกรณ์ที่มีกลุ่มสมาชิก แยกประเภทสหกรณ์ ณ 31 ธ.ค. 2568	106
แผนภูมิที่ 49 ร้อยละของสหกรณ์ที่มีกลุ่มสมาชิก แยกประเภทสหกรณ์	107
ตารางที่ 64 ร้อยละสหกรณ์ที่มีกลุ่มสหกรณ์	108
ตารางที่ 65 จำนวนกลุ่มสมาชิก แยกประเภทสหกรณ์	108
แผนภูมิที่ 50 ร้อยละสหกรณ์ที่มีกลุ่มสมาชิกเทียบจำนวนสหกรณ์ทั้งหมด แยกประเภทสหกรณ์	109
แผนภูมิที่ 51 ค่าเฉลี่ยจำนวนกลุ่มสมาชิก/สหกรณ์	109
ตารางที่ 66 จำนวนสหกรณ์ (ไม่รวมชุมนุมสหกรณ์) ที่มีกลุ่มสมาชิก แยกประเภทสหกรณ์ รายจังหวัด ณ 31 ธ.ค 2568	110
ตารางที่ 67 จำนวนสหกรณ์ภาคการเกษตร (ไม่รวมชุมนุมสหกรณ์) ที่ไม่มีกลุ่มสมาชิก แยกตามจำนวนสมาชิกสหกรณ์	116
ตารางที่ 68 จำนวนสหกรณ์ภาคการเกษตร (ไม่รวมชุมนุมสหกรณ์) ที่มีจำนวนสมาชิก สหกรณ์มากกว่า 500 คน ขึ้นไป แต่ไม่มีกลุ่มสมาชิก (ณ 31 ธ.ค.68)	117
19. สัดส่วนระหว่างจำนวนสมาชิกสหกรณ์ต่อจำนวนประชากรทั้งประเทศ	119
ตารางที่ 69 เปรียบเทียบสัดส่วนระหว่างจำนวนประชากรกับจำนวนสมาชิกสหกรณ์ แยกตามภาคและรายจังหวัด	119
ตารางที่ 70 จังหวัดที่มีร้อยละของจำนวนสมาชิกสหกรณ์เทียบกับจำนวนประชากร มากที่สุด 10 อันดับแรกในประเทศไทย	122
ตารางที่ 71 จังหวัดที่มีร้อยละของจำนวนสมาชิกสหกรณ์เทียบกับจำนวนประชากร น้อยที่สุด 10 อันดับแรกในประเทศไทย	123
20. สรุปปริมาณธุรกิจสหกรณ์ ประจำปี 2568	124
ตารางที่ 72 สรุปปริมาณธุรกิจสหกรณ์ ประจำปี 2568 (ก.ย. 67 - ส.ค. 68)	124
แผนภูมิที่ 52 อัตราเพิ่ม/ลด (%) ของปริมาณธุรกิจสหกรณ์ ปี 2562 - 2568	126
แผนภูมิที่ 53 ร้อยละปริมาณธุรกิจแต่ละประเภทสหกรณ์ ประจำปี 2568	126
แผนภูมิที่ 54 ร้อยละปริมาณธุรกิจแต่ละประเภทธุรกิจ ประจำปี 2568	127
แผนภูมิที่ 55 ปริมาณธุรกิจสหกรณ์ ปี 2559 - 2568	127

สารบัญ (ต่อ)

		หน้า
ตารางที่	73 ปริมาณธุรกิจสหกรณ์ แยกประเภทธุรกิจ ปี 2559 - 2568	128
ตารางที่	74 ปริมาณธุรกิจสหกรณ์ แยกประเภทสหกรณ์ ปี 2559 - 2568	130
แผนภูมิที่	56 ร้อยละของปริมาณธุรกิจสหกรณ์ แยกรายประเภทธุรกิจ ปี 2559 - 2568	132
แผนภูมิที่	57 ร้อยละของปริมาณธุรกิจสหกรณ์ แยกรายประเภทสหกรณ์ ปี 2559 - 2568	132
ตารางที่	75 ปริมาณธุรกิจสหกรณ์ ประจำปี 2568 (ก.ย.67 - ส.ค.68) รายจังหวัด แยกตามประเภทสหกรณ์	133
ตารางที่	76 ปริมาณธุรกิจสหกรณ์ ประจำปี 2568 (ก.ย.67 - ส.ค.68) รายจังหวัด แยกตามประเภทธุรกิจ	136
21. สรุปผลการประเมินความเข้มแข็งของสหกรณ์ ประจำปี 2568		139
ตารางที่	77 สรุปผลการประเมินความเข้มแข็งของสหกรณ์ ประจำปี 2568 (ณ 31 สิงหาคม 2568)	139
แผนภูมิที่	58 ร้อยละผลการจัดชั้นความเข้มแข็งของสหกรณ์ ประจำปี 2568 (ณ 31 สิงหาคม 2568)	139
แผนภูมิที่	59 ร้อยละผลการจัดระดับความเข้มแข็งของสหกรณ์ ตามประเภทสหกรณ์ ประจำปี 2568 (ณ 31 สิงหาคม 2568)	140
ตารางที่	78 จำนวนและร้อยละ ตามเกณฑ์ประเมินความเข้มแข็งของสหกรณ์ ตามตัวชี้วัด ประจำปี 2567 - 2568 (ณ 31 สิงหาคม 2568)	140
ตารางที่	79 สรุปการยกระดับผลการจัดชั้นความเข้มแข็ง ประจำปี 2568 เทียบกับปี 2567	142
ตารางที่	80 สรุปผลการจัดชั้นความเข้มแข็งสหกรณ์ภาคการเกษตรกรร ประจำปี 2568 แยกรายจังหวัด	144
ตารางที่	81 สรุปผลการจัดชั้นความเข้มแข็งสหกรณ์นอกภาคการเกษตรกรร ประจำปี 2568 แยกรายจังหวัด	152
ตารางที่	82 สรุปผลการจัดชั้นความเข้มแข็งสหกรณ์ภาคการเกษตรกรร ประจำปี 2568 แยกเขตตรวจราชการ	160

สารบัญ (ต่อ)

	หน้า
ตารางที่ 83 สรุปผลการจัดชั้นความเข้มแข็งสหกรณ์นอกภาคการเกษตรกร ประจำปี 2568 แยกเขตตรวจราชการ	168
22. อุปกรณ์การตลาด	176
แผนภูมิที่ 60 จำนวนอุปกรณ์การตลาด แยกสถานะการใช้งาน ณ 31 ธ.ค. 2568	176
ตารางที่ 84 จำนวนและร้อยละ ประเภทอุปกรณ์การตลาด แยกสถานะการใช้งาน ณ 31 ธ.ค. 2568	176
แผนภูมิที่ 61 จำนวนและร้อยละ อุปกรณ์การตลาด แยกตามแหล่งเงินทุน ณ 31 ธ.ค. 2568	179
ตารางที่ 85 จำนวนอุปกรณ์การตลาด แยกตามแหล่งเงินทุน ณ 31 ธ.ค. 2568	180
23. การเข้าร่วมโครงการตามนโยบายภาครัฐ	182
แผนภูมิที่ 62 ร้อยละของสหกรณ์ที่เข้าร่วมและไม่เข้าร่วมโครงการนโยบายภาครัฐ ณ 31 ธ.ค. 2568	182
ตารางที่ 86 จำนวนสหกรณ์ที่เข้าร่วมและไม่เข้าร่วมโครงการนโยบายภาครัฐ ณ 31 ธ.ค. 2568	182
24. การได้รับรางวัลเกียรติยศล่าสุด	183
แผนภูมิที่ 63 จำนวนสหกรณ์ที่ได้รับรางวัลสหกรณ์ดีเด่นระดับชาติและระดับภาค ณ 31 ธ.ค. 2568	183
ตารางที่ 87 จำนวนสหกรณ์ที่ได้รับรางวัลสหกรณ์ดีเด่นระดับชาติและระดับภาค ณ 31 ธ.ค. 2568	183
25. ผลผลิตหลักของสมาชิก	184
ตารางที่ 88 ข้าว : จำนวนสหกรณ์ จำนวนสมาชิกผู้ผลิต จำนวนพื้นที่การผลิต และจำนวนผลผลิตทั้งหมด แยกรายภาค	184
ตารางที่ 89 ยางพารา : จำนวนสหกรณ์ จำนวนสมาชิกผู้ผลิต จำนวนพื้นที่การผลิต และจำนวนผลผลิตทั้งหมด แยกรายภาค	184
ตารางที่ 90 มันสำปะหลัง : จำนวนสหกรณ์ จำนวนสมาชิกผู้ผลิต จำนวนพื้นที่การผลิต และจำนวนผลผลิตทั้งหมด แยกรายภาค	184

สารบัญ (ต่อ)

	หน้า
ตารางที่ 91	ปาล์มน้ำมัน : จำนวนสหกรณ์ จำนวนสมาชิกผู้ผลิต จำนวนพื้นที่การผลิต และจำนวนผลผลิตทั้งหมด แยกรายภาค 185
ตารางที่ 92	ข้าวโพด : จำนวนสหกรณ์ จำนวนสมาชิกผู้ผลิต จำนวนพื้นที่การผลิต และจำนวนผลผลิตทั้งหมด แยกรายภาค 185
ตารางที่ 93	อ้อย : จำนวนสหกรณ์ จำนวนสมาชิกผู้ผลิต จำนวนพื้นที่การผลิต และจำนวนผลผลิตทั้งหมด แยกรายภาค 185
ตารางที่ 94	ผลไม้ : จำนวนสหกรณ์ จำนวนสมาชิกผู้ผลิต จำนวนพื้นที่การผลิต และจำนวนผลผลิตทั้งหมด แยกรายภาค 186
ตารางที่ 95	น้ำมันโค : จำนวนสหกรณ์ จำนวนสมาชิกผู้ผลิต จำนวนพื้นที่การผลิต และจำนวนผลผลิตทั้งหมด แยกรายภาค 186
ตารางที่ 96	โคเนื้อ : จำนวนสหกรณ์ จำนวนสมาชิกผู้ผลิต จำนวนพื้นที่การผลิต และจำนวนผลผลิตทั้งหมด แยกรายภาค 186
26. อายุของคณะกรรมการดำเนินการสหกรณ์	187
แผนภูมิที่ 64	อายุของคณะกรรมการดำเนินการสหกรณ์ ณ 31 ธ.ค. 68 187
ตารางที่ 97	จำนวนกรรมการดำเนินการสหกรณ์ แยกตามช่วงอายุ รายประเภทสหกรณ์ ณ 31 ธ.ค. 68 187
ตารางที่ 98	ร้อยละกรรมการดำเนินการสหกรณ์ แยกตามช่วงอายุ (เทียบจำนวนกรรมการรวมแต่ละช่วงอายุ) รายประเภท สหกรณ์ ณ 31 ธ.ค. 68 188
ตารางที่ 99	ร้อยละกรรมการดำเนินการสหกรณ์ แยกตามช่วงอายุ (เทียบจำนวนกรรมการรวมแต่ละประเภทสหกรณ์) รายประเภทสหกรณ์ ณ 31 ธ.ค. 68 188
แผนภูมิที่ 65	ร้อยละของกรรมการดำเนินการสหกรณ์การเกษตร แยกตามช่วงอายุ ณ 31 ธ.ค. 68 189
แผนภูมิที่ 66	ร้อยละของกรรมการดำเนินการสหกรณ์ประมง แยกตามช่วงอายุ ณ 31 ธ.ค. 68 189

สารบัญ (ต่อ)

	หน้า
แผนภูมิที่ 67 ร้อยละของกรรมการดำเนินการสหกรณ์นิคม แยกตามช่วงอายุ ณ 31 ธ.ค. 68	190
แผนภูมิที่ 68 ร้อยละของกรรมการดำเนินการสหกรณ์ออมทรัพย์ แยกตามช่วงอายุ ณ 31 ธ.ค. 68	190
แผนภูมิที่ 69 ร้อยละของกรรมการดำเนินการสหกรณ์ร้านค้า แยกตามช่วงอายุ ณ 31 ธ.ค. 68	191
แผนภูมิที่ 70 ร้อยละของกรรมการดำเนินการสหกรณ์บริการ แยกตามช่วงอายุ ณ 31 ธ.ค. 68	191
แผนภูมิที่ 71 ร้อยละของกรรมการดำเนินการสหกรณ์เครดิตยูเนียน แยกตามช่วงอายุ ณ 31 ธ.ค. 68	192

1. จำนวนสหกรณ์และสมาชิกสหกรณ์ในประเทศไทย ณ 31 ธ.ค. 2568

ประเทศไทยมีจำนวนสหกรณ์ทั้งหมด 7,308 แห่ง โดยแยกเป็นสถานะดำเนินการ จำนวน 6,133 แห่ง และยังไม่เริ่มดำเนินการ จำนวน 33 แห่ง ซึ่งเรียกรวมสองสถานะนี้ว่า Active เป็นจำนวน 6,133 แห่ง และสถานะเลิกสหกรณ์ (Non - Active) จำนวน 1,175 แห่ง

ตารางที่ 1 จำนวนสหกรณ์ทั้งหมดในประเทศไทย (รวมสหกรณ์และชุมนุมสหกรณ์) ณ 31 ธ.ค. 2568

ประเภทสหกรณ์	สถานะสหกรณ์											
	ยังไม่เริ่มดำเนินการ			ดำเนินการ			เลิกสหกรณ์ (อยู่ระหว่างชำระบัญชี)			รวม		
	สหกรณ์	ชุมนุมสหกรณ์	รวม	สหกรณ์	ชุมนุมสหกรณ์	รวม	สหกรณ์	ชุมนุมสหกรณ์	รวม	สหกรณ์	ชุมนุมสหกรณ์	รวม
สหกรณ์ภาคการเกษตร	5	0	5	2,994	80	3,074	746	28	774	3,745	108	3,853
สหกรณ์การเกษตร	5	0	5	2,854	77	2,931	722	28	750	3,581	105	3,686
สหกรณ์ประมง	0	0	0	55	2	57	18	0	18	73	2	75
สหกรณ์นิคม	0	0	0	85	1	86	6	0	6	91	1	92
สหกรณ์นอกภาคการเกษตร	27	1	28	3,007	19	3,026	397	4	401	3,431	24	3,455
สหกรณ์ออมทรัพย์	6	1	7	1,364	14	1,378	79	0	79	1,449	15	1,464
สหกรณ์ร้านค้า	1	0	1	98	1	99	57	1	58	156	2	158
สหกรณ์บริการ	15	0	15	963	2	965	216	1	217	1,194	3	1,197
สหกรณ์เครดิตยูเนียน	5	0	5	582	2	584	45	2	47	632	4	636
รวม	32	1	33	6,001	99	6,100	1,143	32	1,175	7,176	132	7,308
	Active 6,133						Non-Active 1,175			Total 7,308		

หมายเหตุ : ชุมนุมสหกรณ์เป็นการรวมกลุ่มของสหกรณ์ตั้งแต่ 5 สหกรณ์ขึ้นไป
(พ.ร.บ.สหกรณ์ พ.ศ.2542 หมวด 7 มาตรา 101)

แผนภูมิที่ 1 จำนวนสหกรณ์ และร้อยละของสหกรณ์ทั้งหมด แยกตามประเภทสหกรณ์

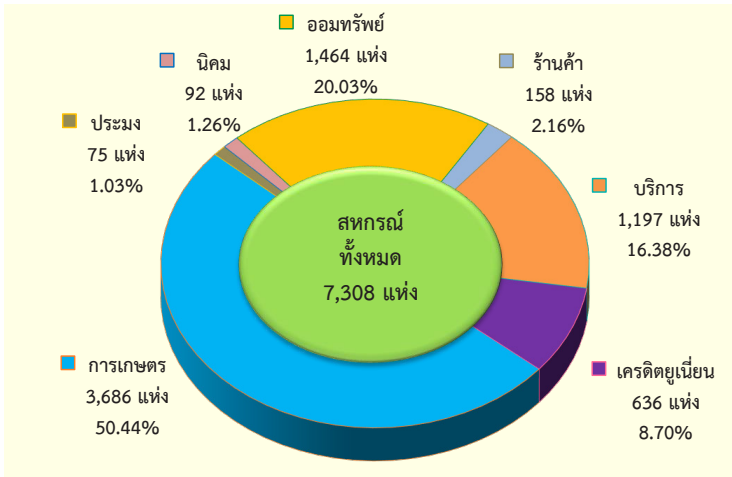

ตารางที่ 2 จำนวนสหกรณ์แยกตามสถานะสหกรณ์ รายประเภทสหกรณ์ (ณ 31 ธ.ค. 68)

ประเภทสหกรณ์	สถานะสหกรณ์								
	Active (ยังไม่เริ่มดำเนินการ และดำเนินการ)			Non-active (เลิกสหกรณ์)			รวม		
	สหกรณ์	ชุมนุม สหกรณ์	รวม	สหกรณ์	ชุมนุม สหกรณ์	รวม	สหกรณ์	ชุมนุม สหกรณ์	รวม
สหกรณ์ ภาคการเกษตร	2,999	80	3,079	746	28	774	3,745	108	3,853
สหกรณ์การเกษตร	2,859	77	2,936	722	28	750	3,581	105	3,686
สหกรณ์ประมง	55	2	57	18	0	18	73	2	75
สหกรณ์นิคม	85	1	86	6	0	6	91	1	92
สหกรณ์นอก ภาคการเกษตร	3,034	20	3,054	397	4	401	3,431	24	3,455
สหกรณ์ออมทรัพย์	1,370	15	1,385	79	0	79	1,449	15	1,464
สหกรณ์ร้านค้า	99	1	100	57	1	58	156	2	158
สหกรณ์บริการ	978	2	980	216	1	217	1,194	3	1,197
สหกรณ์เครดิตยูเนียน	587	2	589	45	2	47	632	4	636
รวม	6,033	100	6,133	1,143	32	1,175	7,176	132	7,308

หมายเหตุ : Active คือ รวมสถานะยังไม่เริ่มดำเนินการ และดำเนินการ

Non-Active คือ สถานะเลิกสหกรณ์ (อยู่ระหว่างชำระบัญชี)

แผนภูมิที่ 2 จำนวนสหกรณ์ภาคการเกษตรและนอกภาคการเกษตร แยกตามสถานะสหกรณ์

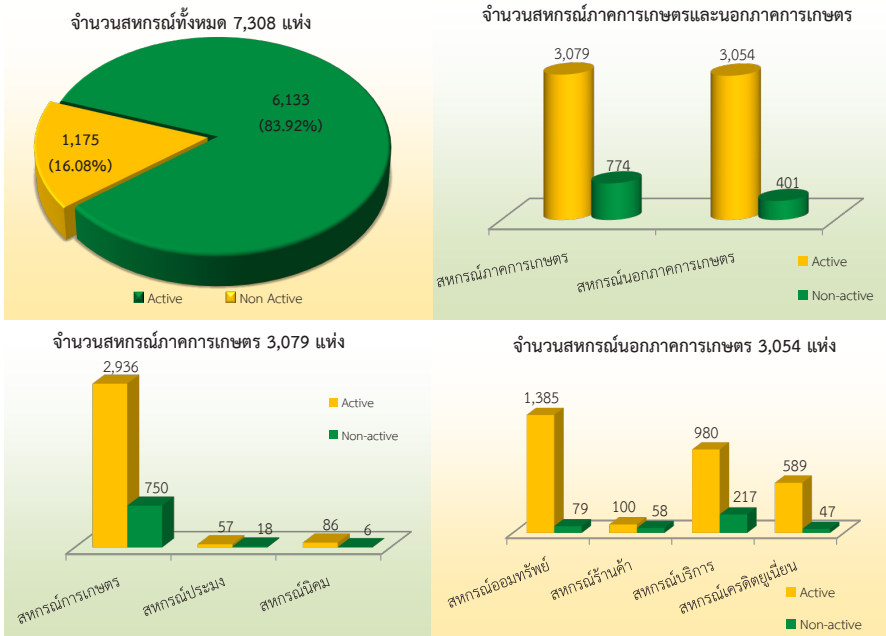

ตารางที่ 3 จำนวนสหกรณ์และชุมนุมสหกรณ์ (สถานะ Active) แยกตามประเภทสหกรณ์

ประเภทสหกรณ์	สหกรณ์		ชุมนุมสหกรณ์		รวมทั้งประเทศ	
	จำนวน	ร้อยละ	จำนวน	ร้อยละ	รวม	ร้อยละ
สหกรณ์ภาคการเกษตร	2,999	49.71	80	80.00	3,079	50.20
สหกรณ์การเกษตร	2,859	47.39	77	77.00	2,936	47.87
สหกรณ์ประมง	55	0.91	2	2.00	57	0.93
สหกรณ์นิคม	85	1.41	1	1.00	86	1.40
สหกรณ์นอกภาคการเกษตร	3,034	50.29	20	20.00	3,054	49.80
สหกรณ์ออมทรัพย์	1,370	22.71	15	15.00	1,385	22.58
สหกรณ์ร้านค้า	99	1.64	1	1.00	100	1.63
สหกรณ์บริการ	978	16.21	2	2.00	980	15.98
สหกรณ์เครดิตยูเนียน	587	9.73	2	2.00	589	9.60
รวมทั้งประเทศ	6,033	100.00	100	100.00	6,133	100.00

หมายเหตุ : ชุมนุมสหกรณ์เป็นการรวมกลุ่มของสหกรณ์ ตั้งแต่ 5 สหกรณ์ขึ้นไป

(พ.ร.บ.สหกรณ์ พ.ศ.2542 หมวด 7 มาตรา 101)

: Active คือ รวมสถานะยังไม่เริ่มดำเนินการและดำเนินการ

แผนภูมิที่ 3 จำนวนและร้อยละของสหกรณ์ (สหกรณ์และชุมนุมสหกรณ์ สถานะ Active)

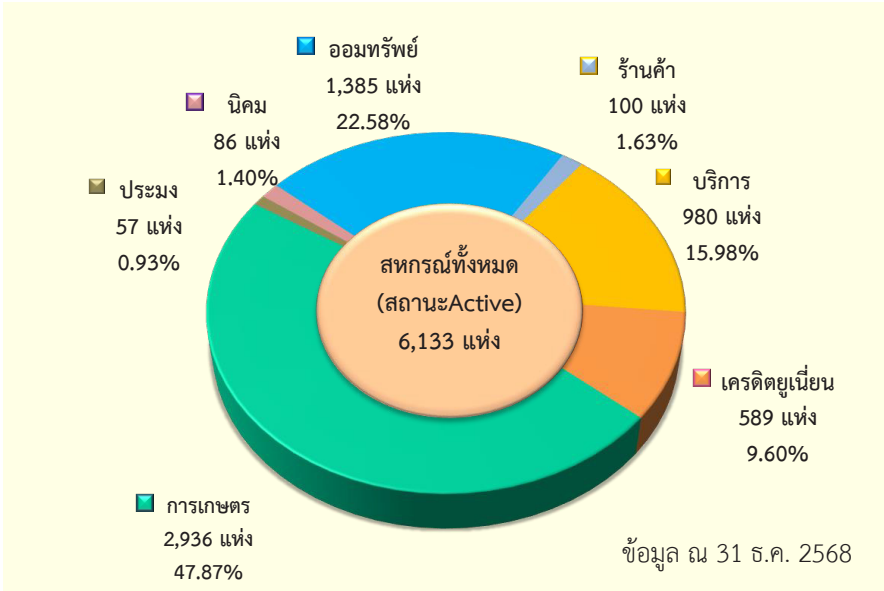

ตารางที่ 4 จำนวนสมาชิกสหกรณ์ แยกตามประเภทสหกรณ์ (ณ 31 ธ.ค. 68)

ประเภทสหกรณ์	สหกรณ์		
	จำนวนสหกรณ์ (ไม่รวมชุมนุมสหกรณ์)	จำนวนสมาชิก (หน่วย : คน)	สัดส่วน (คน/สหกรณ์)
สหกรณ์ภาคการเกษตร	2,999	5,920,274	1,974
สหกรณ์การเกษตร	2,859	5,727,172	2,003
สหกรณ์ประมง	55	10,015	182
สหกรณ์นิคม	85	183,087	2,154
สหกรณ์นอกภาคการเกษตร	3,034	4,992,512	1,646
สหกรณ์ออมทรัพย์	1,370	3,215,623	2,347
สหกรณ์ร้านค้า	99	523,306	5,286
สหกรณ์บริการ	978	481,992	493
สหกรณ์เครดิตยูเนียน	587	771,591	1,314
รวมทั้งประเทศ	6,033	10,912,786	1,809

หมายเหตุ : จำนวนสหกรณ์นับเฉพาะสหกรณ์ที่มีสถานะ Active (ยังไม่เริ่มดำเนินการและดำเนินการ)

ตารางที่ 5 จำนวนสมาชิกชุมนุมสหกรณ์ แยกตามประเภทสหกรณ์ (ณ 31 ธ.ค. 68)

ประเภทสหกรณ์	ชุมนุมสหกรณ์		
	จำนวนชุมนุมสหกรณ์	จำนวนสมาชิก (หน่วย : สหกรณ์)	ค่าเฉลี่ย (สหกรณ์/ชุมนุม)
สหกรณ์ภาคการเกษตร	80	1,787	22
สหกรณ์การเกษตร	77	1,688	22
สหกรณ์ประมง	2	50	25
สหกรณ์นิคม	1	49	49
สหกรณ์นอกภาคการเกษตร	20	2,729	136
สหกรณ์ออมทรัพย์	15	1,948	130
สหกรณ์ร้านค้า	1	82	82
สหกรณ์บริการ	2	100	50
สหกรณ์เครดิตยูเนียน	2	599	300
รวมทั้งประเทศ	100	4,516	45

หมายเหตุ : ชุมนุมสหกรณ์เป็นการรวมกลุ่มของสหกรณ์ ดังนั้น จึงมีสมาชิกเป็น สหกรณ์ (แห่ง)

: จำนวนชุมนุมสหกรณ์นับเฉพาะชุมนุมที่มีสถานะ Active (ยังไม่เริ่มดำเนินการและดำเนินการ)

ตารางที่ 6 จำนวนสหกรณ์ทั้งหมดในประเทศไทย แยกตามประเภทสหกรณ์ ปี 2559 - 2568

(ธ.ค 2559 - ธ.ค. 2568)

หน่วย : สหกรณ์

ประเภทสหกรณ์	ธ.ค.59	ธ.ค.60	ธ.ค.61	ธ.ค.62	ธ.ค.63	ธ.ค.64	ธ.ค.65	ธ.ค.66	ธ.ค.67	ธ.ค.68
สหกรณ์ภาคการเกษตร	4,684	4,629	4,576	4,509	4,422	4,285	4,139	4,022	3,956	3,853
สหกรณ์การเกษตร	4,480	4,426	4,376	4,314	4,228	4,098	3,956	3,848	3,785	3,686
สหกรณ์ประมง	110	108	108	104	103	96	92	84	80	75
สหกรณ์นิคม	94	95	92	91	91	91	91	90	91	92
สหกรณ์นอกภาคการเกษตร	3,579	3,565	3,553	3,564	3,554	3,527	3,499	3,476	3,457	3,455
สหกรณ์ออมทรัพย์	1,499	1,488	1,474	1,485	1,485	1,479	1,475	1,467	1,462	1,464
สหกรณ์ร้านค้า	225	208	199	196	191	182	171	167	162	158
สหกรณ์บริการ	1,284	1,282	1,277	1,276	1,268	1,255	1,241	1,218	1,205	1,197
สหกรณ์เครดิตยูเนียน	571	587	603	607	610	611	612	624	628	636
รวมทั้งประเทศ	8,263	8,194	8,129	8,073	7,976	7,812	7,638	7,498	7,413	7,308
อัตราการเพิ่ม/ลด (%)		-0.84	-0.79	-0.69	-1.20	-2.06	-2.23	-1.83	-1.13	-1.42

แผนภูมิที่ 4 จำนวนสหกรณ์ทั้งหมด ปี 2559- 2568 (ร.ค.59 - ร.ค.68)

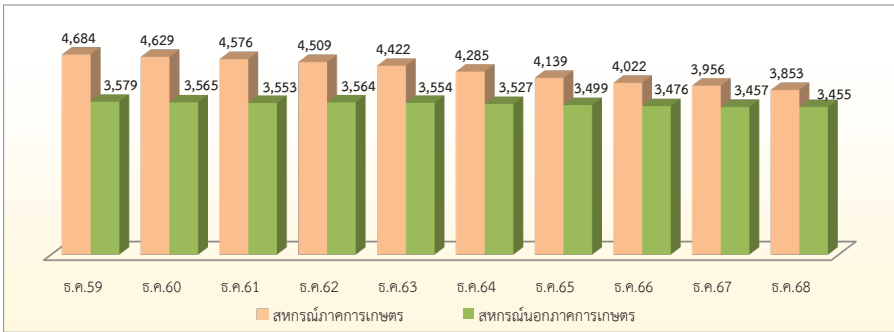
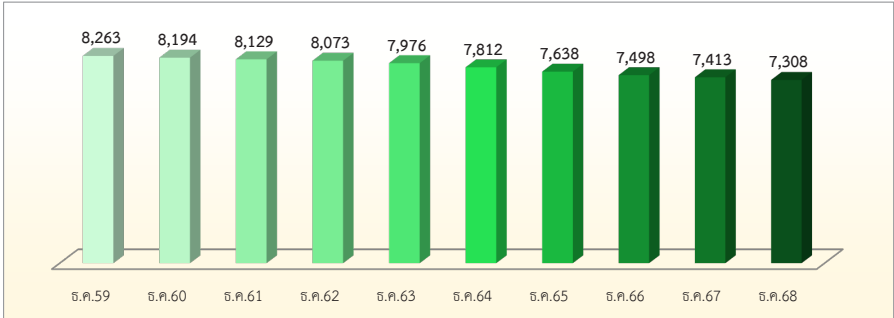

ตารางที่ 7 จำนวนสหกรณ์ (Active) ในประเทศไทย แยกตามประเภทสหกรณ์ ปี 2559 - 2568 (ร.ค.59-ร.ค.68)

หน่วย : สหกรณ์

ประเภทสหกรณ์	ร.ค.59	ร.ค.60	ร.ค.61	ร.ค.62	ร.ค.63	ร.ค.64	ร.ค.65	ร.ค.66	ร.ค.67	ร.ค.68
สหกรณ์ภาคการเกษตร	3,856	3,744	3,654	3,580	3,466	3,363	3,270	3,193	3,133	3,079
สหกรณ์การเกษตร	3,686	3,575	3,489	3,418	3,307	3,208	3,119	3,048	2,988	2,936
สหกรณ์ประมง	81	79	78	75	74	70	67	61	60	57
สหกรณ์นิคม	89	90	87	87	85	85	84	84	85	86
สหกรณ์นอกภาคการเกษตร	3,273	3,228	3,223	3,205	3,187	3,157	3,100	3,075	3,060	3,054
สหกรณ์ออมทรัพย์	1,432	1,427	1,413	1,418	1,417	1,413	1,401	1,391	1,383	1,385
สหกรณ์ร้านค้า	155	143	138	132	126	120	106	105	102	100
สหกรณ์บริการ	1,129	1,092	1,092	1,075	1,063	1,042	1,015	997	988	980
สหกรณ์เครดิตยูเนียน	557	566	580	580	581	582	578	582	587	589
รวมทั้งประเทศ	7,129	6,972	6,877	6,785	6,653	6,520	6,370	6,268	6,193	6,133
อัตราเพิ่ม/ลด (%)	-0.17	-2.20	-1.36	-1.34	-1.95	-2.00	-2.30	-1.60	-1.20	-0.97

หมายเหตุ : จำนวนสหกรณ์นับเฉพาะสหกรณ์ที่มีสถานะ Active (ดำเนินการและยังไม่เริ่มดำเนินการ)

ตารางที่ 8 อัตราการเพิ่ม/ลดลงของจำนวนสหกรณ์ (Active) แยกตามประเภทสหกรณ์ ปี 2559 - 2568 (ร.ค.59-ร.ค.68)

ประเภทสหกรณ์	ร.ค.59	ร.ค.60	ร.ค.61	ร.ค.62	ร.ค.63	ร.ค.64	ร.ค.65	ร.ค.66	ร.ค.67	ร.ค.68
สหกรณ์ภาคการเกษตร	-0.62	-2.90	-2.40	-2.03	-3.18	-2.97	-2.77	-2.35	-1.88	-1.72
สหกรณ์การเกษตร	-0.67	-3.01	-2.41	-2.03	-3.25	-2.99	-2.77	-2.28	-1.97	-1.74
สหกรณ์ประมง	2.53	-2.47	-1.27	-3.85	-1.33	-5.41	-4.29	-8.96	-1.64	-5.00
สหกรณ์นิคม	-1.11	1.12	-3.33	0.00	-2.30	0.00	-1.18	0.00	1.19	1.18
สหกรณ์นอกภาคการเกษตร	0.37	-1.37	-0.15	-0.56	-0.56	-0.94	-1.81	-0.81	-0.49	-0.20
สหกรณ์ออมทรัพย์	0.49	-0.35	-0.98	0.35	-0.07	-0.28	-0.85	-0.71	-0.58	0.14
สหกรณ์ร้านค้า	-5.49	-7.74	-3.50	-4.35	-4.55	-4.76	-11.67	-0.94	-2.86	-1.96
สหกรณ์บริการ	0.36	-3.28	0.00	-1.56	-1.12	-1.98	-2.59	-1.77	-0.90	-0.81
สหกรณ์เครดิตยูเนียน	1.83	1.62	2.47	0.00	0.17	0.17	-0.69	0.69	0.86	0.34
รวม	-0.17	-2.20	-1.36	-1.34	-1.95	-2.00	-2.30	-1.60	-1.20	-0.97

แผนภูมิที่ 5 จำนวนสหกรณ์ (Active) ปี 2559 - 2568 (ร.ค.59 - ร.ค.68)

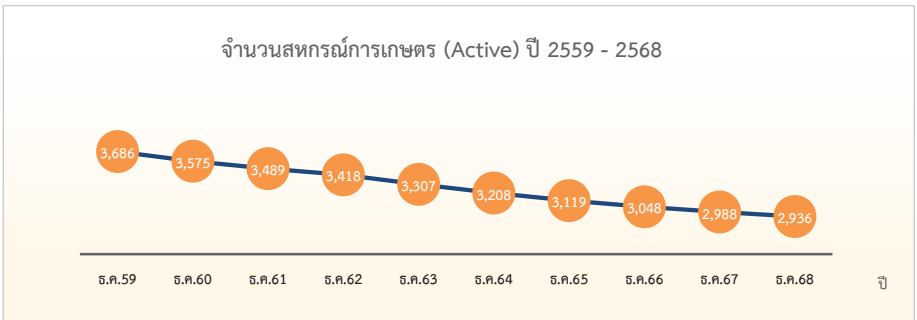
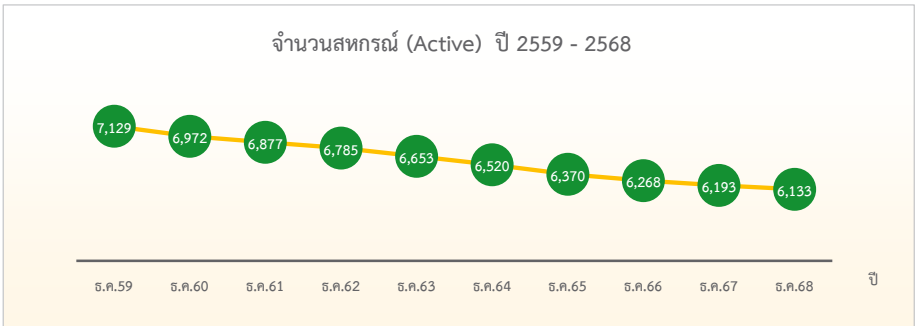

จำนวนสหกรณ์ประเภทประมง (Active) ปี 2559 - 2568

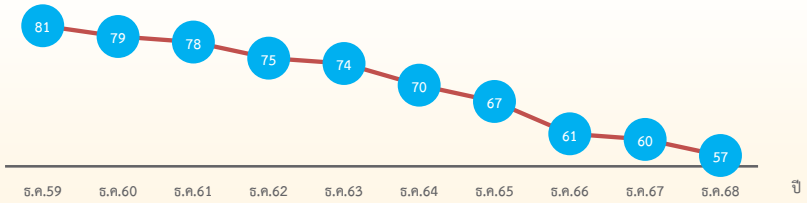

จำนวนสหกรณ์นิคม (Active) ปี 2559 - 2568

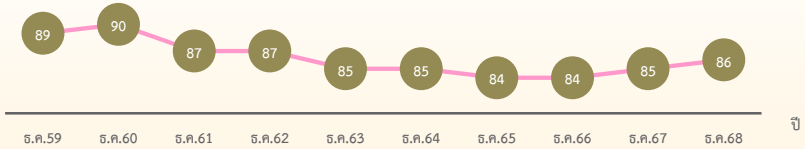

จำนวนสหกรณ์ออมทรัพย์ (Active) ปี 2559-2568

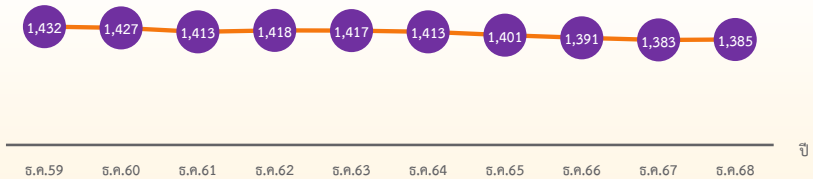

จำนวนสหกรณ์ร้านค้า (Active) ปี 2559-2568

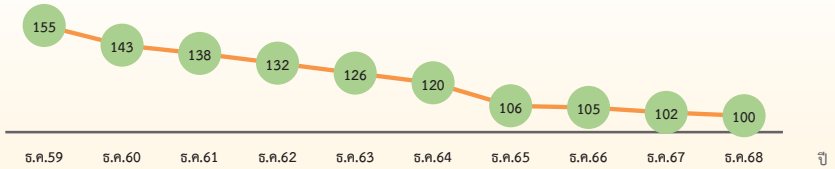

จำนวนสหกรณ์บริการ (Active) ปี 2559-2568

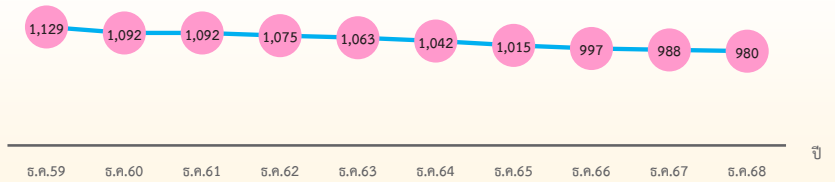

จำนวนสหกรณ์เครดิตยูเนียน (Active) ปี 2559-2568

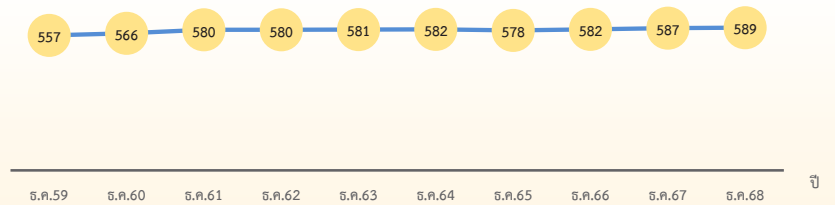

ตารางที่ 9 จำนวนสมาชิกสหกรณ์ แยกตามประเภทสหกรณ์ ปี 2559 - 2568 (ร.ค.59-ร.ค.68)

หน่วย:คน

ประเภทสหกรณ์	ร.ค. 59	ร.ค. 60	ร.ค. 61	ร.ค. 62	ร.ค. 63	ร.ค. 64	ร.ค. 65	ร.ค. 66	ร.ค. 67	ร.ค. 68
สหกรณ์ภาคการเกษตร	6,593,605	6,556,005	6,677,500	6,449,078	6,395,937	6,310,069	6,360,092	6,169,002	6,046,792	5,920,274
สหกรณ์ภาคอุตสาหกรรม	6,393,812	6,347,762	6,472,591	6,244,197	6,194,702	6,112,704	6,168,190	5,977,072	5,856,365	5,727,172
สหกรณ์ประมง	15,148	14,932	15,128	14,418	14,424	12,125	10,942	10,408	10,377	10,015
สหกรณ์นิคม	184,645	193,311	189,781	190,463	186,811	185,240	180,960	181,522	180,050	183,087
สหกรณ์นอกภาคการเกษตร	4,853,800	5,018,266	4,958,666	5,007,993	5,037,503	5,053,826	4,961,655	4,944,458	4,975,601	4,992,512
สหกรณ์ออมทรัพย์	2,935,517	3,107,188	3,020,182	3,080,486	3,101,782	3,146,326	3,142,169	3,158,583	3,198,522	3,215,623
สหกรณ์ร้านค้า	642,782	641,399	645,544	643,391	655,388	625,891	544,278	529,644	520,833	523,306
สหกรณ์บริการ	482,806	484,943	489,829	486,163	481,761	485,034	486,419	477,923	481,781	481,992
สหกรณ์เครดิตยูเนียน	792,695	784,736	803,111	797,953	798,572	796,575	788,789	778,308	774,465	771,591
รวมทั้งประเทศ	11,447,405	11,574,271	11,636,166	11,457,071	11,433,440	11,363,895	11,321,747	11,113,460	11,022,393	10,912,786
อัตราเพิ่ม/ลด (%)	-0.35	1.11	0.53	-1.54	-0.21	-0.61	-0.37	-1.84	-0.82	-0.99

หมายเหตุ : จำนวนสหกรณ์นับเฉพาะสหกรณ์ที่มีสถานะดำเนินการและยังไม่เริ่มดำเนินการ (Active)

แผนภูมิที่ 6 อัตราเพิ่ม/ลด (%) ของสมาชิกสหกรณ์ ปี 2559 - 2568 (ร.ค.59-ร.ค.68)

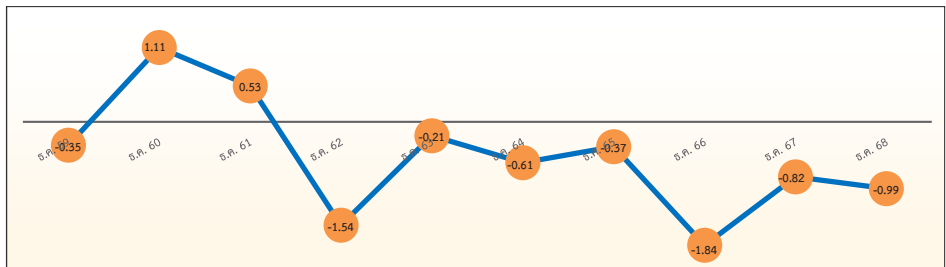

แผนภูมิที่ 7 จำนวนสมาชิกสหกรณ์ แยกตามประเภทสหกรณ์ ปี 2559 - 2568 (ร.ค.59 - ร.ค.68)

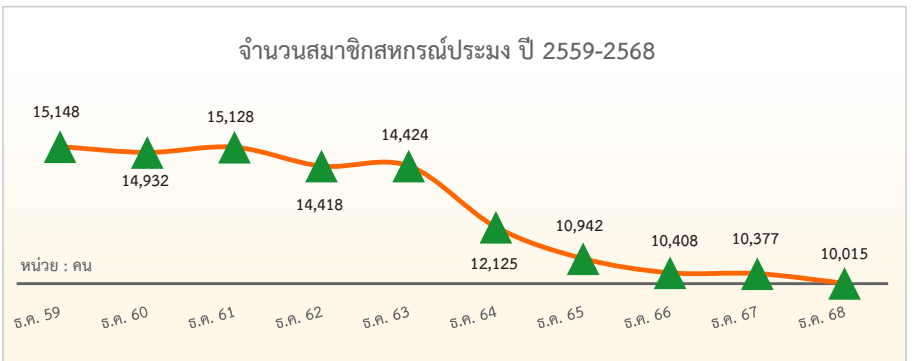
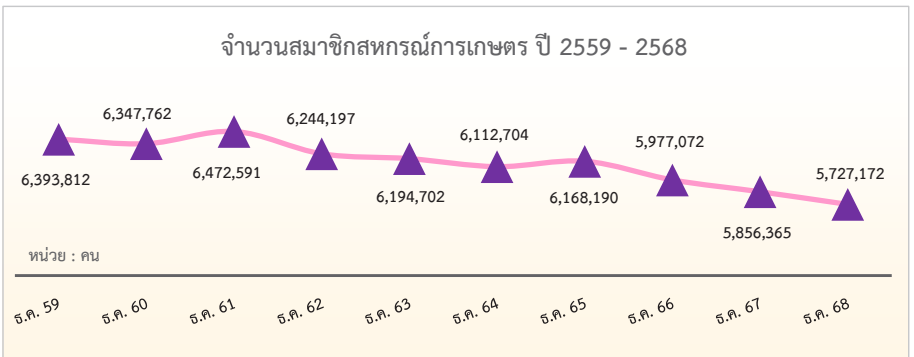
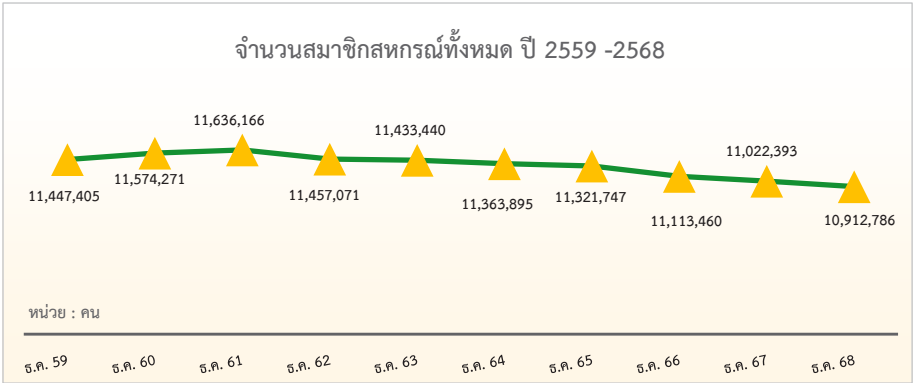

จำนวนสมาชิกสหกรณ์นิคม ปี 2559-2568

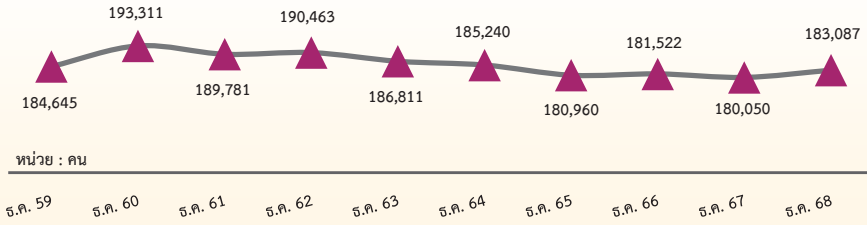

จำนวนสมาชิกสหกรณ์ออมทรัพย์ ปี 2558-2568

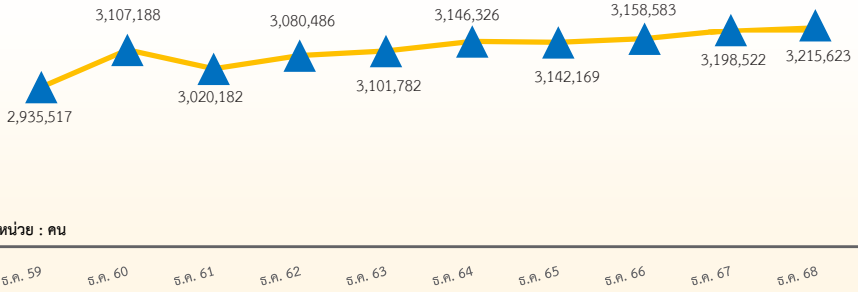

จำนวนสมาชิกสหกรณ์ร้านค้า ปี 2559-2568

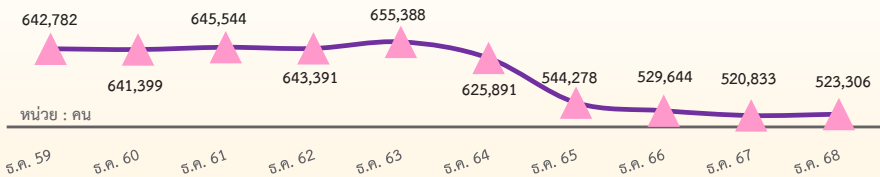

จำนวนสมาชิกสหกรณ์บริการ ปี 2559-2568

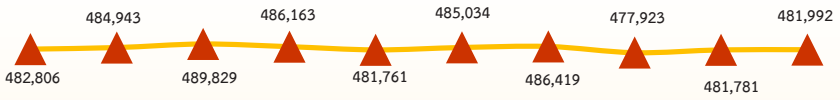

หน่วย : คน

พ.ศ. 59 พ.ศ. 60 พ.ศ. 61 พ.ศ. 62 พ.ศ. 63 พ.ศ. 64 พ.ศ. 65 พ.ศ. 66 พ.ศ. 67 พ.ศ. 68

จำนวนสมาชิกสหกรณ์เครดิตยูเนียน ปี 2559-2568

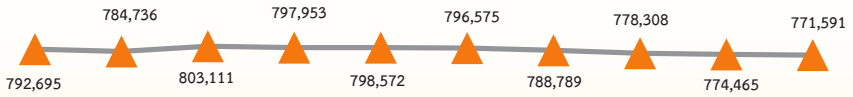

หน่วย : คน

พ.ศ. 59 พ.ศ. 60 พ.ศ. 61 พ.ศ. 62 พ.ศ. 63 พ.ศ. 64 พ.ศ. 65 พ.ศ. 66 พ.ศ. 67 พ.ศ. 68

ตารางที่ 10 จำนวนชุมนุมสหกรณ์และสมาชิกชุมนุมสหกรณ์ แยกตามระดับของชุมนุม (ณ 31 ธ.ค. 68)

ประเภท	ระดับชาติ		ระดับภาค		ระดับจังหวัด		เฉพาะกลุ่ม		รวม	
	จำนวน	สมาชิก	จำนวน	สมาชิก	จำนวน	สมาชิก	จำนวน	สมาชิก	จำนวน	สมาชิก
ชุมนุมสหกรณ์การเกษตร	3	161	8	167	56	1,159	10	201	77	1,688
ชุมนุมสหกรณ์ประมง	1	43	1	7					2	50
ชุมนุมสหกรณ์นิคม	1	49							1	49
ชุมนุมสหกรณ์ออมทรัพย์	3	1,256	4	116	4	114	4	462	15	1,948
ชุมนุมสหกรณ์ร้านค้า	1	82							1	82
ชุมนุมสหกรณ์บริการ	1	93	1	7					2	100
ชุมนุมสหกรณ์เครดิตยูเนียน	1	572	1	27					2	599
รวม	11	2,256	15	324	60	1,273	14	663	100	4,516

หมายเหตุ : ชุมนุมสหกรณ์เป็นการรวมกลุ่มของสหกรณ์ ดังนั้น จึงมีสมาชิกเป็น สหกรณ์ (แห่ง)

แผนภูมิที่ 8 สัดส่วนสมาชิกชุมนุมสหกรณ์ต่อชุมนุมสหกรณ์ (ณ 31 ธ.ค. 68)

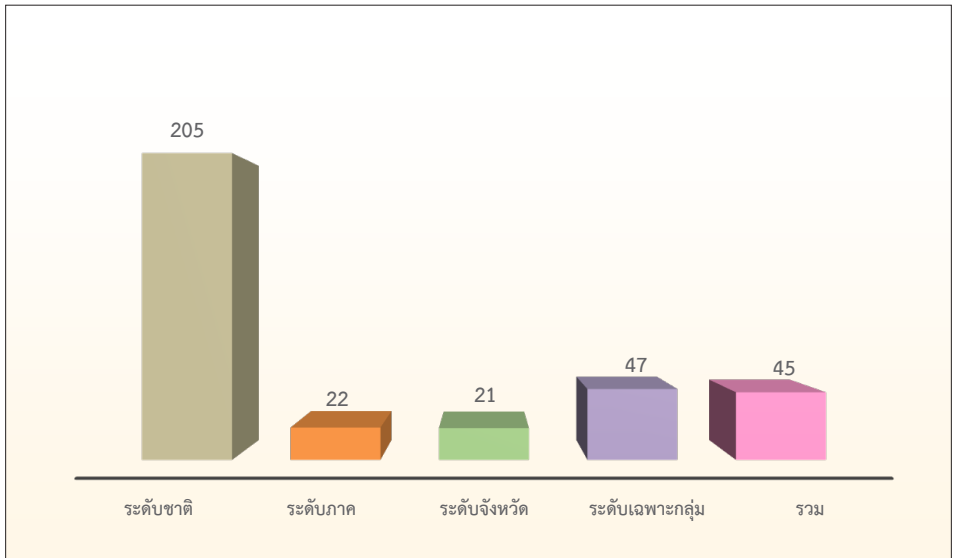

หมายเหตุ : จำนวนสมาชิกชุมนุมสหกรณ์ มีหน่วยเป็น สหกรณ์ (แห่ง)

ตารางที่ 11 จำนวนสหกรณ์ในประเทศไทย แยกรายจังหวัด ณ 31 ธ.ค. 2568

จังหวัด	Active			Non-Active (เลิกสหกรณ์ อยู่ระหว่างชำระบัญชี)	รวมสหกรณ์ ทั้งหมด
	สถานะ ยังไม่เริ่ม ดำเนินการ	สถานะ ดำเนินการ	รวม		
รวมทั้งหมด	33	6,100	6,133	1,175	7,308
กรุงเทพมหานคร	10	588	598	129	727
สสพ.1	0	248	248	58	306
สสพ.2	10	340	350	71	421
ภาคเหนือ	2	1,318	1,320	128	1,448
กำแพงเพชร	0	56	56	8	64
เชียงใหม่	0	115	115	8	123
ตาก	0	48	48	14	62
นครสวรรค์	0	67	67	9	76
น่าน	0	55	55	10	65
พะเยา	0	61	61	15	76
พิจิตร	0	42	42	7	49
พิษณุโลก	0	90	90	10	100
เพชรบูรณ์	0	67	67	7	74
แพร่	0	60	60	6	66
แม่ฮ่องสอน	1	40	41	0	41
ลำปาง	0	82	82	0	82
ลำพูน	0	59	59	5	64
สุโขทัย	1	90	91	6	97
อุดรดิตต์	0	86	86	2	88
อุทัยธานี	0	55	55	1	56
ภาคกลาง	7	1,679	1,686	247	1,933
กาญจนบุรี	0	77	77	22	99
จันทบุรี	0	84	84	11	95
ฉะเชิงเทรา	1	73	74	10	84
ชลบุรี	2	98	100	14	114
ชัยนาท	0	33	33	8	41
ตราด	0	53	53	2	55
นครนายก	0	33	33	3	36

จังหวัด	Active			Non-Active (เลิกสหกรณ์ อยู่ระหว่างชำระบัญชี)	รวมสหกรณ์ ทั้งหมด
	สถานะ ยังไม่เริ่ม ดำเนินการ	สถานะ ดำเนินการ	รวม		
นครปฐม	0	64	64	17	81
นนทบุรี	1	77	78	7	85
ปทุมธานี	0	111	111	9	120
ประจวบคีรีขันธ์	0	71	71	11	82
ปราจีนบุรี	0	54	54	3	57
พระนครศรีอยุธยา	0	63	63	10	73
เพชรบุรี	0	88	88	4	92
ระยอง	0	78	78	6	84
ราชบุรี	0	72	72	33	105
ลพบุรี	2	68	70	5	75
สมุทรปราการ	0	154	154	15	169
สมุทรสงคราม	0	23	23	2	25
สมุทรสาคร	0	47	47	7	54
สระแก้ว	0	63	63	6	69
สระบุรี	0	77	77	13	90
สิงห์บุรี	0	33	33	4	37
สุพรรณบุรี	0	55	55	24	79
อ่างทอง	1	30	31	1	32
ภาคตะวันออกเฉียงเหนือ	8	1,553	1,561	452	2,013
กาฬสินธุ์	1	63	64	20	84
ขอนแก่น	0	126	126	54	180
ชัยภูมิ	0	66	66	18	84
นครพนม	0	61	61	37	98
นครราชสีมา	2	135	137	23	160
บึงกาฬ	0	63	63	9	72
บุรีรัมย์	0	101	101	11	112
มหาสารคาม	0	79	79	10	89
มุกดาหาร	0	43	43	11	54
ยโสธร	0	39	39	18	57
ร้อยเอ็ด	1	90	91	23	114
เลย	0	57	57	41	98
ศรีสะเกษ	0	89	89	15	104

จังหวัด	Active			Non-Active (เลิกสหกรณ์ อยู่ระหว่างชำระบัญชี)	รวมสหกรณ์ ทั้งหมด
	สถานะ ยังไม่เริ่ม ดำเนินการ	สถานะ ดำเนินการ	รวม		
สกลนคร	0	86	86	19	105
สุรินทร์	0	83	83	49	132
หนองคาย	0	60	60	11	71
หนองบัวลำภู	0	46	46	14	60
อำนาจเจริญ	0	38	38	13	51
อุดรธานี	4	78	82	32	114
อุบลราชธานี	0	150	150	24	174
ภาคใต้	6	962	968	219	1,187
กระบี่	0	57	57	13	70
ชุมพร	0	55	55	8	63
ตรัง	0	75	75	7	82
นครศรีธรรมราช	1	139	140	41	181
นราธิวาส	2	53	55	17	72
ปัตตานี	0	58	58	6	64
พังงา	0	34	34	2	36
พัทลุง	0	72	72	28	100
ภูเก็ต	0	40	40	7	47
ยะลา	0	53	53	29	82
ระนอง	0	22	22	2	24
สงขลา	3	136	139	31	170
สตูล	0	39	39	9	48
สุราษฎร์ธานี	0	129	129	19	148

ตารางที่ 12 จำนวน, สมาชิกของสหกรณ์และชุมนุมสหกรณ์ แยกประเภทสหกรณ์ รายจังหวัด ณ 31 ธ.ค. 2568

ที่	จังหวัด	รวม (Active)	สหกรณ์		ชุมนุมสหกรณ์		สหกรณ์การเกษตร				สหกรณ์ประมง			
		สหกรณ์+ชุมนุม	จำนวน	สมาชิก (คน)	จำนวน	สมาชิก (แห่ง)	สหกรณ์	สมาชิก	ชุมนุม	สมาชิก	สหกรณ์	สมาชิก	ชุมนุม	สมาชิก
	รวมทั้งหมด	6,133	6,033	10,912,786	100	4,516	2,859	5,727,172	77	1,688	55	10,015	2	50
	กรุงเทพมหานคร	598	585	1,661,866	13	1,371	8	8,642	2	91	1	124	1	43
1	สสพ. 1	248	244	999,320	4	291	5	1,229					1	43
2	สสพ. 2	350	341	662,546	9	1,080	3	7,413	2	91	1	124		
	ภาคเหนือ	1,320	1,303	2,118,068	17	394	786	1,513,515	17	394	5	954	0	0
1	กำแพงเพชร	56	54	135,147	2	36	43	113,445	2	36				
2	เชียงใหม่	115	114	211,572	1	18	58	152,141	1	18	2	500		
3	เชียงใหม่	245	241	355,176	4	102	133	188,691	4	102				
4	ตาก	48	48	54,918	0	0	26	32,722						
5	นครสวรรค์	67	66	147,228	1	22	28	104,580	1	22				
6	น่าน	55	54	130,620	1	32	38	110,186	1	32				
7	พะเยา	61	60	87,996	1	17	36	70,003	1	17	1	160		
8	พิจิตร	42	41	83,698	1	21	35	69,784	1	21				
9	พิษณุโลก	90	89	156,648	1	20	59	104,433	1	20				
10	เพชรบูรณ์	67	67	140,257	0	0	43	115,970			1	77		
11	แพร่	60	60	42,276	0	0	23	21,525						
12	แม่ฮ่องสอน	41	40	32,909	1	7	26	21,824	1	7				
13	ลำปาง	82	81	140,006	1	33	35	99,149	1	33				
14	ลำพูน	59	58	82,901	1	23	39	68,291	1	23				
15	สุโขทัย	91	91	125,636	0	0	60	95,176						
16	อุดรดิตถ์	86	84	115,191	2	63	69	95,416	2	63	1	217		
17	อุทัยธานี	55	55	75,889	0	0	35	50,179						
	ภาคกลาง	1,686	1,654	2,211,707	32	1,918	512	852,798	24	471	27	4,342	0	0
1	กาญจนบุรี	77	76	91,858	1	23	33	55,722	1	23				
2	จันทบุรี	84	82	100,582	2	28	27	38,129	2	28	2	281		
3	ฉะเชิงเทรา	74	73	68,302	1	3	26	40,317	1	3	3	122		
4	ชลบุรี	100	100	114,109	0	0	16	22,141			1	475		
5	ชัยนาท	33	32	60,472	1	13	17	48,623	1	13				

สหกรณ์นิคม				สหกรณ์ออมทรัพย์				สหกรณ์ร้านค้า				สหกรณ์บริการ				สหกรณ์เครดิตยูเนียน			
สหกรณ์	สมาชิก	ชุมนุม	สมาชิก	สหกรณ์	สมาชิก	ชุมนุม	สมาชิก	สหกรณ์	สมาชิก	ชุมนุม	สมาชิก	สหกรณ์	สมาชิก	ชุมนุม	สมาชิก	สหกรณ์	สมาชิก	ชุมนุม	สมาชิก
85	183,087	1	49	1,370	3,215,623	15	1,948	99	523,306	1	82	978	481,992	2	100	587	771,591	2	599
0	0	0	0	320	1,167,379	6	463	15	316,078	1	82	202	124,102	1	93	39	45,541	2	599
				152	615,872	3	248	6	296,270			67	77,439			14	8,510		
				168	551,507	3	215	9	19,808	1	82	135	46,663	1	93	25	37,031	2	599
29	54,666	0	0	162	360,998	0	0	13	17,074	0	0	154	27,347	0	0	154	143,514	0	0
3	7,075			6	14,071							1	137			1	419		
				8	29,350							14	1,695			32	27,886		
7	11,462			25	75,149			3	13,312			27	9,092			46	57,470		
2	6,800			8	13,514			1	47			10	1,652			1	183		
1	221			12	27,212			1	153			14	1,423			10	13,639		
				9	16,122							2	99			5	4,213		
1	2,116			8	12,163							6	195			8	3,359		
				4	13,766							2	148						
3	3,766			18	46,446			1	260			7	961			1	782		
				8	18,626							12	3,451			3	2,133		
				9	12,581							21	4,738			7	3,432		
				5	6,921			2	43			3	405			4	3,716		
1	1,879			10	20,508			2	2,118			10	1,285			23	15,067		
				10	12,342							6	736			3	1,532		
6	14,093			10	14,805			2	712			12	812			1	38		
3	4,092			8	15,293							3	173						
2	3,162			4	12,129			1	429			4	345			9	9,645		
31	60,425	1	49	524	737,087	6	1,391	40	161,621	0	0	339	50,974	1	7	181	344,460	0	0
4	4,965			19	26,395			3	895			13	2,214			4	1,667		
1	3,737			5	12,927			3	2,992			19	2,482			25	40,034		
				27	21,010			3	2,188			8	1,364			6	3,301		
				49	82,542			3	2,812			25	4,681			6	1,458		
				4	9,549							9	752			2	1,548		

ที่	จังหวัด	รวม (Active)		สภกรณ์		ชุมนุมสภกรณ์		สภกรณ์การเกษตร				สภกรณ์ประมง		
		สภกรณ์+ชุมนุม	จำนวน	สมาชิก (คน)	จำนวน	สมาชิก (แห่ง)	สภกรณ์	สมาชิก	ชุมนุม	สมาชิก	สภกรณ์	สมาชิก	ชุมนุม	สมาชิก
6	ตราด	53	52	52,833	1	8	29	22,163	1	8	3	244		
7	นครนายก	33	33	33,571	0	0	9	20,405			1	152		
8	นครปฐม	64	64	70,294	0	0	14	32,890			2	220		
9	นนทบุรี	78	72	179,341	6	1,384	7	11,275	1	11				
10	ปทุมธานี	111	109	192,425	2	119	10	18,733	2	119	1	62		
11	ประจวบคีรีขันธ์	71	69	136,754	2	27	25	34,896	2	27				
12	ปราจีนบุรี	54	53	64,659	1	7	15	36,666	1	7	2	547		
13	พระนครศรีอยุธยา	63	62	72,474	1	18	25	46,095						
14	เพชรบุรี	88	86	200,374	2	20	20	52,505	2	20	1	245		
15	ระยอง	78	77	79,005	1	25	18	30,225	1	25	2	1,071		
16	ราชบุรี	72	71	101,558	1	39	37	43,330	1	39	1	33		
17	ลพบุรี	70	67	108,400	3	93	34	61,274	2	44				
18	สมุทรปราการ	154	153	105,451	1	7	4	6,265						
19	สมุทรสงคราม	23	23	29,412	0	0	7	6,141			3	391		
20	สมุทรสาคร	47	46	36,109	1	10	10	14,785	1	10	2	330		
21	สระแก้ว	63	62	79,034	1	13	38	54,979	1	13				
22	สระบุรี	77	74	69,043	3	71	30	34,186	3	71				
23	สิงห์บุรี	33	33	26,558	0	0	20	18,294						
24	สุพรรณบุรี	55	55	95,943	0	0	26	69,462			1	34		
25	อ่างทอง	31	30	43,146	1	10	15	33,297	1	10	2	135		
	ภาคตะวันออกเฉียงเหนือ	1,561	1,546	3,557,820	15	385	1,020	2,760,392	13	311	10	1,024	1	7
1	กาฬสินธุ์	64	64	164,713	0	0	43	134,887			2	87		
2	ขอนแก่น	126	124	299,271	2	84	48	208,096	2	84				
3	ชัยภูมิ	66	65	178,433	1	22	48	153,027	1	22				
4	นครพนม	61	61	95,097	0	0	43	74,462			1	261		
5	นครราชสีมา	137	134	422,658	3	69	78	295,626	2	62	2	194	1	7
6	บึงกาฬ	63	63	90,453	0	0	56	73,148						
7	บุรีรัมย์	101	99	221,821	2	36	80	183,574	2	36	1	177		

สหกรณ์นิคม				สหกรณ์ออมทรัพย์				สหกรณ์ร้านค้า				สหกรณ์บริการ				สหกรณ์เครดิตยูเนียน			
สหกรณ์	สมาชิก	ชุมนุม	สมาชิก	สหกรณ์	สมาชิก	ชุมนุม	สมาชิก	สหกรณ์	สมาชิก	ชุมนุม	สมาชิก	สหกรณ์	สมาชิก	ชุมนุม	สมาชิก	สหกรณ์	สมาชิก	ชุมนุม	สมาชิก
				3	6,528			2	18,516			9	882			6	4,500		
2	872			7	8,250			2	2,041			11	1,392			1	459		
2	367			22	25,641			2	2,218			19	1,595			3	7,363		
				39	124,080	5	1,373	2	39,158			23	4,351			1	477		
4	2,542			47	76,496			2	76,488			38	4,319			7	13,785		
1	8,139			13	14,794			1	694			9	1,163			20	77,068		
1	4,672			23	18,957			2	508			8	946			2	2,363		
1	323			16	23,864	1	18					18	1,822			2	370		
2	3,188			7	16,691							8	1,203			48	126,542		
4	10,708			25	24,122							17	6,168			11	6,711		
				21	30,447			3	5,038			3	1,315			6	21,395		
2	6,165	1	49	17	34,582			3	2,775			8	400			3	3,204		
1	25			91	81,921			1	1,184			40	4,605	1	7	16	11,451		
				5	5,355							6	338			2	17,187		
1	2,964			24	16,633			1	572			8	825						
3	9,254			13	13,947							6	543			2	311		
1	1,243			27	30,455			4	1,198			10	1,572			2	389		
				8	6,043			2	2,036			3	185						
1	1,261			6	17,372			1	308			17	5,271			3	2,235		
				6	8,486							4	586			3	642		
10	27,140	0	0	211	523,202	1	67	16	11,703	0	0	132	70,351	0	0	147	164,008	0	0
				9	21,344							5	756			5	7,639		
2	6,198			28	55,192			1	167			26	3,316			19	26,302		
1	1,445			8	21,548							3	299			5	2,114		
				10	12,585			1	730			4	5,072			2	1,987		
1	2,879			22	65,502			6	8,212			21	48,789			4	1,456		
				3	2,642											4	14,663		
1	2,265			10	34,423			1	140			4	418			2	824		

ที่	จังหวัด	รวม (Active)	สหกรณ์		ชุมนุมสหกรณ์		สหกรณ์การเกษตร				สหกรณ์ประมง			
		สหกรณ์+ชุมนุม	จำนวน	สมาชิก (คน)	จำนวน	สมาชิก (แห่ง)	สหกรณ์	สมาชิก	ชุมนุม	สมาชิก	สหกรณ์	สมาชิก	ชุมนุม	สมาชิก
8	มหาสารคาม	79	78	193,833	1	67	48	146,330						
9	มุกดาหาร	43	43	68,629	0	0	29	48,446						
10	ยโสธร	39	39	89,862	0	0	28	77,038						
11	ร้อยเอ็ด	91	91	227,594	0	0	58	173,421			1	109		
12	เลย	57	56	110,033	1	8	37	93,297	1	8				
13	ศรีสะเกษ	89	88	250,617	1	30	56	202,756	1	30				
14	สกลนคร	86	85	174,018	1	12	55	134,282	1	12				
15	สุรินทร์	83	83	224,088	0	0	56	172,124			1	115		
16	หนองคาย	60	60	73,590	0	0	46	55,498						
17	หนองบัวลำภู	46	45	79,654	1	21	31	68,017	1	21	1	29		
18	อำนาจเจริญ	38	38	80,207	0	0	27	63,280						
19	อุดรธานี	82	81	188,760	1	26	49	144,617	1	26				
20	อุบลราชธานี	150	149	324,489	1	10	104	258,466	1	10	1	52		
	ภาคใต้	968	945	1,363,325	23	448	533	591,825	21	421	12	3,571	0	0
1	กระบี่	57	56	78,510	1	19	37	24,564	1	19				
2	ชุมพร	55	53	81,305	2	27	27	52,349	2	27				
3	ตรัง	75	71	67,670	4	88	50	45,196	4	88	1	249		
4	นครศรีธรรมราช	140	138	111,821	2	84	88	49,993	2	84	4	942		
5	นราธิวาส	55	54	55,864	1	10	25	31,740	1	10				
6	ปัตตานี	58	57	244,713	1	13	30	41,740	1	13	4	718		
7	พังงา	34	32	41,865	2	29	22	32,635	2	29	1	75		
8	พัทลุง	72	71	109,757	1	28	54	83,708	1	28				
9	ภูเก็ต	40	40	34,067	0	0	3	3,369						
10	ยะลา	53	51	65,930	2	17	28	25,764	2	17				
11	ระนอง	22	22	20,430	0	0	11	14,148						
12	สงขลา	139	135	220,917	4	88	78	93,967	2	61				
13	สตูล	39	37	70,586	2	22	20	21,229	2	22				
14	สุราษฎร์ธานี	129	128	159,890	1	23	60	71,423	1	23	2	1,587		

สหกรณ์นิคม				สหกรณ์ออมทรัพย์				สหกรณ์ร้านค้า				สหกรณ์บริการ				สหกรณ์เครดิตยูเนียน			
สหกรณ์	สมาชิก	ชุมนุม	สมาชิก	สหกรณ์	สมาชิก	ชุมนุม	สมาชิก	สหกรณ์	สมาชิก	ชุมนุม	สมาชิก	สหกรณ์	สมาชิก	ชุมนุม	สมาชิก	สหกรณ์	สมาชิก	ชุมนุม	สมาชิก
				10	30,554	1	67					3	427			17	16,522		
4	11,744			8	7,606											2	833		
				5	10,486							3	230			3	2,108		
				10	36,863							6	661			16	16,540		
				9	16,014							10	722						
				8	32,289							10	880			14	14,692		
				9	26,324			3	1,234			7	1,341			11	10,837		
				11	36,476							6	538			9	14,835		
				5	13,993			3	752			1	91			5	3,256		
				6	8,398							2	149			5	3,061		
1	2,609			4	8,590							2	123			4	5,605		
				18	33,659							7	2,669			7	7,815		
				18	48,714			1	468			12	3,870			13	12,919		
15	40,856	0	0	153	426,957	2	27	15	16,830	0	0	151	209,218	0	0	66	74,068	0	0
4	12,307			5	12,013							9	29,396			1	230		
3	6,499			8	16,405			2	2,057			7	399			6	3,596		
				11	19,371							7	2,618			2	236		
2	1,695			19	48,602			3	2,602			15	1,555			7	6,432		
2	6,823			12	15,591							14	1,263			1	447		
				10	118,867			1	1,332			12	82,056						
				4	8,232							5	923						
				6	14,418			1	2,129			3	211			7	9,291		
				13	18,405			3	2,873			17	3,891			4	5,529		
				13	18,423			1	117			8	21,221			1	405		
				6	5,152			1	656			2	237			2	237		
				26	89,157	2	27	1	1,782			20	12,350			10	23,661		
				6	7,871			1	348			10	41,138						
4	13,532			14	34,450			1	2,934			22	11,960			25	24,004		

ตารางที่ 13 จำนวนชุมนุมสหกรณ์และสหกรณ์ แยกประเภทสหกรณ์ รายภาค

ภาค	การเกษตร		ประมง		นิคม		ออมทรัพย์		ร้านค้า		บริการ		เครดิตชุมชน		รวม
	ชุมนุม	สหกรณ์	ชุมนุม	สหกรณ์	ชุมนุม	สหกรณ์	ชุมนุม	สหกรณ์	ชุมนุม	สหกรณ์	ชุมนุม	สหกรณ์	ชุมนุม	สหกรณ์	
เหนือ	17	786		5		29		162		13		154		154	1,320
กลาง	26	520	1	28	1	31	12	844	1	55	2	541	2	220	2,284
ต่อ.เฉียงเหนือ	13	1,020	1	10		10	1	211		16		132		147	1,561
ใต้	21	533		12		15	2	153		15		151		66	968
รวม	77	2,859	2	55	1	85	15	1,370	1	99	2	978	2	587	6,133
		2,936		57		86		1,385		100		980		589	

ตารางที่ 14 จำนวนสมาชิกชุมนุมสหกรณ์ แยกประเภทสหกรณ์ รายภาค

ภาค	ชุมนุมสหกรณ์	ชุมนุมสหกรณ์	ชุมนุมสหกรณ์	ชุมนุมสหกรณ์	ชุมนุมสหกรณ์	ชุมนุมสหกรณ์	ชุมนุมสหกรณ์	ชุมนุมสหกรณ์	รวม
	การเกษตร	ประมง	นิคม	ออมทรัพย์	ร้านค้า	บริการ	เครดิตชุมชน		
เหนือ	394	0	0	0	0	0	0	0	394
กลาง	562	43	49	1,854	82	100	599		3,289
ต่อ.เฉียงเหนือ	311	7	0	67	0	0	0		385
ใต้	421	0	0	27	0	0	0		448
รวม	1,688	50	49	1,948	82	100	599		4,516

หมายเหตุ : สมาชิกชุมนุมสหกรณ์ มีหน่วยเป็น สหกรณ์ (แห่ง)

ตารางที่ 15 จำนวนสมาชิกสหกรณ์ แยกประเภทสหกรณ์ รายภาค

ภาค	สหกรณ์	สหกรณ์	สหกรณ์	สหกรณ์	สหกรณ์	สหกรณ์	สหกรณ์	รวม
	การเกษตร	ประมง	นิคม	ออมทรัพย์	ร้านค้า	บริการ	เครดิตชุมชน	
เหนือ	1,513,515	954	54,666	360,998	17,074	27,347	143,514	2,118,068
กลาง	861,440	4,466	60,425	1,904,466	477,699	175,076	390,001	3,873,573
ต่อ.เฉียงเหนือ	2,760,392	1,024	27,140	523,202	11,703	70,351	164,008	3,557,820
ใต้	591,825	3,571	40,856	426,957	16,830	209,218	74,068	1,363,325
รวม	5,727,172	10,015	183,087	3,215,623	523,306	481,992	771,591	10,912,786

หมายเหตุ : สมาชิกสหกรณ์ มีหน่วยเป็น คน

2. อายุของสหกรณ์ (สถานะ Active) ในประเทศไทย

แผนภูมิที่ 9 จำนวน (ร้อยละ) ของสหกรณ์ แยกตามช่วงอายุ (ปี) ณ ปี พ.ศ. 2568

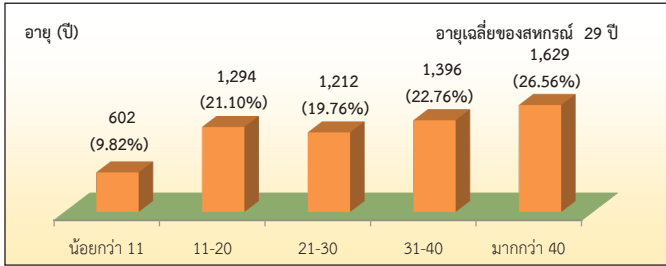

หมายเหตุ : สหกรณ์แห่งแรกของประเทศไทย คือ สหกรณ์วัดจันทร์ ไม่จำกัดสินใช้ โดยจดทะเบียน เมื่อวันที่ 26 กุมภาพันธ์ 2459 ต่อมาทางรัฐบาลได้ออกพระราชบัญญัติสหกรณ์ (พ.ร.บ.) พ.ศ. 2511 เปิดโอกาสให้สหกรณ์ขนาดเล็กที่ดำเนินธุรกิจเพียงอย่างเดียว ควบเข้าเป็นสหกรณ์ขนาดใหญ่ ทำให้สามารถขยายการดำเนินธุรกิจเป็นแบบเอนกประสงค์ ด้วยเหตุนี้สหกรณ์หาทุน จึงแปรสภาพเป็น สหกรณ์การเกษตร มาจนถึงปัจจุบัน ต่อมาในปี 2516 ได้มีการประกาศ กฎกระทรวงเกษตรและสหกรณ์ แบ่งเป็นประเภทสหกรณ์ในประเทศไทย ตาม พ.ร.บ.2511 ออกเป็น 6 ประเภท คือ สหกรณ์การเกษตร สหกรณ์ประมง สหกรณ์นิคม สหกรณ์ออมทรัพย์ สหกรณ์ร้านค้า สหกรณ์บริการ และในปี พ.ศ. 2548 เริ่มมีการรับจดทะเบียนสหกรณ์ เป็นสหกรณ์เครดิตยูเนียน ตามประกาศกฎกระทรวง ประกาศในราชกิจจานุเบกษา เมื่อวันที่ 4 สิงหาคม 2548

ตารางที่ 16 จำนวนและร้อยละของสหกรณ์ จำแนกตามช่วงอายุ (ปี) ณ ปี พ.ศ. 2568

ประเภทสหกรณ์	ปีจดทะเบียนสหกรณ์ (จากระบบจดทะเบียนสหกรณ์)									
	ปี พ.ศ. 2558 (ตั้งแต่ปี 2559 ขึ้นไป)		2558-2549		2548-2539		2538-2529		ปี พ.ศ. 2529 (ตั้งแต่ปี 2528 ลงมา)	
	อายุของสหกรณ์ (ปี)									
	< 11		11-20		21-30		31-40		> 40	
	จำนวน	ร้อยละ	จำนวน	ร้อยละ	จำนวน	ร้อยละ	จำนวน	ร้อยละ	จำนวน	ร้อยละ
สหกรณ์ภาคการเกษตร	219	36.38	506	39.10	611	50.41	849	60.82	894	54.88
สหกรณ์การเกษตร	212	35.22	487	37.64	591	48.76	833	59.67	813	49.91
สหกรณ์ประมง	5	0.83	17	1.31	18	1.49	11	0.79	6	0.37
สหกรณ์นิคม	2	0.33	2	0.15	2	0.17	5	0.36	75	4.60
สหกรณ์นอกภาคการเกษตร	383	63.62	788	60.90	601	49.59	547	39.18	735	45.12
สหกรณ์ออมทรัพย์	97	16.11	217	16.77	274	22.61	342	24.50	455	27.93
สหกรณ์ร้านค้า	7	1.16	6	0.46	9	0.74	21	1.50	57	3.50
สหกรณ์บริการ	200	33.22	405	31.30	151	12.46	70	5.01	154	9.45
สหกรณ์เครดิตยูเนียน	79	13.12	160	12.36	167	13.78	114	8.17	69	4.24
รวม	602	100.00	1,294	100.00	1,212	100.00	1,396	100.00	1,629	100.00

ข้อมูล ณ 31 ธ.ค. 68

หมายเหตุ : ก่อนปี พ.ศ. 2548 ยังไม่มีสหกรณ์ประเภทเครดิตยูเนียน (อยู่ในประเภทสหกรณ์ออมทรัพย์) เมื่อมีประกาศกฎกระทรวง ประกาศในราชกิจจานุเบกษา เมื่อวันที่ 4 สิงหาคม 2548 แล้วนั้น จึงมีการเปลี่ยนประเภทสหกรณ์จากสหกรณ์ออมทรัพย์(บางส่วนที่มีวัตถุประสงค์ตรงตามประเภทเครดิตยูเนียน เป็นสหกรณ์เครดิตยูเนียน ดังนั้นตารางที่ 16 จะปรากฏจำนวนสหกรณ์เครดิตยูเนียนก่อนปี พ.ศ. 2548 ซึ่งได้ยึดตามปีจดทะเบียนสหกรณ์

แผนภูมิที่ 10 จำนวนสหกรณ์จำแนกตามช่วงอายุ (ปี) ของสหกรณ์ (ณ ปี พ.ศ. 2568) แยกประเภทสหกรณ์

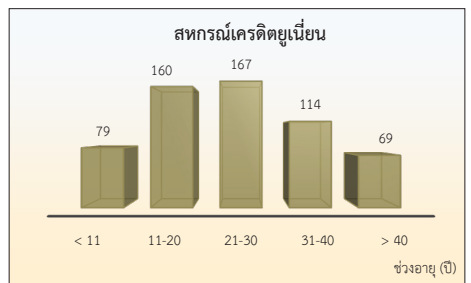
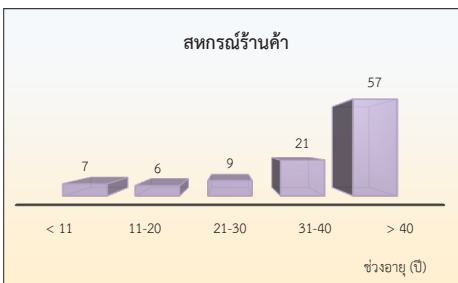
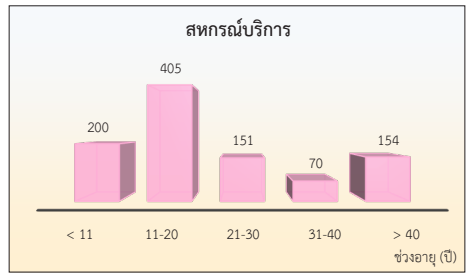
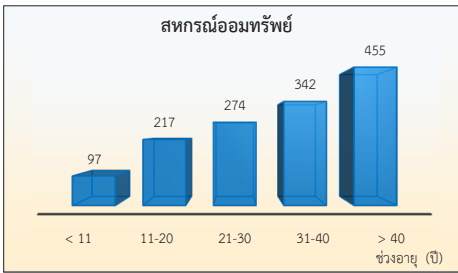
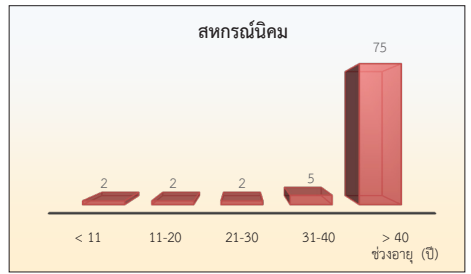
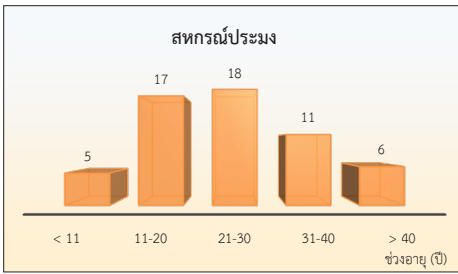
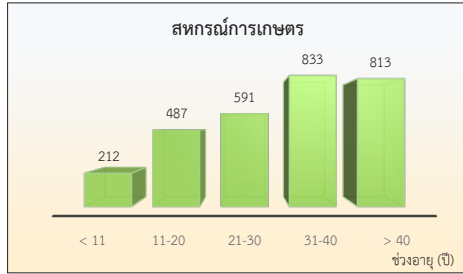

3. จำนวนสมาชิก, กรรมการ, ผู้จัดการ, ผู้ตรวจสอบกิจการ และเจ้าหน้าที่สหกรณ์
 ตารางที่ 17 จำนวนสมาชิกสหกรณ์ จำแนกเพศ แยกประเภทสหกรณ์ ณ 31 ธ.ค. 2568

ประเภทสหกรณ์	จำนวนสหกรณ์ (ไม่รวมชุมนุม สหกรณ์)	จำนวน สมาชิก	เพศชาย		เพศหญิง	
			จำนวน	ร้อยละ	จำนวน	ร้อยละ
สหกรณ์ภาคการเกษตร	2,999	5,920,274	3,463,226	58.50	2,457,048	41.50
สหกรณ์การเกษตร	2,859	5,727,172	3,364,610	58.75	2,362,562	41.25
สหกรณ์ประมง	55	10,015	5,920	59.11	4,095	40.89
สหกรณ์นิคม	85	183,087	92,696	50.63	90,391	49.37
สหกรณ์นอกภาคการเกษตร	3,034	4,992,512	2,365,071	47.37	2,627,441	52.63
สหกรณ์ออมทรัพย์	1,370	3,215,623	1,553,185	48.30	1,662,438	51.70
สหกรณ์ร้านค้า	99	523,306	251,934	48.14	271,372	51.86
สหกรณ์บริการ	978	481,992	236,788	49.13	245,204	50.87
สหกรณ์เครดิตยูเนียน	587	771,591	323,164	41.88	448,427	58.12
รวม	6,033	10,912,786	5,828,297	53.41	5,084,489	46.59

หมายเหตุ : สหกรณ์ (Active) ทั้งหมด (สหกรณ์+ชุมนุมสหกรณ์) มีจำนวน 6,133 แห่ง
 แบ่งเป็นชุมนุมสหกรณ์ 100 แห่ง (สมาชิกเป็นสหกรณ์ (แห่ง)) และ สหกรณ์ จำนวน 6,033 แห่ง

แผนภูมิที่ 11 ค่าเฉลี่ยจำนวนสมาชิกสหกรณ์ (คน) ต่อสหกรณ์ แยกประเภทสหกรณ์

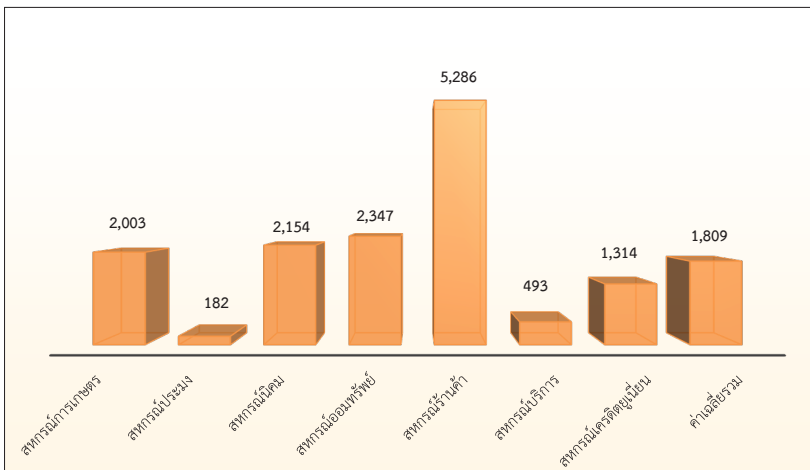

แผนภูมิที่ 12 ร้อยละของจำนวนสมาชิก ชาย - หญิง แยกประเภทสหกรณ์ (ณ 31 ธ.ค. 68)

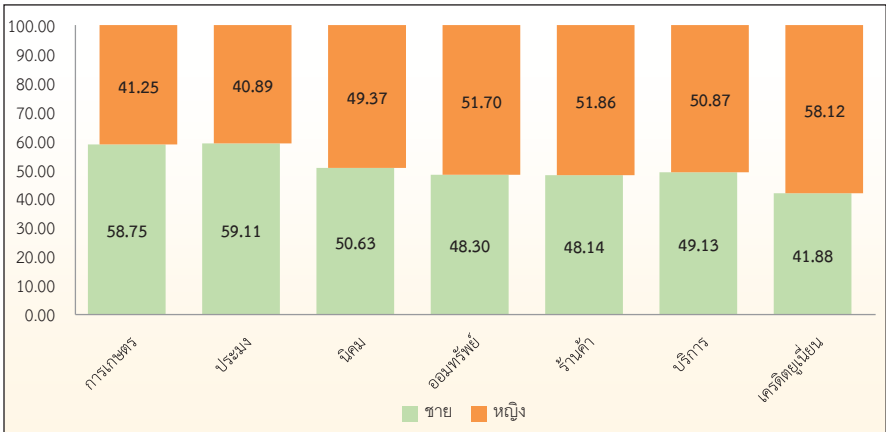
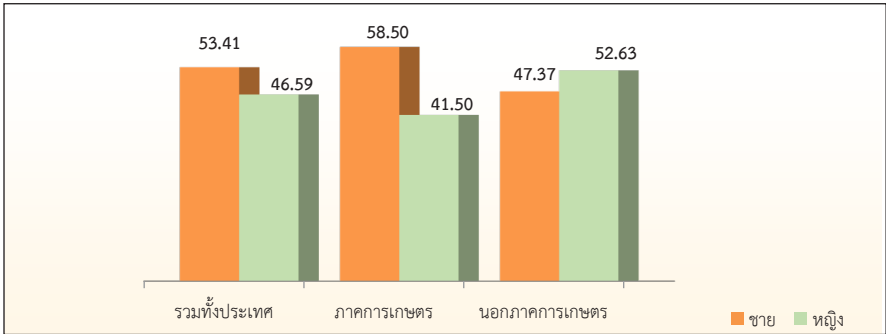

แผนภูมิที่ 13 เปรียบเทียบจำนวนสมาชิก ชาย - หญิง ปี 2559 - 2568 (ธ.ค.59 - ธ.ค.68)

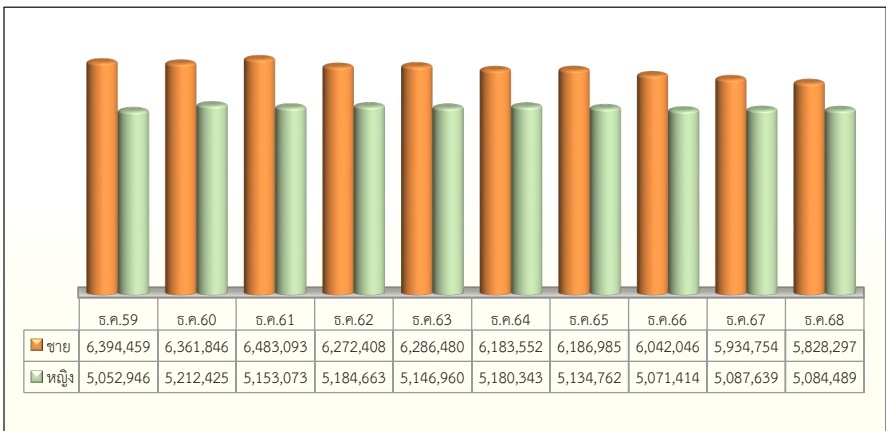

ตารางที่ 18 จำนวนกรรมการสหกรณ์และสัดส่วนกรรมการต่อสหกรณ์ แยกตามประเภทสหกรณ์

ประเภทสหกรณ์	สหกรณ์	กรรมการ	ร้อยละ (กรรมการ)	สัดส่วน (คน/สหกรณ์)
สหกรณ์ภาคการเกษตร	3,079	30,332	47.55	10
สหกรณ์การเกษตร	2,936	28,814	45.17	10
สหกรณ์ประมง	57	500	0.78	9
สหกรณ์นิคม	86	1,018	1.60	12
สหกรณ์นอกภาคการเกษตร	3,054	33,455	52.45	11
สหกรณ์ออมทรัพย์	1,385	17,219	26.99	12
สหกรณ์ร้านค้า	100	1,043	1.64	10
สหกรณ์บริการ	980	8,609	13.50	9
สหกรณ์เครดิตยูเนียน	589	6,584	10.32	11
รวม	6,133	63,787	100.00	10

แผนภูมิที่ 14 จำนวนกรรมการสหกรณ์และสัดส่วนกรรมการต่อสหกรณ์

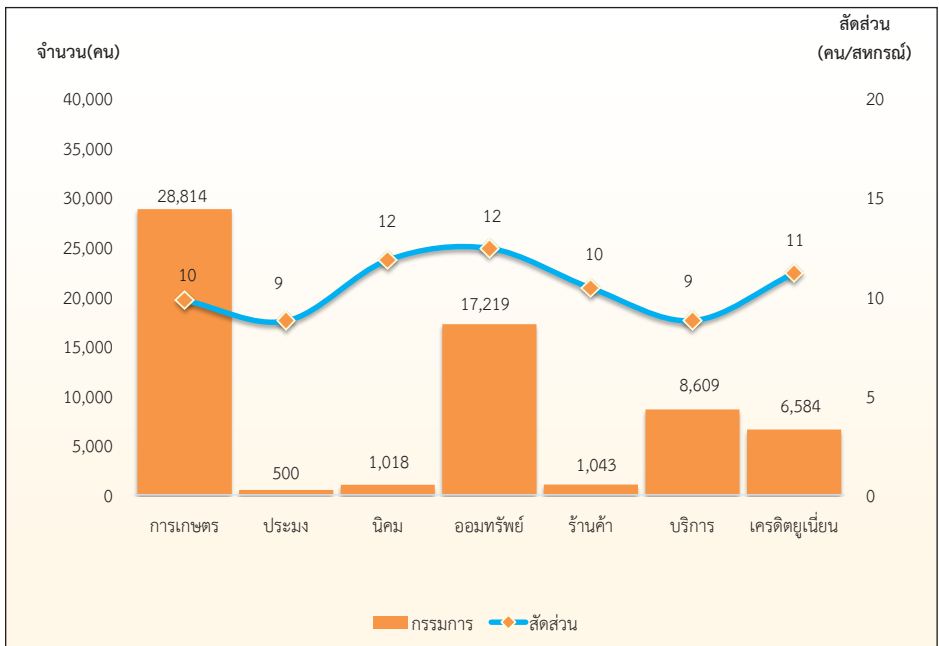

ตารางที่ 19 จำนวนกรรมการสหกรณ์ ชาย - หญิง แยกตามประเภทสหกรณ์ ณ 31 ธ.ค. 2568

ประเภทสหกรณ์	สหกรณ์	จำนวนกรรมการ	กรรมการชาย		กรรมการหญิง	
			จำนวน	ร้อยละ	จำนวน	ร้อยละ
สหกรณ์ภาคการเกษตร	3,079	30,332	17,838	58.81	12,494	41.19
สหกรณ์การเกษตร	2,936	28,814	16,921	58.72	11,893	41.28
สหกรณ์ประมง	57	500	297	59.40	203	40.60
สหกรณ์นิคม	86	1,018	620	60.90	398	39.10
สหกรณ์นอกภาคการเกษตร	3,054	33,455	18,754	56.06	14,701	43.94
สหกรณ์ออมทรัพย์	1,385	17,219	11,136	64.67	6,083	35.33
สหกรณ์ร้านค้า	100	1,043	598	57.33	445	42.67
สหกรณ์บริการ	980	8,609	4,342	50.44	4,267	49.56
สหกรณ์เครดิตยูเนียน	589	6,584	2,678	40.67	3,906	59.33
รวม	6,133	63,787	36,592	57.37	27,195	42.63

แผนภูมิที่ 15 ร้อยละของจำนวนกรรมการ ชาย - หญิง แยกตามประเภทสหกรณ์

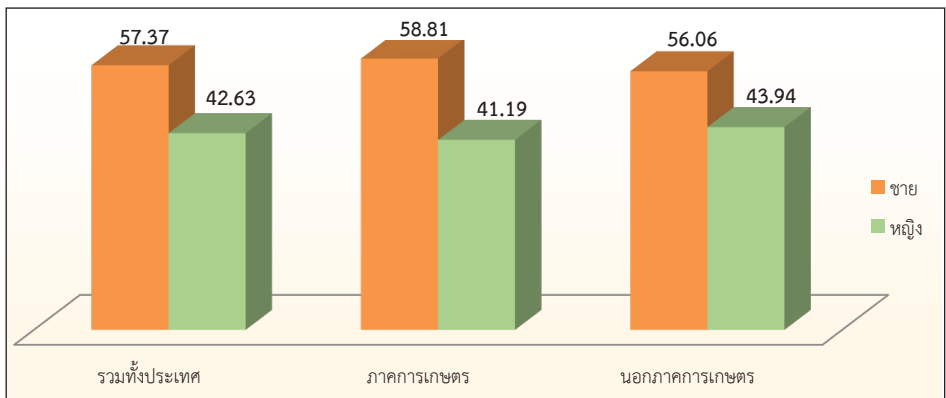

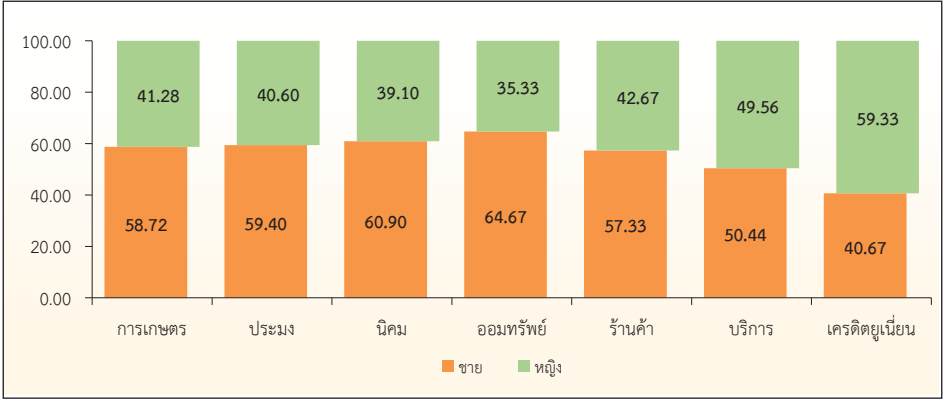

แผนภูมิที่ 16 เปรียบเทียบจำนวนกรรมการสหกรณ์ ชาย - หญิง ปี 2559 - 2568 (ธ.ค.59-ธ.ค.68)

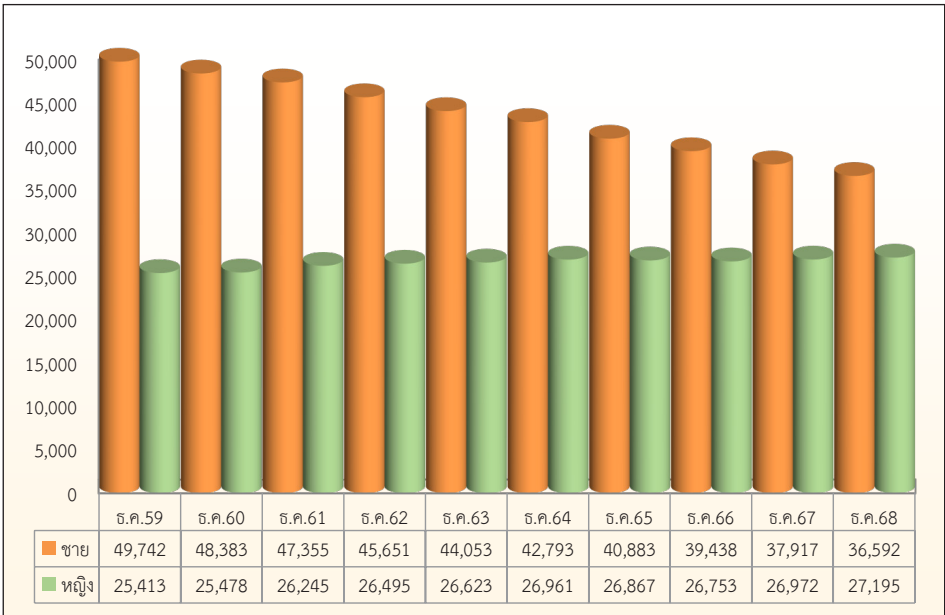

ตารางที่ 20 จำนวนกรรมการสหกรณ์ แยกเพศ รายจังหวัด ณ 31 ธ.ค. 2568

จังหวัด	จำนวนสหกรณ์ (แห่ง)	กรรมการชาย		กรรมการหญิง		รวม (คน)
		จำนวน (คน)	ร้อยละ	จำนวน (คน)	ร้อยละ	
รวม	6,133	36,592	57.37	27,195	42.63	63,787
กรุงเทพมหานคร	598	3,702	55.67	2,948	44.33	6,650
สสพ.1	248	1,672	57.95	1,213	42.05	2,885
สสพ.2	350	2,030	53.92	1,735	46.08	3,765
ภาคเหนือ	1,320	7,657	58.77	5,371	41.23	13,028
กำแพงเพชร	56	367	65.07	197	34.93	564
เชียงใหม่	115	746	63.01	438	36.99	1,184
เชียงใหม่	245	1,388	62.58	830	37.42	2,218
ตาก	48	251	58.64	177	41.36	428
นครสวรรค์	67	441	55.13	359	44.88	800
น่าน	55	412	68.10	193	31.90	605
พะเยา	61	360	65.57	189	34.43	549
พิจิตร	42	247	61.29	156	38.71	403
พิษณุโลก	90	502	57.77	367	42.23	869
เพชรบูรณ์	67	385	58.16	277	41.84	662
แพร่	60	378	57.98	274	42.02	652
แม่ฮ่องสอน	41	247	63.50	142	36.50	389
ลำปาง	82	389	47.38	432	52.62	821
ลำพูน	59	336	57.34	250	42.66	586
สุโขทัย	91	500	56.82	380	43.18	880
อุตรดิตถ์	86	410	50.31	405	49.69	815
อุทัยธานี	55	298	49.42	305	50.58	603
ภาคกลาง	1,686	10,195	56.87	7,731	43.13	17,926
กาญจนบุรี	77	537	65.57	282	34.43	819
จันทบุรี	84	420	49.24	433	50.76	853
ฉะเชิงเทรา	74	453	55.79	359	44.21	812
ชลบุรี	100	679	63.10	397	36.90	1,076
ชัยนาท	33	212	56.68	162	43.32	374

จังหวัด	จำนวนสหกรณ์ (แห่ง)	กรรมการชาย		กรรมการหญิง		รวม (คน)
		จำนวน (คน)	ร้อยละ	จำนวน (คน)	ร้อยละ	
ตราด	53	268	53.71	231	46.29	499
นครนายก	33	191	52.91	170	47.09	361
นครปฐม	64	362	57.46	268	42.54	630
นนทบุรี	78	497	57.13	373	42.87	870
ปทุมธานี	111	574	50.48	563	49.52	1,137
ประจวบคีรีขันธ์	71	460	55.62	367	44.38	827
ปราจีนบุรี	54	415	67.92	196	32.08	611
พระนครศรีอยุธยา	63	326	54.24	275	45.76	601
เพชรบุรี	88	583	52.90	519	47.10	1,102
ระยอง	78	508	62.03	311	37.97	819
ราชบุรี	72	461	61.96	283	38.04	744
ลพบุรี	70	484	66.85	240	33.15	724
สมุทรปราการ	154	824	51.08	789	48.92	1,613
สมุทรสงคราม	23	120	54.79	99	45.21	219
สมุทรสาคร	47	230	47.23	257	52.77	487
สระแก้ว	63	446	66.77	222	33.23	668
สระบุรี	77	450	58.14	324	41.86	774
สิงห์บุรี	33	145	46.62	166	53.38	311
สุพรรณบุรี	55	364	56.00	286	44.00	650
อ่างทอง	31	186	53.91	159	46.09	345
ภาคตะวันออกเฉียงเหนือ	1,561	9,377	55.34	7,568	44.66	16,945
กาฬสินธุ์	64	363	51.56	341	48.44	704
ขอนแก่น	126	751	54.70	622	45.30	1,373
ชัยภูมิ	66	380	51.21	362	48.79	742
นครพนม	61	360	58.16	259	41.84	619
นครราชสีมา	137	901	61.38	567	38.62	1,468
บึงกาฬ	63	372	54.07	316	45.93	688
บุรีรัมย์	101	515	43.98	656	56.02	1,171
มหาสารคาม	79	530	58.89	370	41.11	900

จังหวัด	จำนวนสหกรณ์ (แห่ง)	กรรมการชาย		กรรมการหญิง		รวม (คน)
		จำนวน (คน)	ร้อยละ	จำนวน (คน)	ร้อยละ	
มุกดาหาร	43	272	58.62	192	41.38	464
ยโสธร	39	263	58.84	184	41.16	447
ร้อยเอ็ด	91	520	51.95	481	48.05	1,001
เลย	57	382	63.25	222	36.75	604
ศรีสะเกษ	89	507	53.88	434	46.12	941
สกลนคร	86	559	60.43	366	39.57	925
สุรินทร์	83	442	48.04	478	51.96	920
หนองคาย	60	334	53.27	293	46.73	627
หนองบัวลำภู	46	267	61.52	167	38.48	434
อำนาจเจริญ	38	228	53.27	200	46.73	428
อุดรธานี	82	538	59.58	365	40.42	903
อุบลราชธานี	150	893	56.31	693	43.69	1,586
ภาคใต้	968	5,661	61.28	3,577	38.72	9,238
กระบี่	57	418	73.08	154	26.92	572
ชุมพร	55	301	56.37	233	43.63	534
ตรัง	75	409	60.50	267	39.50	676
นครศรีธรรมราช	140	830	62.69	494	37.31	1,324
นราธิวาส	55	261	52.30	238	47.70	499
ปัตตานี	58	356	59.23	245	40.77	601
พังงา	34	227	69.21	101	30.79	328
พัทลุง	72	360	54.88	296	45.12	656
ภูเก็ต	40	255	64.23	142	35.77	397
ยะลา	53	292	61.22	185	38.78	477
ระนอง	22	114	52.78	102	47.22	216
สงขลา	139	846	61.53	529	38.47	1,375
สตูล	39	255	75.22	84	24.78	339
สุราษฎร์ธานี	129	737	59.24	507	40.76	1,244

ตารางที่ 21 จำนวนผู้จัดการและเจ้าหน้าที่ของสหกรณ์ ณ 31 ธ.ค. 2568

ประเภทสหกรณ์	จำนวนผู้จัดการสหกรณ์			จำนวนเจ้าหน้าที่สหกรณ์		
	รวม	ชาย	หญิง	รวม	ชาย	หญิง
สหกรณ์ภาคการเกษตร	1,259	510	749	18,494	7,920	10,574
สหกรณ์การเกษตร	1,181	479	702	17,454	7,475	9,979
สหกรณ์ประมง	17	8	9	173	96	77
สหกรณ์นิคม	61	23	38	867	349	518
สหกรณ์นอกภาคการเกษตร	1,669	591	1,078	13,700	3,233	10,467
สหกรณ์ออมทรัพย์	1,097	428	669	9,419	2,226	7,193
สหกรณ์ร้านค้า	74	23	51	725	151	574
สหกรณ์บริการ	200	75	125	1,491	467	1,024
สหกรณ์เครดิตยูเนียน	298	65	233	2,065	389	1,676
รวม	2,928	1,101	1,827	32,194	11,153	21,041

หมายเหตุ : ข้อมูล จำนวนผู้จัดการสหกรณ์ และเจ้าหน้าที่สหกรณ์ เป็นข้อมูลที่รวบรวมได้ ในบางสหกรณ์จะไม่มีผู้จัดการสหกรณ์และเจ้าหน้าที่สหกรณ์ (โดยมีกรรมการสหกรณ์ทำหน้าที่บริหารจัดการภายในสหกรณ์)

ตารางที่ 22 จำนวนผู้จัดการและเจ้าหน้าที่ของสหกรณ์ ปี 2564 - 2568 (ธ.ค. 64-ธ.ค. 68)

ปี	จำนวนผู้จัดการสหกรณ์			จำนวนเจ้าหน้าที่สหกรณ์		
	รวม	ชาย	หญิง	รวม	ชาย	หญิง
ปี 2568 (31 ธ.ค. 68)	2,928	1,101	1,827	32,194	11,153	21,041
ปี 2567 (31 ธ.ค. 67)	2,938	1,149	1,789	33,455	11,953	21,502
ปี 2566 (31 ธ.ค. 66)	3,040	1,242	1,798	33,704	12,499	21,205
ปี 2565 (31 ธ.ค. 65)	3,171	1,353	1,818	34,601	12,776	21,825
ปี 2564 (31 ธ.ค. 64)	3,294	1,442	1,852	34,530	12,914	21,616

แผนภูมิที่ 17 ร้อยละของจำนวนผู้จัดการสหกรณ์ แยกเพศ

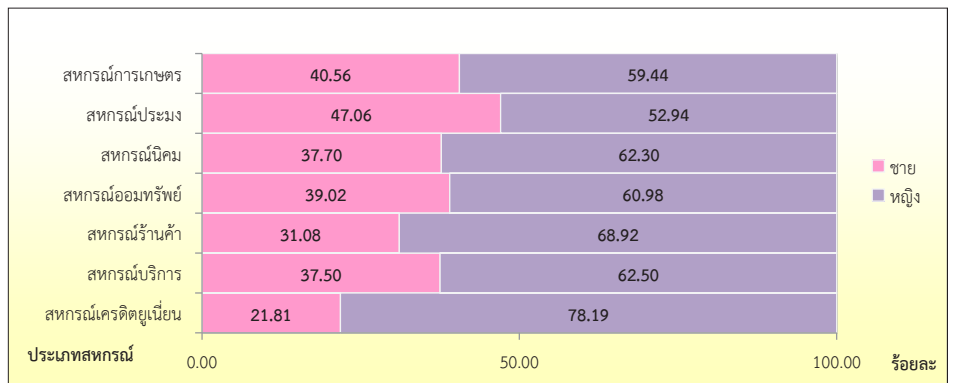

แผนภูมิที่ 18 ร้อยละของจำนวนเจ้าหน้าที่สหกรณ์ แยกเพศ

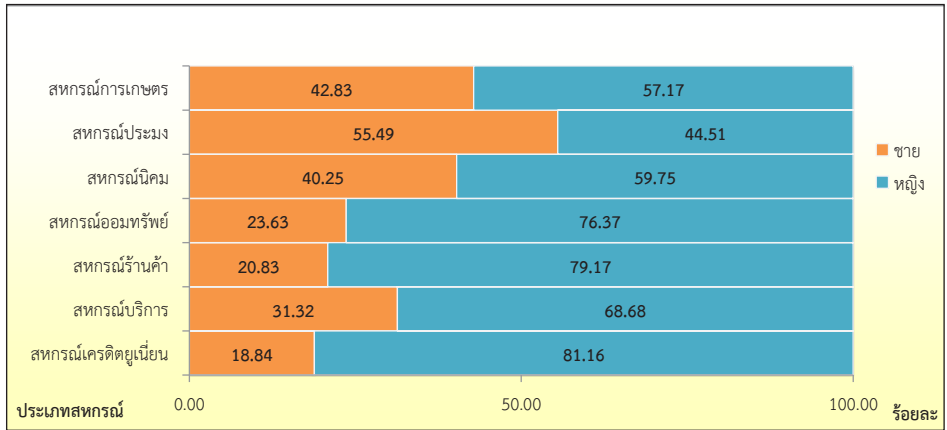

ตารางที่ 23 จำนวนสหกรณ์ที่มีเจ้าหน้าที่สหกรณ์ (ณ 31 ธ.ค. 68)

ประเภท	มีเจ้าหน้าที่สหกรณ์		ไม่มีเจ้าหน้าที่สหกรณ์		รวม จำนวน (แห่ง)
	จำนวน (แห่ง)	ร้อยละ	จำนวน (แห่ง)	ร้อยละ	
สหกรณ์ภาคการเกษตร	1,821	59.14	1,258	40.86	3,079
สหกรณ์การเกษตร	1,722	58.65	1,214	41.35	2,936
สหกรณ์ประมง	27	47.37	30	52.63	57
สหกรณ์นิคม	72	83.72	14	16.28	86
สหกรณ์นอกภาคการเกษตร	2,138	70.01	916	29.99	3,054
สหกรณ์ออมทรัพย์	1,185	85.56	200	14.44	1,385
สหกรณ์ร้านค้า	84	84.00	16	16.00	100
สหกรณ์บริการ	407	41.53	573	58.47	980
สหกรณ์เครดิตยูเนียน	462	78.44	127	21.56	589
รวม	3,959	64.55	2,174	35.45	6,133

หมายเหตุ : ในบางสหกรณ์ที่มีขนาดเล็ก อาจไม่มีเจ้าหน้าที่สหกรณ์ จะมีคณะกรรมการสหกรณ์ทำหน้าที่เป็นเจ้าหน้าที่สหกรณ์

ตารางที่ 24 จำนวนสหกรณ์ที่มีเจ้าหน้าที่สหกรณ์ แยกตามประเภทการจัดจ้าง (ณ 31 ธ.ค. 68)

ประเภทสหกรณ์	เจ้าหน้าที่สหกรณ์	ประเภทการจัดจ้าง	
		แบบรายวัน/จ้างเหมา	แบบประจำ
สหกรณ์ภาคการเกษตร	1,821	501	1,821
สหกรณ์การเกษตร	1,722	476	1,722
สหกรณ์ประมง	27	4	27
สหกรณ์นิคม	72	21	72
สหกรณ์นอกภาคการเกษตร	2,138	114	2,138
สหกรณ์ออมทรัพย์	1,185	40	1,185
สหกรณ์ร้านค้า	84	11	84
สหกรณ์บริการ	407	21	407
สหกรณ์เครดิตยูเนียน	462	42	462
รวม	3,959	615	3,959
ร้อยละ		15.53	100.00

ตารางที่ 25 จำนวนสหกรณ์ที่มีผู้ตรวจสอบกิจการ (ณ 31 ธ.ค. 68)

ประเภท	ผู้ตรวจสอบกิจการที่เป็นนิติบุคคล		ผู้ตรวจสอบกิจการที่เป็นบุคคลหรือคณะบุคคล		ไม่มีผู้ตรวจสอบกิจการ		รวมจำนวน (แห่ง)
	จำนวน (แห่ง)	ร้อยละ	จำนวน (แห่ง)	ร้อยละ	จำนวน (แห่ง)	ร้อยละ	
สหกรณ์ภาคการเกษตร	0	0.00	3,018	98.02	61	1.98	3,079
สหกรณ์การเกษตร	0	0.00	2,876	97.96	60	2.04	2,936
สหกรณ์ประมง	0	0.00	57	100.00	0	0.00	57
สหกรณ์นิคม	0	0.00	85	98.84	1	1.16	86
สหกรณ์นอกภาคการเกษตร	60	1.96	2,934	96.07	60	1.96	3,054
สหกรณ์ออมทรัพย์	57	4.12	1,313	94.80	15	1.08	1,385
สหกรณ์ร้านค้า	0	0.00	96	96.00	4	4.00	100
สหกรณ์บริการ	0	0.00	949	96.84	31	3.16	980
สหกรณ์เครดิตยูเนียน	3	0.51	576	97.79	10	1.70	589
รวม	60	0.98	5,952	97.05	121	1.97	6,133

4. เจ้าหน้าที่ผู้จัดทำบัญชีสหกรณ์

ตารางที่ 26 จำนวนสหกรณ์ที่มีเจ้าหน้าที่ผู้จัดทำบัญชี แยกตามประเภทสหกรณ์

ประเภทสหกรณ์	ปี 2567 (ธ.ค. 2567)			ปี 2568 (ธ.ค. 2568)		
	มีเจ้าหน้าที่ผู้จัดทำบัญชี	ไม่มีเจ้าหน้าที่ผู้จัดทำบัญชี	รวม	มีเจ้าหน้าที่ผู้จัดทำบัญชี	ไม่มีเจ้าหน้าที่ผู้จัดทำบัญชี	รวม
สหกรณ์ภาคการเกษตร	2,420	713	3,133	2,351	728	3,079
สหกรณ์การเกษตร	2,297	691	2,988	2,218	718	2,936
สหกรณ์ประมง	40	20	60	49	8	57
สหกรณ์นิคม	83	2	85	84	2	86
สหกรณ์นอกภาคการเกษตร	2,670	390	3,060	2,690	364	3,054
สหกรณ์ออมทรัพย์	1,335	48	1,383	1,335	50	1,385
สหกรณ์ร้านค้า	87	15	102	88	12	100
สหกรณ์บริการ	729	259	988	732	248	980
สหกรณ์เครดิตยูเนียน	519	68	587	535	54	589
รวม	5,090	1,103	6,193	5,041	1,092	6,133
ร้อยละ	82.19	17.81	100.00	82.19	17.81	100.00

หมายเหตุ : การจัดเก็บข้อมูลเจ้าหน้าที่จัดทำบัญชี คือ หนึ่งสหกรณ์ต่อหนึ่งผู้จัดทำบัญชี

แผนภูมิที่ 19 ร้อยละจำนวนสหกรณ์ที่มีเจ้าหน้าที่จัดทำบัญชีของสหกรณ์ ณ 31 ธ.ค. 2568

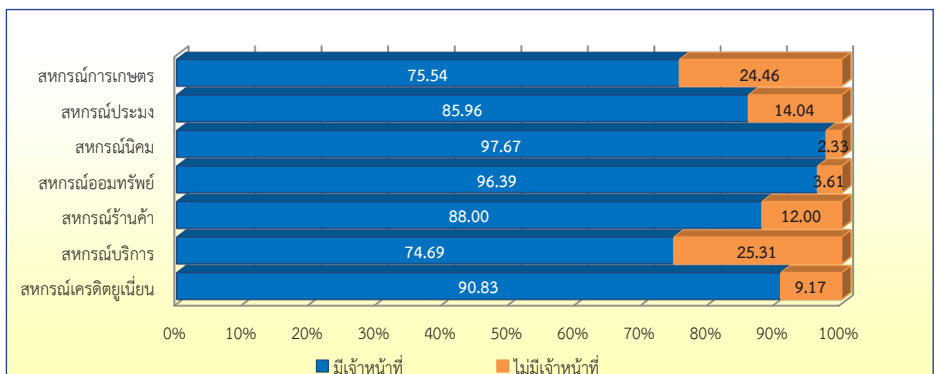

ตารางที่ 27 จำนวนสหกรณ์ที่มีเจ้าหน้าที่ผู้จัดทำบัญชี แยกตามประเภทการจ้างงาน (ณ 31 ธ.ค. 68)

ประเภทสหกรณ์	เจ้าหน้าที่ผู้จัดทำบัญชี	เจ้าหน้าที่ผู้จัดทำบัญชีแบบรายวัน/จ้างเหมา	เจ้าหน้าที่ผู้จัดทำบัญชีแบบประจำ
สหกรณ์ภาคการเกษตร	2,351	437	1,914
สหกรณ์การเกษตร	2,218	412	1,806
สหกรณ์ประมง	49	15	34
สหกรณ์นิคม	84	10	74
สหกรณ์นอกภาคการเกษตร	2,690	436	2,254
สหกรณ์ออมทรัพย์	1,335	82	1,253
สหกรณ์ร้านค้า	88	12	76
สหกรณ์บริการ	732	278	454
สหกรณ์เครดิตยูเนียน	535	64	471
รวม	5,041	873	4,168
ร้อยละ		17.32	82.68

ตารางที่ 28 จำนวนสหกรณ์ที่มีเจ้าหน้าที่ผู้จัดทำบัญชี แยกตามประเภทผู้จัดทำบัญชีแบบประจำ (ณ 31 ธ.ค. 68)

ประเภทสหกรณ์	มีเจ้าหน้าที่ผู้จัดทำบัญชีแบบประจำ	จัดทำบัญชีโดย						
		เจ้าหน้าที่ของสหกรณ์	เจ้าหน้าที่จาก สสจ./สสพ.	คณะกรรมการสหกรณ์	สมาชิกสหกรณ์	พนักงานบริษัท	จ้างสมาชิกสหกรณ์จัดทำ	จ้างเอกชนจัดทำ
สหกรณ์ภาคการเกษตร	1,914	1,715	29	97	40	4	17	12
สหกรณ์การเกษตร	1,806	1,619	28	93	38	3	16	9
สหกรณ์ประมง	34	24	1	4	2	0	1	2
สหกรณ์นิคม	74	72	0	0	0	1	0	1
สหกรณ์นอกภาคการเกษตร	2,254	1,806	11	170	134	63	33	37
สหกรณ์ออมทรัพย์	1,253	1,025	1	68	79	56	14	10
สหกรณ์ร้านค้า	76	67	1	3	3	1	1	0
สหกรณ์บริการ	454	291	7	72	43	4	12	25
สหกรณ์เครดิตยูเนียน	471	423	2	27	9	2	6	2
รวม	4,168	3,521	40	267	174	67	50	49
ร้อยละ		84.48	0.96	6.41	4.94	1.61	1.20	1.18

ตารางที่ 29 จำนวนเจ้าหน้าที่ผู้จัดทำบัญชี แยกตามระดับการศึกษา (ณ 31 ธ.ค. 68)

ประเภทสหกรณ์	ไม่มีวุฒิ	ประถม ศึกษา	มัธยมศึกษา /ปวช.	อนุปริญญา /ปวส.	ปริญญาตรี	ปริญญาโท	ปริญญาเอก	รวม
สหกรณ์ภาคการเกษตร	7	21	250	474	1,548	47	4	2,351
สหกรณ์การเกษตร	7	21	237	443	1,463	43	4	2,218
สหกรณ์ประมง	0	0	6	9	31	3	0	49
สหกรณ์นิคม	0	0	7	22	54	1	0	84
สหกรณ์นอกภาคการเกษตร	8	16	191	402	1,919	146	8	2,690
สหกรณ์ออมทรัพย์	3	0	27	133	1,062	106	4	1,335
สหกรณ์ร้านค้า	0	0	3	21	62	2	0	88
สหกรณ์บริการ	4	14	106	149	431	24	4	732
สหกรณ์เครดิตยูเนียน	1	2	55	99	364	14	0	535
รวม	15	37	441	876	3,467	193	12	5,041
ร้อยละ	0.30	0.73	8.75	17.38	68.78	3.83	0.24	

ตารางที่ 30 จำนวนสหกรณ์ที่มีเจ้าหน้าที่ผู้จัดทำบัญชีที่ผ่านการอบรมการจัดทำบัญชี จากกรมตรวจบัญชีสหกรณ์ (ณ 31 ธ.ค. 68)

ประเภทสหกรณ์	เจ้าหน้าที่ผู้จัดทำบัญชี	ผ่านการอบรมจากกรมตรวจบัญชีสหกรณ์	ยังไม่เข้ารับการอบรมจากกรมตรวจบัญชีสหกรณ์
สหกรณ์ภาคการเกษตร	2,351	1,756	595
สหกรณ์การเกษตร	2,218	1,660	558
สหกรณ์ประมง	49	34	15
สหกรณ์นิคม	84	62	22
สหกรณ์นอกภาคการเกษตร	2,690	1,769	921
สหกรณ์ออมทรัพย์	1,335	882	453
สหกรณ์ร้านค้า	88	49	39
สหกรณ์บริการ	732	450	282
สหกรณ์เครดิตยูเนียน	535	388	147
รวม	5,041	3,525	1,516
ร้อยละ		69.93	30.07

แผนภูมิที่ 20 ร้อยละสหกรณ์ที่มีเจ้าหน้าที่ผู้จัดทำบัญชี ที่ผ่านการอบรมจากกรมตรวจบัญชีสหกรณ์

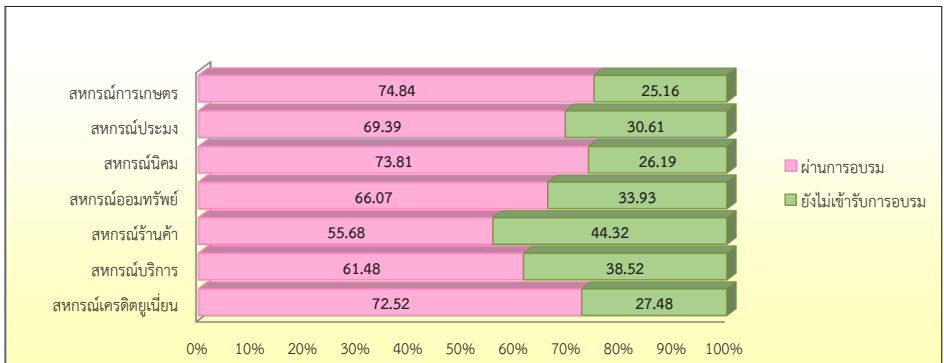

5. ระดับการศึกษาของกรรมการสหกรณ์ และผู้จัดการสหกรณ์

ตารางที่ 31 จำนวนกรรมการสหกรณ์แต่ละประเภท แยกตามระดับการศึกษา ณ 31 ธ.ค. 2568

ประเภทสหกรณ์	ไม่มีวุฒิ	ประถม	มัธยม /ปวช.	อนุปริญญา /ปวส.	ปริญญาตรี	ปริญญาโท	ปริญญาเอก	รวม
สหกรณ์ภาคการเกษตร	548	9,893	13,661	2,442	3,495	273	20	30,332
สหกรณ์การเกษตร	523	9,429	13,093	2,262	3,235	254	18	28,814
สหกรณ์ประมง	23	116	143	74	129	13	2	500
สหกรณ์นิคม	2	348	425	106	131	6	0	1,018
สหกรณ์นอกภาคการเกษตร	814	3,483	6,578	2,924	14,202	4,966	488	33,455
สหกรณ์ออมทรัพย์	276	88	1,281	1,147	9,844	4,193	390	17,219
สหกรณ์ร้านค้า	12	28	71	67	643	205	17	1,043
สหกรณ์บริการ	420	1,977	2,861	1,055	1,925	323	48	8,609
สหกรณ์เครดิตยูเนียน	106	1,390	2,365	655	1,790	245	33	6,584
รวม	1,362	13,376	20,239	5,366	17,697	5,239	508	63,787

แผนภูมิที่ 21 ร้อยละกรรมการสหกรณ์ แยกตามระดับการศึกษา

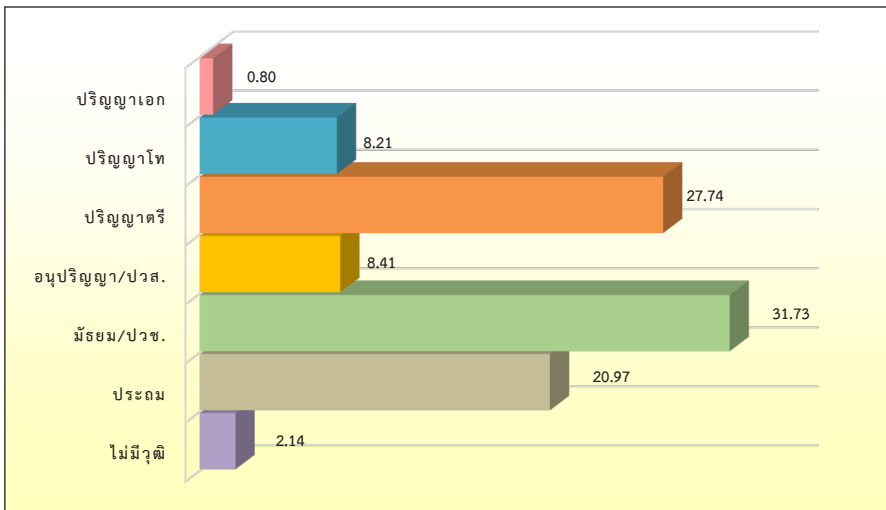

ตารางที่ 32 ระดับการศึกษาของกรรมการสหกรณ์ แยกรายจังหวัด ณ 31 ธ.ค. 2568

จังหวัด	ไม่มีวุฒิ	ประถม	มัธยม /ปวช.	อนุปริญญา /ปวส.	ปริญญาตรี	ปริญญาโท	ปริญญาเอก	รวม
รวม	1,362	13,376	20,239	5,366	17,697	5,239	508	63,787
กรุงเทพมหานคร	485	286	587	479	3,442	1,223	148	6,650
สสพ.1	263	103	274	108	1,396	654	87	2,885
สสพ.2	222	183	313	371	2,046	569	61	3,765
ภาคเหนือ	178	3,643	4,634	856	2,671	976	70	13,028
กำแพงเพชร	1	229	203	28	64	37	2	564
เชียงราย	12	356	436	76	225	74	5	1,184
เชียงใหม่	32	558	677	154	551	214	32	2,218
ตาก	8	139	109	29	117	23	3	428
นครสวรรค์	19	245	243	33	181	74	5	800
น่าน	2	120	265	35	157	25	1	605
พะเยา	2	115	214	24	148	46		549
พิจิตร	6	132	159	31	43	29	3	403
พิษณุโลก	28	245	288	32	195	74	7	869
เพชรบูรณ์	3	208	273	17	98	60	3	662
แพร่	4	130	242	77	134	63	2	652
แม่ฮ่องสอน	6	108	135	21	89	30		389
ลำปาง	44	173	289	73	189	49	4	821
ลำพูน		140	210	61	145	30		586
สุโขทัย	2	293	315	63	141	65	1	880
อุดรดิตถ์	6	199	368	86	114	40	2	815
อุทัยธานี	3	253	208	16	80	43		603
ภาคกลาง	300	3,187	5,047	1,782	6,094	1,387	129	17,926
กาญจนบุรี	2	124	238	112	296	45	2	819
จันทบุรี		243	305	55	191	47	12	853
ฉะเชิงเทรา	4	134	242	98	287	44	3	812
ชลบุรี	50	97	234	117	460	110	8	1,076
ชัยนาท	11	100	150	16	56	37	4	374
ตราด	6	171	141	37	123	20	1	499
นครนายก	47	45	105	38	88	33	5	361
นครปฐม		65	159	72	259	69	6	630

จังหวัด	ไม่มีวุฒิ	ประถม	มัธยม /ปวช.	อนุปริญญา /ปวส.	ปริญญาตรี	ปริญญาโท	ปริญญาเอก	รวม
นนทบุรี	16	28	118	52	496	134	26	870
ปทุมธานี	13	41	235	177	604	56	11	1,137
ประจวบคีรีขันธ์	7	188	274	48	242	66	2	827
ปราจีนบุรี	2	80	201	91	193	44		611
พระนครศรีอยุธยา	61	163	195	25	103	41	13	601
เพชรบุรี	13	348	370	80	241	48	2	1,102
ระยอง	8	142	205	111	264	88	1	819
ราชบุรี	10	167	189	71	244	59	4	744
ลพบุรี	15	137	220	58	235	59		724
สมุทรปราการ	4	98	385	265	740	110	11	1,613
สมุทรสงคราม	7	47	63	12	66	23	1	219
สมุทรสาคร	6	69	102	29	246	28	7	487
สระแก้ว	4	184	267	53	126	34		668
สระบุรี		118	233	81	246	92	4	774
สิงห์บุรี	1	76	104	19	84	25	2	311
สุพรรณบุรี	3	231	195	39	127	52	3	650
อ่างทอง	10	91	117	26	77	23	1	345
ภาคตะวันออกเฉียงเหนือ	214	4,763	6,770	1,184	2,795	1,117	102	16,945
กาฬสินธุ์		168	304	64	109	54	5	704
ขอนแก่น	66	286	507	142	335	26	11	1,373
ชัยภูมิ	2	216	307	47	112	54	4	742
นครพนม	3	140	274	43	91	65	3	619
นครราชสีมา	1	379	544	101	320	122	1	1,468
บึงกาฬ	29	195	368	33	41	20	2	688
บุรีรัมย์	2	321	552	87	130	73	6	1,171
มหาสารคาม		301	360	57	115	56	11	900
มุกดาหาร		151	140	46	94	32	1	464
ยโสธร	11	147	146	36	63	38	6	447
ร้อยเอ็ด	1	304	408	88	158	34	8	1,001
เลย	3	147	239	37	107	69	2	604
ศรีสะเกษ	13	334	386	51	108	46	3	941
สกลนคร	24	247	296	78	200	78	2	925
สุรินทร์		222	405	31	175	79	8	920

จังหวัด	ไม่มีวุฒิ	ประถม	มัธยม /ปวช.	อนุปริญญา /ปวส.	ปริญญาตรี	ปริญญาโท	ปริญญาเอก	รวม
หนองคาย	3	165	266	35	107	47	4	627
หนองบัวลำภู	2	175	143	21	50	41	2	434
อำนาจเจริญ	2	148	197	12	50	19		428
อุดรธานี	2	263	323	77	159	67	12	903
อุบลราชธานี	50	454	605	98	271	97	11	1,586
ภาคใต้	185	1,497	3,201	1,065	2,695	536	59	9,238
กระบี่	4	139	209	60	120	40		572
ชุมพร	7	115	176	63	145	25	3	534
ตรัง	7	130	233	41	213	50	2	676
นครศรีธรรมราช	18	189	488	154	373	90	12	1,324
นราธิวาส		90	191	51	120	39	8	499
ปัตตานี	28	68	219	103	145	33	5	601
พังงา	40	62	91	45	74	16		328
พัทลุง		141	244	69	178	22	2	656
ภูเก็ต	9	29	69	37	230	19	4	397
ยะลา	28	70	110	72	172	23	2	477
ระนอง		34	79	13	69	21		216
สงขลา	16	195	452	155	443	99	15	1,375
สตูล	10	44	95	77	84	27	2	339
สุราษฎร์ธานี	18	191	545	125	329	32	4	1,244

ตารางที่ 33 จำนวนสหกรณ์ที่คณะกรรมการดำเนินการสหกรณ์มีระดับการศึกษาสูง (ปริญญาตรี ปริญญาโท และปริญญาเอก) ร้อยละ 70 ของคณะกรรมการฯ ณ 31 ธ.ค. 68

ประเภทสหกรณ์	จำนวนสหกรณ์ (แห่ง)	ร้อยละ
สหกรณ์การเกษตร	54	3.79
สหกรณ์ประมง	6	0.42
สหกรณ์นิคม	2	0.14
สหกรณ์ออมทรัพย์	1,065	74.74
สหกรณ์ร้านค้า	81	5.68
สหกรณ์บริการ	142	9.96
สหกรณ์เครดิตยูเนียน	75	5.26
รวม	1,425	100.00

แผนภูมิที่ 22 จำนวนสหกรณ์ที่คณะกรรมการดำเนินการสหกรณ์มีระดับการศึกษาสูง (ปริญญาตรี ปริญญาโท และปริญญาเอก) ร้อยละ 70 ของคณะกรรมการฯ ณ 31 ธ.ค. 68

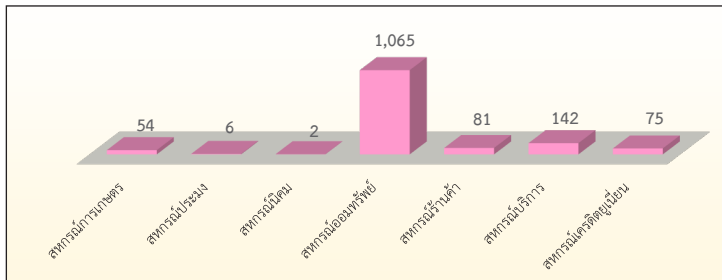

แผนภูมิที่ 23 ร้อยละของสหกรณ์ที่คณะกรรมการดำเนินการสหกรณ์มีระดับการศึกษาสูง (ปริญญาตรี ปริญญาโท และปริญญาเอก) ร้อยละ 70 ของคณะกรรมการฯ ณ 31 ธ.ค. 68

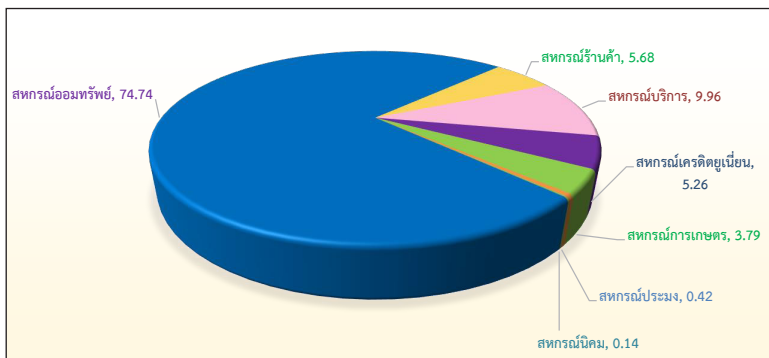

ตารางที่ 34 จำนวนสหกรณ์ที่คณะกรรมการดำเนินการสหกรณ์มีระดับการศึกษาสูง (ปริญญาตรี ปริญญาโท และปริญญาเอก) ร้อยละ 70 ของคณะกรรมการฯ แต่ละแห่ง รายจังหวัด ณ 31 ธ.ค. 68

หน่วย : แห่ง

จังหวัด	สหกรณ์ การเกษตร	สหกรณ์ ประมง	สหกรณ์ นิคม	สหกรณ์ ออมทรัพย์	สหกรณ์ ร้านค้า	สหกรณ์ บริการ	สหกรณ์ เครดิตยูเนียน	รวม
กระบี่	1	0	0	3	0	0	0	4
สสพ.1	0	0	0	138	5	11	7	161
สสพ.2	1	0	0	151	8	38	10	208
กาญจนบุรี	1	0	0	14	3	1	2	21
กาฬสินธุ์	0	0	0	9	0	0	0	9
กำแพงเพชร	0	0	0	5	0	0	0	5
ขอนแก่น	1	0	0	18	1	3	2	25
จันทบุรี	0	1	0	5	1	0	4	11
ฉะเชิงเทรา	1	1	0	16	2	0	1	21
ชลบุรี	2	1	0	21	3	7	2	36
ชัยนาท	0	0	0	4	0	0	0	4
ชัยภูมิ	1	0	0	8	0	0	0	9
ชุมพร	0	0	0	6	1	0	0	7
เชียงราย	0	0	0	8	0	1	2	11
เชียงใหม่	1	0	1	22	3	5	17	49
ตรัง	1	0	0	7	0	4	1	13
ตราด	0	0	0	3	2	0	0	5
ตาก	0	0	0	8	1	1	0	10
นครนายก	0	0	0	5	2	1	0	8
นครปฐม	3	0	0	15	2	2	1	23
นครพนม	1	0	0	7	1	0	0	9
นครราชสีมา	2	0	0	20	4	3	0	29
นครศรีธรรมราช	0	0	0	15	2	1	1	19
นครสวรรค์	0	0	0	11	1	3	2	17
นนทบุรี	0	0	0	40	2	5	0	47
นราธิวาส	0	0	0	8	0	2	0	10

จังหวัด	สหกรณ์ การเกษตร	สหกรณ์ ประมง	สหกรณ์ นิคม	สหกรณ์ ออมทรัพย์	สหกรณ์ ร้านค้า	สหกรณ์ บริการ	สหกรณ์ เครดิตยูเนียน	รวม
น่าน	1	0	0	8	0	0	0	9
บึงกาฬ	0	0	0	3	0	0	0	3
บุรีรัมย์	1	0	0	9	1	0	0	11
ปทุมธานี	3	1	0	40	2	3	2	51
ประจวบคีรีขันธ์	0	0	0	9	1	3	0	13
ปราจีนบุรี	1	0	0	12	1	0	0	14
ปัตตานี	1	1	0	6	1	1	0	10
พระนครศรีอยุธยา	0	0	0	9	0	0	0	9
พะเยา	1	0	0	7	0	0	2	10
พังงา	0	0	0	2	0	1	0	3
พิจิตร	0	0	0	3	1	1	0	5
พิจิตร	0	0	0	3	0	0	0	3
พิษณุโลก	0	0	0	15	0	0	1	16
เพชรบุรี	0	0	0	7	0	0	1	8
เพชรบูรณ์	1	0	0	6	0	4	0	11
แพร่	0	0	0	7	0	4	0	11
ภูเก็ต	1	0	0	12	3	4	0	20
มหาสารคาม	1	0	0	9	0	0	1	11
มุกดาหาร	0	0	0	7	0	0	0	7
แม่ฮ่องสอน	1	0	0	4	2	0	0	7
ยโสธร	0	0	0	5	0	1	0	6
ยะลา	0	0	0	8	1	3	0	12
ร้อยเอ็ด	0	0	0	7	0	2	0	9
ระนอง	0	0	0	4	1	0	0	5
ระยอง	1	0	0	13	0	4	3	21
ราชบุรี	0	0	0	16	1	0	0	17
ลพบุรี	0	0	0	16	3	0	1	20
ลำปาง	0	0	0	10	2	1	1	14
ลำพูน	0	0	0	7	0	0	0	7
เลย	3	0	0	7	0	1	0	11

จังหวัด	สหกรณ์ การเกษตร	สหกรณ์ ประมง	สหกรณ์ นิคม	สหกรณ์ ออมทรัพย์	สหกรณ์ ร้านค้า	สหกรณ์ บริการ	สหกรณ์ เครดิตยูเนียน	รวม
ศรีสะเกษ	1	0	0	6	0	1	0	8
สกลนคร	5	0	0	7	3	2	1	18
สงขลา	2	0	0	18	1	3	1	25
สตูล	1	0	0	2	0	3	0	6
สมุทรปราการ	0	0	0	51	1	3	4	59
สมุทรสงคราม	0	0	0	4	0	0	0	4
สมุทรสาคร	0	1	0	18	1	0	0	20
สระแก้ว	0	0	0	8	0	0	0	8
สระบุรี	6	0	0	18	3	0	0	27
สิงห์บุรี	0	0	0	6	2	0	0	8
สุโขทัย	1	0	0	8	2	2	1	14
สุพรรณบุรี	1	0	0	5	0	4	0	10
สุราษฎร์ธานี	0	0	1	9	0	0	1	11
สุรินทร์	1	0	0	11	0	0	0	12
หนองคาย	2	0	0	5	2	0	1	10
หนองบัวลำภู	0	0	0	6	0	0	0	6
อ่างทอง	1	0	0	4	0	0	0	5
อำนาจเจริญ	0	0	0	4	0	0	0	4
อุดรธานี	1	0	0	11	0	0	1	13
อุตรดิตถ์	0	0	0	6	0	1	0	7
อุทัยธานี	0	0	0	4	1	0	1	6
อุบลราชธานี	0	0	0	16	1	2	0	19
รวม	54	6	2	1,065	81	142	75	1,425

ตารางที่ 35 จำนวนสหกรณ์ที่มีผู้จัดการ (ณ 31 ธ.ค. 68)

ประเภทสหกรณ์	มีผู้จัดการสหกรณ์		ไม่มีผู้จัดการสหกรณ์		รวมจำนวน (แห่ง)
	จำนวน (แห่ง)	ร้อยละ	จำนวน (แห่ง)	ร้อยละ	
สหกรณ์ภาคการเกษตร	1,259	40.89	1,820	59.11	3,079
สหกรณ์การเกษตร	1,181	40.22	1,755	59.78	2,936
สหกรณ์ประมง	17	29.82	40	70.18	57
สหกรณ์นิคม	61	70.93	25	29.07	86
สหกรณ์นอกภาคการเกษตร	1,669	54.65	1,385	45.35	3,054
สหกรณ์ออมทรัพย์	1,097	79.21	288	20.79	1,385
สหกรณ์ร้านค้า	74	74.00	26	26.00	100
สหกรณ์บริการ	200	20.41	780	79.59	980
สหกรณ์เครดิตยูเนียน	298	50.59	291	49.41	589
รวม	2,928	47.74	3,205	52.26	6,133

หมายเหตุ : ในบางสหกรณ์ที่มีขนาดเล็ก อาจไม่มีผู้จัดการ จะมีคณะกรรมการสหกรณ์ทำหน้าที่เป็นผู้จัดการ

ตารางที่ 36 ระดับการศึกษาของผู้จัดการสหกรณ์ ณ 31 ธ.ค. 2568

ประเภทสหกรณ์	จำนวนสหกรณ์	วุฒิการศึกษาของผู้จัดการสหกรณ์							
		รวม	ไม่มีวุฒิ	ประถมศึกษา	มัธยมศึกษา/ปวช.	อนุปริญญา/ปวส.	ปริญญาตรี	ปริญญาโท	ปริญญาเอก
สหกรณ์ภาคการเกษตร	3,079	1,259	2	10	84	138	921	100	4
สหกรณ์การเกษตร	2,936	1,181	2	10	76	129	861	99	4
สหกรณ์ประมง	57	17	0	0	2	2	12	1	0
สหกรณ์นิคม	86	61	0	0	6	7	48	0	0
สหกรณ์นอกภาคการเกษตร	3,054	1,669	3	8	74	104	1,150	316	14
สหกรณ์ออมทรัพย์	1,385	1,097	1	0	20	41	755	271	9
สหกรณ์ร้านค้า	100	74	0	0	6	2	53	12	1
สหกรณ์บริการ	980	200	2	6	28	26	120	14	4
สหกรณ์เครดิตยูเนียน	589	298	0	2	20	35	222	19	0
รวม	6,133	2,928	5	18	158	242	2,071	416	18

แผนภูมิที่ 24 เปรียบเทียบร้อยละของกรรมการสหกรณ์ ผู้จัดการสหกรณ์ แยกตามระดับการศึกษา

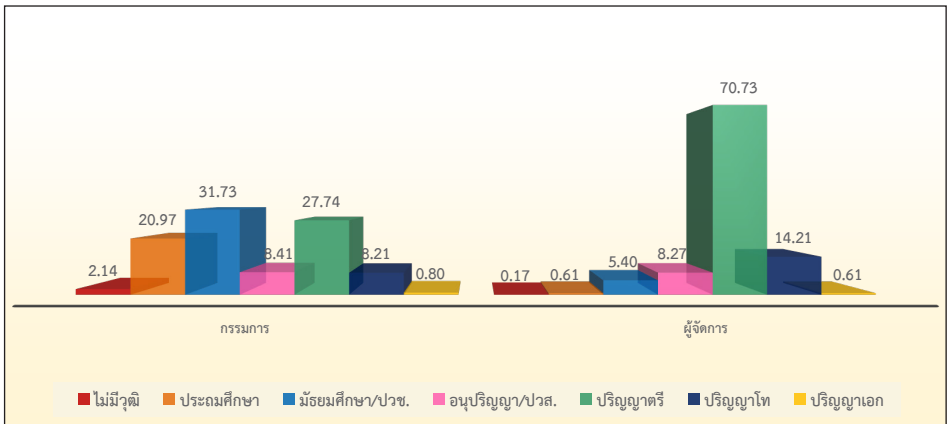

6. การรับจดทะเบียนจัดตั้งสหกรณ์และเลิกสหกรณ์

ตารางที่ 37 สัดส่วนการรับจดทะเบียนสหกรณ์ต่อการเลิกสหกรณ์ แยกตามประเภท ปี 2568
ณ 31 ธ.ค. 2568

ประเภทสหกรณ์	จดทะเบียนจัดตั้งสหกรณ์	เลิกสหกรณ์	ผลต่างระหว่างจดทะเบียนกับเลิกสหกรณ์	สัดส่วนจดทะเบียนต่อเลิกสหกรณ์
สหกรณ์ภาคการเกษตร	6	47	-41	1 : 7.83
สหกรณ์การเกษตร	6	45	-39	1 : 7.50
สหกรณ์ประมง	0	2	-2	N/A
สหกรณ์นิคม	0	0	0	N/A
สหกรณ์นอกภาคการเกษตร	40	40	0	1 : 1.46
สหกรณ์ออมทรัพย์	11	9	2	1 : 0.82
สหกรณ์ร้านค้า	1	3	-2	1 : 3
สหกรณ์บริการ	20	23	-3	1 : 1.15
สหกรณ์เครดิตยูเนียน	8	5	3	1 : 0.63
รวม	46	87	-41	1 : 1.89

ตารางที่ 38 สัดส่วนการรับจดทะเบียนสหกรณ์ต่อการเลิกสหกรณ์ ปี 2559-2568 (ธ.ค.59-ธ.ค.68)

ปี พ.ศ.	จดทะเบียนจัดตั้งสหกรณ์	เลิกสหกรณ์	สัดส่วนจดทะเบียนต่อเลิกสหกรณ์
ปี 2559 (31 ธ.ค. 59)	178	170	1 : 0.96
ปี 2560 (31 ธ.ค. 60)	139	297	1 : 2.14
ปี 2561 (31 ธ.ค. 61)	90	131	1 : 1.46
ปี 2562 (31 ธ.ค. 62)	77	132	1 : 1.71
ปี 2563 (31 ธ.ค. 63)	65	147	1 : 2.26
ปี 2564 (31 ธ.ค. 64)	45	169	1 : 3.76
ปี 2565 (31 ธ.ค. 65)	45	167	1 : 4.39
ปี 2566 (31 ธ.ค. 66)	47	143	1 : 3.04
ปี 2567 (31 ธ.ค. 67)	43	113	1 : 2.63
ปี 2568 (31 ธ.ค. 68)	46	87	1 : 1.89

ที่มาข้อมูล : สำนักงานทะเบียนและกฎหมาย

ตารางที่ 39 เปรียบเทียบจำนวนสหกรณ์ที่ได้รับการจดทะเบียนจัดตั้งสหกรณ์ และเลิกสหกรณ์ ปี 2564 - 2568 (ธ.ค.64-ธ.ค.68)

ประเภทสหกรณ์	ธ.ค.64		ธ.ค.65		ธ.ค.66		ธ.ค.67		ธ.ค.68	
	จดทะเบียนจัดตั้งสหกรณ์	เลิกสหกรณ์	จดทะเบียนจัดตั้งสหกรณ์	เลิกสหกรณ์	จดทะเบียนจัดตั้งสหกรณ์	เลิกสหกรณ์	จดทะเบียนจัดตั้งสหกรณ์	เลิกสหกรณ์	จดทะเบียนจัดตั้งสหกรณ์	เลิกสหกรณ์
สหกรณ์ภาคการเกษตร	11	115	10	96	13	85	15	72	6	47
สหกรณ์การเกษตร	11	110	10	93	13	79	13	70	6	45
สหกรณ์ประมง	0	1	0	2	0	6	1	2	0	2
สหกรณ์นิคม	0	4	0	1	0	0	1	0	0	0
สหกรณ์นอกภาคการเกษตร	34	54	28	71	34	58	28	41	40	40
สหกรณ์ออมทรัพย์	9	10	6	19	10	19	8	16	11	9
สหกรณ์ร้านค้า	0	5	0	12	2	3	1	4	1	3
สหกรณ์บริการ	20	35	15	33	9	28	11	19	20	23
สหกรณ์เครดิตยูเนียน	5	4	7	7	13	8	8	2	8	5
รวม	45	169	38	167	47	143	43	113	46	87

แผนภูมิที่ 25 เปรียบเทียบสภรณ์ที่ได้รับการจดทะเบียนสภรณ์กับเลิกสภรณ์ ปี 2559 - 2568 (ธ.ค.59-ธ.ค.68)

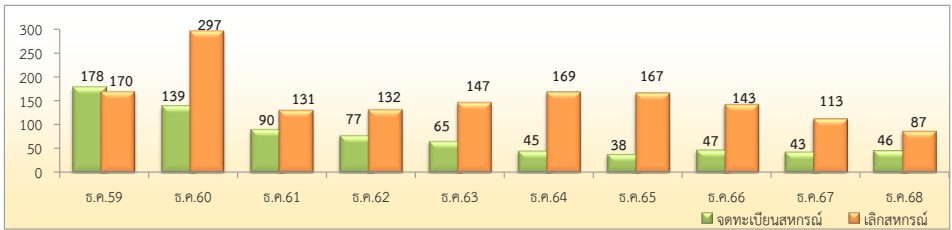

แผนภูมิที่ 26 อัตราการเพิ่ม/ลด(%) สภรณ์ที่รับการจดทะเบียนสภรณ์และเลิกสภรณ์ ปี 2559-2568 (ธ.ค.59-ธ.ค.68)



แผนภูมิที่ 27 สัดส่วนสภรณ์ที่รับการจดทะเบียนสภรณ์ต่อเลิกสภรณ์ ปี 2559 - 2568 (ธ.ค.59-ธ.ค.68)

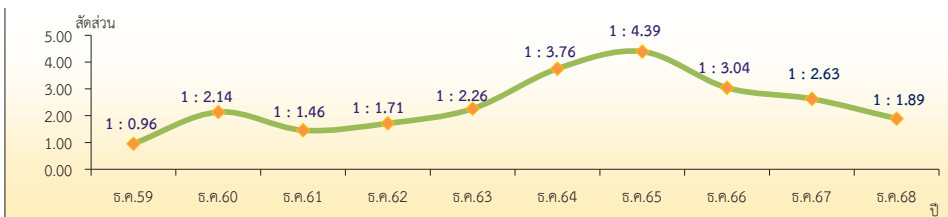

7. แหล่งเงินทุนของสหกรณ์

แผนภูมิที่ 28 ร้อยละของสหกรณ์ที่ได้รับเงินอุดหนุนและไม่ได้รับเงินอุดหนุนจากกรมส่งเสริมสหกรณ์ ณ 31 ธ.ค. 2568

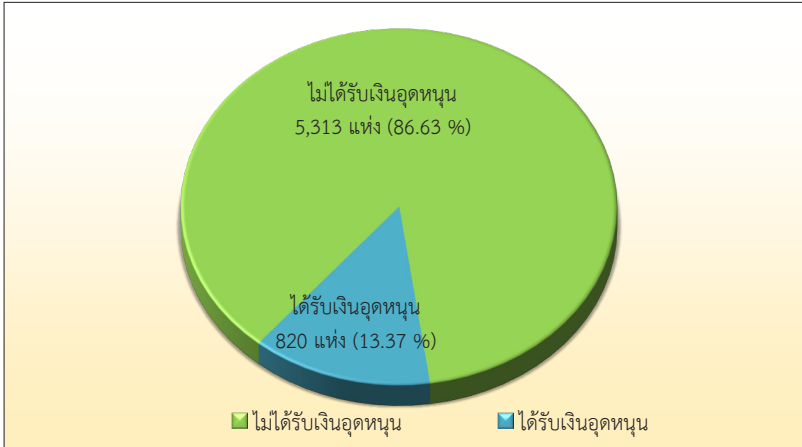

ตารางที่ 40 จำนวนสหกรณ์ที่ได้รับเงินอุดหนุนและไม่ได้รับเงินอุดหนุนจากกรมส่งเสริมสหกรณ์ ณ 31 ธ.ค. 2568

ประเภทสหกรณ์	จำนวนสหกรณ์ (Active)	ไม่ได้รับเงินอุดหนุน (แห่ง)	ได้รับเงินอุดหนุน (แห่ง)	ร้อยละของสหกรณ์ที่ได้รับเงินอุดหนุน	งบประมาณที่ได้รับ (ล้านบาท)
สหกรณ์ภาคการเกษตร	3,079	2,285	794	25.79	6,563.20
สหกรณ์การเกษตร	2,936	2,190	746	25.41	6,252.90
สหกรณ์ประมง	57	45	12	21.05	46.20
สหกรณ์นิคม	86	50	36	41.86	264.11
สหกรณ์นอกภาคการเกษตร	3,054	3,028	26	0.85	33.82
สหกรณ์ออมทรัพย์	1,385	1,384	1	0.07	0.05
สหกรณ์ร้านค้า	100	98	2	2.00	23.10
สหกรณ์บริการ	980	968	12	1.22	2.00
สหกรณ์เครดิตยูเนียน	589	578	11	1.87	8.68
รวม	6,133	5,313	820	13.37	6,597.03

แผนภูมิที่ 29 ร้อยละของสหกรณ์ที่มีการจัดหาแหล่งเงินทุนภายนอกและไม่มีการจัดหาแหล่งเงินทุนภายนอก ณ 31 ธ.ค. 2568

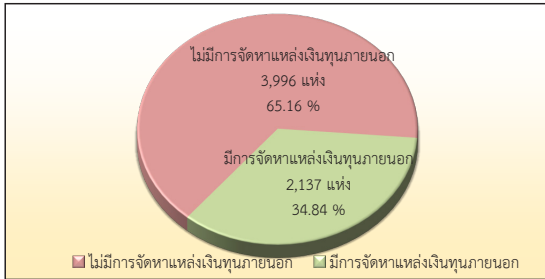

ตารางที่ 41 จำนวนสหกรณ์ที่มีการจัดหาแหล่งเงินทุนภายนอกและไม่มีการจัดหาแหล่งเงินทุนภายนอก ณ 31 ธ.ค. 2568

ประเภทสหกรณ์	จำนวนสหกรณ์ (Active)	เงินรับฝากจากสมาชิก (ล้านบาท)	มูลค่าทุนเรือนหุ้น (ล้านบาท)	ไม่มีการจัดหาแหล่งเงินทุนภายนอก (แห่ง)	มีการจัดหาแหล่งเงินทุนภายนอก (แห่ง)
สหกรณ์ภาคการเกษตร	3,079	114,166.42	76,028.19	1,886	1,193
สหกรณ์การเกษตร	2,936	110,641.37	72,832.68	1,805	1,131
สหกรณ์ประมง	57	29.48	383.86	42	15
สหกรณ์นิคม	86	3,495.57	2,811.65	39	47
สหกรณ์นอกภาคการเกษตร	3,054	1,686,010.64	1,535,124.81	2,110	944
สหกรณ์ออมทรัพย์	1,385	1,601,866.37	1,489,286.58	937	448
สหกรณ์ร้านค้า	100	46.66	277.76	96	4
สหกรณ์บริการ	980	11,028.66	9,522.77	653	327
สหกรณ์เครดิตยูเนียน	589	73,068.95	36,037.71	424	165
รวม	6,133	1,800,177.05	1,611,153.00	3,996	2,137

ตารางที่ 42 จำนวนเงินของสหกรณ์ แยกตามประเภทแหล่งเงินทุนภายนอก ณ 31 ธ.ค. 2568

ประเภทสหกรณ์	จำนวนสหกรณ์ (Active)	มีการจัดหาแหล่งเงินทุนภายนอก	เงินกู้ ธกส. (ล้านบาท)	เงินกู้สหกรณ์อื่น (ล้านบาท)	เงินกู้สถาบันการเงินอื่น (ล้านบาท)
สหกรณ์ภาคการเกษตร	3,079	1,193	130,705.54	2,830.28	1,395.36
สหกรณ์การเกษตร	2,936	1,131	125,134.71	2,681.74	1,349.86
สหกรณ์ประมง	57	15	148.20	31.00	10.50
สหกรณ์นิคม	86	47	5,422.62	117.55	35.00
สหกรณ์นอกภาคการเกษตร	3,054	944	86,342.52	222,328.00	169,847.45
สหกรณ์ออมทรัพย์	1,385	448	83,733.00	217,198.81	164,952.00
สหกรณ์ร้านค้า	100	4	53.98	1.50	1.20
สหกรณ์บริการ	980	327	1,286.21	2,161.13	4,052.73
สหกรณ์เครดิตยูเนี่ยน	589	165	1,269.33	2,966.55	841.52
รวม	6,133	2,137	217,048.06	225,158.28	171,242.81

8. งบแสดงฐานะทางการเงินของสหกรณ์

ตารางที่ 43 งบแสดงฐานะทางการเงินของสหกรณ์ แยกตามประเภทสหกรณ์ ณ 31 ธ.ค. 2568

หน่วย : ล้านบาท

ประเภทสหกรณ์	จำนวน สหกรณ์ (Active)	ปิดบัญชี ปีปัจจุบัน ได้ปกติ/ ปิดบัญชี ปีปัจจุบัน ไม่ได้	สินทรัพย์ หมุนเวียน	สินทรัพย์ ไม่หมุนเวียน	สินทรัพย์ รวม	หนี้ หมุนเวียน	หนี้ ไม่หมุนเวียน	หนี้ รวม	ทุนของสหกรณ์ รวม
สหกรณ์ ภาคการเกษตร	3,079	3,071	197,819.52	125,090.18	322,909.69	200,867.58	31,642.27	232,509.85	90,399.85
สหกรณ์การเกษตร	2,936	2,928	189,065.35	120,482.72	309,548.07	192,149.66	29,811.17	221,960.84	87,587.24
สหกรณ์ประมง	57	57	703.80	580.44	1,284.25	785.90	91.05	876.95	407.30
สหกรณ์นิคม	86	86	8,050.36	4,027.01	12,077.38	7,932.02	1,740.05	9,672.07	2,405.31
สหกรณ์ นอกภาคการเกษตร	3,054	2,966	849,757.31	3,085,435.63	3,935,192.94	1,997,190.82	146,574.96	2,143,765.78	1,791,427.16
สหกรณ์ออมทรัพย์	1,385	1,370	803,653.56	3,017,769.03	3,821,422.59	1,942,285.03	127,060.29	2,069,345.32	1,752,077.26
สหกรณ์ร้านค้า	100	98	2,139.49	1,052.83	3,192.32	494.64	200.17	694.80	2,497.52
สหกรณ์บริการ	980	920	11,222.09	22,598.31	33,820.40	15,118.02	5,675.33	20,793.35	13,027.05
สหกรณ์เครดิตยูเนี่ยน	589	578	32,742.16	44,015.47	76,757.63	39,293.13	13,639.18	52,932.31	23,825.33
รวม	6,133	6,037	1,047,576.83	3,210,525.81	4,258,102.64	2,198,058.40	178,217.23	2,376,275.63	1,881,827.01

9. จำนวนขนาดและขนาดเฉลี่ยของสหกรณ์

ตารางที่ 44 จำนวนขนาดและขนาดเฉลี่ยของสหกรณ์ ปี 2568 (ณ 30 กันยายน 2568)

ประเภทสหกรณ์	ขนาดสหกรณ์						ขนาดเฉลี่ย
	เล็ก	กลาง	ใหญ่	ใหญ่มาก	ใหญ่พิเศษ	รวม (แห่ง)	
สหกรณ์ภาคการเกษตร	23	362	1,245	1,090	272	2,992	ใหญ่
สหกรณ์การเกษตร	22	352	1,198	1,026	258	2,856	ใหญ่
สหกรณ์ประมง		7	34	15		56	ใหญ่
สหกรณ์นิคม	1	3	13	49	14	80	ใหญ่มาก
สหกรณ์นอกภาคการเกษตรกร	10	204	1,192	980	426	2,812	ใหญ่มาก
สหกรณ์ออมทรัพย์	2	12	378	578	387	1,357	ใหญ่มาก
สหกรณ์ร้านค้า	1	3	34	52	5	95	ใหญ่มาก
สหกรณ์บริการ	3	169	536	76	11	795	ใหญ่
สหกรณ์เครดิตยูเนี่ยน	4	20	244	274	23	565	ใหญ่มาก
รวมสหกรณ์	33	566	2,437	2,070	698	5,804	ใหญ่

ที่มาข้อมูล : กรมตรวจบัญชีสหกรณ์

จัดทำโดย : ศูนย์เทคโนโลยีสารสนเทศและการสื่อสาร กรมส่งเสริมสหกรณ์

10. การจัดการเงินปันผลและเงินเฉลี่ยคืนของสหกรณ์

ตารางที่ 45 จำนวนสหกรณ์ที่จัดการและยังไม่จัดการเงินปันผล

ประเภทสหกรณ์	การจัดการเงินปันผล					ร้อยละเงินปันผล				
	รวม	ไม่จัดการ		จัดการ		0.000-2.000%	2.001-4.000%	4.001-6.000%	6.001-8.000%	8.001-10.000%
		จำนวน (แห่ง)	ร้อยละ	จำนวน (แห่ง)	ร้อยละ					
สหกรณ์การเกษตร	2,936	1,361	46.36	1,575	53.64	353	413	434	162	213
สหกรณ์ประมง	57	29	50.88	28	49.12	3	7	7	4	7
สหกรณ์นิคม	86	54	62.79	32	37.21	12	5	12	1	2
สหกรณ์ออมทรัพย์	1,385	80	5.78	1,305	94.22	82	394	720	102	7
สหกรณ์ร้านค้า	100	43	43.00	57	57.00	6	13	9	7	22
สหกรณ์บริการ	980	600	61.22	380	38.78	67	87	100	45	81
สหกรณ์เครดิตยูเนียน	589	178	30.22	411	69.78	145	185	76	3	2
รวม	6,133	2,345	38.24	3,788	61.76	668	1,104	1,358	324	334
					ร้อยละ	17.63	29.14	35.85	8.55	8.82

แผนภูมิที่ 30 จำนวน (ร้อยละ) ของสหกรณ์ที่จัดการเงินปันผล

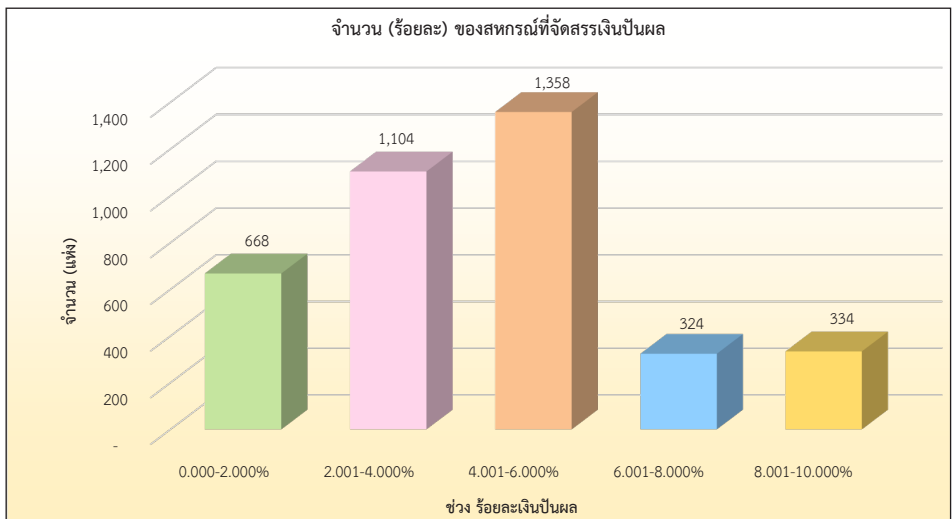

ตารางที่ 46 จำนวนสหกรณ์ที่จัดสรรและไม่จัดสรรเงินเฉลี่ยคืน

ประเภทสหกรณ์	การจัดสรรเงินเฉลี่ยคืน					ประเภทการจัดสรรเงินเฉลี่ยคืน			
	รวม	ไม่จัดสรร		จัดสรร		แบบจ่ายแยกรายธุรกิจ		แบบจ่ายรวมทุกธุรกิจ	
		จำนวน (แห่ง)	ร้อยละ	จำนวน (แห่ง)	ร้อยละ	จำนวน (แห่ง)	ร้อยละ	จำนวน (แห่ง)	ร้อยละ
สหกรณ์การเกษตร	2,936	1,809	61.61	1,127	38.39	841	74.62	286	25.38
สหกรณ์ประมง	57	39	68.42	18	31.58	9	50.00	9	50.00
สหกรณ์นิคม	86	60	69.77	26	30.23	22	84.62	4	15.38
สหกรณ์ออมทรัพย์	1,385	117	8.45	1,268	91.55	1,267	99.92	1	-
สหกรณ์ร้านค้า	100	55	55.00	45	45.00	20	44.44	25	55.56
สหกรณ์บริการ	980	733	74.80	247	25.20	118	47.77	129	52.23
สหกรณ์เครดิตยูเนียน	589	254	43.12	335	56.88	300	89.55	35	10.45
รวม	6,133	3,067	50.01	3,066	49.99	2,577	84.05	489	15.95

แผนภูมิที่ 31 ร้อยละของสหกรณ์ที่จัดสรรเงินเฉลี่ยคืน

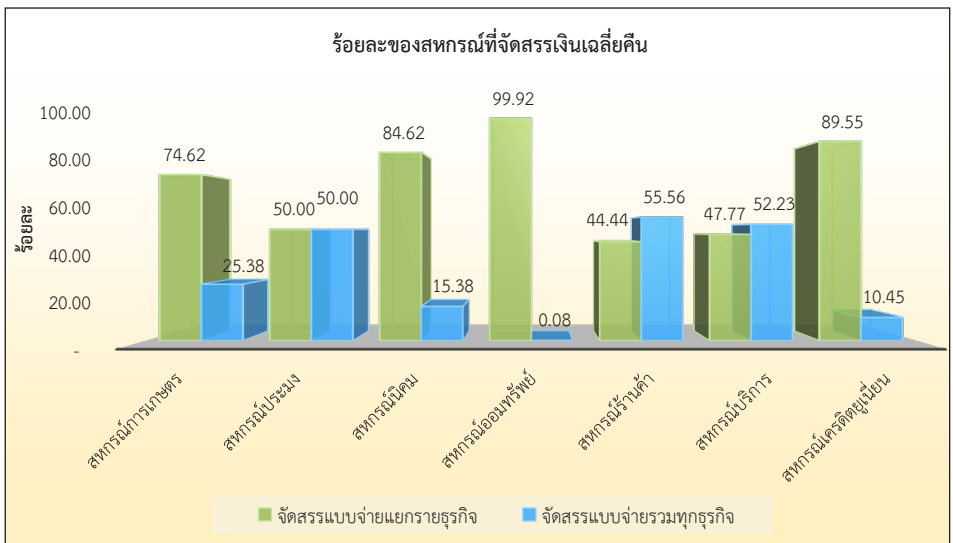

11. จำนวนสหกรณ์และสมาชิกสหกรณ์ แยกตามสหกรณ์รูปสำคัญ (ประเภทย่อยของสหกรณ์ : subtype)

ตารางที่ 47 จำนวนสหกรณ์และสมาชิกสหกรณ์ แยกตามสหกรณ์รูปสำคัญ (ประเภทย่อยของสหกรณ์ : subtype)

ที่	รูปสำคัญ	ปี 2567 (ธ.ค.67)			ปี 2568 (ธ.ค.68)			อัตราการเพิ่ม/ลด ปี 2568 (ธ.ค.68)	
		สหกรณ์ (แห่ง)	สมาชิก (คน)	สัดส่วน คน/สหกรณ์	สหกรณ์ (แห่ง)	สมาชิก (คน)	สัดส่วน คน/สหกรณ์	สหกรณ์	สมาชิก
ประเภท : สหกรณ์การเกษตร		2,910	5,856,365	2,012	2,859	5,727,172	2,003	-1.75	-2.21
1	สหกรณ์การเกษตร ทร.ป.กลาง น.พ.ค.	18	13,007	723	16	11,738	734	-11.11	-9.76
2	สหกรณ์การเกษตรกองทุนแห่งชาติ (กนช.)	0	0	NA	0	0	NA	NA	NA
3	สหกรณ์การเกษตรชาวไร่อ้อย	12	12,012	1,001	12	12,150	1,013	0.00	1.15
4	สหกรณ์การเกษตรทั่วไป	1,434	1,642,776	1,146	1,424	1,618,389	1,137	-0.70	-1.48
5	สหกรณ์การเกษตรน้ำมัน	3	1,315	438	3	1,305	435	0.00	-0.76
6	สหกรณ์การเกษตรนิคมสร้างตนเอง	22	25,405	1,155	22	25,364	1,153	0.00	-0.16
7	สหกรณ์การเกษตรในเขตชลประทาน	10	10,603	1,060	10	10,211	1,021	0.00	-3.70
8	สหกรณ์การเกษตรในเขตพื้นที่เฉพาะ	4	2,111	528	4	2,127	532	0.00	0.76
9	สหกรณ์การเกษตรในเขตเร่งรัดพัฒนาชนบท	2	1,223	612	2	1,203	602	0.00	-1.64
10	สหกรณ์การเกษตรปฏิรูปที่ดิน	113	53,302	472	110	51,918	472	0.00	-2.60
11	สหกรณ์การเกษตรผู้เลี้ยงไก่	8	421	53	8	414	52	0.00	-1.66
12	สหกรณ์การเกษตรเพื่อการตลาดลูกค้า ธกส.	75	3,790,044	50,534	75	3,697,640	49,302	0.00	-2.44
13	สหกรณ์การเกษตรรูปอื่นๆ	73	27,771	380	71	26,344	371	-2.74	-5.14
14	สหกรณ์การเกษตรหมู่บ้านป้องกันตนเอง ชายแดน	5	1,138	228	4	1,023	256	-20.00	-10.11
15	สหกรณ์การเกษตรหมู่บ้านป่าไม้	4	716	179	4	698	175	0.00	-2.51
16	สหกรณ์การเกษตรอุตสาหกรรม	5	1,255	251	5	1,101	220	0.00	-12.27
17	สหกรณ์ชาวไร่สับปะรด	5	2,166	433	4	2,083	521	-20.00	-3.83
18	สหกรณ์ทั่วไป	3	1,951	650	3	1,879	626	0.00	-3.69
19	สหกรณ์นาเกลือ	4	1,163	291	4	914	229	0.00	-21.41
20	สหกรณ์บริการรูปอื่น	1	802	802	0	0	NA	NA	NA
21	สหกรณ์ประมงผู้เลี้ยงสัตว์น้ำจืด	1	24	24	1	24	24	0.00	0.00
22	สหกรณ์ปศุสัตว์ผู้เลี้ยงโคเนื้อ	53	16,586	313	51	15,826	310	-3.77	-4.58
23	สหกรณ์ผู้ใช้น้ำ	9	3,038	338	9	3,024	336	0.00	-0.46
24	สหกรณ์ผู้ใช้น้ำในเขตกรมพัฒนาและส่งเสริมพลังงาน	237	41,627	176	226	38,282	169	-4.64	-8.04
25	สหกรณ์ผู้ใช้น้ำในเขตบำรุงที่ดินกรมส่งเสริมสหกรณ์	24	10,600	442	22	10,222	465	-8.33	-3.57

ที่	รูปสำคัญ	ปี 2567 (ธ.ค.67)			ปี 2568 (ธ.ค.68)			อัตราการเพิ่ม/ลด ปี 2568 (ธ.ค.68)	
		สหกรณ์ (แห่ง)	สมาชิก (คน)	สัดส่วน คน/สหกรณ์	สหกรณ์ (แห่ง)	สมาชิก (คน)	สัดส่วน คน/สหกรณ์	สหกรณ์	สมาชิก
26	สหกรณ์ผู้ใช้น้ำในเขตพัฒนาแหล่งน้ำของกรมชลประทาน	60	18,593	310	57	17,853	313	-5.00	-3.98
27	สหกรณ์ผู้ปลูก/ผลิตยางพารา	469	100,642	215	460	101,054	220	-1.92	0.41
28	สหกรณ์ผู้ปลูก/ผู้ผลิต	2	467	234	1	194	194	-50.00	-58.46
29	สหกรณ์ผู้ปลูกกระเทียม	5	2,213	443	5	2,180	436	0.00	-1.49
30	สหกรณ์ผู้ปลูกกระเทียมและหอมแดง	10	2,636	264	10	2,603	260	0.00	-1.25
31	สหกรณ์ผู้ปลูกปาล์	8	827	103	8	773	97	0.00	-6.53
32	สหกรณ์ผู้ปลูกปาล์มน้ำมัน	21	12,329	587	19	11,029	580	-9.52	-10.54
33	สหกรณ์ผู้ปลูกมันฝรั่ง	2	1,493	747	2	1,394	697	0.00	-6.63
34	สหกรณ์ผู้ปลูกมันสำปะหลัง	0	0	NA	0	0	NA	NA	NA
35	สหกรณ์ผู้ปลูกไม้ผลและไม้ยืนต้น	20	5,460	273	20	5,389	269	0.00	-1.30
36	สหกรณ์ผู้ปลูกหอมแดง	4	1,661	415	4	1,652	413	0.00	-0.54
37	สหกรณ์ผู้ปลูกหอมหัวใหญ่	6	4,196	699	6	4,084	681	0.00	-2.67
38	สหกรณ์ผู้ผลิตผลิตภัณฑ์การเกษตร	33	10,084	306	31	9,752	315	-6.06	-3.29
39	สหกรณ์ผู้ผลิตผักและผลไม้	7	3,092	442	8	3,153	394	14.29	1.97
40	สหกรณ์ผู้เพาะเลี้ยงเห็ด	3	521	174	3	500	167	0.00	-4.03
41	สหกรณ์ผู้เลี้ยง	1	109	109	1	109	109	0.00	0.00
42	สหกรณ์ผู้เลี้ยงโคนม	83	15,289	184	83	16,006	193	0.00	4.69
43	สหกรณ์ผู้เลี้ยงปลาในกระชัง	0	0	NA	0	0	NA	NA	NA
44	สหกรณ์ผู้เลี้ยงปลาสีตั่ว	6	665	111	6	655	109	0.00	-1.50
45	สหกรณ์ผู้เลี้ยงเป็ดไข่	3	102	34	3	101	34	0.00	-0.98
46	สหกรณ์ผู้เลี้ยงหมู	4	281	70	4	266	67	0.00	-5.34
47	สหกรณ์ผู้เลี้ยงแพะแกะ	2	403	202	2	379	190	0.00	-5.96
48	สหกรณ์ผู้เลี้ยงสุกร	12	2,984	249	12	2,969	247	0.00	-0.50
49	สหกรณ์ผู้เลี้ยงไหม	2	385	193	2	361	181	0.00	-6.23
50	สหกรณ์พัฒนาชนบทโครงการ ศ.อพ.กอร.มน.	9	4,932	548	9	4,927	547	0.00	-0.10
51	สหกรณ์พัฒนาประชากรและชุมชน	8	4,096	512	8	4,062	508	0.00	-0.83
52	สหกรณ์สตรี	5	1,849	370	5	1,848	370	0.00	-0.05
ประเภท : สหกรณ์ประมง		58	10,377	179	55	10,015	182	-5.17	-3.49
1	สหกรณ์ประมงชายฝั่งทะเล	8	2,112	264	8	2,098	262	0.00	-0.66
2	สหกรณ์ประมงผู้เพาะพันธุ์สัตว์น้ำ	5	298	60	5	300	60	0.00	0.67
3	สหกรณ์ประมงผู้เลี้ยงสัตว์น้ำจืด	20	2,610	131	19	2,462	130	-5.00	-5.67
4	สหกรณ์ประมงผู้เลี้ยงสัตว์น้ำชายฝั่งทะเล	14	3,839	274	12	3,656	305	-14.29	-4.77
5	สหกรณ์ประมงรูปอื่นๆ	11	1,518	138	11	1,499	136	0.00	-1.25

ที่	รูปสำคัญ	ปี 2567 (ธ.ค.67)			ปี 2568 (ธ.ค.68)			อัตราการเพิ่ม/ลด ปี 2568 (ธ.ค.68)	
		สหกรณ์ (แห่ง)	สมาชิก (คน)	สัดส่วน คน/สหกรณ์	สหกรณ์ (แห่ง)	สมาชิก (คน)	สัดส่วน คน/สหกรณ์	สหกรณ์	สมาชิก
ประเภท : สหกรณ์นิคม		84	180,050	2,143	85	183,087	2,154	1.19	1.69
1	สหกรณ์การเช่าซื้อที่ดิน	12	7,238	603	12	7,143	595	0.00	-1.31
2	สหกรณ์การเช่าที่ดิน	19	37,773	1,988	20	41,930	2,097	5.26	11.01
3	สหกรณ์ในเขตนิคม	53	135,039	2,548	53	134,014	2,529	0.00	-0.76
ประเภท : สหกรณ์ออมทรัพย์		1,369	3,198,522	2,336	1,370	3,215,623	2,347	0.07	0.53
1	สหกรณ์ออมทรัพย์กระทรวง-กรม	72	466,932	6,485	73	475,378	6,512	1.39	1.81
2	สหกรณ์ออมทรัพย์ครู	116	855,408	7,374	116	862,539	7,436	0.00	0.83
3	สหกรณ์ออมทรัพย์ชุมชน	4	1,562	391	4	1,571	393	0.00	0.58
4	สหกรณ์ออมทรัพย์ตำรวจ	132	238,142	1,804	132	238,677	1,808	0.00	0.22
5	สหกรณ์ออมทรัพย์ทหาร	184	265,151	1,441	184	257,033	1,397	0.00	-3.06
6	สหกรณ์ออมทรัพย์ธนาคาร	6	68,602	11,434	6	70,312	11,719	0.00	2.49
7	สหกรณ์ออมทรัพย์บริษัท	443	279,056	630	444	276,109	622	0.23	-1.06
8	สหกรณ์ออมทรัพย์มหาวิทยาลัย	46	168,564	3,664	46	160,767	3,495	0.00	-4.63
9	สหกรณ์ออมทรัพย์รัฐวิสาหกิจ	55	265,087	4,820	55	266,328	4,842	0.00	0.47
10	สหกรณ์ออมทรัพย์รูปอื่นๆ	69	175,811	2,548	67	178,704	2,667	-2.90	1.65
11	สหกรณ์ออมทรัพย์ส่วนราชการ(ระดับจังหวัด)	70	41,273	590	71	43,406	611	1.43	5.17
12	สหกรณ์ออมทรัพย์สาธารณสุข	164	362,129	2,208	164	373,490	2,277	0.00	3.14
13	สหกรณ์ออมทรัพย์องค์กรอิสระ	8	10,805	1,351	8	11,309	1,414	0.00	4.66
ประเภท : สหกรณ์ร้านค้า		101	520,833	5,157	99	523,306	5,286	-1.98	0.47
1	ร้านสหกรณ์ทั่วไป	23	256,780	11,164	22	255,497	11,614	-4.35	-0.50
2	ร้านสหกรณ์ในสถานศึกษา	29	164,802	5,683	29	169,013	5,828	0.00	2.56
3	ร้านสหกรณ์ในส่วนราชการและรัฐวิสาหกิจ	42	93,276	2,221	41	92,746	2,262	-2.38	-0.57
4	ร้านสหกรณ์ในหน่วยงานเอกชน	7	5,975	854	7	6,050	864	0.00	1.26
5	ร้านสหกรณ์รูปอื่นๆ	0	0	NA	0	0	NA	NA	NA
ประเภท : สหกรณ์บริการ		986	481,781	489	978	481,992	493	-0.81	0.04
1	สหกรณ์การเคหะ	89	43,759	492	88	44,390	504	-1.12	1.44
2	สหกรณ์เคหสถาน	34	5,287	156	34	5,372	158	0.00	1.61
3	สหกรณ์จักรยานยนต์รับจ้าง	0	0	NA	0	0	NA	NA	NA
4	สหกรณ์แท็กซี่	53	40,360	762	49	38,042	776	-7.55	-5.74
5	สหกรณ์บริการชุมชน	64	27,489	430	65	29,206	449	1.56	6.25

ที่	รูปสำคัญ	ปี 2567 (ธ.ค.67)			ปี 2568 (ธ.ค.68)			อัตราการเพิ่ม/ลด ปี 2568 (ธ.ค.68)	
		สหกรณ์ (แห่ง)	สมาชิก (คน)	สัดส่วน คน/สหกรณ์	สหกรณ์ (แห่ง)	สมาชิก (คน)	สัดส่วน คน/สหกรณ์	สหกรณ์	สมาชิก
6	สหกรณ์บริการเดินรถ	5	178	36	4	118	30	-20.00	-33.71
7	สหกรณ์บริการธุรกิจ	49	37,023	756	46	34,650	753	-6.12	-6.41
8	สหกรณ์บริการบ้านมั่นคง	353	38,791	110	361	40,383	112	2.27	4.10
9	สหกรณ์บริการบ้านเอื้ออาทร	7	821	117	7	842	120	0.00	2.56
10	สหกรณ์บริการรูปอื่น	127	247,278	1,947	124	249,980	2,016	-2.36	1.09
11	สหกรณ์ประปา	1	1,248	1,248	1	1,265	1,265	0.00	1.36
12	สหกรณ์ไฟฟ้า	5	737	147	5	642	128	0.00	-12.89
13	สหกรณ์รถตู้	1	109	109	1	109	109	0.00	0.00
14	สหกรณ์รถยนต์โดยสาร	140	22,734	162	138	21,988	159	-1.43	-3.28
15	สหกรณ์สตรี	6	1,984	331	4	1,600	400	-33.33	-19.35
16	สหกรณ์สามล้อ	7	6,025	861	7	6,107	872	0.00	1.36
17	สหกรณ์สี่ล้อเล็ก	7	4,060	580	7	3,795	542	0.00	-6.53
18	สหกรณ์หัตถกรรมผลิตภัณฑ์ไม้	29	3,177	110	29	3,062	106	0.00	-3.62
19	สหกรณ์หัตถกรรมอื่น	9	721	80	8	441	55	-11.11	-38.83
ประเภท : สหกรณ์เครดิตยูเนียน		584	774,465	1,326	587	771,591	1,314	0.51	-0.37
1	สหกรณ์เครดิตยูเนียน	584	774,465	1,326	587	771,591	1,314	0.51	-0.37
รวม		6,092	11,022,393	1,809	6,033	10,912,786	1,809	-0.97	-0.99

หมายเหตุ : NA (Not Available) หมายถึง คำนวณไม่ได้

ตารางที่ 48 จำนวนชุมนุมสหกรณ์และสมาชิกชุมนุมสหกรณ์ แยกตามสหกรณ์รูปสำคัญ
(ประเภทย่อยของชุมนุมสหกรณ์ : subtype)

ที่	รูปสำคัญ	ปี 2567 (ร.ค.67)			ปี 2568 (ร.ค.68)			อัตราการเพิ่ม/ลด ปี 2568 (ร.ค.68)	
		ชุมนุม สหกรณ์	สมาชิก (แห่ง)	สัดส่วน แห่ง/ ชุมนุม	ชุมนุม สหกรณ์	สมาชิก (แห่ง)	สัดส่วน แห่ง/ ชุมนุม	ชุมนุม สหกรณ์	สมาชิก
ประเภท : สหกรณ์การเกษตร									
		78	1,679	22	77	1,688	22	-1.28	0.54
1	ชุมนุมสหกรณ์การเกษตรระดับชาติ	3	163	54	3	161	54	0.00	-1.23
2	ชุมนุมสหกรณ์การเกษตรระดับภาค	8	166	21	8	167	21	0.00	0.60
3	ชุมนุมสหกรณ์การเกษตรระดับจังหวัด	57	1,154	20	56	1,159	21	-1.75	0.43
4	ชุมนุมสหกรณ์การเกษตรระดับเฉพาะกลุ่ม	10	196	20	10	201	20	0.00	2.55
ประเภท : สหกรณ์ประมง									
		2	44	22	2	50	25	0.00	13.64
1	ชุมนุมสหกรณ์ประมงระดับชาติ	2	44	22	1	43	43	-50.00	-2.27
2	ชุมนุมสหกรณ์ประมงระดับภาค	0	0	NA	1	7	7	NA	NA
ประเภท : สหกรณ์นิคม									
		1	50	50	1	49	49	0.00	-2.00
1	ชุมนุมสหกรณ์นิคมระดับชาติ	1	50	50	1	49	49	0.00	-2.00
ประเภท : สหกรณ์ออมทรัพย์									
		14	1,899	136	15	1,948	130	7.14	2.58
1	ชุมนุมสหกรณ์ออมทรัพย์ระดับชาติ	3	1,255	418	3	1,256	419	0.00	0.08
2	ชุมนุมสหกรณ์ออมทรัพย์ระดับภาค	3	97	32	4	116	29	33.33	19.59
3	ชุมนุมสหกรณ์ออมทรัพย์ระดับจังหวัด	4	94	24	4	114	29	0.00	21.28
4	ชุมนุมสหกรณ์ออมทรัพย์เฉพาะกลุ่ม	4	453	113	4	462	116	0.00	1.99
ประเภท : สหกรณ์ร้านค้า									
		1	84	84	1	82	82	0.00	-2.38
1	ชุมนุมสหกรณ์ร้านค้าระดับชาติ	1	84	84	1	82	82	0.00	-2.38
ประเภท : สหกรณ์บริการ									
		2	96	48	2	100	50	0.00	4.17
1	ชุมนุมสหกรณ์บริการระดับชาติ	1	85	85	1	93	93	0.00	9.41
2	ชุมนุมสหกรณ์บริการระดับภาค	1	11	11	1	7	7	0.00	-36.36
ประเภท : สหกรณ์เครดิตยูเนียน									
		2	608	304	2	599	300	0.00	-1.48
1	ชุมนุมสหกรณ์เครดิตยูเนียนระดับชาติ	1	580	580	1	572	572	0.00	-1.38
2	ชุมนุมสหกรณ์เครดิตยูเนียนระดับภาค	1	28	28	1	27	27	0.00	-3.57
รวม		100	4,460	45	100	4,516	45	0.00	1.26

หมายเหตุ : NA (Not Available) หมายถึง จำนวนไม่ได้

12. สหกรณ์ในโครงการพระราชดำริและโครงการหลวง แยกตามประเภทสหกรณ์ แผนภูมิที่ 32 จำนวนสหกรณ์ในโครงการพระราชดำริและโครงการหลวง ณ 31 ธ.ค. 2568

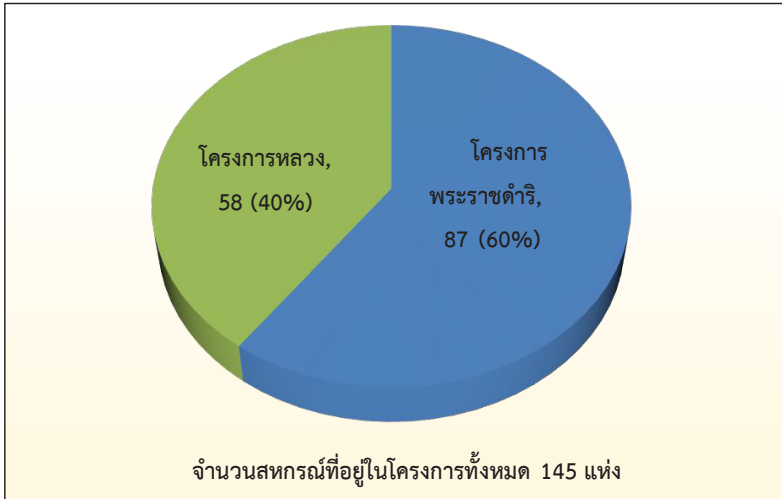

ตารางที่ 49 จำนวนสหกรณ์ในโครงการพระราชดำริและโครงการหลวง แยกประเภทสหกรณ์ ณ 31 ธ.ค. 2568

ประเภทสหกรณ์	จำนวนสหกรณ์ (Active)	โครงการพระราชดำริ		โครงการหลวง		ไม่เป็นสหกรณ์ในโครงการ	
		จำนวน	ร้อยละ	จำนวน	ร้อยละ	จำนวน	ร้อยละ
สหกรณ์ภาคการเกษตร	3,079	76	87.36	56	96.55	2,947	49.22
สหกรณ์การเกษตร	2,936	71	81.61	56	96.55	2,809	46.91
สหกรณ์ประมง	57	2	2.30		0.00	55	0.92
สหกรณ์นิคม	86	3	3.45		0.00	83	1.39
สหกรณ์นอกภาคการเกษตร	3,054	11	12.64	2	3.45	3,041	50.78
สหกรณ์ออมทรัพย์	1,385	2	2.30		0.00	1,383	23.10
สหกรณ์ร้านค้า	100	1	1.15	1	1.72	98	1.64
สหกรณ์บริการ	980	6	6.90	1	1.72	973	16.25
สหกรณ์เครดิตยูเนียน	589	2	2.30		0.00	587	9.80
รวม	6,133	87	100.00	58	100.00	5,988	100.00

13. การทำธุรกิจของสหกรณ์

ตารางที่ 50 จำนวนสหกรณ์ที่ทำธุรกิจ แยกประเภทธุรกิจ ณ 31 ธ.ค. 2568

หน่วย : แห่ง

ประเภท	จำนวนสหกรณ์	จำนวนสหกรณ์แยกประเภทธุรกิจ					
		การรับฝากเงิน	การให้เงินกู้	การจัดการสินค้าจำหน่าย	การรวบรวมผลผลิต	การแปรรูปผลผลิต	การให้บริการ
สหกรณ์ภาคการเกษตร	3,079	1,874	2,390	2,131	1,280	680	496
สหกรณ์การเกษตร	2,936	1,769	2,279	2,004	1,211	646	456
สหกรณ์ประมง	57	25	32	50	21	10	9
สหกรณ์นิคม	86	80	79	77	48	24	31
สหกรณ์นอกภาคการเกษตร	3,054	1,833	2,673	478	15	16	290
สหกรณ์ออมทรัพย์	1,385	1,022	1,361	1	0	0	0
สหกรณ์ร้านค้า	100	1	0	97	1	7	9
สหกรณ์บริการ	980	330	747	268	6	5	270
สหกรณ์เครดิตยูเนียน	589	480	565	112	8	4	11
รวม	6,133	3,707	5,063	2,609	1,295	696	786

หมายเหตุ : สหกรณ์ 1 แห่ง สามารถทำธุรกิจได้หลายประเภท

แผนภูมิที่ 33 จำนวนสหกรณ์ที่ทำธุรกิจ แยกประเภทธุรกิจ ณ 31 ธ.ค. 2568

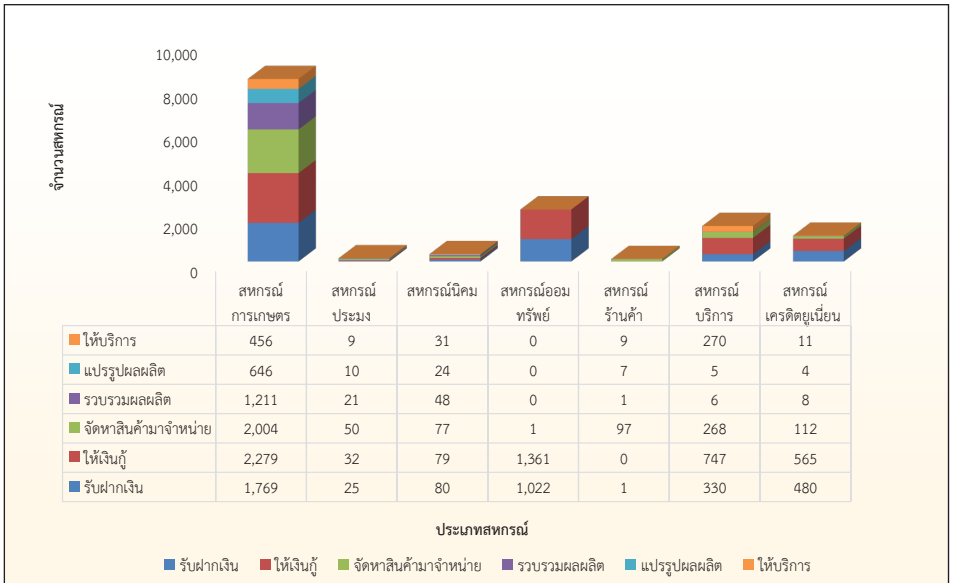

ตารางที่ 51 ร้อยละของสหกรณ์ที่ทำธุรกิจ แยกประเภทธุรกิจ ณ 31 ธ.ค. 2568

ประเภทสหกรณ์	ร้อยละของจำนวนสหกรณ์ที่ทำธุรกิจ แต่ละประเภทธุรกิจเทียบกับจำนวนสหกรณ์ทั้งหมด					
	การ รับฝากเงิน	การ ให้เงินกู้	การจัดหาสินค้า มาจำหน่าย	การ รวบรวม ผลผลิต	การ แปรรูป ผลผลิต	การให้ บริการ
สหกรณ์ภาคการเกษตร	60.86	77.62	69.21	41.57	22.09	16.11
สหกรณ์การเกษตร	60.25	77.62	68.26	41.25	22.00	15.53
สหกรณ์ประมง	43.86	56.14	87.72	36.84	17.54	15.79
สหกรณ์นิคม	93.02	91.86	89.53	55.81	27.91	36.05
สหกรณ์นอกภาคการเกษตร	60.02	87.52	15.65	0.49	0.52	9.50
สหกรณ์ออมทรัพย์	73.79	98.27	0.07	0.00	0.00	0.00
สหกรณ์ร้านค้า	1.00	0.00	97.00	1.00	7.00	9.00
สหกรณ์บริการ	33.67	76.22	27.35	0.61	0.51	27.55
สหกรณ์เครดิตยูเนียน	81.49	95.93	19.02	1.36	0.68	1.87
รวม	60.44	82.55	42.54	21.12	11.35	12.82

หมายเหตุ : *ร้อยละของสหกรณ์ทำธุรกิจเทียบกับจำนวนสหกรณ์ทั้งหมดแต่ละประเภท

แผนภูมิที่ 34 ร้อยละของสหกรณ์ที่ทำธุรกิจ แยกประเภทธุรกิจ ณ 31 ธ.ค. 2568

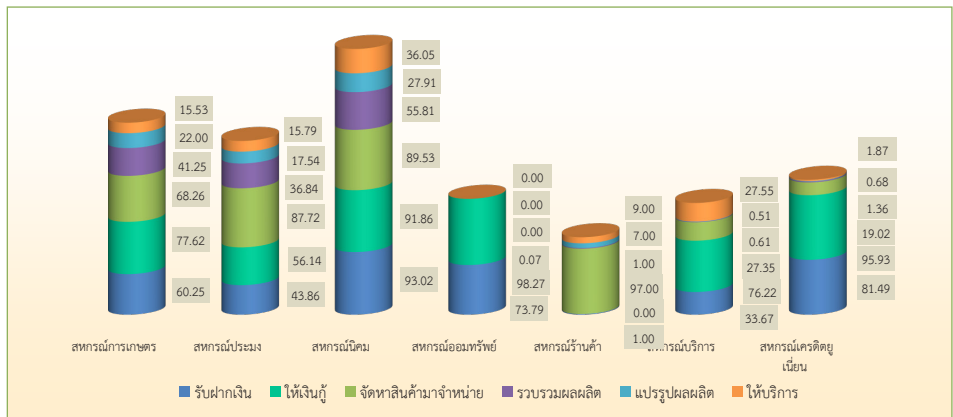

ตารางที่ 52 การทำธุรกิจของสหกรณ์ แยกรายจังหวัด ณ 31 ธ.ค. 2568

หน่วย : แห่ง

ที่	จังหวัด	จำนวนสหกรณ์	จำนวนสหกรณ์แยกประเภทธุรกิจ					
			รับฝากเงิน	ให้เงินกู้	จัดหาสินค้ามาจำหน่าย	รวบรวมผลผลิต	แปรรูปผลผลิต	ให้บริการ
รวม		6,133	3,707	5,063	2,609	1,295	696	786
กรุงเทพมหานคร		598	288	470	47	0	0	59
1	สสพ.1	248	135	205	15	0	0	27
2	สสพ.2	350	153	265	32	0	0	32
ภาคเหนือ		1,320	818	1,142	627	307	131	223
1	กำแพงเพชร	56	44	49	37	23	9	10
2	เชียงราย	115	80	101	46	34	13	12
3	เชียงใหม่	245	121	184	118	39	21	24
4	ตาก	48	41	44	29	10	3	8
5	นครสวรรค์	67	43	62	34	15	5	13
6	น่าน	55	33	46	28	21	5	7
7	พะเยา	61	40	52	25	14	7	10
8	พิจิตร	42	34	41	22	17	4	13
9	พิษณุโลก	90	43	83	46	14	6	16
10	เพชรบูรณ์	67	51	60	26	18	7	10
11	แพร่	60	50	55	28	9	4	11
12	แม่ฮ่องสอน	41	31	33	22	14	5	9
13	ลำปาง	82	50	69	32	18	11	15
14	ลำพูน	59	29	54	29	14	7	8
15	สุโขทัย	91	46	80	30	9	4	24
16	อุดรดิตต์	86	45	84	50	31	15	23
17	อุทัยธานี	55	37	45	25	7	5	10
ภาคกลาง		1,686	966	1,435	596	196	90	180
1	กาญจนบุรี	77	53	60	35	18	2	14
2	จันทบุรี	84	54	76	45	20	2	1
3	ฉะเชิงเทรา	74	45	66	37	8	3	1
4	ชลบุรี	100	44	80	23	6	4	19

ที่	จังหวัด	จำนวน สหกรณ์	จำนวนสหกรณ์แยกประเภทธุรกิจ					
			รับฝาก เงิน	ให้เงินกู้	จัดหาสินค้า มาจำหน่าย	รวบรวม ผลผลิต	แปรรูป ผลผลิต	ให้ บริการ
5	ชัยนาท	33	18	31	16	7	4	8
6	ตราด	53	28	34	25	11	8	4
7	นครนายก	33	18	26	16	2	1	1
8	นครปฐม	64	28	58	24	5	8	8
9	นนทบุรี	78	41	64	17	0	0	10
10	ปทุมธานี	111	45	98	22	5	1	10
11	ประจวบคีรีขันธ์	71	53	54	34	15	11	6
12	ปราจีนบุรี	54	35	46	23	7	2	3
13	พระนครศรีอยุธยา	63	31	55	20	4	2	14
14	เพชรบุรี	88	75	83	27	9	12	8
15	ระยอง	78	39	67	29	16	5	10
16	ราชบุรี	72	48	58	28	14	2	11
17	ลพบุรี	70	49	56	29	11	6	7
18	สมุทรปราการ	154	69	144	14	0	0	6
19	สมุทรสงคราม	23	18	20	11	4	1	6
20	สมุทรสาคร	47	19	38	17	7	4	7
21	สระแก้ว	63	37	51	25	7	3	8
22	สระบุรี	77	43	69	31	9	5	7
23	สิงห์บุรี	33	14	26	10	2	0	6
24	สุพรรณบุรี	55	40	48	25	6	4	3
25	อ่างทอง	31	22	27	13	3	0	2
ภาคตะวันออกเฉียงเหนือ		1,561	1,032	1,358	773	483	182	205
1	กาฬสินธุ์	64	40	53	40	28	8	8
2	ขอนแก่น	126	92	115	55	25	10	18
3	ชัยภูมิ	66	56	63	31	16	7	14
4	นครพนม	61	36	46	29	19	4	5
5	นครราชสีมา	137	108	117	86	44	15	31
6	บึงกาฬ	63	24	52	28	34	6	1
7	บุรีรัมย์	101	92	94	59	30	15	9

ที่	จังหวัด	จำนวน สหกรณ์	จำนวนสหกรณ์แยกประเภทธุรกิจ					
			รับฝาก เงิน	ให้เงินกู้	จัดหาสินค้า มาจำหน่าย	รวบรวม ผลผลิต	แปรรูป ผลผลิต	ให้ บริการ
8	มหาสารคาม	79	37	74	27	18	12	10
9	มุกดาหาร	43	22	31	20	18	6	11
10	ยโสธร	39	21	29	24	16	11	3
11	ร้อยเอ็ด	91	56	80	52	27	13	16
12	เลย	57	34	47	23	11	4	8
13	ศรีสะเกษ	89	72	83	49	29	15	9
14	สกลนคร	86	52	78	39	20	9	7
15	สุรินทร์	83	70	76	39	26	9	7
16	หนองคาย	60	19	50	27	24	8	2
17	หนองบัวลำภู	46	26	38	21	14	2	6
18	อำนาจเจริญ	38	27	32	20	14	5	4
19	อุดรธานี	82	49	70	36	24	9	6
20	อุบลราชธานี	150	99	130	68	46	14	30
ภาคใต้		968	603	658	566	309	293	119
1	กระบี่	57	32	28	39	17	19	9
2	ชุมพร	55	39	41	33	18	13	8
3	ตรัง	75	46	43	43	33	39	14
4	นครศรีธรรมราช	140	95	110	86	36	57	14
5	นราธิวาส	55	35	41	34	10	2	9
6	ปัตตานี	58	45	39	38	13	7	11
7	พังงา	34	21	22	26	18	13	3
8	พัทลุง	72	50	52	54	33	33	7
9	ภูเก็ต	40	28	36	14	0	0	10
10	ยะลา	53	23	24	24	13	6	3
11	ระนอง	22	16	16	9	7	2	2
12	สงขลา	139	69	80	64	60	54	11
13	สตูล	39	30	28	25	14	10	1
14	สุราษฎร์ธานี	129	74	98	77	37	38	17

ตารางที่ 53 การทำธุรกิจของสหกรณ์ แยกเขตตรวจราชการ ณ 31 ธ.ค. 2568

หน่วย : แห่ง

เขตตรวจราชการที่	จังหวัด	จำนวนสหกรณ์	จำนวนสหกรณ์แยกประเภทธุรกิจ					
			รับฝากเงิน	ให้เงินกู้	จัดหาสินค้ามาจำหน่าย	รวบรวมผลผลิต	แปรรูปผลผลิต	ให้บริการ
รวม		6,133	3,707	5,063	2,609	1,295	696	786
รวมส่วนกลาง		598	288	470	47	0	0	59
ส่วนกลาง	สสพ.1	248	135	205	15	0	0	27
ส่วนกลาง	สสพ.2	350	153	265	32	0	0	32
รวมเขตตรวจราชการ ที่ 1		307	177	264	119	36	17	44
1	ชัยนาท	33	18	31	16	7	4	8
1	พระนครศรีอยุธยา	63	31	55	20	4	2	14
1	ลพบุรี	70	49	56	29	11	6	7
1	สระบุรี	77	43	69	31	9	5	7
1	สิงห์บุรี	33	14	26	10	2	0	6
1	อ่างทอง	31	22	27	13	3	0	2
รวมเขตตรวจราชการ ที่ 2		407	183	364	77	10	9	34
2	นครปฐม	64	28	58	24	5	8	8
2	นนทบุรี	78	41	64	17	0	0	10
2	ปทุมธานี	111	45	98	22	5	1	10
2	สมุทรปราการ	154	69	144	14	0	0	6
รวมเขตตรวจราชการ ที่ 3		204	141	166	88	38	8	28
3	กาญจนบุรี	77	53	60	35	18	2	14
3	ราชบุรี	72	48	58	28	14	2	11
3	สุพรรณบุรี	55	40	48	25	6	4	3
รวมเขตตรวจราชการ ที่ 4		229	165	195	89	35	28	27
4	ประจวบคีรีขันธ์	71	53	54	34	15	11	6
4	เพชรบุรี	88	75	83	27	9	12	8
4	สมุทรสงคราม	23	18	20	11	4	1	6
4	สมุทรสาคร	47	19	38	17	7	4	7

เขตตรวจราชการที่	จังหวัด	จำนวนสหกรณ์	จำนวนสหกรณ์แยกประเภทธุรกิจ					
			รับฝากเงิน	ให้เงินกู้	จัดหาสินค้ามาจำหน่าย	รวบรวมผลผลิต	แปรรูปผลผลิต	ให้บริการ
รวมเขตตรวจราชการ ที่ 5		535	327	381	314	184	195	57
5	ชุมพร	55	39	41	33	18	13	8
5	นครศรีธรรมราช	140	95	110	86	36	57	14
5	พัทลุง	72	50	52	54	33	33	7
5	สงขลา	139	69	80	64	60	54	11
5	สุราษฎร์ธานี	129	74	98	77	37	38	17
รวมเขตตรวจราชการ ที่ 6		267	173	173	156	89	83	39
6	กระบี่	57	32	28	39	17	19	9
6	ตรัง	75	46	43	43	33	39	14
6	พังงา	34	21	22	26	18	13	3
6	ภูเก็ต	40	28	36	14	0	0	10
6	ระนอง	22	16	16	9	7	2	2
6	สตูล	39	30	28	25	14	10	1
รวมเขตตรวจราชการ ที่ 7		166	103	104	96	36	15	23
7	นราธิวาส	55	35	41	34	10	2	9
7	ปัตตานี	58	45	39	38	13	7	11
7	ยะลา	53	23	24	24	13	6	3
รวมเขตตรวจราชการ ที่ 8		252	128	213	89	30	12	30
8	ฉะเชิงเทรา	74	45	66	37	8	3	1
8	ชลบุรี	100	44	80	23	6	4	19
8	ระยอง	78	39	67	29	16	5	10
รวมเขตตรวจราชการ ที่ 9		287	172	233	134	47	16	17
9	จันทบุรี	84	54	76	45	20	2	1
9	ตราด	53	28	34	25	11	8	4
9	นครนายก	33	18	26	16	2	1	1
9	ปราจีนบุรี	54	35	46	23	7	2	3
9	สระแก้ว	63	37	51	25	7	3	8

เขตตรวจราชการที่	จังหวัด	จำนวนสหกรณ์	จำนวนสหกรณ์แยกประเภทธุรกิจ					
			รับฝากเงิน	ให้เงินกู้	จัดหาสินค้ามาจำหน่าย	รวบรวมผลผลิต	แปรรูปผลผลิต	ให้บริการ
รวมเขตตรวจราชการ ที่ 10		308	152	257	135	107	29	23
10	บึงกาฬ	63	24	52	28	34	6	1
10	เลย	57	34	47	23	11	4	8
10	หนองคาย	60	19	50	27	24	8	2
10	หนองบัวลำภู	46	26	38	21	14	2	6
10	อุดรธานี	82	49	70	36	24	9	6
รวมเขตตรวจราชการ ที่ 11		190	110	155	88	57	19	23
11	นครพนม	61	36	46	29	19	4	5
11	มุกดาหาร	43	22	31	20	18	6	11
11	สกลนคร	86	52	78	39	20	9	7
รวมเขตตรวจราชการ ที่ 12		360	225	322	174	98	43	52
12	กาฬสินธุ์	64	40	53	40	28	8	8
12	ขอนแก่น	126	92	115	55	25	10	18
12	มหาสารคาม	79	37	74	27	18	12	10
12	ร้อยเอ็ด	91	56	80	52	27	13	16
รวมเขตตรวจราชการ ที่ 13		387	326	350	215	116	46	61
13	ชัยภูมิ	66	56	63	31	16	7	14
13	นครราชสีมา	137	108	117	86	44	15	31
13	บุรีรัมย์	101	92	94	59	30	15	9
13	สุรินทร์	83	70	76	39	26	9	7
รวมเขตตรวจราชการ ที่ 14		316	219	274	161	105	45	46
14	ยโสธร	39	21	29	24	16	11	3
14	ศรีสะเกษ	89	72	83	49	29	15	9
14	อำนาจเจริญ	38	27	32	20	14	5	4
14	อุบลราชธานี	150	99	130	68	46	14	30
รวมเขตตรวจราชการ ที่ 15		427	231	340	201	85	44	56
15	เชียงใหม่	245	121	184	118	39	21	24
15	แม่ฮ่องสอน	41	31	33	22	14	5	9
15	ลำปาง	82	50	69	32	18	11	15
15	ลำพูน	59	29	54	29	14	7	8

เขตตรวจราชการที่	จังหวัด	จำนวนสหกรณ์	จำนวนสหกรณ์แยกประเภทธุรกิจ					
			รับฝากเงิน	ให้เงินกู้	จัดหาสินค้ามาจำหน่าย	รวบรวมผลผลิต	แปรรูปผลผลิต	ให้บริการ
รวมเขตตรวจราชการ ที่ 16		291	203	254	127	78	29	40
16	เชียงใหม่	115	80	101	46	34	13	12
16	น่าน	55	33	46	28	21	5	7
16	พะเยา	61	40	52	25	14	7	10
16	แพร่	60	50	55	28	9	4	11
รวมเขตตรวจราชการ ที่ 17		382	226	351	181	82	35	81
17	ตาก	48	41	44	29	10	3	8
17	พิษณุโลก	90	43	83	46	14	6	16
17	เพชรบูรณ์	67	51	60	26	18	7	10
17	สุโขทัย	91	46	80	30	9	4	24
17	อุตรดิตถ์	86	45	84	50	31	15	23
รวมเขตตรวจราชการ ที่ 18		220	158	197	118	62	23	46
18	กำแพงเพชร	56	44	49	37	23	9	10
18	นครสวรรค์	67	43	62	34	15	5	13
18	พิจิตร	42	34	41	22	17	4	13
18	อุทัยธานี	55	37	45	25	7	5	10

14. จำนวนสหกรณ์ที่จัดหาสินค้ามาจำหน่ายและรวบรวมผลผลิตสมาชิก
ตารางที่ 54 จำนวนสหกรณ์ที่จัดหาสินค้ามาจำหน่าย แยกตามประเภทสหกรณ์ ณ 31 ธ.ค. 2568

ประเภทสหกรณ์	จัดหาสินค้ามาจำหน่าย			
	ปัจจัยการผลิต	สินค้าอุปโภคบริโภค	จำหน่ายน้ำมัน	อื่นๆ
สหกรณ์ภาคการเกษตร	1,778	934	621	354
สหกรณ์การเกษตร	1,684	872	572	332
สหกรณ์ประมง	30	16	3	9
สหกรณ์นิคม	64	46	46	13
สหกรณ์นอกภาคการเกษตร	88	246	34	144
สหกรณ์ออมทรัพย์	0	1	0	0
สหกรณ์ร้านค้า	5	84	5	20
สหกรณ์บริการ	31	102	24	109
สหกรณ์เครดิตยูเนี่ยน	52	59	5	15
รวม	1,866	1,180	655	498

แผนภูมิที่ 35 เปรียบเทียบจำนวนสหกรณ์ที่จัดหาสินค้ามาจำหน่าย ปี 2564 - 2568 (ธ.ค.64-ธ.ค.68)

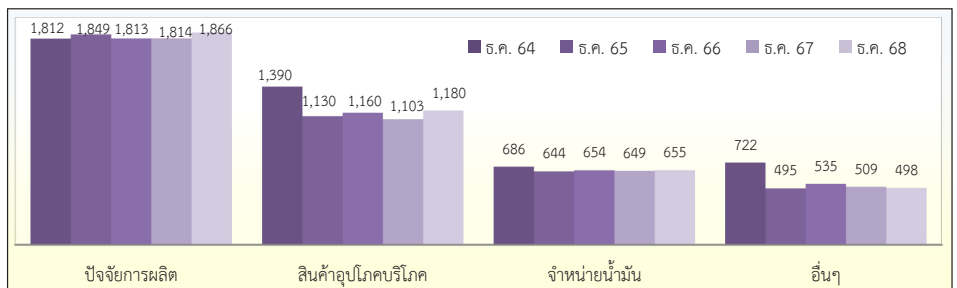

15. สหกรณ์ที่ประสบปัญหาทุจริต/ข้อบกพร่อง

แผนภูมิที่ 36 จำนวนสหกรณ์ (ร้อยละ) ที่มีข้อบกพร่อง ปี 2568 (ณ 31 ธ.ค. 68)

จำนวนสหกรณ์ที่มีข้อบกพร่องทั้งหมด จำนวน 2,005 แห่ง

จำนวนสหกรณ์ที่มีข้อบกพร่องคงเหลือ (ณ 31 ธันวาคม 2568) จำนวน 263 แห่ง คิดเป็นร้อยละ 13.12 สหกรณ์หนึ่งแห่ง อาจมีหลายข้อบกพร่อง

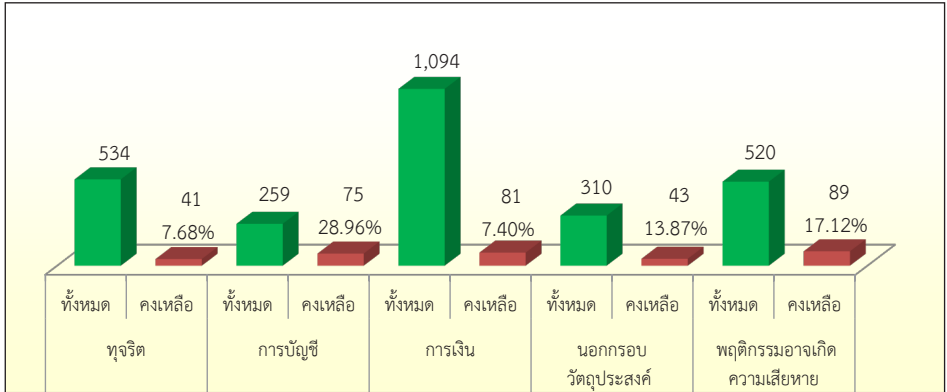

ตารางที่ 55 จำนวนสหกรณ์ที่มีข้อบกพร่องของสหกรณ์ แต่ละประเภทข้อบกพร่อง

ประเภทสหกรณ์	ทุจริต		การบัญชี		การเงิน		นอกรอบ วัตถุประสงค์		พฤติกรรม อาจเกิด ความเสียหาย	
	ทั้งหมด	คงเหลือ	ทั้งหมด	คงเหลือ	ทั้งหมด	คงเหลือ	ทั้งหมด	คงเหลือ	ทั้งหมด	คงเหลือ
สหกรณ์การเกษตร	287	19	123	21	783	58	201	29	320	54
สหกรณ์ประมง	2		1		19		2		4	
สหกรณ์นิคม	18	2	3	2	25	3	7	1	13	1
สหกรณ์ออมทรัพย์	75	6	18	5	60	5	43	6	89	21
สหกรณ์ร้านค้า	9	1	11	2	27	1	2		10	
สหกรณ์บริการ	69	2	88	42	125	9	28		48	5
สหกรณ์เครดิตยูเนียน	74	11	15	3	55	5	27	7	36	8
รวม	534	41	259	75	1,094	81	310	43	520	89
ร้อยละ		7.68		28.96		7.40		13.87		17.12

แผนภูมิที่ 37 จำนวนเงินความเสียหาย คงเหลือ แยกประเภทสหกรณ์ ตามประเภทข้อบกพร่อง ณ 31 ธันวาคม 2568

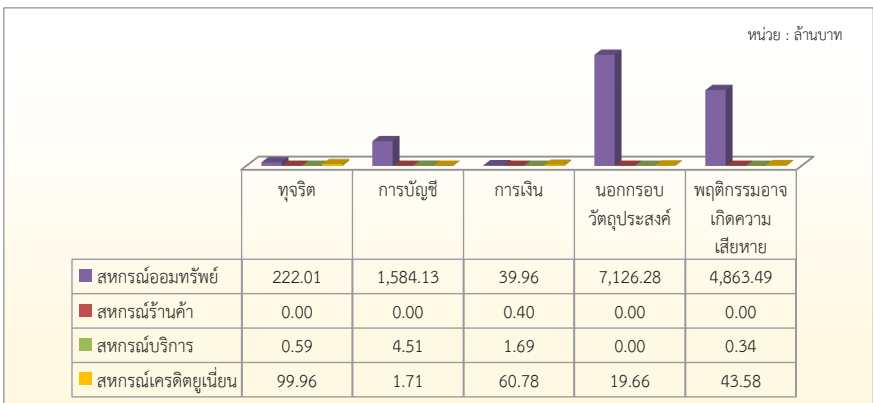
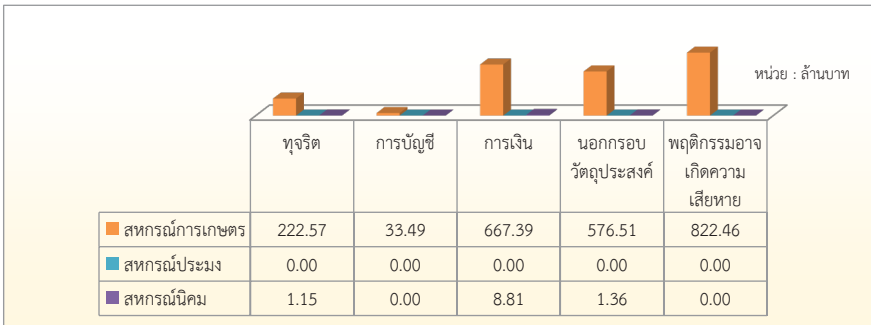
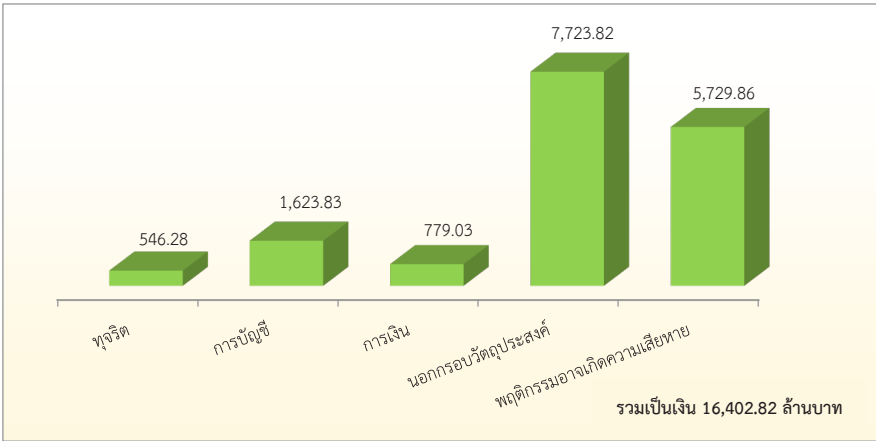

แผนภูมิที่ 38 ร้อยละของจำนวนเงินที่เสียหายคงเหลือ ณ 31 ธันวาคม 2568

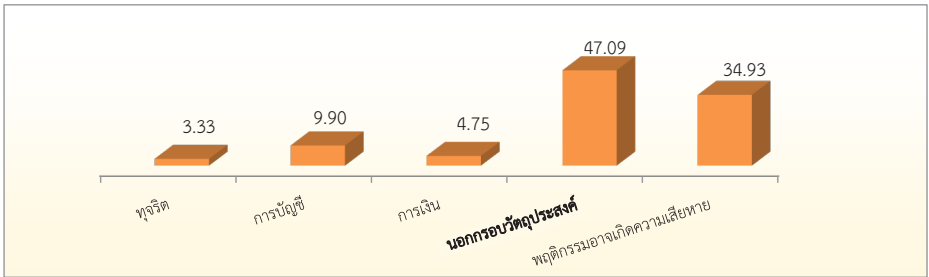

แผนภูมิที่ 39 ค่าเฉลี่ยความเสียหายของสหกรณ์ที่มีข้อบกพร่อง คงเหลือ ณ 31 ธันวาคม 2568

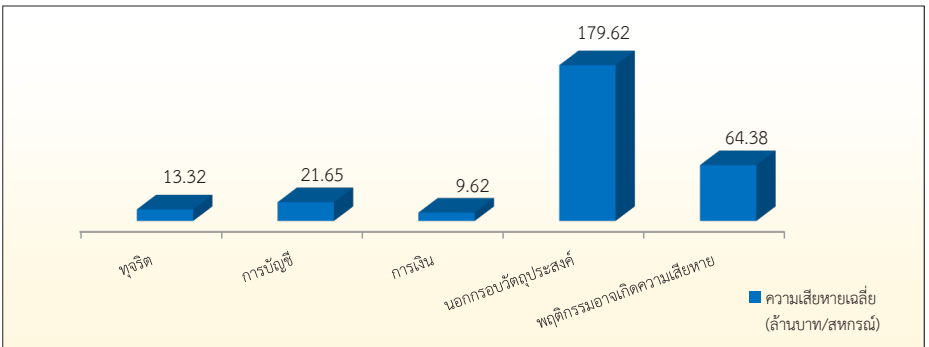

แผนภูมิที่ 40 ผลการดำเนินการแก้ไขข้อบกพร่องของสหกรณ์ ปี 2568 ณ 31 ธันวาคม 2568

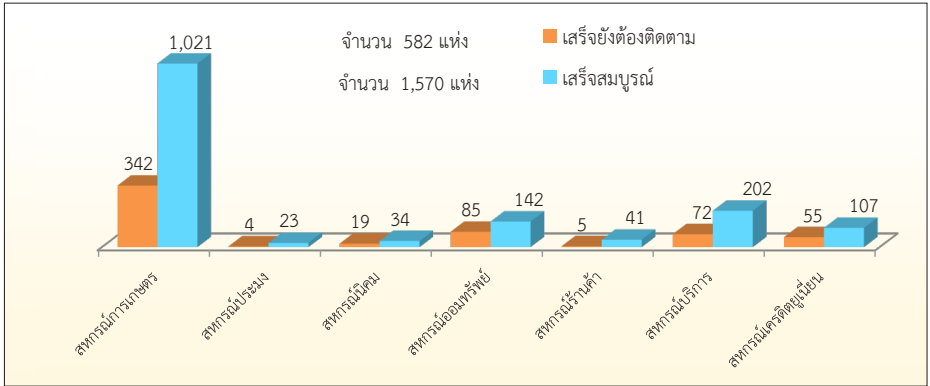

ตารางที่ 56 จำนวนสหกรณ์ที่มีข้อบกพร่องคงเหลือ ปี 2568 (ณ 31 ธ.ค. 68)

จังหวัด	ประเภทข้อบกพร่อง					
	รวม จำนวน สหกรณ์ (แห่ง)	รวมความ เสียหาย คงเหลือ (ล้านบาท)	ทุจริต		การบัญชี	
			จำนวน สหกรณ์ (แห่ง)	จำนวนเงิน (ล้านบาท)	จำนวน สหกรณ์ (แห่ง)	จำนวนเงิน (ล้านบาท)
รวมทั้งประเทศ	263	16,402.82	41	546.28	75	1,623.83
กรุงเทพมหานคร	46	499	5	210	30	0
สสพ.1	9	6.97	2	0.00	3	0.00
สสพ.2	37	492.42	3	210.19	27	0.00
ภาคเหนือ	56	630.04	8	49.27	19	30.49
1 กำแพงเพชร	2	9.66	0	0.00	1	9.66
2 เชียงราย	2	34.77	1	27.88	1	6.89
3 เชียงใหม่	1	0.00	0	0.00	0	0.00
4 ตาก	0	0.00	0	0.00	0	0.00
5 นครสวรรค์	4	8.91	0	0.00	0	0.00
6 น่าน	21	550.90	1	11.82	6	13.94
7 พะเยา	1	0.75	0	0.00	0	0.00
8 พิจิตร	0	0.00	0	0.00	0	0.00
9 พิษณุโลก	5	2.93	1	0.00	0	0.00
10 เพชรบูรณ์	0	0.00	0	0.00	0	0.00
11 แพร่	7	15.17	4	9.35	2	0.00
12 แม่ฮ่องสอน	0	0.00	0	0.00	0	0.00
13 ลำปาง	0	0.00	0	0.00	0	0.00
14 ลำพูน	1	0.21	1	0.21	0	0.00
15 สุโขทัย	2	6.53	0	0.00	0	0.00
16 อุตรดิตถ์	0	0.00	0	0.00	0	0.00
17 อุทัยธานี	10	0.20	0	0.00	9	0.00

ประเภทข้อบกพร่อง						สถานะการแก้ไข		
การเงิน		นอกรอบวัตถุประสงค์		พฤติกรรมอาจเกิดความเสียหาย		เสร็จยังต้องติดตาม		เสร็จสมบูรณ์ (แห่ง)
จำนวนสหกรณ์ (แห่ง)	จำนวนเงิน (ล้านบาท)	จำนวนสหกรณ์ (แห่ง)	จำนวนเงิน (ล้านบาท)	จำนวนสหกรณ์ (แห่ง)	จำนวนเงิน (ล้านบาท)	จำนวนสหกรณ์ (แห่ง)	จำนวนเงิน (ล้านบาท)	
81	779.03	43	7,723.82	89	5,729.86	582	18,260.18	1,570
4	0	4	189	8	100	23	4,994	69
2	0.00	1	6.97	2	0.00	13	4,462.86	35
2	0.41	3	182.27	6	99.55	10	530.79	34
23	211.06	16	209.00	14	130.23	123	2,163.76	281
0	0.00	1	0.00	0	0.00	5	227.84	9
0	0.00	0	0.00	0	0.00	9	519.20	12
0	0.00	1	0.00	0	0.00	11	198.35	44
0	0.00	0	0.00	0	0.00	5	12.86	21
1	0.56	2	8.35	1	0.00	6	12.52	20
12	195.83	11	199.29	10	130.03	13	202.55	32
1	0.75	0	0.00	0	0.00	10	25.81	18
0	0.00	0	0.00	0	0.00	3	6.91	10
4	2.93	0	0.00	0	0.00	5	166.48	14
0	0.00	0	0.00	0	0.00	2	0.12	15
3	5.82	0	0.00	0	0.00	6	38.46	17
0	0.00	0	0.00	0	0.00	6	75.05	8
0	0.00	0	0.00	0	0.00	10	169.45	18
0	0.00	0	0.00	0	0.00	6	228.30	18
2	5.17	1	1.36	0	0.00	6	33.21	10
0	0.00	0	0.00	0	0.00	13	197.45	7
0	0.00	0	0.00	3	0.20	7	49.21	8

จังหวัด	ประเภทข้อบกพร่อง					
	รวม จำนวน สหกรณ์ (แห่ง)	รวมความ เสียหาย คงเหลือ (ล้านบาท)	ทุจริต		การบัญชี	
			จำนวน สหกรณ์ (แห่ง)	จำนวนเงิน (ล้านบาท)	จำนวน สหกรณ์ (แห่ง)	จำนวนเงิน (ล้านบาท)
ภาคกลาง	55	12,231.82	11	125.21	17	3.81
1 กาญจนบุรี	0	0.00	0	0.00	0	0.00
2 จันทบุรี	2	31.83	0	0.00	0	0.00
3 ฉะเชิงเทรา	1	0.00	0	0.00	1	0.00
4 ชลบุรี	0	0.00	0	0.00	0	0.00
5 ชัยนาท	0	0.00	0	0.00	0	0.00
6 ตราด	1	0.89	0	0.00	1	0.89
7 นครนายก	2	18.35	0	0.00	0	0.00
8 นครปฐม	0	0.00	0	0.00	0	0.00
9 นนทบุรี	9	11,687.69	1	13.37	3	2.92
10 ปทุมธานี	8	1.84	0	0.00	6	0.00
11 ประจวบคีรีขันธ์	2	6.43	1	6.43	0	0.00
12 ปราจีนบุรี	0	0.00	0	0.00	0	0.00
13 พระนครศรีอยุธยา	3	117.75	0	0.00	1	0.00
14 เพชรบุรี	2	25.91	1	25.54	0	0.00
15 ระยอง	2	182.61	1	19.85	0	0.00
16 ราชบุรี	0	0.00	0	0.00	0	0.00
17 ลพบุรี	6	3.82	2	3.08	1	0.00
18 สมุทรปราการ	1	0.00	0	0.00	1	0.00
19 สมุทรสงคราม	1	6.80	0	0.00	0	0.00
20 สมุทรสาคร	1	71.58	0	0.00	0	0.00
21 สระแก้ว	5	20.48	1	1.15	0	0.00
22 สระบุรี	5	0.12	1	0.12	3	0.00

ประเภทข้อบกพร่อง						สถานะการแก้ไข		
การเงิน		นอกกรอบวัตถุประสงค์		พฤติกรรมอาจเกิดความเสียหาย		เสร็จยังต้องติดตาม		เสร็จสมบูรณ์ (แห่ง)
จำนวนสหกรณ์ (แห่ง)	จำนวนเงิน (ล้านบาท)	จำนวนสหกรณ์ (แห่ง)	จำนวนเงิน (ล้านบาท)	จำนวนสหกรณ์ (แห่ง)	จำนวนเงิน (ล้านบาท)	จำนวนสหกรณ์ (แห่ง)	จำนวนเงิน (ล้านบาท)	
13	100.69	7	7,237.11	13	4,765.00	159	3,698.38	338
0	0.00	0	0.00	0	0.00	8	95.05	16
2	31.83	0	0.00	0	0.00	13	276.98	15
0	0.00	0	0.00	0	0.00	6	64.75	10
0	0.00	0	0.00	0	0.00	5	42.83	9
0	0.00	0	0.00	0	0.00	3	10.51	14
0	0.00	0	0.00	0	0.00	7	20.87	6
1	0.34	1	18.01	0	0.00	3	17.70	5
0	0.00	0	0.00	0	0.00	4	41.39	18
2	0.68	3	6,982.22	1	4,688.49	7	716.78	8
1	0.54	0	0.00	1	1.29	13	1,085.33	19
0	0.00	0	0.00	1	0.00	7	126.98	14
0	0.00	0	0.00	0	0.00	4	20.67	6
0	0.00	1	114.51	1	3.23	5	106.66	14
0	0.00	1	0.36	0	0.00	17	191.92	22
2	40.77	1	122.00	0	0.00	4	549.63	11
0	0.00	0	0.00	0	0.00	10	51.11	19
1	0.40	0	0.00	4	0.33	7	0.88	18
0	0.00	0	0.00	0	0.00	6	17.36	7
1	6.80	0	0.00	1	0.00	0	0.00	6
0	0.00	0	0.00	1	71.58	3	6.48	5
3	19.33	0	0.00	1	0.00	4	9.68	15
0	0.00	0	0.00	1	0.00	6	4.66	35

จังหวัด		ประเภทข้อบกพร่อง					
		รวม จำนวน สหกรณ์ (แห่ง)	รวมความ เสียหาย คงเหลือ (ล้านบาท)	ทุจริต		การบัญชี	
				จำนวน สหกรณ์ (แห่ง)	จำนวนเงิน (ล้านบาท)	จำนวน สหกรณ์ (แห่ง)	จำนวนเงิน (ล้านบาท)
23	สิงห์บุรี	2	55.66	2	55.66	0	0.00
24	สุพรรณบุรี	1	0.00	1	0.00	0	0.00
25	อ่างทอง	1	0.07	0	0.00	0	0.00
ภาคตะวันออกเฉียงเหนือ		79	754.85	14	154.11	5	125.91
1	กาฬสินธุ์	2	1.10	0	0.00	0	0.00
2	ขอนแก่น	26	347.28	6	134.04	3	3.90
3	ชัยภูมิ	0	0.00	0	0.00	0	0.00
4	นครพนม	4	48.01	0	0.00	0	0.00
5	นครราชสีมา	2	1.39	2	1.39	0	0.00
6	บึงกาฬ	10	42.43	3	1.04	0	0.00
7	บุรีรัมย์	1	0.41	0	0.00	0	0.00
8	มหาสารคาม	0	0.00	0	0.00	0	0.00
9	มุกดาหาร	3	14.96	1	12.88	1	0.00
10	ยโสธร	1	43.72	0	0.00	0	0.00
11	ร้อยเอ็ด	5	79.14	0	0.00	0	0.00
12	เลย	0	0.00	0	0.00	0	0.00
13	ศรีสะเกษ	0	0.00	0	0.00	0	0.00
14	สกลนคร	0	0.00	0	0.00	0	0.00
15	สุรินทร์	0	0.00	0	0.00	0	0.00
16	หนองคาย	0	0.00	0	0.00	0	0.00
17	หนองบัวลำภู	1	0.00	0	0.00	0	0.00
18	อำนาจเจริญ	2	4.11	0	0.00	0	0.00

ประเภทข้อบกพร่อง						สถานะการแก้ไข		
การเงิน		นอกกรอบวัตถุประสงค์		พฤติกรรมอาจเกิดความเสียหาย		เสร็จยังต้องติดตาม		เสร็จสมบูรณ์ (แห่ง)
จำนวนสหกรณ์ (แห่ง)	จำนวนเงิน (ล้านบาท)	จำนวนสหกรณ์ (แห่ง)	จำนวนเงิน (ล้านบาท)	จำนวนสหกรณ์ (แห่ง)	จำนวนเงิน (ล้านบาท)	จำนวนสหกรณ์ (แห่ง)	จำนวนเงิน (ล้านบาท)	
0	0.00	0	0.00	0	0.00	4	0.52	13
0	0.00	0	0.00	0	0.00	9	37.33	27
0	0.00	0	0.00	1	0.07	4	202.32	6
28	128.73	15	75.61	39	270.49	192	6,701.59	578
1	0.99	0	0.00	1	0.11	7	695.02	20
2	6.19	9	51.90	19	151.25	14	554.55	79
0	0.00	0	0.00	0	0.00	6	341.80	12
2	25.64	1	0.96	4	21.41	7	51.64	30
0	0.00	0	0.00	0	0.00	11	139.17	23
6	19.43	2	21.96	0	0.00	19	47.76	11
1	0.41	0	0.00	0	0.00	9	233.82	36
0	0.00	0	0.00	0	0.00	4	102.51	10
1	1.29	1	0.78	0	0.00	3	28.26	19
1	43.72	0	0.00	0	0.00	5	299.90	20
0	0.00	0	0.00	5	79.14	15	527.49	42
0	0.00	0	0.00	0	0.00	11	2,220.16	15
0	0.00	0	0.00	0	0.00	6	108.29	32
0	0.00	0	0.00	0	0.00	10	356.61	30
0	0.00	0	0.00	0	0.00	12	302.51	34
0	0.00	0	0.00	0	0.00	5	146.92	10
0	0.00	0	0.00	1	0.00	5	11.75	16
2	4.11	0	0.00	1	0.00	6	7.02	25

จังหวัด		ประเภทข้อบกพร่อง					
		รวม จำนวน สหกรณ์ (แห่ง)	รวมความ เสียหาย คงเหลือ (ล้านบาท)	ทุจริต		การบัญชี	
				จำนวน สหกรณ์ (แห่ง)	จำนวนเงิน (ล้านบาท)	จำนวน สหกรณ์ (แห่ง)	จำนวนเงิน (ล้านบาท)
19	อุดรธานี	0	0.00	0	0.00	0	0.00
20	อุบลราชธานี	22	172.30	2	4.77	1	122.01
ภาคใต้		27	2,286.70	3	7.50	4	1,463.62
1	กระบี่	2	387.33	1	0.59	0	0.00
2	ชุมพร	0	0.00	0	0.00	0	0.00
3	ตรัง	8	291.77	0	0.00	0	0.00
4	นครศรีธรรมราช	0	0.00	0	0.00	0	0.00
5	นราธิวาส	6	7.14	0	0.00	2	0.00
6	ปัตตานี	2	8.99	1	4.56	1	4.43
7	พังงา	0	0.00	0	0.00	0	0.00
8	พัทลุง	1	1,491.06	0	0.00	1	1,459.19
9	ภูเก็ต	2	81.61	0	0.00	0	0.00
10	ยะลา	1	0.00	0	0.00	0	0.00
11	ระนอง	1	3.31	0	0.00	0	0.00
12	สงขลา	2	13.35	1	2.35	0	0.00
13	สตูล	0	0.00	0	0.00	0	0.00
14	สุราษฎร์ธานี	2	2.15	0	0.00	0	0.00

ประเภทข้อบกพร่อง						สถานะการแก้ไข		
การเงิน		นอกกรอบวัตถุประสงค์		พฤติกรรมอาจเกิดความเสียหาย		เสร็จยังต้องติดตาม		เสร็จสมบูรณ์ (แห่ง)
จำนวนสหกรณ์ (แห่ง)	จำนวนเงิน (ล้านบาท)	จำนวนสหกรณ์ (แห่ง)	จำนวนเงิน (ล้านบาท)	จำนวนสหกรณ์ (แห่ง)	จำนวนเงิน (ล้านบาท)	จำนวนสหกรณ์ (แห่ง)	จำนวนเงิน (ล้านบาท)	
0	0.00	0	0.00	0	0.00	16	33.39	42
12	26.93	2	0.00	8	18.59	21	493.03	72
13	338.14	1	12.86	15	464.59	85	702.80	304
0	0.00	0	0.00	1	386.74	3	47.24	34
0	0.00	0	0.00	0	0.00	11	89.59	13
6	259.87	0	0.00	7	31.89	4	2.94	19
0	0.00	0	0.00	0	0.00	12	44.78	32
3	7.14	0	0.00	2	0.00	6	7.64	17
0	0.00	0	0.00	0	0.00	2	4.38	25
0	0.00	0	0.00	0	0.00	4	11.19	11
1	31.87	0	0.00	0	0.00	3	2.06	18
2	37.12	1	12.86	1	31.63	3	5.21	15
0	0.00	0	0.00	1	0.00	1	0.00	14
0	0.00	0	0.00	1	3.31	0	0.00	4
0	0.00	0	0.00	1	11.00	8	307.93	52
0	0.00	0	0.00	0	0.00	9	11.23	21
1	2.14	0	0.00	1	0.01	19	168.58	29

16. การจัดทำแผนยุทธศาสตร์/แผนกลยุทธ์ของสหกรณ์และรายงานการทำธุรกรรม ต่อสำนักงานป้องกันและปราบปรามการฟอกเงิน (ปปง.)

แผนภูมิที่ 41 จำนวนสหกรณ์ที่มีการจัดทำแผนยุทธศาสตร์/แผนกลยุทธ์ ณ 31 ธ.ค. 2568

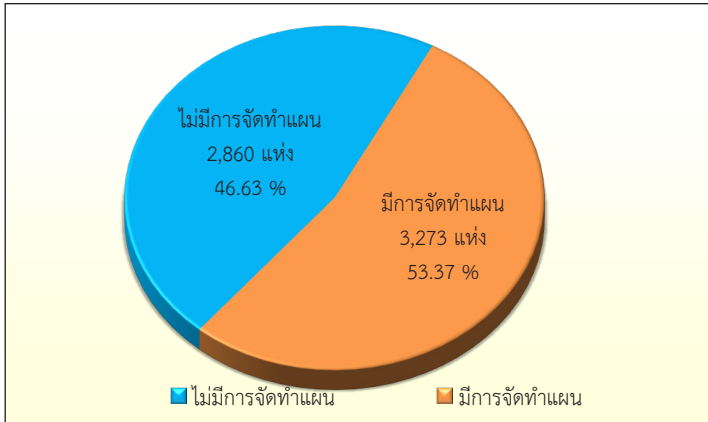

ตารางที่ 57 จำนวนสหกรณ์ที่มีการจัดทำแผนยุทธศาสตร์/แผนกลยุทธ์ แยกตามประเภทสหกรณ์
ณ 31 ธ.ค. 2568

ประเภทสหกรณ์	จำนวนสหกรณ์ (Active)	ไม่มีการจัดทำ แผนกลยุทธ์	มีการจัดทำ แผนกลยุทธ์	ร้อยละ*
สหกรณ์ภาคการเกษตร	3,079	1,290	1,789	58.10
สหกรณ์การเกษตร	2,936	1,235	1,701	57.94
สหกรณ์ประมง	57	25	32	56.14
สหกรณ์นิคม	86	30	56	65.12
สหกรณ์นอกภาคการเกษตร	3,054	1,570	1,484	48.59
สหกรณ์ออมทรัพย์	1,385	602	783	56.53
สหกรณ์ร้านค้า	100	59	41	41.00
สหกรณ์บริการ	980	668	312	31.84
สหกรณ์เครดิตยูเนียน	589	241	348	59.08
รวม	6,133	2,860	3,273	53.37

หมายเหตุ : ร้อยละของจำนวนสหกรณ์ที่จัดทำแผนกลยุทธ์เทียบกับจำนวนสหกรณ์แต่ละประเภท

แผนภูมิที่ 42 จำนวนสหกรณ์ที่จัดทำแผนกลยุทธ์แยกตามประเภทของการจัดทำแผน ณ 31 ธ.ค. 2568

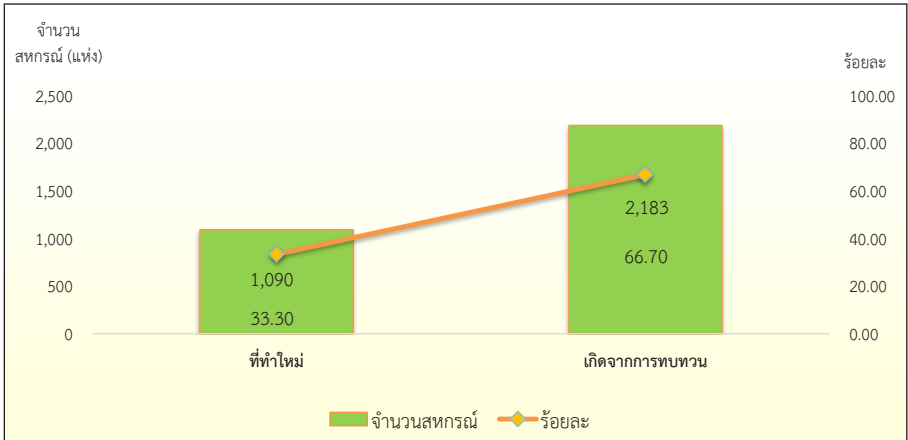

ตารางที่ 58 จำนวนสหกรณ์ที่มีการดำเนินการตามแผนกลยุทธ์ แยกตามประเภทสหกรณ์ ณ 31 ธ.ค. 2568

ประเภทสหกรณ์	มีการจัดทำแผนกลยุทธ์	ทำใหม่ทุกปี	ทบทวนแผน
สหกรณ์ภาคการเกษตร	1,789	518	1,271
สหกรณ์การเกษตร	1,701	493	1,208
สหกรณ์ประมง	32	13	19
สหกรณ์นิคม	56	12	44
สหกรณ์นอกภาคการเกษตร	1,484	572	912
สหกรณ์ออมทรัพย์	783	315	468
สหกรณ์ร้านค้า	41	17	24
สหกรณ์บริการ	312	134	178
สหกรณ์เครดิตยูเนียน	348	106	242
รวม	3,273	1,090	2,183

หมายเหตุ : ร้อยละจำนวนสหกรณ์ที่มีการดำเนินการตามแผนเทียบกับจำนวนสหกรณ์ที่มีการจัดทำแผนกลยุทธ์แต่ละประเภท

แผนภูมิที่ 43 จำนวนสหกรณ์ที่มีการจัดทำแผนประจำปี ณ 31 ธ.ค. 2568

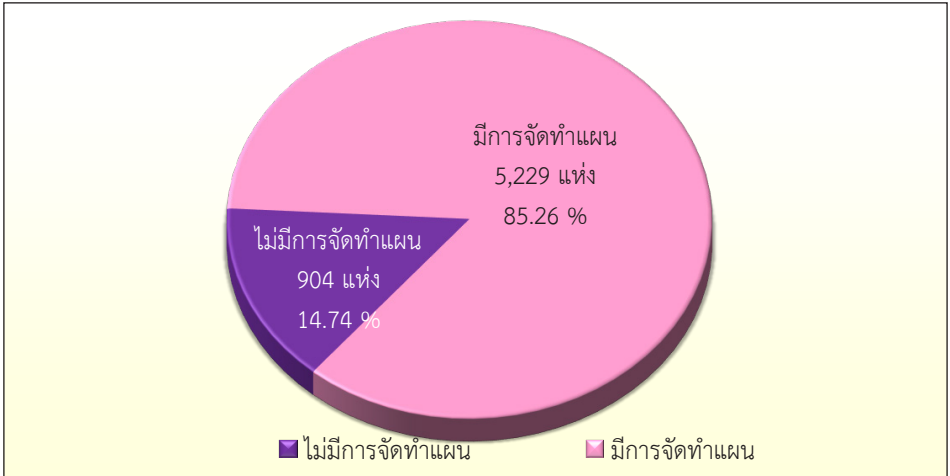

ตารางที่ 59 จำนวนสหกรณ์ที่มีการจัดทำแผนประจำปี แยกตามประเภทสหกรณ์ ณ 31 ธ.ค. 2568

ประเภทสหกรณ์	จำนวนสหกรณ์ (Active)	ไม่มีการจัดทำแผนประจำปี	มีการจัดทำแผนประจำปี	ร้อยละ*
สหกรณ์ภาคการเกษตร	3,079	349	2,730	88.67
สหกรณ์การเกษตร	2,936	342	2,594	88.35
สหกรณ์ประมง	57	2	55	96.49
สหกรณ์นิคม	86	5	81	94.19
สหกรณ์นอกภาคการเกษตร	3,054	555	2,499	81.83
สหกรณ์ออมทรัพย์	1,385	207	1,178	85.05
สหกรณ์ร้านค้า	100	15	85	85.00
สหกรณ์บริการ	980	265	715	72.96
สหกรณ์เครดิตยูเนียน	589	68	521	88.46
รวม	6,133	904	5,229	85.26

หมายเหตุ : ร้อยละของจำนวนสหกรณ์ที่จัดทำแผนกลยุทธ์เทียบกับจำนวนสหกรณ์แต่ละประเภท

แผนภูมิที่ 44 จำนวนสหกรณ์ (ร้อยละ) ที่จัดทำรายงานการทำธุรกรรมต่อ ปง. ณ 31 ธ.ค. 68

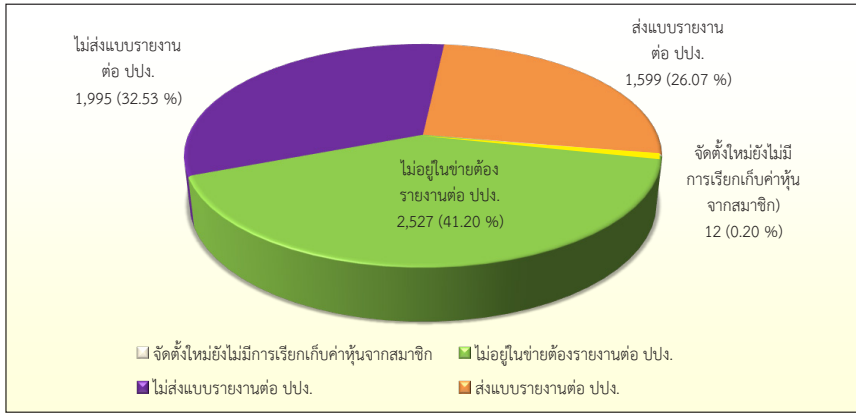

หมายเหตุ : ร้อยละ เทียบกับจำนวนสหกรณ์ Active (6,133 แห่ง)

สหกรณ์ที่ส่งแบบรายงานการทำธุรกรรมต่อสำนักงานป้องกันและปราบปรามการฟอกเงิน (ปง.) ต้องมีทุนตั้งแต่ 2 ล้านบาทขึ้นไป

ตารางที่ 60 จำนวนสหกรณ์ที่มีการส่งแบบรายงานการทำธุรกรรมต่อสำนักงานป้องกันและปราบปรามการฟอกเงิน (ปง.) แยกตามประเภทสหกรณ์ ณ 31 ธ.ค. 68

ประเภทสหกรณ์	จำนวนสหกรณ์ (Active)	จัดตั้งใหม่ ยังไม่มี การเก็บ ค่าหุ้นจาก สมาชิก	สหกรณ์ที่ไม่อยู่ใน ข่ายที่ต้อง รายงาน ต่อ ปง. (ทุนไม่ถึง 2 ล้านบาท)	สหกรณ์ที่ต้องรายงาน ต่อ ปง. (มีทุนตั้งแต่ 2 ล้านบาทขึ้นไป)			ร้อยละ*
				ไม่ส่ง แบบรายงาน ต่อ ปง.	ส่งแบบ รายงาน ต่อ ปง.	รวม	
สหกรณ์ภาคการเกษตร	3,079	2	1,592	921	564	1,485	18.32
สหกรณ์การค้า	2,936	2	1,535	865	534	1,399	18.19
สหกรณ์ประมง	57	0	39	12	6	18	10.53
สหกรณ์นิคม	86	0	18	44	24	68	27.91
สหกรณ์นอกภาคการเกษตร	3,054	10	935	1,074	1,035	2,109	33.89
สหกรณ์ออมทรัพย์	1,385	3	32	640	710	1,350	51.26
สหกรณ์ร้านค้า	100	0	74	19	7	26	7.00
สหกรณ์บริการ	980	5	766	177	32	209	3.27
สหกรณ์เครดิตยูเนียน	589	2	63	238	286	524	48.56
รวม	6,133	12	2,527	1,995	1,599	3,594	26.07

หมายเหตุ : ร้อยละจำนวนสหกรณ์ที่มีการส่งแบบรายงานการทำธุรกรรมต่อสำนักงานป้องกันและปราบปรามการฟอกเงิน (ปง.) เทียบกับจำนวนสหกรณ์ที่ต้องรายงาน ต่อ ปง. (มีทุนตั้งแต่ 2 ล้านบาทขึ้นไป) ทั้งหมด

17. วันสิ้นปีทางบัญชีและข้อมูลการปิดบัญชีของสหกรณ์

ตารางที่ 61 วันสิ้นปีทางบัญชีของสหกรณ์ แยกรายเดือน รายประเภทสหกรณ์ ณ 31 ธ.ค. 2568

ประเภทสหกรณ์	เดือน (สิ้นปีทางบัญชีของสหกรณ์)												รวม สหกรณ์ (Active)	เดือนที่ ปิดบัญชี มากที่สุด (%)
	ม.ค.	ก.พ.	มี.ค.	เม.ย.	พ.ค.	มิ.ย.	ก.ค.	ส.ค.	ก.ย.	ต.ค.	พ.ย.	ธ.ค.		
สหกรณ์ ภาคการเกษตร	73	48	1,476	183	106	450	33	20	173	32	31	454	3,079	มี.ค. (47.94%)
สหกรณ์การเกษตร	70	48	1,422	169	100	438	31	19	162	28	29	420	2,936	มี.ค. (48.43%)
สหกรณ์ประมง	2		5	4	2	6		1	8	4	2	23	57	ธ.ค. (40.35%)
สหกรณ์นิคม	1		49	10	4	6	2		3			11	86	มี.ค. (56.98%)
สหกรณ์นอก ภาคการเกษตร	47	12	134	49	42	167	48	39	640	165	131	1,580	3,054	ธ.ค. (51.74%)
สหกรณ์ออมทรัพย์	17	2	48	9	19	72	20	13	430	92	92	571	1,385	ธ.ค. (41.23%)
สหกรณ์ร้านค้า	1	2	11	2	1	3	1	2	34	7	3	33	100	ก.ย. (33.00%)
สหกรณ์บริการ	18	6	61	29	17	76	22	19	121	44	26	541	980	ธ.ค. (55.20%)
สหกรณ์ เครดิตยูเนียน	11	2	14	9	5	16	5	5	55	22	10	435	589	ธ.ค. (73.85%)
จำนวน	120	60	1,610	232	148	617	81	59	813	197	162	2,034	6,133	ธ.ค. (33.16%)
ร้อยละ	1.96	0.98	26.25	3.78	2.41	10.06	1.32	0.96	13.26	3.21	2.64	33.16		

แผนภูมิที่ 45 ร้อยละสหกรณ์ที่ปิดบัญชีสหกรณ์ แยกรายเดือน

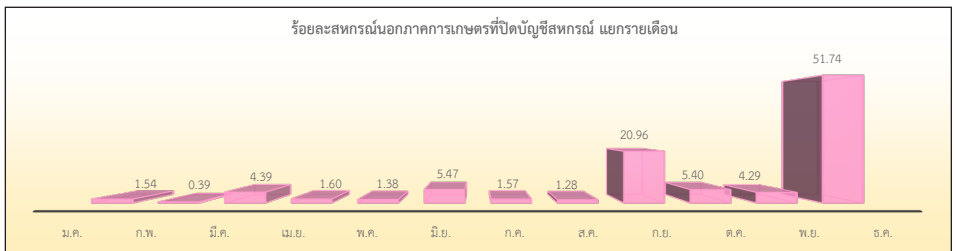
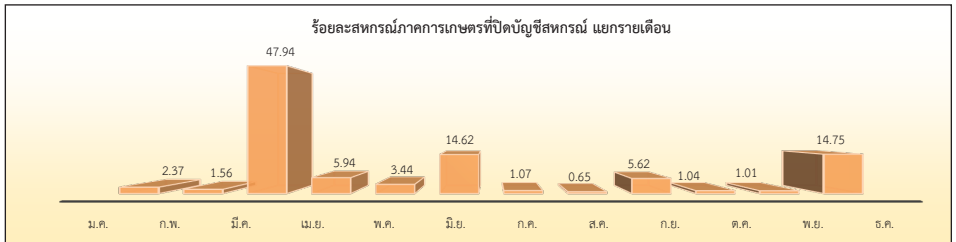
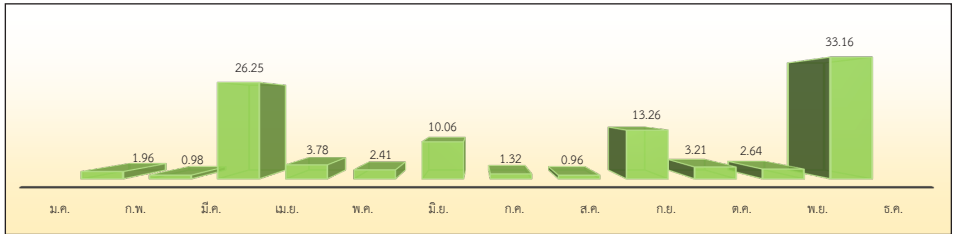

แผนภูมิที่ 46 ร้อยละของสหกรณ์ที่ปิดบัญชีสหกรณ์ แยกประเภทสหกรณ์ ณ 31 ธ.ค. 2568

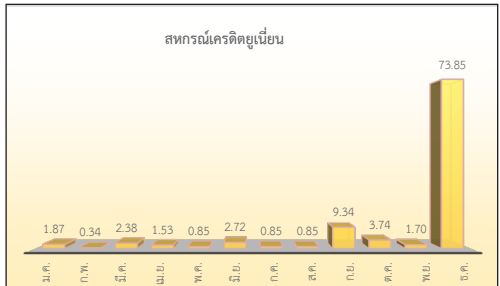
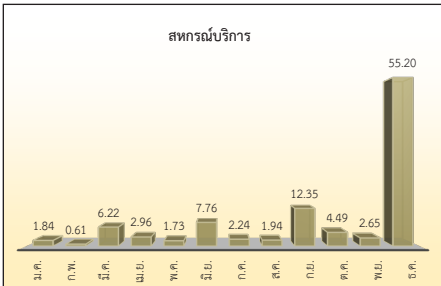
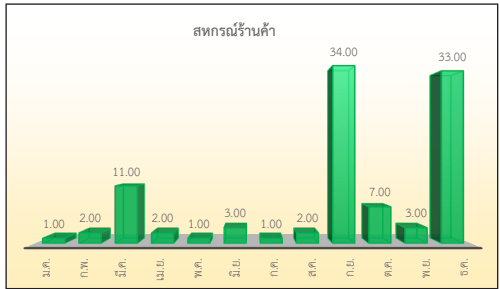
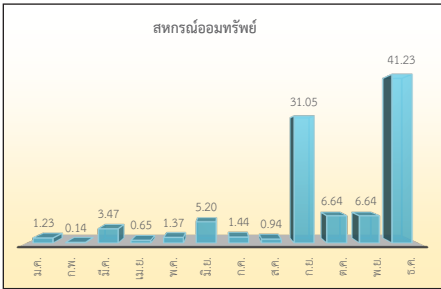
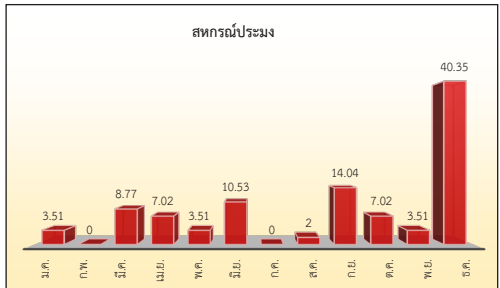
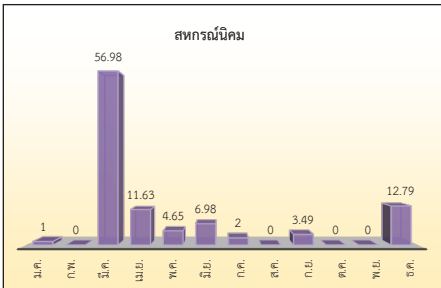
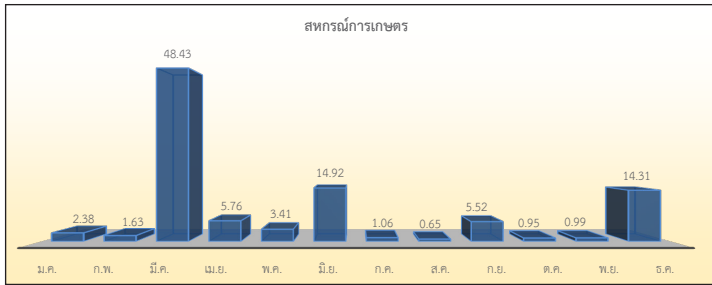

แผนภูมิที่ 47 ร้อยละของจำนวนสหกรณ์ที่ปิดบัญชีได้ปกติและสหกรณ์ที่ปิดบัญชีไม่ได้

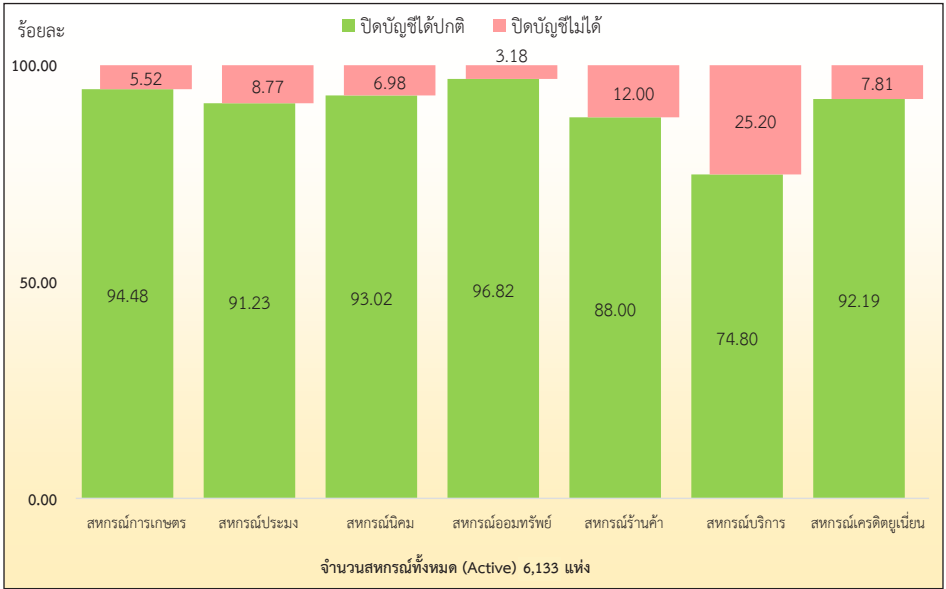

ตารางที่ 62 จำนวนสหกรณ์ที่ปิดบัญชีได้ปกติและสหกรณ์ที่ปิดบัญชีไม่ได้

ประเภทสหกรณ์	จำนวนสหกรณ์ (Active)	สหกรณ์ที่ปิดบัญชีได้ปกติ		สหกรณ์ที่ปิดบัญชีไม่ได้	
		จำนวน (แห่ง)	ร้อยละ	จำนวน (แห่ง)	ร้อยละ
สหกรณ์ภาคการเกษตร	3,079	2,906	94.38	173	5.62
สหกรณ์การเกษตร	2,936	2,774	94.48	162	5.52
สหกรณ์ประมง	57	52	91.23	5	8.77
สหกรณ์นิคม	86	80	93.02	6	6.98
สหกรณ์นอกภาคการเกษตร	3,054	2,705	88.57	349	11.43
สหกรณ์ออมทรัพย์	1,385	1,341	96.82	44	3.18
สหกรณ์ร้านค้า	100	88	88.00	12	12.00
สหกรณ์บริการ	980	733	74.80	247	25.20
สหกรณ์เครดิตยูเนียน	589	543	92.19	46	7.81
รวม	6,133	5,611	91.49	522	8.51

ตารางที่ 63 สรุปข้อมูลการปิดบัญชีของสหกรณ์ (สหกรณ์ที่มีสถานะ Active = ยังไม่เริ่มดำเนินการ+ ดำเนินการ) แยกตามเขตตรวจราชการ ประจำปี 2568 (ณ 31 ธันวาคม 2568)

จังหวัด	สหกรณ์การเกษตร					สหกรณ์ประมง					สหกรณ์นิคม					สหกรณ์ออมทรัพย์				
	จัดตั้งใหม่ยังไม่มี การปิดบัญชี	ยังไม่เคย ปิดบัญชี	ปิดบัญชี ได้ปกติ	ปิดบัญชี ไม่ได้ในปัจจุบัน	รวม (แห่ง)	จัดตั้งใหม่ยังไม่มี การปิดบัญชี	ยังไม่เคย ปิดบัญชี	ปิดบัญชี ได้ปกติ	ปิดบัญชี ไม่ได้ในปัจจุบัน	รวม (แห่ง)	จัดตั้งใหม่ยังไม่มี การปิดบัญชี	ยังไม่เคย ปิดบัญชี	ปิดบัญชี ได้ปกติ	ปิดบัญชี ไม่ได้ในปัจจุบัน	รวม (แห่ง)	จัดตั้งใหม่ยังไม่มี การปิดบัญชี	ยังไม่เคย ปิดบัญชี	ปิดบัญชี ได้ปกติ	ปิดบัญชี ไม่ได้ในปัจจุบัน	รวม (แห่ง)
ส่วนกลาง																				
สหท.1	0	0	2	3	5	0	0	0	1	1	0	0	0	0	0	1	0	146	8	155
สหท.2	0	0	3	2	5	0	0	1	0	1	0	0	0	0	0	1	0	156	14	171
รวมทั้งสิ้น	0	0	5	5	10	0	0	1	1	2	0	0	0	0	0	2	0	302	22	326
ร้อยละ	0.00	0.00	0.84	0.84	1.67	0.00	0.00	0.17	0.17	0.33	0.00	0.00	0.00	0.00	0.00	0.33	0.00	50.50	3.68	54.52
เขตตรวจราชการที่ 1																				
ชัชวาลย์	0	0	18	0	18	0	0	0	0	0	0	0	0	0	0	0	0	4	0	4
พจนศุกรวิบูลย์	0	0	24	1	25	0	0	0	0	0	0	0	1	0	1	1	0	16	0	17
สท.บุรี	0	0	36	0	36	0	0	0	0	0	0	0	3	0	3	0	0	17	0	17
สระบุรี	0	0	32	1	33	0	0	0	0	0	0	0	1	0	1	0	0	27	0	27
สิงห์บุรี	0	0	20	0	20	0	0	0	0	0	0	0	0	0	0	0	0	8	0	8
อ่างทอง	0	0	13	3	16	0	0	2	0	2	0	0	0	0	0	0	0	6	0	6
รวมทั้งสิ้น	0	0	143	5	148	0	0	2	0	2	0	0	5	0	5	1	0	78	0	79
ร้อยละ	0.00	0.00	46.58	1.63	48.21	0.00	0.00	0.65	0.00	0.65	0.00	0.00	1.63	0.00	1.63	0.33	0.00	25.41	0.00	25.73
เขตตรวจราชการที่ 2																				
นครปฐม	0	0	14	0	14	0	0	2	0	2	0	0	2	0	2	0	0	22	0	22
นนทบุรี	0	0	6	2	8	0	0	0	0	0	0	0	0	0	0	2	0	41	1	44
ปทุมธานี	0	0	8	4	12	0	0	1	0	1	0	0	4	0	4	0	0	46	1	47
สมุทรปราการ	0	0	3	1	4	0	0	0	0	0	0	0	1	0	1	1	0	89	1	91
รวมทั้งสิ้น	0	0	31	7	38	0	0	3	0	3	0	0	7	0	7	3	0	198	3	204
ร้อยละ	0.00	0.00	7.62	1.72	9.34	0.00	0.00	0.74	0.00	0.74	0.00	0.00	1.72	0.00	1.72	0.74	0.00	48.65	0.74	50.12
เขตตรวจราชการที่ 3																				
กาญจนบุรี	0	0	30	4	34	0	0	0	0	0	0	0	3	1	4	0	0	19	0	19
ราชบุรี	0	0	24	14	38	0	0	0	1	1	0	0	0	0	0	0	1	20	0	21
สุพรรณบุรี	0	0	26	0	26	0	0	1	0	1	0	0	1	0	1	0	0	6	0	6
รวมทั้งสิ้น	0	0	80	18	98	0	0	1	1	2	0	0	4	1	5	0	1	45	0	46
ร้อยละ	0.00	0.00	39.22	8.82	48.04	0.00	0.00	0.49	0.49	0.98	0.00	0.00	1.96	0.49	2.45	0.00	0.49	22.06	0.00	22.55
เขตตรวจราชการที่ 4																				
ประจวบคีรีขันธ์	0	0	21	6	27	0	0	0	0	0	0	0	0	1	1	0	0	13	0	13
เพชรบุรี	0	0	21	1	22	0	0	1	0	1	0	0	2	0	2	0	0	7	0	7
สมุทรสงคราม	0	0	7	0	7	0	0	3	0	3	0	0	0	0	0	0	0	5	0	5
สมุทรสาคร	0	0	11	0	11	0	0	2	0	2	0	0	1	0	1	1	0	23	0	24
รวมทั้งสิ้น	0	0	60	7	67	0	0	6	0	6	0	0	3	1	4	1	0	48	0	49
ร้อยละ	0.00	0.00	26.20	3.06	29.26	0.00	0.00	2.62	0.00	2.62	0.00	0.00	1.31	0.44	1.75	0.44	0.00	20.96	0.00	21.40

สหกรณ์ร้านค้า					สหกรณ์บริการ					สหกรณ์เครดิตยูเนียน					รวมทั้งสิ้น				
จัดตั้งใหม่ ยังไม่มี การปิด บัญชี	ยังไม่ เคย ปิดบัญชี	ปิดบัญชี ได้ปกติ	ปิดบัญชี ไม่ได้ใน ปีปัจจุบัน	รวม (แห่ง)	จัดตั้งใหม่ ยังไม่มี การปิด บัญชี	ยังไม่ เคย ปิดบัญชี	ปิดบัญชี ได้ปกติ	ปิดบัญชี ไม่ได้ใน ปีปัจจุบัน	รวม (แห่ง)	จัดตั้งใหม่ ยังไม่มี การปิด บัญชี	ยังไม่ เคย ปิดบัญชี	ปิดบัญชี ได้ปกติ	ปิดบัญชี ไม่ได้ใน ปีปัจจุบัน	รวม (แห่ง)	จัดตั้งใหม่ ยังไม่มี การปิด บัญชี	ยังไม่ เคย ปิดบัญชี	ปิดบัญชี ได้ปกติ	ปิดบัญชี ไม่ได้ใน ปีปัจจุบัน	รวม (แห่ง)
0	0	4	2	6	0	5	29	33	67	2	0	10	2	14	3	5	191	49	248
0	0	5	5	10	9	22	37	68	136	0	0	19	8	27	10	22	221	97	350
0	0	9	7	16	9	27	66	101	203	2	0	29	10	41	13	27	412	146	598
0.00	0.00	1.51	1.17	2.68	1.51	4.52	11.04	16.89	33.95	0.33	0.00	4.85	1.67	6.86	2.17	4.52	68.90	24.41	100.00
0	0	0	0	0	0	0	9	0	9	0	0	2	0	2	0	0	33	0	33
0	0	0	0	0	0	0	11	7	18	0	0	2	0	2	1	0	54	8	63
0	0	3	0	3	0	0	7	1	8	1	0	2	0	3	1	0	68	1	70
0	0	4	0	4	0	0	6	4	10	0	1	1	0	2	0	1	71	5	77
0	0	2	0	2	0	0	3	0	3	0	0	0	0	0	0	0	33	0	33
0	0	0	0	0	0	0	3	1	4	0	0	2	1	3	0	0	26	5	31
0	0	9	0	9	0	0	39	13	52	1	1	9	1	12	2	1	285	19	307
0.00	0.00	2.93	0.00	2.93	0.00	0.00	12.70	4.23	16.94	0.33	0.33	2.93	0.33	3.91	0.65	0.33	92.83	6.19	100.00
0	0	2	0	2	0	0	18	1	19	0	0	3	0	3	0	0	63	1	64
0	0	2	0	2	1	0	14	8	23	0	0	1	0	1	3	0	64	11	78
0	0	2	0	2	0	4	22	12	34	0	0	7	0	7	0	4	90	17	111
0	0	1	0	1	0	3	36	2	38	0	0	14	2	16	1	3	144	6	154
0	0	7	0	7	1	7	90	23	114	0	0	25	2	27	4	7	361	35	407
0.00	0.00	1.72	0.00	1.72	0.25	1.72	22.11	5.65	28.01	0.00	0.00	6.14	0.49	6.63	0.98	1.72	88.70	8.60	100.00
0	0	3	0	3	0	0	8	5	13	0	0	3	1	4	0	0	66	11	77
0	0	3	0	3	0	0	1	2	3	0	0	2	4	6	0	1	50	21	72
0	0	1	0	1	0	0	16	1	17	0	0	3	0	3	0	0	54	1	55
0	0	7	0	7	0	0	25	8	33	0	0	8	5	13	0	1	170	33	204
0.00	0.00	3.43	0.00	3.43	0.00	0.00	12.25	3.92	16.18	0.00	0.00	3.92	2.45	6.37	0.00	0.49	83.33	16.18	100.00
0	0	1	0	1	0	0	6	3	9	0	0	20	0	20	0	0	61	10	71
0	0	0	0	0	0	0	6	2	8	0	0	48	0	48	0	0	85	3	88
0	0	0	0	0	0	0	6	0	6	0	0	2	0	2	0	0	23	0	23
0	0	1	0	1	0	1	7	0	8	0	0	0	0	0	1	1	45	0	47
0	0	2	0	2	0	1	25	5	31	0	0	70	0	70	1	1	214	13	229
0.00	0.00	0.87	0.00	0.87	0.00	0.44	10.92	2.18	13.54	0.00	0.00	30.57	0.00	30.57	0.44	0.44	93.45	5.68	100.00

จังหวัด	สหกรณ์การเกษตร					สหกรณ์ประมง					สหกรณ์นิคม					สหกรณ์อเนกประสงค์				
	จัดตั้ง ใหม่ยัง ไม่มีการ เปิดบัญชี	ยังไม่เคย เปิดบัญชี ได้ปกติ	เปิดบัญชี ได้ปกติ	เปิดบัญชี ไม่ได้ใน ปีปัจจุบัน	รวม (แห่ง)	จัดตั้ง ใหม่ยัง ไม่มีการ เปิดบัญชี	ยังไม่เคย เปิดบัญชี ได้ปกติ	เปิดบัญชี ได้ปกติ	เปิดบัญชี ไม่ได้ใน ปีปัจจุบัน	รวม (แห่ง)	จัดตั้ง ใหม่ยัง ไม่มีการ เปิดบัญชี	ยังไม่เคย เปิดบัญชี ได้ปกติ	เปิดบัญชี ได้ปกติ	เปิดบัญชี ไม่ได้ใน ปีปัจจุบัน	รวม (แห่ง)	จัดตั้ง ใหม่ยัง ไม่มีการ เปิดบัญชี	ยังไม่เคย เปิดบัญชี ได้ปกติ	เปิดบัญชี ได้ปกติ	เปิดบัญชี ไม่ได้ใน ปีปัจจุบัน	รวม (แห่ง)
เขตตรวจราชการที่ 5																				
ชุมพร	0	0	29	0	29	0	0	0	0	0	0	0	3	0	3	0	0	8	0	8
นครศรีธรรมราช	0	0	88	2	90	0	0	3	1	4	0	0	2	0	2	0	0	19	0	19
พัทลุง	0	0	50	5	55	0	0	0	0	0	0	0	0	0	0	0	0	6	0	6
สงขลา	0	0	76	4	80	0	0	0	0	0	0	0	0	0	0	1	0	27	0	28
สุราษฎร์ธานี	0	0	57	4	61	0	0	2	0	2	0	0	4	0	4	0	0	14	0	14
รวมทั้งสิ้น	0	0	300	15	315	0	0	5	1	6	0	0	9	0	9	1	0	74	0	75
ร้อยละ	0.00	0.00	56.07	2.80	58.88	0.00	0.00	0.93	0.19	1.12	0.00	0.00	1.68	0.00	1.68	0.19	0.00	13.83	0.00	14.02
เขตตรวจราชการที่ 6																				
กระบี่	0	0	34	4	38	0	0	0	0	0	0	0	4	0	4	0	0	5	0	5
ตรัง	0	0	51	3	54	0	0	1	0	1	0	0	0	0	0	0	0	11	0	11
พังงา	0	0	24	0	24	0	0	1	0	1	0	0	0	0	0	0	0	4	0	4
ภูเก็ต	0	0	3	0	3	0	0	0	0	0	0	0	0	0	0	0	0	13	0	13
ระนอง	0	0	10	1	11	0	0	0	0	0	0	0	0	0	0	0	0	6	0	6
สตูล	0	0	21	1	22	0	0	0	0	0	0	0	0	0	0	0	0	6	0	6
รวมทั้งสิ้น	0	0	143	9	152	0	0	2	0	2	0	0	4	0	4	0	0	45	0	45
ร้อยละ	0.00	0.00	53.56	3.37	56.93	0.00	0.00	0.75	0.00	0.75	0.00	0.00	1.50	0.00	1.50	0.00	0.00	16.85	0.00	16.85
เขตตรวจราชการที่ 7																				
นราธิวาส	0	0	23	3	26	0	0	0	0	0	0	0	1	1	2	0	0	12	0	12
ปัตตานี	0	0	29	2	31	0	0	3	1	4	0	0	0	0	0	0	0	10	0	10
ยะลา	0	1	27	2	30	0	0	0	0	0	0	0	0	0	0	0	0	13	0	13
รวมทั้งสิ้น	0	1	79	7	87	0	0	3	1	4	0	0	1	1	2	0	0	35	0	35
ร้อยละ	0.00	0.60	47.59	4.22	52.41	0.00	0.00	1.81	0.60	2.41	0.00	0.00	0.60	0.60	1.20	0.00	0.00	21.08	0.00	21.08
เขตตรวจราชการที่ 8																				
ฉะเชิงเทรา	0	0	23	4	27	0	0	3	0	3	0	0	0	0	0	0	0	27	0	27
ชลบุรี	0	0	16	0	16	0	0	1	0	1	0	0	0	0	0	2	0	47	0	49
ระยอง	0	0	19	0	19	0	0	2	0	2	0	0	4	0	4	0	0	25	0	25
รวมทั้งสิ้น	0	0	58	4	62	0	0	6	0	6	0	0	4	0	4	2	0	99	0	101
ร้อยละ	0.00	0.00	23.02	1.59	24.60	0.00	0.00	2.38	0.00	2.38	0.00	0.00	1.59	0.00	1.59	0.79	0.00	39.29	0.00	40.08
เขตตรวจราชการที่ 9																				
จันทบุรี	0	0	29	0	29	0	0	2	0	2	0	0	1	0	1	0	0	5	0	5
ตราด	0	0	30	0	30	0	0	3	0	3	0	0	0	0	0	0	0	3	0	3
นครนายก	0	0	9	0	9	0	0	1	0	1	0	0	2	0	2	0	0	7	0	7
ปราจีนบุรี	0	0	16	0	16	0	0	1	1	2	0	0	1	0	1	0	1	22	0	23
สระแก้ว	0	0	39	0	39	0	0	0	0	0	0	0	3	0	3	0	0	13	0	13
รวมทั้งสิ้น	0	0	123	0	123	0	0	7	1	8	0	0	7	0	7	0	1	50	0	51
ร้อยละ	0.00	0.00	42.86	0.00	42.86	0.00	0.00	2.44	0.35	2.79	0.00	0.00	2.44	0.00	2.44	0.00	0.35	17.42	0.00	17.77

สหกรณ์ร้านค้า					สหกรณ์บริการ					สหกรณ์เครดิตยูเนียน					รวมทั้งสิ้น				
จัดตั้งใหม่ ยังไม่มี การปิด บัญชี	ยังไม่เคย ปิดบัญชี	ปิดบัญชี ได้ปกติ	ปิดบัญชี ไม่ได้ใน ปีปัจจุบัน	รวม (แห่ง)	จัดตั้งใหม่ ยังไม่มี การปิด บัญชี	ยังไม่เคย ปิดบัญชี	ปิดบัญชี ได้ปกติ	ปิดบัญชี ไม่ได้ใน ปีปัจจุบัน	รวม (แห่ง)	จัดตั้งใหม่ ยังไม่มี การปิด บัญชี	ยังไม่เคย ปิดบัญชี	ปิดบัญชี ได้ปกติ	ปิดบัญชี ไม่ได้ใน ปีปัจจุบัน	รวม (แห่ง)	จัดตั้งใหม่ ยังไม่มี การปิด บัญชี	ยังไม่เคย ปิดบัญชี	ปิดบัญชี ได้ปกติ	ปิดบัญชี ไม่ได้ใน ปีปัจจุบัน	รวม (แห่ง)
0	0	2	0	2	0	0	6	1	7	0	0	6	0	6	0	0	54	1	55
0	0	3	0	3	1	0	11	3	15	0	0	7	0	7	1	0	133	6	140
0	0	1	0	1	0	0	2	1	3	0	0	7	0	7	0	0	66	6	72
0	0	0	1	1	1	0	14	5	20	1	0	9	0	10	3	0	126	10	139
0	0	1	0	1	0	0	20	2	22	0	0	25	0	25	0	0	123	6	129
0	0	7	1	8	2	0	53	12	67	1	0	54	0	55	4	0	502	29	535
0.00	0.00	1.31	0.19	1.50	0.37	0.00	9.91	2.24	12.52	0.19	0.00	10.09	0.00	10.28	0.75	0.00	93.83	5.42	100.00
0	0	0	0	0	0	0	9	0	9	0	0	1	0	1	0	0	53	4	57
0	0	0	0	0	0	0	7	0	7	0	0	2	0	2	0	0	72	3	75
0	0	0	0	0	0	0	5	0	5	0	0	0	0	0	0	0	34	0	34
0	0	3	0	3	0	0	16	1	17	0	0	3	1	4	0	0	38	2	40
0	0	1	0	1	0	0	2	0	2	0	0	2	0	2	0	0	21	1	22
0	0	1	0	1	0	0	9	1	10	0	0	0	0	0	0	0	37	2	39
0	0	5	0	5	0	0	48	2	50	0	0	8	1	9	0	0	255	12	267
0.00	0.00	1.87	0.00	1.87	0.00	0.00	17.98	0.75	18.73	0.00	0.00	3.00	0.37	3.37	0.00	0.00	95.51	4.49	100.00
0	0	0	0	0	2	0	12	0	14	0	0	1	0	1	2	0	49	4	55
0	0	1	0	1	1	0	9	2	12	0	0	0	0	0	1	0	52	5	58
0	0	1	0	1	0	0	8	0	8	0	0	0	1	1	0	1	49	3	53
0	0	2	0	2	3	0	29	2	34	0	0	1	1	2	3	1	150	12	166
0.00	0.00	1.20	0.00	1.20	25.00	0.00	17.47	1.20	20.48	0.00	0.00	0.60	0.60	1.20	1.81	0.60	90.36	7.23	100.00
0	0	3	0	3	0	0	4	4	8	1	0	5	0	6	1	0	65	8	74
0	0	3	0	3	0	0	23	2	25	0	0	6	0	6	2	0	96	2	100
0	0	0	0	0	0	1	16	0	17	0	0	11	0	11	0	1	77	0	78
0	0	6	0	6	0	1	43	6	50	1	0	22	0	23	3	1	238	10	252
0.00	0.00	2.38	0.00	2.38	0.00	0.40	17.06	2.38	19.84	0.40	0.00	8.73	0.00	9.13	1.19	0.40	94.44	3.97	100.00
0	0	3	0	3	0	0	18	1	19	0	0	25	0	25	0	0	83	1	84
0	0	1	1	2	0	0	9	0	9	0	0	4	2	6	0	0	50	3	53
0	0	2	0	2	0	1	9	1	11	0	0	1	0	1	0	1	31	1	33
0	0	2	0	2	0	0	7	1	8	0	0	2	0	2	0	1	51	2	54
0	0	0	0	0	0	0	6	0	6	0	0	2	0	2	0	0	63	0	63
0	0	8	1	9	0	1	49	3	53	0	0	34	2	36	0	2	278	7	287
0.00	0.00	2.79	0.35	3.14	0.00	0.35	17.07	1.05	18.47	0.00	0.00	11.85	0.70	12.54	0.00	0.70	96.86	2.44	100.00

จังหวัด	สหกรณ์การเกษตร					สหกรณ์ประมง					สหกรณ์นิคม					สหกรณ์อเนกประสงค์				
	จัดตั้งใหม่ ไม่มีการ ปิดบัญชี	ยังไม่เคย ปิดบัญชี	ปิดบัญชี ได้ปกติ	ปิดบัญชี ไม่ได้ใน ปีปัจจุบัน	รวม (แห่ง)	จัดตั้ง ใหม่ ไม่มีการ ปิดบัญชี	ยังไม่เคย ปิดบัญชี	ปิดบัญชี ได้ปกติ	ปิดบัญชี ไม่ได้ใน ปีปัจจุบัน	รวม (แห่ง)	จัดตั้ง ใหม่ ไม่มีการ ปิดบัญชี	ยังไม่เคย ปิดบัญชี	ปิดบัญชี ได้ปกติ	ปิดบัญชี ไม่ได้ใน ปีปัจจุบัน	รวม (แห่ง)	จัดตั้ง ใหม่ ไม่มีการ ปิดบัญชี	ยังไม่เคย ปิดบัญชี	ปิดบัญชี ได้ปกติ	ปิดบัญชี ไม่ได้ใน ปีปัจจุบัน	รวม (แห่ง)
เขตตรวจราชการที่ 10																				
บึงกาฬ	0	0	53	3	56	0	0	0	0	0	0	0	0	0	0	0	0	3	0	3
เลย	0	0	35	3	38	0	0	0	0	0	0	0	0	0	0	0	0	8	1	9
หนองคาย	0	0	46	0	46	0	0	0	0	0	0	0	0	0	0	0	0	5	0	5
หนองบัวลำภู	1	0	31	0	32	0	0	1	0	1	0	0	0	0	0	0	0	6	0	6
อุดรธานี	1	0	49	0	50	0	0	0	0	0	0	0	0	0	0	1	0	17	0	18
รวมทั้งสิ้น	2	0	214	6	222	0	0	1	0	1	0	0	0	0	0	1	0	39	1	41
ร้อยละ	0.65	0.00	69.48	1.95	72.08	0.00	0.00	0.32	0.00	0.32	0.00	0.00	0.00	0.00	0.00	0.32	0.00	12.66	0.32	13.31
เขตตรวจราชการที่ 11																				
นครพนม	0	1	41	1	43	0	0	1	0	1	0	0	0	0	0	0	0	10	0	10
มุกดาหาร	0	0	29	0	29	0	0	0	0	0	0	0	4	0	4	0	0	8	0	8
สกลนคร	0	0	55	1	56	0	0	0	0	0	0	0	0	0	0	0	0	9	0	9
รวมทั้งสิ้น	0	1	125	2	128	0	0	1	0	1	0	0	4	0	4	0	0	27	0	27
ร้อยละ	0.00	0.53	65.79	1.05	67.37	0.00	0.00	0.53	0.00	0.53	0.00	0.00	2.11	0.00	2.11	0.00	0.00	14.21	0.00	14.21
เขตตรวจราชการที่ 12																				
กาฬสินธุ์	0	0	43	0	43	0	0	2	0	2	0	0	0	0	0	1	0	8	0	9
ขอนแก่น	0	0	50	0	50	0	0	0	0	0	0	0	2	0	2	0	0	28	0	28
มหาสารคาม	0	0	47	1	48	0	0	0	0	0	0	0	0	0	0	0	0	11	0	11
ร้อยเอ็ด	0	0	58	0	58	0	0	1	0	1	0	0	0	0	0	0	0	10	0	10
รวมทั้งสิ้น	0	0	198	1	199	0	0	3	0	3	0	0	2	0	2	1	0	57	0	58
ร้อยละ	0.00	0.00	55.00	0.28	55.28	0.00	0.00	0.83	0.00	0.83	0.00	0.00	0.56	0.00	0.56	0.28	0.00	15.83	0.00	16.11
เขตตรวจราชการที่ 13																				
ชัยภูมิ	0	0	48	1	49	0	0	0	0	0	0	0	1	0	1	0	0	8	0	8
นครราชสีมา	1	0	79	0	80	0	0	3	0	3	0	0	1	0	1	1	0	21	0	22
บุรีรัมย์	1	0	81	0	82	0	0	1	0	1	0	0	1	0	1	0	0	10	0	10
สุรินทร์	0	0	54	2	56	0	0	1	0	1	0	0	0	0	0	0	0	11	0	11
รวมทั้งสิ้น	2	0	262	3	267	0	0	5	0	5	0	0	3	0	3	1	0	50	0	51
ร้อยละ	0.52	0.00	67.70	0.78	68.99	0.00	0.00	1.29	0.00	1.29	0.00	0.00	0.78	0.00	0.78	0.26	0.00	12.92	0.00	13.18
เขตตรวจราชการที่ 14																				
ยโสธร	0	0	28	0	28	0	0	0	0	0	0	0	0	0	0	0	0	5	0	5
ศรีสะเกษ	0	0	57	0	57	0	0	0	0	0	0	0	0	0	0	0	0	8	0	8
อำนาจเจริญ	0	0	26	1	27	0	0	0	0	0	0	0	1	0	1	0	0	4	0	4
อุบลราชธานี	0	0	105	0	105	0	0	1	0	1	0	0	0	0	0	0	0	18	0	18
รวมทั้งสิ้น	0	0	216	1	217	0	0	1	0	1	0	0	1	0	1	0	0	35	0	35
ร้อยละ	0.00	0.00	68.35	0.32	68.67	0.00	0.00	0.32	0.00	0.32	0.00	0.00	0.32	0.00	0.32	0.00	0.00	11.08	0.00	11.08

สหกรณ์ร้านค้า					สหกรณ์บริการ					สหกรณ์เครดิตยูเนียน					รวมทั้งสิ้น				
จัดตั้งใหม่ ยังไม่มี การปิด บัญชี	ยังไม่เคย ปิดบัญชี	ปิดบัญชี ได้ปกติ	ปิดบัญชี ไม่ได้ใน ปีปัจจุบัน	รวม (แห่ง)	จัดตั้งใหม่ ยังไม่มี การปิด บัญชี	ยังไม่เคย ปิดบัญชี	ปิดบัญชี ได้ปกติ	ปิดบัญชี ไม่ได้ใน ปีปัจจุบัน	รวม (แห่ง)	จัดตั้งใหม่ ยังไม่มี การปิด บัญชี	ยังไม่เคย ปิดบัญชี	ปิดบัญชี ได้ปกติ	ปิดบัญชี ไม่ได้ใน ปีปัจจุบัน	รวม (แห่ง)	จัดตั้งใหม่ ยังไม่มี การปิด บัญชี	ยังไม่เคย ปิดบัญชี	ปิดบัญชี ได้ปกติ	ปิดบัญชี ไม่ได้ใน ปีปัจจุบัน	รวม (แห่ง)
0	0	0	0	0	0	0	0	0	0	0	0	4	0	4	0	0	60	3	63
0	0	0	0	0	0	0	9	1	10	0	0	0	0	0	0	0	52	5	57
0	0	3	0	3	0	0	1	0	1	0	0	5	0	5	0	0	60	0	60
0	0	0	0	0	0	0	2	0	2	0	0	5	0	5	1	0	45	0	46
0	0	0	0	0	0	0	6	1	7	0	0	7	0	7	2	0	79	1	82
0	0	3	0	3	0	0	18	2	20	0	0	21	0	21	3	0	296	9	308
0.00	0.00	0.97	0.00	0.97	0.00	0.00	5.84	0.65	6.49	0.00	0.00	6.82	0.00	6.82	0.97	0.00	96.10	2.92	100.00
0	0	1	0	1	0	0	4	0	4	0	0	2	0	2	0	1	59	1	61
0	0	0	0	0	0	0	0	0	0	0	0	2	0	2	0	0	43	0	43
1	0	2	0	3	0	0	7	0	7	0	0	11	0	11	1	0	84	1	86
1	0	3	0	4	0	0	11	0	11	0	0	15	0	15	1	1	186	2	190
0.53	0.00	1.58	0.00	2.11	0.00	0.00	5.79	0.00	5.79	0.00	0.00	7.89	0.00	7.89	0.53	0.53	97.89	1.05	100.00
0	0	0	0	0	0	0	5	0	5	0	0	5	0	5	1	0	63	0	64
0	0	1	0	1	1	1	23	1	26	0	0	18	1	19	1	1	122	2	126
0	0	0	0	0	0	0	3	0	3	0	0	16	1	17	0	0	77	2	79
0	0	0	0	0	2	0	4	0	6	0	0	16	0	16	2	0	89	0	91
0	0	1	0	1	3	1	35	1	40	0	0	55	2	57	4	1	351	4	360
0.00	0.00	0.28	0.00	0.28	0.83	0.28	9.72	0.28	11.11	0.00	0.00	15.28	0.56	15.83	1.11	0.28	97.50	1.11	100.00
0	0	0	0	0	0	0	3	0	3	0	0	5	0	5	0	0	65	1	66
1	0	5	0	6	1	0	19	1	21	0	0	4	0	4	4	0	132	1	137
0	0	1	0	1	0	0	4	0	4	0	0	2	0	2	1	0	100	0	101
0	0	0	0	0	0	0	5	1	6	1	0	8	0	9	1	0	79	3	83
1	0	6	0	7	1	0	31	2	34	1	0	19	0	20	6	0	376	5	387
0.26	0.00	1.55	0.00	1.81	0.26	0.00	8.01	0.52	8.79	0.26	0.00	4.91	0.00	5.17	1.55	0.00	97.16	1.29	100.00
0	0	0	0	0	0	0	3	0	3	0	0	3	0	3	0	0	39	0	39
0	0	0	0	0	1	0	9	0	10	0	0	14	0	14	1	0	88	0	89
0	0	0	0	0	0	0	2	0	2	1	0	3	0	4	1	0	36	1	38
0	0	1	0	1	0	0	12	0	12	0	0	13	0	13	0	0	150	0	150
0	0	1	0	1	1	0	26	0	27	1	0	33	0	34	2	0	313	1	316
0.00	0.00	0.32	0.00	0.32	0.32	0.00	8.23	0.00	8.54	0.32	0.00	10.44	0.00	10.76	0.63	0.00	99.05	0.32	100.00

จังหวัด	สหกรณ์การเกษตร					สหกรณ์ประมง					สหกรณ์คมน					สหกรณ์ออมทรัพย์				
	จัดตั้งใหม่ยังไม่มีเปิดบัญชี	ยังไม่เคยเปิดบัญชี	เปิดบัญชีได้ปกติ	เปิดบัญชีไม่ได้ในปัจจุบัน	รวม (แห่ง)	จัดตั้งใหม่ยังไม่มีเปิดบัญชี	ยังไม่เคยเปิดบัญชี	เปิดบัญชีได้ปกติ	เปิดบัญชีไม่ได้ในปัจจุบัน	รวม (แห่ง)	จัดตั้งใหม่ยังไม่มีเปิดบัญชี	ยังไม่เคยเปิดบัญชี	เปิดบัญชีได้ปกติ	เปิดบัญชีไม่ได้ในปัจจุบัน	รวม (แห่ง)	จัดตั้งใหม่ยังไม่มีเปิดบัญชี	ยังไม่เคยเปิดบัญชี	เปิดบัญชีได้ปกติ	เปิดบัญชีไม่ได้ในปัจจุบัน	รวม (แห่ง)
เขตตรวจราชการที่ 15																				
เชียงใหม่	0	0	115	22	137	0	0	0	0	0	0	0	6	1	7	0	0	24	1	25
แม่ฮ่องสอน	0	0	24	3	27	0	0	0	0	0	0	0	0	0	0	0	0	4	1	5
ลำปาง	0	0	36	0	36	0	0	0	0	0	0	0	1	0	1	0	0	10	0	10
ลำพูน	0	0	38	2	40	0	0	0	0	0	0	0	0	0	0	0	0	10	0	10
รวมทั้งสิ้น	0	0	213	27	240	0	0	0	0	0	0	0	7	1	8	0	0	48	2	50
ร้อยละ	0.00	0.00	49.88	6.32	56.21	0.00	0.00	0.00	0.00	0.00	0.00	0.00	1.64	0.23	1.87	0.00	0.00	11.24	0.47	11.71
เขตตรวจราชการที่ 16																				
เชียงใหม่	0	0	59	0	59	0	0	2	0	2	0	0	0	0	0	0	0	8	0	8
น่าน	0	0	33	6	39	0	0	0	0	0	0	0	0	0	0	0	0	9	0	9
พะเยา	0	0	36	1	37	0	0	1	0	1	0	0	1	0	1	0	0	8	0	8
แพร่	0	1	21	1	23	0	0	0	0	0	0	0	0	0	0	0	0	9	0	9
รวมทั้งสิ้น	0	1	149	8	158	0	0	3	0	3	0	0	1	0	1	0	0	34	0	34
ร้อยละ	0.00	0.34	51.20	2.75	54.30	0.00	0.00	1.03	0.00	1.03	0.00	0.00	0.34	0.00	0.34	0.00	0.00	11.68	0.00	11.68
เขตตรวจราชการที่ 17																				
ตาก	0	0	26	0	26	0	0	0	0	0	0	0	2	0	2	0	0	8	0	8
พิจิตร	0	0	60	0	60	0	0	0	0	0	0	0	3	0	3	0	0	18	0	18
เพชรบูรณ์	0	0	43	0	43	0	0	1	0	1	0	0	0	0	0	0	0	8	0	8
สุโขทัย	0	0	59	1	60	0	0	0	0	0	0	0	6	0	6	0	0	9	1	10
อุตรดิตถ์	0	0	68	3	71	0	0	1	0	1	0	0	3	0	3	0	0	8	0	8
รวมทั้งสิ้น	0	0	256	4	260	0	0	2	0	2	0	0	14	0	14	0	0	51	1	52
ร้อยละ	0.00	0.00	67.02	1.05	68.06	0.00	0.00	0.52	0.00	0.52	0.00	0.00	3.66	0.00	3.66	0.00	0.00	13.35	0.26	13.61
เขตตรวจราชการที่ 18																				
กำแพงเพชร	1	0	36	8	45	0	0	0	0	0	0	0	3	0	3	0	0	6	0	6
นครสวรรค์	0	0	29	0	29	0	0	0	0	0	0	0	1	0	1	0	0	12	0	12
พิจิตร	0	0	36	0	36	0	0	0	0	0	0	0	0	0	0	0	0	4	0	4
อุทัยธานี	0	0	18	17	35	0	0	0	0	0	0	0	0	2	2	0	0	4	0	4
รวมทั้งสิ้น	1	0	119	25	145	0	0	0	0	0	0	0	4	2	6	0	0	26	0	26
ร้อยละ	0.45	0.00	54.09	11.36	65.91	0.00	0.00	0.00	0.00	0.00	0.00	0.00	1.82	0.91	2.73	0.00	0.00	11.82	0.00	11.82

สหกรณ์ร้านค้า					สหกรณ์บริการ					สหกรณ์เครดิตยูเนียน					รวมทั้งหมด				
จัดตั้งใหม่	ยังไม่มี	ปิดบัญชี	ปิดบัญชี	รวม	จัดตั้งใหม่	ยังไม่มี	ปิดบัญชี	ปิดบัญชี	รวม	จัดตั้งใหม่	ยังไม่มี	ปิดบัญชี	ปิดบัญชี	รวม	จัดตั้งใหม่	ยังไม่มี	ปิดบัญชี	ปิดบัญชี	รวม
การปิด	บัญชี	ได้ปกติ	ไม่ได้ใน	(แห่ง)	การปิด	บัญชี	ได้ปกติ	ไม่ได้ใน	(แห่ง)	การปิด	บัญชี	ได้ปกติ	ไม่ได้ใน	(แห่ง)	การปิด	บัญชี	ได้ปกติ	ไม่ได้ใน	(แห่ง)
0	0	3	0	3	0	0	21	6	27	1	0	42	3	46	1	0	211	33	245
0	0	2	0	2	0	0	3	0	3	1	0	3	0	4	1	0	36	4	41
0	0	2	0	2	0	0	10	0	10	0	0	23	0	23	0	0	82	0	82
0	0	0	0	0	0	0	6	0	6	0	0	3	0	3	0	0	57	2	59
0	0	7	0	7	0	0	40	6	46	2	0	71	3	76	2	0	386	39	427
0.00	0.00	1.64	0.00	1.64	0.00	0.00	9.37	1.41	10.77	0.47	0.00	16.63	0.70	17.80	0.47	0.00	90.40	9.13	100.00
0	0	0	0	0	0	0	14	0	14	0	0	29	3	32	0	0	112	3	115
0	0	0	0	0	0	0	2	0	2	0	0	4	1	5	0	0	48	7	55
0	0	0	0	0	0	0	6	0	6	0	0	8	0	8	0	0	60	1	61
0	0	0	0	0	0	0	21	0	21	1	0	4	2	7	1	1	55	3	60
0	0	0	0	0	0	0	43	0	43	1	0	45	6	52	1	1	275	14	291
0.00	0.00	0.00	0.00	0.00	0.00	0.00	14.78	0.00	14.78	0.34	0.00	15.46	2.06	17.87	0.34	0.34	94.50	4.81	100.00
0	0	1	0	1	0	0	10	0	10	0	0	1	0	1	0	0	48	0	48
0	0	1	0	1	0	1	6	0	7	0	0	1	0	1	0	1	89	0	90
0	0	0	0	0	0	0	12	0	12	0	0	3	0	3	0	0	67	0	67
0	0	1	1	2	0	0	12	0	12	0	0	1	0	1	0	0	88	3	91
0	0	0	0	0	0	0	3	0	3	0	0	0	0	0	0	0	83	3	86
0	0	3	1	4	0	1	43	0	44	0	0	6	0	6	0	1	375	6	382
0.00	0.00	0.79	0.26	1.05	0.00	0.26	11.26	0.00	11.52	0.00	0.00	1.57	0.00	1.57	0.00	0.26	98.17	1.57	100.00
0	0	0	0	0	0	0	1	0	1	0	0	1	0	1	1	0	47	8	56
0	0	1	0	1	0	0	14	0	14	0	0	9	1	10	0	0	66	1	67
0	0	0	0	0	0	0	2	0	2	0	0	0	0	0	0	0	42	0	42
0	0	1	0	1	1	0	2	1	4	0	0	8	1	9	1	0	33	21	55
0	0	2	0	2	1	0	19	1	21	0	0	18	2	20	2	0	188	30	220
0.00	0.00	0.91	0.00	0.91	0.45	0.00	8.64	0.45	9.55	0.00	0.00	8.18	0.91	9.09	0.91	0.00	85.45	13.64	100.00

18. จำนวนกลุ่มสมาชิกของสหกรณ์

แผนภูมิที่ 48 จำนวนสหกรณ์ที่มีกลุ่มสมาชิก แยกประเภทสหกรณ์ ณ 31 ธ.ค. 2568

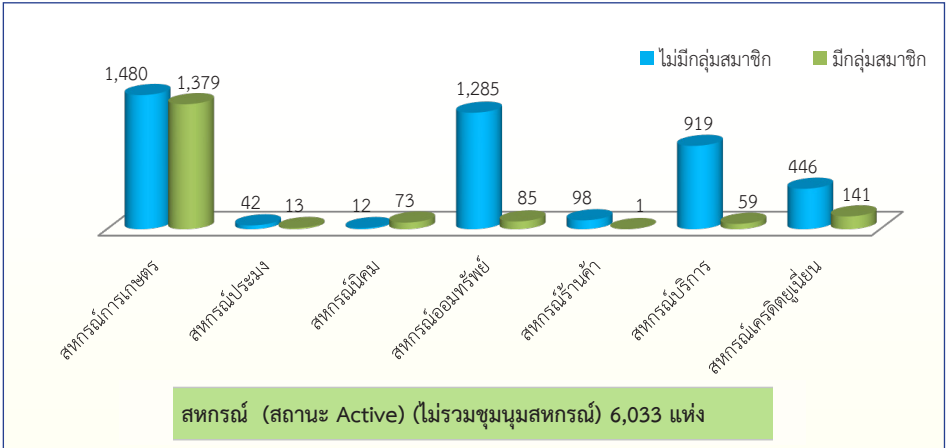

สหกรณ์ที่ไม่มีกลุ่มสมาชิกทั้งหมด 4,282 แห่ง

- สหกรณ์ภาคการเกษตร 1,534 แห่ง
- สหกรณ์นอกภาคการเกษตร 2,748 แห่ง

สหกรณ์ที่มีกลุ่มสมาชิกทั้งหมด 1,751 แห่ง

- สหกรณ์ภาคการเกษตร 1,465 แห่ง
- สหกรณ์นอกภาคการเกษตร 286 แห่ง

แผนภูมิที่ 49 ร้อยละของสหกรณ์ที่มีกลุ่มสมาชิก แยกประเภทสหกรณ์

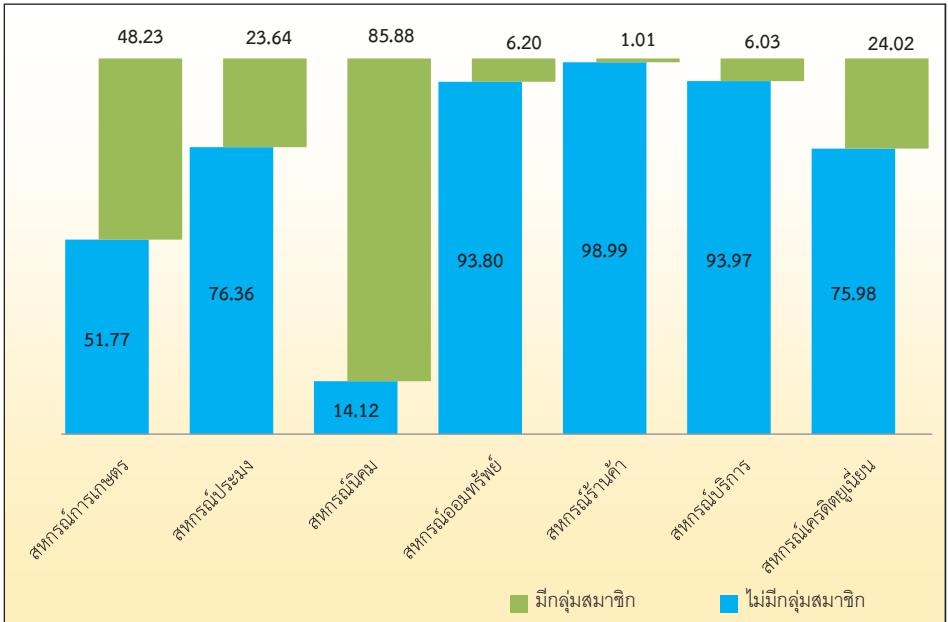

ตารางที่ 64 ร้อยละสหกรณ์ที่มีกลุ่มสหกรณ์

ประเภทสหกรณ์	จำนวนสหกรณ์ Active (ไม่รวมชุมนุมสหกรณ์)	มีกลุ่มสมาชิก (แห่ง)	ร้อยละสหกรณ์ที่มีกลุ่มสมาชิก
สหกรณ์ภาคการเกษตร	2,999	1,465	48.85
สหกรณ์การเกษตร	2,859	1,379	48.23
สหกรณ์ประมง	55	13	23.64
สหกรณ์นิคม	85	73	85.88
สหกรณ์นอกภาคการเกษตร	3,034	286	9.43
สหกรณ์ออมทรัพย์	1,370	85	6.20
สหกรณ์ร้านค้า	99	1	1.01
สหกรณ์บริการ	978	59	6.03
สหกรณ์เครดิตยูเนียน	587	141	24.02
รวม	6,033	1,751	29.02

ตารางที่ 65 จำนวนกลุ่มสมาชิก แยกประเภทสหกรณ์

ประเภทสหกรณ์	มีกลุ่มสมาชิก (แห่ง)	จำนวนกลุ่มสมาชิก (กลุ่ม)	ค่าเฉลี่ย จำนวนกลุ่มสมาชิก/สหกรณ์
สหกรณ์การเกษตร	1,379	111,322	81
สหกรณ์ประมง	13	87	7
สหกรณ์นิคม	73	1,793	25
สหกรณ์ออมทรัพย์	85	7,318	86
สหกรณ์ร้านค้า	1	6	6
สหกรณ์บริการ	59	1,994	34
สหกรณ์เครดิตยูเนียน	141	4,078	29
รวม	1,751	126,598	72

แผนภูมิที่ 50 ร้อยละสหกรณ์ที่มีกลุ่มสมาชิกเทียบจำนวนสหกรณ์ทั้งหมด แยกประเภทสหกรณ์

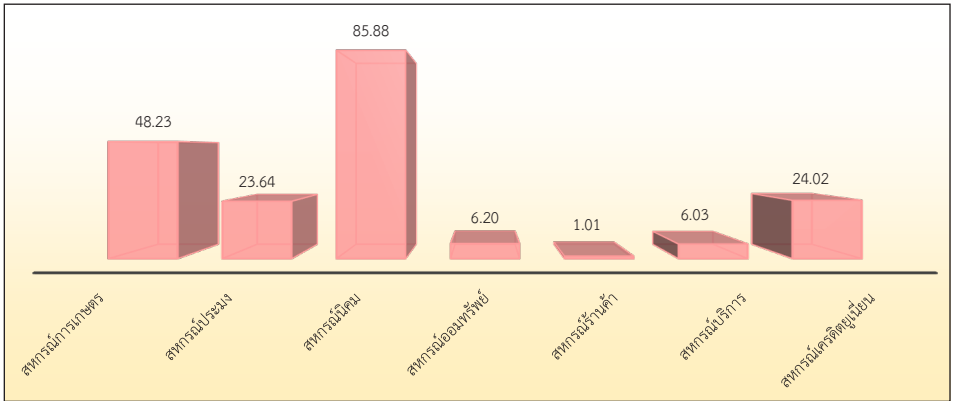

แผนภูมิที่ 51 ค่าเฉลี่ยจำนวนกลุ่มสมาชิก/สหกรณ์

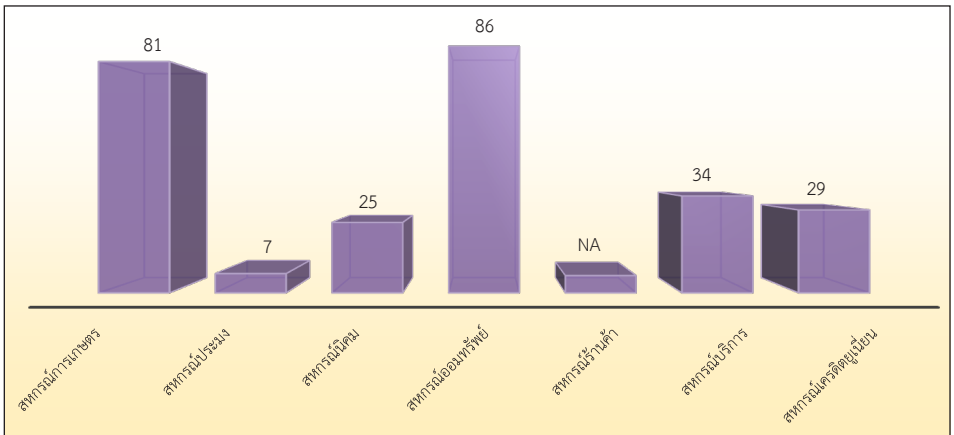

ตารางที่ 66 จำนวนสหกรณ์ (ไม่รวมชุมนุมสหกรณ์) ที่มีกลุ่มสมาชิก แยกประเภทสหกรณ์

จังหวัด	จำนวนสหกรณ์ (ไม่รวมชุมนุมสหกรณ์)	ไม่มีกลุ่มสมาชิก	มีกลุ่มสมาชิก		สหกรณ์การเกษตร		สหกรณ์ประมง	
			สหกรณ์	กลุ่มสมาชิก	สหกรณ์	กลุ่มสมาชิก	สหกรณ์	กลุ่มสมาชิก
รวม	6,033	4,282	1,751	126,598	1,379	111,322	13	87
กรุงเทพมหานคร	585	569	16	3,848	5	70	0	0
สสพ.1	244	234	10	3,212	4	49		
สสพ.2	341	335	6	636	1	21		
ภาคเหนือ	1,303	821	482	27,895	370	25,166	1	15
กำแพงเพชร	54	21	33	1,625	30	1,513		
เชียงราย	114	63	51	2,924	35	2,539	1	15
เชียงใหม่	241	170	71	8,042	47	7,405		
ตาก	48	28	20	453	14	305		
นครสวรรค์	66	38	28	1,122	21	945		
น่าน	54	34	20	781	19	702		
พะเยา	60	43	17	664	13	546		
พิจิตร	41	20	21	1,325	20	1,302		
พิษณุโลก	89	65	24	1,844	15	1,587		
เพชรบูรณ์	67	34	33	940	28	870		
แพร่	60	40	20	623	12	509		
แม่ฮ่องสอน	40	25	15	280	12	213		
ลำปาง	81	57	24	711	19	594		
ลำพูน	58	42	16	309	14	303		
สุโขทัย	91	72	19	3,744	14	3,614		
อุดรดิตถ์	84	42	42	1,355	37	1,259		
อุทัยธานี	55	27	28	1,153	20	960		
ภาคกลาง	1,654	1,266	388	26,608	280	23,399	5	39
กาญจนบุรี	76	56	20	1,242	17	1,207		
จันทบุรี	82	65	17	2,110	13	2,025	1	4
ฉะเชิงเทรา	73	54	19	2,785	19	2,785		
ชลบุรี	100	90	10	602	6	550		
ชัยนาท	32	21	11	2,677	11	2,677		
ตราด	52	44	8	2,802	7	2,795		
นครนายก	33	20	13	317	9	267	1	8

รายจังหวัด ณ 31 ธ.ค 2568

สหกรณ์นิคม		สหกรณ์ออมทรัพย์		สหกรณ์ร้านค้า		สหกรณ์บริการ		สหกรณ์เครดิตยูเนียน	
สหกรณ์	กลุ่มสมาชิก	สหกรณ์	กลุ่มสมาชิก	สหกรณ์	กลุ่มสมาชิก	สหกรณ์	กลุ่มสมาชิก	สหกรณ์	กลุ่มสมาชิก
73	1,793	85	7,318	1	6	59	1,994	141	4,078
0	0	8	3,642	0	0	2	8	1	128
		5	3,162			1	1		
		3	480			1	7	1	128
26	644	21	440	0	0	13	191	51	1,439
3	112								
		2	35			1	1	12	334
5	96	2	33			1	23	16	485
2	93	3	47			1	8		
1	5	1	28					5	144
								1	79
1	28	1	23					2	67
		1	23						
3	59	3	118			2	50	1	30
						3	52	2	18
		3	54			3	35	2	25
								3	67
1	31	1	24			1	17	2	45
						1	5	1	1
5	130								
3	67	2	29						
2	23	2	26					4	144
25	607	16	1,072	1	6	15	224	46	1,261
2	34					1	1		
1	30							2	51
		2	23			2	29		
						1	7		
2	27	1	15						

จังหวัด	จำนวนสหกรณ์ (ไม่รวมชุมนุม สหกรณ์)	ไม่มี กลุ่ม สมาชิก	มีกลุ่มสมาชิก		สหกรณ์การเกษตร		สหกรณ์ประมง	
			สหกรณ์	กลุ่ม สมาชิก	สหกรณ์	กลุ่ม สมาชิก	สหกรณ์	กลุ่ม สมาชิก
นครปฐม	64	54	10	223	7	204		
นนทบุรี	72	64	8	174	6	147		
ปทุมธานี	109	100	9	612	6	357		
ประจวบคีรีขันธ์	69	40	29	1,268	16	653		
ปราจีนบุรี	53	42	11	1,081	9	1,042	1	9
พระนครศรีอยุธยา	62	42	20	564	19	557		
เพชรบุรี	86	38	48	1,312	13	479		
ระยอง	77	59	18	901	11	206	1	11
ราชบุรี	71	58	13	3,072	12	3,062		
ลพบุรี	67	41	26	1,173	21	1,082		
สมุทรปราการ	153	145	8	93	3	42		
สมุทรสงคราม	23	18	5	122	3	60	1	7
สมุทรสาคร	46	35	11	168	9	145		
สระแก้ว	62	44	18	1,060	15	993		
สระบุรี	74	54	20	376	16	331		
สิงห์บุรี	33	27	6	202	6	202		
สุพรรณบุรี	55	36	19	1,413	16	1,283		
อ่างทอง	30	19	11	259	10	248		
ภาคตะวันออกเฉียงเหนือ	1,546	954	592	58,347	518	56,092	2	5
กาฬสินธุ์	64	40	24	1,014	23	996		
ขอนแก่น	124	87	37	1,921	30	1,792		
ชัยภูมิ	65	29	36	12,515	30	12,393		
นครพนม	61	37	24	658	19	605	1	4
นครราชสีมา	134	89	45	4,897	42	4,481		
บึงกาฬ	63	54	9	335	8	321		
บุรีรัมย์	99	43	56	3,079	53	3,024		
มหาสารคาม	78	52	26	2,186	18	1,854		
มุกดาหาร	43	32	11	257	8	196		
ยโสธร	39	26	13	1,358	11	1,333		
ร้อยเอ็ด	91	51	40	1,222	35	1,172		
เลย	56	39	17	1,855	16	1,841		

สหกรณ์นิคม		สหกรณ์ออมทรัพย์		สหกรณ์ร้านค้า		สหกรณ์บริการ		สหกรณ์เครดิตยูเนียน	
สหกรณ์	กลุ่มสมาชิก	สหกรณ์	กลุ่มสมาชิก	สหกรณ์	กลุ่มสมาชิก	สหกรณ์	กลุ่มสมาชิก	สหกรณ์	กลุ่มสมาชิก
1	4					2	15		
		1	5			1	22		
2	108	1	147						
1	71	1	162			1	7	10	375
1	30								
1	7								
2	43					1	20	32	770
4	60	2	624						
								1	10
2	49	3	42						
		1	13			4	38		
								1	55
1	20					1	3		
3	67								
1	15	3	30						
1	42			1	6	1	82		
		1	11						
9	243	26	863	0	0	10	477	27	667
								1	18
2	49	1	25					4	55
1	46	3	74			1	1	1	1
		2	24			2	25		
1	17					2	399		
		1	14						
1	31	1	14			1	10		
		3	67					5	265
3	61								
		2	25						
						1	2	4	48
		1	14						

จังหวัด	จำนวนสหกรณ์ (ไม่รวมชุมนุมสหกรณ์)	ไม่มีกลุ่มสมาชิก	มีกลุ่มสมาชิก		สหกรณ์การเกษตร		สหกรณ์ประมง	
			สหกรณ์	กลุ่มสมาชิก	สหกรณ์	กลุ่มสมาชิก	สหกรณ์	กลุ่มสมาชิก
ศรีสะเกษ	88	45	43	4,520	35	4,218		
สกลนคร	85	50	35	1,996	31	1,832		
สุรินทร์	83	45	38	13,589	34	13,503		
หนองคาย	60	38	22	458	21	441		
หนองบัวลำภู	45	21	24	532	22	524		
อำนาจเจริญ	38	19	19	1,771	15	1,447		
อุดรธานี	81	60	21	2,029	21	2,029		
อุบลราชธานี	149	97	52	2,155	46	2,090	1	1
ภาคใต้	945	672	273	9,900	206	6,595	5	28
กระบี่	56	41	15	310	7	171		
ชุมพร	53	35	18	688	12	311		
ตรัง	71	50	21	983	17	947	1	8
นครศรีธรรมราช	138	104	34	673	29	598	2	13
นราธิวาส	54	37	17	415	13	359		
ปัตตานี	57	20	37	2,419	23	841	2	7
พังงา	32	24	8	130	8	130		
พัทลุง	71	40	31	760	25	601		
ภูเก็ต	40	37	3	46	3	46		
ยะลา	51	43	8	789	4	515		
ระนอง	22	16	6	455	6	455		
สงขลา	135	102	33	1,314	25	935		
สตูล	37	26	11	297	11	297		
สุราษฎร์ธานี	128	97	31	621	23	389		

สหกรณ์นิคม		สหกรณ์ออมทรัพย์		สหกรณ์ร้านค้า		สหกรณ์บริการ		สหกรณ์เครดิตยูเนียน	
สหกรณ์	กลุ่มสมาชิก	สหกรณ์	กลุ่มสมาชิก	สหกรณ์	กลุ่มสมาชิก	สหกรณ์	กลุ่มสมาชิก	สหกรณ์	กลุ่มสมาชิก
		3	233			1	37	4	32
		1	4			1	1	2	159
		3	65					1	21
								1	17
		1	6			1	2		
1	39	1	258					2	27
		3	40					2	24
13	299	14	1,301	0	0	19	1,094	16	583
4	89	2	28			2	22		
3	82	1	275			2	20		
		2	22			1	6		
2	47							1	15
2	16	2	40						
		4	829			8	742		
		1	44			1	4	4	111
						4	274		
		1	56			1	26	6	297
2	65	1	7					5	160

ตารางที่ 67 จำนวนสหกรณ์ภาคการเกษตร (ไม่รวมชุมนุมสหกรณ์) ที่ไม่มีกลุ่มสมาชิก แยกตามจำนวนสมาชิกสหกรณ์

จำนวนสมาชิกของสหกรณ์ (คน)	จำนวนสหกรณ์
1-500	1,425
501-1,000	69
1,001-1,500	9
1,501-2,000	4
มากกว่า 2,000	27
รวม	1,534

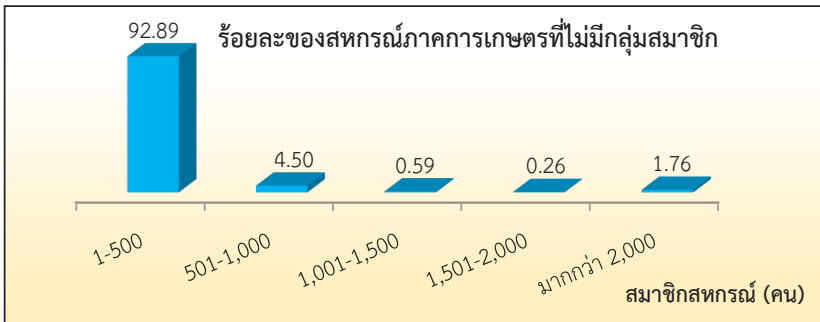

ตารางที่ 68 จำนวนสหกรณ์ภาคการเกษตร (ไม่รวมชุมนุมสหกรณ์) ที่มีจำนวนสมาชิกสหกรณ์มากกว่า 500 คน ขึ้นไป แต่ไม่มีกลุ่มสมาชิก (ณ 31 ธ.ค.68)

ที่	จังหวัด	จำนวนสหกรณ์	ที่	จังหวัด	จำนวนสหกรณ์
1	สสพ.1	0	24	นครสวรรค์	1
2	สสพ.2	2	25	นนทบุรี	1
3	กระบี่	1	26	นราธิวาส	0
4	กาญจนบุรี	2	27	น่าน	2
5	กาฬสินธุ์	4	28	บึงกาฬ	6
6	กำแพงเพชร	3	29	บุรีรัมย์	3
7	ขอนแก่น	2	30	ปทุมธานี	1
8	จันทบุรี	0	31	ประจวบคีรีขันธ์	0
9	ฉะเชิงเทรา	0	32	ปราจีนบุรี	0
10	ชลบุรี	4	33	ปัตตานี	0
11	ชัยนาท	0	34	พระนครศรีอยุธยา	1
12	ชัยภูมิ	1	35	พะเยา	4
13	ชุมพร	1	36	พังงา	2
14	เชียงราย	1	37	พัทลุง	2
15	เชียงใหม่	6	38	พิจิตร	1
16	ตรัง	1	39	พิษณุโลก	1
17	ตราด	1	40	เพชรบุรี	1
18	ตาก	0	41	เพชรบูรณ์	1
19	นครนายก	0	42	แพร่	2
20	นครปฐม	1	43	ภูเก็ต	0
21	นครพนม	1	44	มหาสารคาม	1
22	นครราชสีมา	2	45	มุกดาหาร	0
23	นครศรีธรรมราช	1	46	แม่ฮ่องสอน	2

ที่	จังหวัด	จำนวนสหกรณ์
47	ยโสธร	1
48	ยะลา	0
49	ร้อยเอ็ด	1
50	ระนอง	0
51	ระยอง	1
52	ราชบุรี	2
53	ลพบุรี	0
54	ลำปาง	1
55	ลำพูน	1
56	เลย	1
57	ศรีสะเกษ	3
58	สกลนคร	0
59	สงขลา	2
60	สตูล	0
61	สมุทรปราการ	1
62	สมุทรสงคราม	1
63	สมุทรสาคร	1
64	สระแก้ว	2
65	สระบุรี	2
66	สิงห์บุรี	1
67	สุโขทัย	1
68	สุพรรณบุรี	2
69	สุราษฎร์ธานี	5
70	สุรินทร์	2
71	หนองคาย	2

ที่	จังหวัด	จำนวนสหกรณ์
72	หนองบัวลำภู	0
73	อ่างทอง	1
74	อำนาจเจริญ	0
75	อุดรธานี	1
76	อุดรดิตต์	3
77	อุทัยธานี	0
78	อุบลราชธานี	5
รวม		109

19. สัดส่วนระหว่างจำนวนสมาชิกสหกรณ์ต่อจำนวนประชากรทั้งประเทศ
 ตารางที่ 69 เปรียบเทียบสัดส่วนระหว่างจำนวนประชากรกับจำนวนสมาชิกสหกรณ์
 แยกตามภาคและรายจังหวัด

จังหวัด	*จำนวนประชากร ณ 31 ธ.ค. 68	จำนวนสมาชิกสหกรณ์ ณ 31 ธ.ค. 68	ร้อยละของสมาชิกสหกรณ์ เทียบกับจำนวนประชากร
รวมทั้งประเทศ	64,820,708	10,912,786	16.84
กรุงเทพมหานคร	5,319,580	1,661,866	31.24
ภาคเหนือ	11,333,174	2,118,068	18.69
กำแพงเพชร	695,409	135,147	19.43
เชียงราย	1,161,332	211,572	18.22
เชียงใหม่	1,637,630	355,176	21.69
ตาก	552,829	54,918	9.93
นครสวรรค์	1,006,366	147,228	14.63
น่าน	466,555	130,620	28.00
พะเยา	449,079	87,996	19.59
พิจิตร	512,484	83,698	16.33
พิษณุโลก	833,580	156,648	18.79
เพชรบูรณ์	952,306	140,257	14.73
แพร่	416,789	42,276	10.14
แม่ฮ่องสอน	243,208	32,909	13.53
ลำปาง	694,829	140,006	20.15
ลำพูน	391,784	82,901	21.16
สุโขทัย	568,431	125,636	22.10
อุตรดิตถ์	432,098	115,191	26.66
อุทัยธานี	318,465	75,889	23.83
ภาคกลาง	17,218,834	2,211,707	12.84
กาญจนบุรี	818,731	91,858	11.22
จันทบุรี	530,517	100,582	18.96
ฉะเชิงเทรา	729,675	68,302	9.36
ชลบุรี	1,622,492	114,109	7.03
ชัยนาท	311,307	60,472	19.43
ตราด	216,397	52,833	24.41

จังหวัด	*จำนวนประชากร ณ 31 ธ.ค. 68	จำนวนสมาชิกสหกรณ์ ณ 31 ธ.ค. 68	ร้อยละของสมาชิกสหกรณ์ เทียบกับจำนวนประชากร
นครนายก	258,339	33,571	12.99
นครปฐม	914,969	70,294	7.68
นนทบุรี	1,312,631	179,341	13.66
ปทุมธานี	1,235,510	192,425	15.57
ประจวบคีรีขันธ์	538,162	136,754	25.41
ปราจีนบุรี	500,600	64,659	12.92
พระนครศรีอยุธยา	820,250	72,474	8.84
เพชรบุรี	479,675	200,374	41.77
ระยอง	781,876	79,005	10.10
ราชบุรี	835,641	101,558	12.15
ลพบุรี	720,107	108,400	15.05
สมุทรปราการ	1,368,731	105,451	7.70
สมุทรสงคราม	183,933	29,412	15.99
สมุทรสาคร	568,155	36,109	6.36
สระแก้ว	555,526	79,034	14.23
สระบุรี	636,326	69,043	10.85
สิงห์บุรี	197,719	26,558	13.43
สุพรรณบุรี	815,098	95,943	11.77
อ่างทอง	266,467	43,146	16.19
ภาคตะวันออกเฉียงเหนือ	21,482,577	3,557,820	16.56
กาฬสินธุ์	956,264	164,713	17.22
ขอนแก่น	1,761,730	299,271	16.99
ชัยภูมิ	1,099,139	178,433	16.23
นครพนม	706,433	95,097	13.46
นครราชสีมา	2,608,194	422,658	16.21
บึงกาฬ	417,001	90,453	21.69
บุรีรัมย์	1,557,639	221,821	14.24
มหาสารคาม	923,178	193,833	21.00
มุกดาหาร	346,167	68,629	19.83
ยโสธร	522,376	89,862	17.20

จังหวัด	*จำนวนประชากร ณ 31 ธ.ค. 68	จำนวนสมาชิกสหกรณ์ ณ 31 ธ.ค. 68	ร้อยละของสมาชิกสหกรณ์ เทียบกับจำนวนประชากร
ร้อยเอ็ด	1,267,970	227,594	17.95
เลย	625,437	110,033	17.59
ศรีสะเกษ	1,435,273	250,617	17.46
สกลนคร	1,132,670	174,018	15.36
สุรินทร์	1,352,641	224,088	16.57
หนองคาย	505,091	73,590	14.57
หนองบัวลำภู	501,293	79,654	15.89
อำนาจเจริญ	369,864	80,207	21.69
อุดรธานี	1,537,943	188,760	12.27
อุบลราชธานี	1,856,274	324,489	17.48
ภาคใต้	9,466,543	1,363,325	14.40
กระบี่	482,706	78,510	16.26
ชุมพร	503,384	81,305	16.15
ตรัง	632,131	67,670	10.71
นครศรีธรรมราช	1,527,584	111,821	7.32
นราธิวาส	827,209	55,864	6.75
ปัตตานี	743,602	244,713	32.91
พังงา	262,428	41,865	15.95
พัทลุง	517,734	109,757	21.20
ภูเก็ต	423,119	34,067	8.05
ยะลา	554,472	65,930	11.89
ระนอง	180,169	20,430	11.34
สงขลา	1,422,348	220,917	15.53
สตูล	324,114	70,586	21.78
สุราษฎร์ธานี	1,065,543	159,890	15.01

ข้อมูล ณ 31 ธ.ค. 68

ที่มาข้อมูลประชากร : สำนักทะเบียนกลาง กรมการปกครอง เรื่อง จำนวนราษฎรทั่วราชอาณาจักร แยกเป็น กรุงเทพมหานคร และจังหวัดต่างๆ ตามหลักฐานการทะเบียนราษฎร ณ วันที่ 31 ธันวาคม 2568 https://stat.bora.dopa.go.th/stat/pk/pk_68.pdf

หมายเหตุ : *จำนวนประชากรที่มีสัญชาติไทย

ตารางที่ 70 จังหวัดที่มีร้อยละของจำนวนสมาชิกสหกรณ์เทียบกับจำนวนประชากร
มากที่สุด 10 อันดับแรกในประเทศไทย

อันดับ ที่	จังหวัด	*จำนวนประชากร ณ 31 ธ.ค. 68	จำนวนสมาชิกสหกรณ์ ณ 31 ธ.ค. 68	ร้อยละของสมาชิกสหกรณ์ เทียบกับจำนวนประชากร
1	เพชรบุรี	479,675	200,374	41.77
2	ปัตตานี	743,602	244,713	32.91
3	กรุงเทพมหานคร	5,319,580	1,661,866	31.24
4	น่าน	466,555	130,620	28.00
5	อุดรดิตถ์	432,098	115,191	26.66
6	ประจวบคีรีขันธ์	538,162	136,754	25.41
7	ตราด	216,397	52,833	24.41
8	อุทัยธานี	318,465	75,889	23.83
9	สุโขทัย	568,431	125,636	22.10
10	สตูล	324,114	70,586	21.78

ตารางที่ 71 จังหวัดที่มีร้อยละของจำนวนสมาชิกสหกรณ์เทียบกับจำนวนประชากร
น้อยที่สุด 10 อันดับแรกในประเทศไทย

อันดับ ที่	จังหวัด	*จำนวนประชากร ณ 31 ธ.ค. 68	จำนวนสมาชิกสหกรณ์ ณ 31 ธ.ค. 68	ร้อยละของสมาชิกสหกรณ์ เทียบกับจำนวนประชากร
1	สมุทรสาคร	568,155	36,109	6.36
2	นราธิวาส	827,209	55,864	6.75
3	ชลบุรี	1,622,492	114,109	7.03
4	นครศรีธรรมราช	1,527,584	111,821	7.32
5	นครปฐม	914,969	70,294	7.68
6	สมุทรปราการ	1,368,731	105,451	7.70
7	ภูเก็ต	423,119	34,067	8.05
8	พระนครศรีอยุธยา	820,250	72,474	8.84
9	ฉะเชิงเทรา	729,675	68,302	9.36
10	ตาก	552,829	54,918	9.93

หมายเหตุ : *จำนวนประชากรที่มีสัญชาติไทย

20. สรุปปริมาณธุรกิจสหกรณ์ ประจำปี 2568

ตารางที่ 72 สรุปปริมาณธุรกิจสหกรณ์ ประจำปี 2568 (ก.ย. 67 - ส.ค. 68)

ประเภทธุรกิจ	รวม	ร้อยละ	รับฝากเงิน		ให้เงินกู้	
			จำนวน	ร้อยละ	จำนวน	ร้อยละ
สหกรณ์ภาค การเกษตร	375,263.13	13.75	67,308.03	7.17	107,664.51	6.82
สหกรณ์การเกษตร	359,097.82	13.16	65,172.53	6.94	104,517.58	6.62
สหกรณ์ประมง	1,697.93	0.06	101.85	0.01	220.71	0.01
สหกรณ์นิคม	14,467.38	0.53	2,033.65	0.22	2,926.22	0.19
สหกรณ์นอก ภาคการเกษตร	2,353,014.99	86.25	871,794.01	92.83	1,472,021.24	93.18
สหกรณ์ออมทรัพย์	2,287,481.48	83.84	848,126.60	90.31	1,437,963.62	91.03
สหกรณ์ร้านค้า	2,679.62	0.10	0.35	0.00	9.15	0.00
สหกรณ์บริการ	18,910.97	0.69	6,221.64	0.66	9,946.10	0.63
สหกรณ์เครดิตยูเนียน	43,942.92	1.61	17,445.42	1.86	24,102.37	1.53
รวม	2,728,278.12		939,102.05		1,579,685.75	
ร้อยละ			34.42		57.90	

ปริมาณธุรกิจสหกรณ์ปี 2568 (ก.ย. 67 - ส.ค. 68) รวม 2,728,278.12 ล้านบาท พบว่าธุรกิจประเภทให้เงินกู้ มีปริมาณธุรกิจมากที่สุด คิดเป็นร้อยละ 57.90 รองลงมาคือ ธุรกิจรับฝากเงิน คิดเป็นร้อยละ 34.42 และปริมาณธุรกิจสหกรณ์ ปี 2568 (ก.ย. 67 - ส.ค.68) เทียบกับปริมาณธุรกิจสหกรณ์ ปี 2567 (ก.ย. 66 - ส.ค. 67) มีอัตราการเพิ่มขึ้น คิดเป็นร้อยละ 0.67

หน่วย : ล้านบาท

จัดหาสินค้ามาจำหน่าย		รวบรวมผลผลิต		แปรรูปผลผลิต		ธุรกิจบริการ	
จำนวน	ร้อยละ	จำนวน	ร้อยละ	จำนวน	ร้อยละ	จำนวน	ร้อยละ
62,882.06	92.51	105,059.67	98.42	30,696.64	99.65	1,652.21	41.58
59,216.96	87.12	99,553.54	93.26	29,190.73	94.76	1,446.48	36.41
630.34	0.93	636.27	0.60	28.21	0.09	80.54	2.03
3,034.76	4.46	4,869.86	4.56	1,477.70	4.80	125.19	3.15
5,087.65	7.49	1,683.36	1.58	107.74	0.35	2,320.99	58.42
77.97	0.11	48.41	0.05	0.22	0.00	1,264.66	31.83
2,517.88	3.70	71.53	0.07	4.98	0.02	75.74	1.91
1,671.09	2.46	68.92	0.06	60.82	0.20	942.40	23.72
820.71	1.21	1,494.51	1.40	41.72	0.14	38.19	0.96
67,969.71		106,743.03		30,804.38		3,973.19	
2.49		3.91		1.13		0.15	

แผนภูมิที่ 52 อัตราเพิ่ม/ลด (%) ของปริมาณธุรกิจสหกรณ์ ปี 2562 - 2568

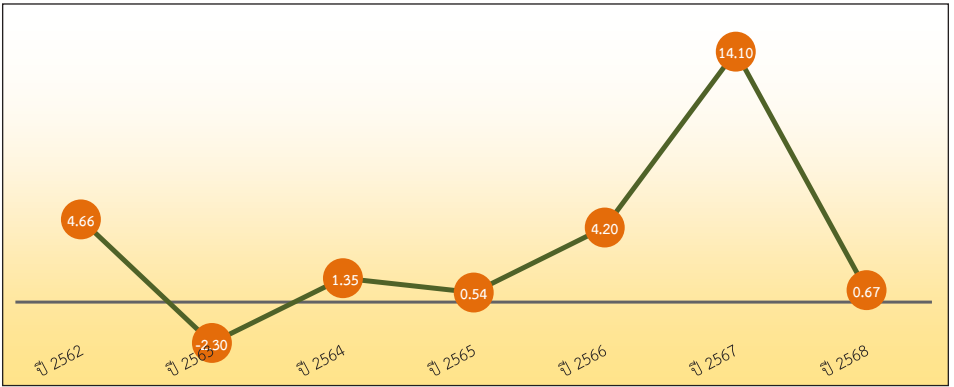

แผนภูมิที่ 53 ร้อยละปริมาณธุรกิจแต่ละประเภทสหกรณ์ ประจำปี 2568

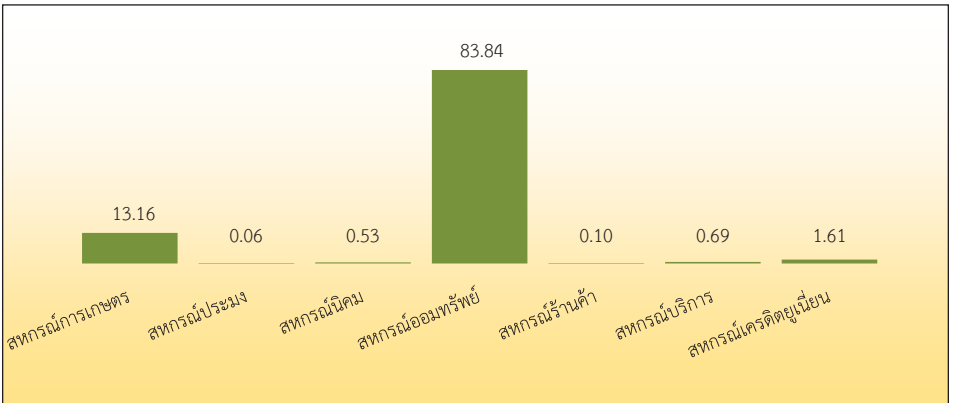

แผนภูมิที่ 54 ร้อยละปริมาณธุรกิจแต่ละประเภทธุรกิจ ประจำปี 2568

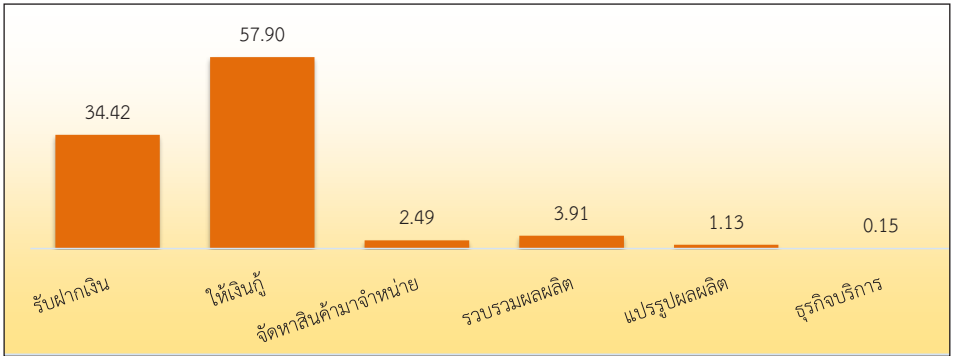

แผนภูมิที่ 55 ปริมาณธุรกิจสหกรณ์ ปี 2559 - 2568

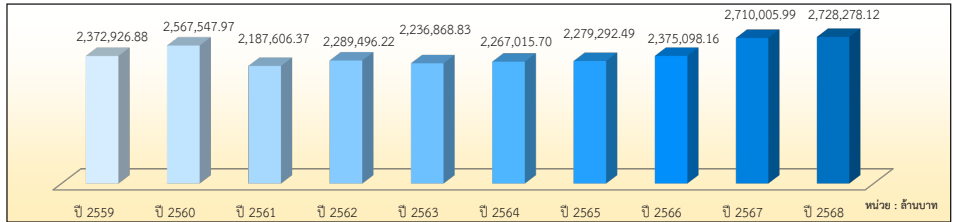

ตารางที่ 73 ปริมาณธุรกิจสหกรณ์ แยกประเภทธุรกิจ ปี 2559- 2568

ประเภทธุรกิจ	หน่วย	ปี 2559 (ก.ย.58-ส.ค.59)	ปี 2560 (ก.ย.59-ส.ค.60)	ปี 2561 (ก.ย.60-ส.ค.61)	ปี 2562 (ก.ย.61-ส.ค.62)	ปี 2563 (ก.ย.62-ส.ค.63)
รับฝากเงิน	จำนวน (ล้านบาท)	867,697.94	819,578.13	793,658.99	808,218.35	799,324.99
	อัตราเพิ่ม/ ลด (%)		-5.55	-3.16	1.83	-1.10
ให้เงินกู้	จำนวน (ล้านบาท)	1,338,655.96	1,558,271.49	1,211,447.59	1,312,024.15	1,259,050.47
	อัตราเพิ่ม/ ลด (%)		16.41	-22.26	8.30	-4.04
จัดหาสินค้า มาจำหน่าย	จำนวน (ล้านบาท)	68,363.00	79,156.76	67,034.37	62,751.84	78,697.08
	อัตราเพิ่ม/ ลด (%)		15.79	-15.31	-6.39	25.41
รวบรวม ผลผลิต	จำนวน (ล้านบาท)	69,626.61	78,943.95	75,680.89	79,007.46	73,027.80
	อัตราเพิ่ม/ ลด (%)		13.38	-4.13	4.40	-7.57
แปรรูป ผลผลิต	จำนวน (ล้านบาท)	21,971.27	25,366.00	32,507.54	21,599.88	22,104.60
	อัตราเพิ่ม/ ลด (%)		15.45	28.15	-33.55	2.34
ธุรกิจบริการ	จำนวน (ล้านบาท)	6,761.22	6,231.64	7,276.98	5,894.53	4,663.88
	อัตราเพิ่ม/ ลด (%)		-7.83	16.77	-19.00	-20.88
รวม	จำนวน (ล้านบาท)	2,372,926.88	2,567,547.97	2,187,606.37	2,289,496.22	2,236,868.83
	อัตราเพิ่ม/ลด (%)		8.20	-14.80	4.66	-2.30

หน่วย : ล้านบาท

ปี 2564 (ก.ย.63-ส.ค.64)	ปี 2565 (ก.ย.64-ส.ค.65)	ปี 2566 (ก.ย.65-ส.ค.66)	ปี 2567 (ก.ย.66-ส.ค.67)	ปี 2568 (ก.ย.67-ส.ค.68)	ค่าเฉลี่ย (10 ปี)
823,647.77	804,028.98	807,802.40	840,555.57	939,102.05	830,361.52
3.04	-2.38	0.47	4.05	11.72	0.99
1,262,083.25	1,272,046.19	1,361,036.89	1,664,641.71	1,579,685.75	1,381,894.35
0.24	0.79	7.00	22.31	-5.10	2.63
63,110.55	72,545.89	76,736.66	70,487.82	67,969.71	70,685.37
-19.81	14.95	5.78	-8.14	-3.57	0.97
83,542.68	93,934.84	92,436.23	99,692.27	106,743.03	85,263.58
14.40	12.44	-1.60	7.85	7.07	5.14
28,219.86	29,890.10	31,413.51	30,428.71	30,804.38	27,430.59
27.67	5.92	5.10	-3.13	1.23	5.46
6,411.59	6,846.48	5,672.46	4,199.91	3,973.19	5,793.19
37.47	6.78	-17.15	-25.96	-5.40	-3.91
2,267,015.70	2,279,292.49	2,375,098.16	2,710,005.99	2,728,278.12	2,401,413.67
1.35	0.54	4.20	14.10	0.67	1.85

ตารางที่ 74 ปริมาณธุรกิจสหกรณ์ แยกประเภทสหกรณ์ ปี 2559- 2568

ประเภทธุรกิจ	หน่วย	ปี 2559 (ก.ย.58-ส.ค.59)	ปี 2560 (ก.ย.59-ส.ค.60)	ปี 2561 (ก.ย.60-ส.ค.61)	ปี 2562 (ก.ย.61-ส.ค.62)
สหกรณ์ ภาคการเกษตร	จำนวน (ล้านบาท)	320,295.25	350,692.33	341,973.37	331,243.29
	อัตราเพิ่ม/ลด (%)		9.49	-2.49	-3.14
สหกรณ์การเกษตร	จำนวน (ล้านบาท)	303,349.44	333,927.18	326,393.56	316,250.30
	อัตราเพิ่ม/ลด (%)		9.16	-2.31	-3.21
สหกรณ์ประมง	จำนวน (ล้านบาท)	1,058.18	1,427.30	1,493.31	1,404.32
	อัตราเพิ่ม/ลด (%)		25.86	4.42	-6.34
สหกรณ์นิคม	จำนวน (ล้านบาท)	15,887.63	15,337.85	14,086.50	13,588.67
	อัตราเพิ่ม/ลด (%)		-3.58	-8.88	-3.66
สหกรณ์นอก ภาคการเกษตร	จำนวน (ล้านบาท)	2,052,631.63	2,216,855.64	1,845,632.99	1,958,252.93
	อัตราเพิ่ม/ลด (%)		8.00	-16.75	6.10
สหกรณ์ออมทรัพย์	จำนวน (ล้านบาท)	1,998,891.53	2,151,782.17	1,788,629.29	1,896,605.01
	อัตราเพิ่ม/ลด (%)		7.65	-16.88	6.04
สหกรณ์ร้านค้า	จำนวน (ล้านบาท)	7,292.32	5,212.12	5,181.18	5,011.95
	อัตราเพิ่ม/ลด (%)		-28.53	-0.59	-3.27
สหกรณ์บริการ	จำนวน (ล้านบาท)	14,017.86	14,754.01	16,188.61	17,842.63
	อัตราเพิ่ม/ลด (%)		5.25	9.72	10.22
สหกรณ์เครดิตยูเนียน	จำนวน (ล้านบาท)	32,429.92	45,107.34	35,633.91	38,793.34
	อัตราเพิ่ม/ลด (%)		39.09	-21.00	8.87
รวม	จำนวน (ล้านบาท)	2,372,926.88	2,567,547.97	2,187,606.37	2,289,496.22
	อัตราเพิ่ม/ลด (%)		8.20	-14.80	4.66

ปี 2563 (ก.ย.62-ส.ค.63)	ปี 2564 (ก.ย.63-ส.ค.64)	ปี 2565 (ก.ย.64-ส.ค.65)	ปี 2566 (ก.ย.65-ส.ค.66)	ปี 2567 (ก.ย.66-ส.ค.67)	ปี 2568 (ก.ย.67-ส.ค.68)	ค่าเฉลี่ย (10 ปี)
352,734.82	337,295.34	357,933.32	379,009.85	380,104.91	375,263.13	352,654.56
6.49	-4.38	6.12	5.89	0.29	-1.27	1.89
337,876.49	320,586.22	340,465.04	357,007.06	363,060.49	359,097.82	335,801.36
6.40	-5.39	5.84	4.63	1.67	-1.10	1.74
1,931.42	1,736.99	1,881.03	1,893.29	1,890.71	1,697.93	1,641.45
27.29	-11.19	7.66	0.65	-0.14	-11.35	4.10
12,926.91	14,972.13	15,587.25	20,109.50	15,153.70	14,467.38	15,211.75
-5.12	13.66	3.95	22.49	-32.70	-4.74	-2.07
1,884,134.00	1,845,633.00	1,921,359.18	1,996,088.31	2,329,901.08	2,353,014.99	2,040,350.38
-3.78	-2.04	4.10	3.89	16.72	0.99	1.92
1,819,980.20	1,863,823.96	1,853,178.87	1,928,449.05	2,260,756.92	2,287,481.48	1,984,957.85
-4.04	2.41	-0.57	4.06	17.23	1.18	1.90
5,076.74	4,134.45	5,498.68	4,285.35	3,654.62	2,679.62	4,802.70
1.29	-18.56	33.00	-22.07	-14.72	-26.68	-8.90
15,995.71	16,786.30	17,446.33	18,083.95	19,026.19	18,910.97	16,905.26
-10.35	4.94	3.93	3.65	5.21	-0.61	3.55
43,081.35	44,975.65	45,235.29	45,269.95	46,463.35	43,942.92	42,093.30
11.05	4.40	0.58	0.08	2.64	-5.42	4.47
2,236,868.83	2,267,015.70	2,279,292.49	2,375,098.16	2,710,005.99	2,728,278.12	2,401,413.67
-2.30	1.35	0.54	4.20	14.10	0.67	1.85

แผนภูมิที่ 56 ร้อยละของปริมาณธุรกิจสหกรณ์ แยกรายประเภทธุรกิจ ปี 2559 - 2568

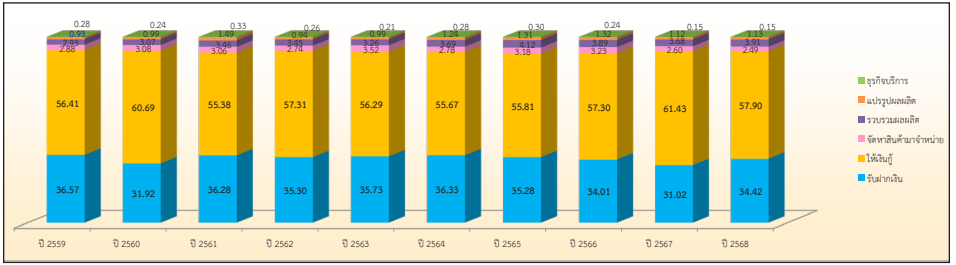

แผนภูมิที่ 57 ร้อยละของปริมาณธุรกิจสหกรณ์ แยกรายประเภทสหกรณ์ ปี 2559 - 2568

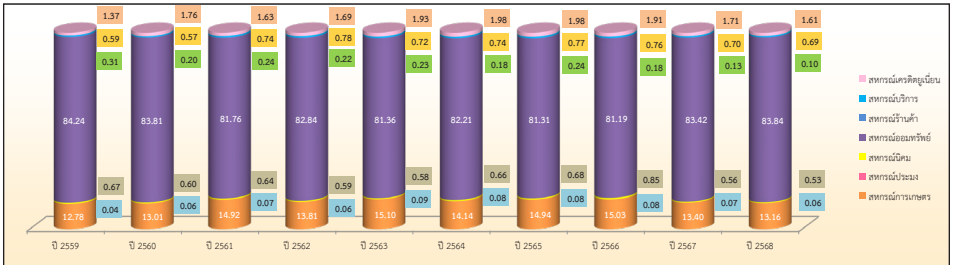

ตารางที่ 75 ปริมาณธุรกิจสหกรณ์ ประจำปี 2568 (ก.ย.67 - ส.ค.68) รายจังหวัด แยกตามประเภทสหกรณ์

หน่วย : ล้านบาท

ที่	ชื่อจังหวัด	รวม	สหกรณ์ การเกษตร	สหกรณ์ ประมง	สหกรณ์ นิคม	สหกรณ์ ออมทรัพย์	สหกรณ์ ร้านค้า	สหกรณ์ บริการ	สหกรณ์ เครดิต ยูเนียน
รวมทั้งประเทศ		2,728,278.12	359,097.82	1,697.93	14,467.38	2,287,481.48	2,679.62	18,910.97	43,942.92
กรุงเทพมหานคร		810,216.48	304.99	2.60	0.00	797,101.90	384.26	5,690.51	6,732.24
1	สสพ.1	461,451.12	9.18	1.61	0.00	455,749.17	255.97	4,646.59	788.62
2	สสพ.2	348,765.36	295.81	0.99	0.00	341,352.73	128.29	1,043.92	5,943.62
ภาคเหนือ		370,676.36	86,012.79	651.22	6,070.37	272,091.75	130.06	1,348.46	4,371.71
1	กำแพงเพชร	20,620.03	3,816.42	0.00	1,282.91	15,511.32	0.00	3.45	5.94
2	เชียงราย	43,782.32	11,725.60	502.80	0.00	30,223.06	0.00	13.83	1,317.02
3	เชียงใหม่	64,283.33	9,275.09	0.00	320.72	52,384.37	35.41	133.75	2,133.99
4	ตาก	12,335.06	2,146.26	0.00	433.32	9,726.75	1.06	21.10	6.57
5	นครสวรรค์	20,638.33	6,761.14	0.00	12.00	13,640.96	3.09	92.58	128.55
6	น่าน	15,372.55	3,872.70	0.00	0.00	11,467.97	0.00	0.53	31.36
7	พะเยา	14,065.72	4,475.51	124.22	117.84	9,253.70	0.00	2.29	92.16
8	พิจิตร	15,407.51	4,605.86	0.00	0.00	10,798.44	0.00	3.20	0.00
9	พิษณุโลก	44,922.34	4,955.40	0.00	892.89	39,026.21	0.51	7.81	39.53
10	เพชรบูรณ์	19,340.18	2,733.42	0.00	0.00	16,463.98	0.00	118.36	24.42
11	แพร่	8,215.06	2,058.76	0.00	0.00	5,226.58	0.00	895.14	34.58
12	แม่ฮ่องสอน	6,117.74	300.16	0.00	0.00	5,777.69	0.08	2.17	37.64
13	ลำปาง	18,676.06	6,084.50	0.00	69.59	12,099.39	75.09	23.86	323.63
14	ลำพูน	10,175.52	2,534.26	0.00	0.00	7,610.42	0.00	6.90	23.94
15	สุโขทัย	23,952.87	5,653.34	0.00	2,694.75	15,571.65	13.84	15.60	3.68
16	อุดรดิตถ์	22,653.14	13,442.66	24.20	235.14	8,945.03	0.00	6.11	0.00
17	อุทัยธานี	10,118.60	1,571.71	0.00	11.21	8,364.23	0.98	1.78	168.70
ภาคกลาง		626,993.41	90,378.14	581.30	2,460.80	508,608.98	1,271.88	1,353.90	22,338.40
1	กาญจนบุรี	20,209.42	4,533.38	0.00	245.62	15,320.70	44.78	37.42	27.53
2	จันทบุรี	26,300.32	9,593.79	3.12	58.16	11,978.02	50.03	11.83	4,605.37
3	ฉะเชิงเทรา	9,760.89	3,236.29	20.24	0.00	6,135.75	65.36	3.04	300.19
4	ชลบุรี	34,771.24	7,969.49	0.44	0.00	26,084.61	343.66	177.55	195.48
5	ชัยนาท	11,197.06	6,770.56	0.00	0.00	4,395.31	0.00	2.83	28.36
6	ตราด	7,215.48	2,787.85	11.53	0.00	3,799.99	182.63	8.81	424.67

ที่	ชื่อจังหวัด	รวม	สหกรณ์ การเกษตร	สหกรณ์ ประมง	สหกรณ์ นิคม	สหกรณ์ ออมทรัพย์	สหกรณ์ ร้านค้า	สหกรณ์ บริการ	สหกรณ์ เครดิต ยูเนียน
7	นครนายก	3,589.01	282.64	0.67	134.99	3,140.82	25.30	2.82	1.77
8	นครปฐม	13,792.35	3,455.97	14.95	5.90	8,324.25	41.55	152.50	1,797.23
9	นนทบุรี	242,634.61	624.45	0.00	0.00	241,834.53	140.87	29.48	5.28
10	ปทุมธานี	18,369.89	823.20	3.30	127.89	17,114.39	35.85	115.01	150.25
11	ประจวบคีรีขันธ์	12,020.08	2,842.25	0.19	0.57	7,031.07	15.75	34.96	2,095.30
12	ปราจีนบุรี	8,501.80	1,386.14	25.00	182.65	6,588.78	0.75	31.04	287.42
13	พระนครศรีอยุธยา	8,976.56	1,439.12	0.00	0.64	7,504.61	0.00	15.67	16.52
14	เพชรบุรี	22,031.04	4,431.12	6.20	164.71	10,239.85	0.00	11.70	7,177.47
15	ระยอง	18,863.11	6,405.09	137.87	880.85	8,864.77	0.00	384.77	2,189.76
16	ราชบุรี	18,540.96	7,763.96	0.00	0.00	10,124.71	117.50	1.92	532.88
17	ลพบุรี	20,112.18	4,931.92	0.00	190.04	14,921.81	39.00	12.85	16.55
18	สมุทรปราการ	46,066.20	109.64	0.00	1.35	43,962.79	25.18	131.65	1,835.59
19	สมุทรสงคราม	4,276.03	108.62	132.01	0.00	3,435.73	0.00	1.04	598.64
20	สมุทรสาคร	8,603.47	1,221.38	194.43	13.49	7,119.53	28.15	26.49	0.00
21	สระแก้ว	16,577.59	5,151.23	0.00	209.24	11,207.28	0.00	1.20	8.64
22	สระบุรี	25,586.47	6,873.48	0.00	135.05	18,509.61	55.83	10.56	1.94
23	สิงห์บุรี	2,557.54	650.10	0.00	0.00	1,849.12	57.56	0.76	0.00
24	สุพรรณบุรี	19,705.19	4,612.21	24.05	109.65	14,772.05	2.13	147.71	37.39
25	อ่างทอง	6,734.92	2,374.26	7.30	0.00	4,348.90	0.00	0.29	4.17
	ภาคตะวันออกเฉียงเหนือ	646,760.62	125,035.18	185.81	1,991.79	514,574.80	346.72	412.37	4,213.93
1	กาฬสินธุ์	22,933.21	3,612.83	172.71	0.00	18,860.86	0.00	1.34	285.47
2	ขอนแก่น	69,501.68	10,124.63	0.00	731.36	57,757.76	0.60	79.13	808.19
3	ชัยภูมิ	27,838.43	5,840.33	0.00	181.99	21,768.75	0.00	0.97	46.40
4	นครพนม	5,666.04	808.00	0.00	0.00	4,788.36	37.78	19.42	12.48
5	นครราชสีมา	50,499.34	19,313.80	2.58	8.35	30,745.83	211.68	173.72	43.38
6	บึงกาฬ	3,589.50	1,152.71	0.00	0.00	2,066.77	0.00	0.00	370.02
7	บุรีรัมย์	52,489.72	9,121.94	0.71	724.47	42,621.91	2.94	11.61	6.13
8	มหาสารคาม	65,721.45	8,379.51	0.00	0.00	57,139.02	0.00	1.16	201.76
9	มุกดาหาร	7,730.55	1,954.11	0.00	95.12	5,666.73	0.00	0.00	14.59
10	ยโสธร	15,892.61	1,172.23	0.00	0.00	14,562.29	0.00	0.19	157.90

ที่	ชื่อจังหวัด	รวม	สหกรณ์ การเกษตร	สหกรณ์ ประมง	สหกรณ์ นิคม	สหกรณ์ ออมทรัพย์	สหกรณ์ ร้านค้า	สหกรณ์ บริการ	สหกรณ์ เครดิต ยูเนียน
11	ร้อยเอ็ด	55,657.18	14,883.47	0.00	0.00	40,335.24	0.00	2.12	436.35
12	เลย	16,108.68	2,201.61	0.00	0.00	13,900.29	0.00	6.78	0.00
13	ศรีสะเกษ	32,284.83	8,669.06	0.00	0.00	23,516.76	0.00	9.94	89.08
14	สกลนคร	36,956.12	4,733.71	0.00	0.00	31,741.21	34.75	76.92	369.52
15	สุรินทร์	48,296.03	7,497.49	2.09	0.00	40,545.66	0.00	4.25	246.54
16	หนองคาย	18,935.76	2,228.73	0.00	0.00	16,522.31	47.22	0.00	137.49
17	หนองบัวลำภู	11,250.58	958.82	0.40	0.00	10,285.49	0.00	0.59	5.28
18	อำนาจเจริญ	15,994.78	2,175.71	0.00	250.50	13,246.69	0.00	1.69	320.19
19	อุดรธานี	37,625.43	6,402.29	0.00	0.00	31,084.35	0.00	7.34	131.44
20	อุบลราชธานี	51,788.70	13,804.20	7.32	0.00	37,418.52	11.75	15.20	531.72
ภาคใต้		273,631.22	57,366.73	277.00	3,944.42	195,104.05	546.71	10,105.74	6,286.59
1	กระบี่	18,382.45	4,640.39	0.00	721.13	10,232.11	0.00	2,788.41	0.42
2	ชุมพร	14,720.74	2,125.80	0.00	2,397.52	9,895.12	143.81	3.70	154.79
3	ตรัง	24,507.38	9,684.49	89.48	0.00	14,646.13	0.00	59.47	27.81
4	นครศรีธรรมราช	36,399.54	6,853.19	156.68	566.46	28,531.34	82.88	12.03	196.96
5	นราธิวาส	11,255.85	354.70	0.00	106.83	10,608.34	0.00	151.75	34.23
6	ปัตตานี	15,784.21	579.11	20.29	0.00	13,130.85	21.67	2,032.30	0.00
7	พังงา	7,352.07	548.37	0.12	0.00	6,784.15	0.00	19.41	0.00
8	พัทลุง	16,020.18	10,042.44	0.00	0.00	5,512.46	112.79	5.96	346.54
9	ภูเก็ต	8,138.79	222.82	0.00	0.00	7,538.66	77.43	276.39	23.49
10	ยะลา	10,124.03	1,087.83	0.00	0.00	8,494.09	3.53	537.44	1.14
11	ระนอง	2,613.25	434.14	0.00	0.00	2,156.39	18.28	4.27	0.18
12	สงขลา	60,164.02	13,391.92	0.00	0.00	41,415.43	2.68	664.45	4,689.54
13	สตูล	10,634.42	2,821.75	0.00	0.00	4,882.13	2.05	2,928.49	0.00
14	สุราษฎร์ธานี	37,534.29	4,579.78	10.43	152.48	31,276.85	81.59	621.67	811.49

ตารางที่ 76 ปริมาณธุรกิจสหกรณ์ ประจำปี 2568 (ก.ย.67 - ส.ค.68) รายจังหวัด แยกตามประเภทธุรกิจ

หน่วย : ล้านบาท

ที่	ชื่อจังหวัด	รวม	รับฝากเงิน	ให้เงินกู้	จัดหาสินค้า มาจำหน่าย	รวบรวม ผลผลิต	แปรรูป ผลผลิต	ธุรกิจบริการ
รวมทั้งประเทศ		2,728,278.12	939,102.05	1,579,685.75	67,969.71	106,743.03	30,804.38	3,973.19
กรุงเทพมหานคร		810,216.48	308,090.31	500,709.14	991.61	65.52	18.60	341.31
1	สสพ.1	461,451.12	186,267.36	274,396.98	561.92	2.31	18.60	203.95
2	สสพ.2	348,765.36	121,822.95	226,312.16	429.69	63.21	0.00	137.36
ภาคเหนือ		370,676.36	136,451.27	184,151.83	18,319.49	29,631.46	1,598.59	523.75
1	กำแพงเพชร	20,620.03	4,537.49	12,270.24	887.75	2,767.24	146.96	10.36
2	เชียงราย	43,782.32	16,789.77	20,277.63	1,939.76	4,605.15	120.32	49.70
3	เชียงใหม่	64,283.33	31,421.43	27,314.96	2,455.27	2,399.63	482.42	209.62
4	ตาก	12,335.06	4,901.49	5,580.22	419.14	1,370.78	50.45	12.99
5	นครสวรรค์	20,638.33	4,301.80	11,465.33	1,940.99	2,912.55	4.97	12.69
6	น่าน	15,372.55	5,603.45	7,844.76	1,500.25	415.54	1.68	6.86
7	พะเยา	14,065.72	4,691.73	6,637.47	852.01	1,802.41	39.96	42.14
8	พิจิตร	15,407.51	5,878.31	6,021.01	833.88	2,600.54	66.94	6.84
9	พิษณุโลก	44,922.34	19,310.92	22,652.98	1,346.47	1,581.90	9.48	20.60
10	เพชรบูรณ์	19,340.18	4,403.63	13,732.51	506.37	644.40	45.62	7.66
11	แพร่	8,215.06	3,179.44	3,809.35	329.71	774.10	92.48	29.98
12	แม่ฮ่องสอน	6,117.74	2,001.74	4,005.02	59.02	48.92	2.03	1.01
13	ลำปาง	18,676.06	5,640.90	8,763.36	1,316.86	2,936.70	7.91	10.32
14	ลำพูน	10,175.52	3,788.98	5,219.36	502.31	517.88	136.88	10.11
15	สุโขทัย	23,952.87	7,096.84	13,961.71	1,493.78	1,308.44	70.49	21.61
16	อุดรดิตถ์	22,653.14	7,933.70	10,263.41	1,315.03	2,768.22	310.22	62.55
17	อุทัยธานี	10,118.60	4,969.65	4,332.51	620.89	177.06	9.78	8.71
ภาคกลาง		626,993.41	228,411.93	338,916.70	20,697.75	26,290.76	12,032.10	644.21
1	กาญจนบุรี	20,209.42	4,566.05	12,998.75	584.73	1,938.14	118.78	2.97
2	จันทบุรี	26,300.32	9,422.40	14,622.34	1,203.55	865.93	185.25	0.86
3	ฉะเชิงเทรา	9,760.89	2,063.40	5,870.62	1,390.31	392.24	2.32	42.00
4	ชลบุรี	34,771.24	7,183.00	19,709.18	958.36	3,954.02	2,862.81	103.88

ที่	ชื่อจังหวัด	รวม	รับฝากเงิน	ให้เงินกู้	จัดหาสินค้า มาจำหน่าย	รวบรวม ผลผลิต	แปรรูป ผลผลิต	ธุรกิจบริการ
5	ชัยนาท	11,197.06	2,427.19	5,678.34	841.83	2,212.70	22.77	14.23
6	ตราด	7,215.48	2,187.96	3,186.71	878.79	850.55	111.23	0.24
7	นครนายก	3,589.01	497.70	2,912.95	163.02	11.71	0.00	3.63
8	นครปฐม	13,792.35	2,394.02	8,608.23	772.37	809.97	1,194.84	12.91
9	นนทบุรี	242,634.61	141,516.91	100,780.60	325.95	0.00	0.00	11.15
10	ปทุมธานี	18,369.89	2,373.45	15,388.90	361.74	211.99	12.00	21.81
11	ประจวบคีรีขันธ์	12,020.08	1,786.54	7,643.52	1,063.17	1,253.79	270.19	2.88
12	ปราจีนบุรี	8,501.80	1,097.12	6,372.95	475.64	550.04	0.17	5.88
13	พระนครศรีอยุธยา	8,976.56	2,395.48	5,396.90	520.29	655.02	4.38	4.50
14	เพชรบุรี	22,031.04	7,081.80	13,381.23	792.87	495.64	206.50	73.00
15	ระยอง	18,863.11	5,009.21	10,468.33	1,501.34	1,873.09	7.60	3.54
16	ราชบุรี	18,540.96	3,711.67	8,136.70	718.15	3,591.72	2,365.39	17.34
17	ลพบุรี	20,112.18	4,056.69	11,928.07	1,474.86	2,385.60	263.38	3.58
18	สมุทรปราการ	46,066.20	15,732.57	30,236.58	84.80	0.00	0.00	12.25
19	สมุทรสงคราม	4,276.03	1,283.64	2,880.34	91.80	2.18	0.13	17.95
20	สมุทรสาคร	8,603.47	1,105.50	6,618.21	784.12	19.00	10.16	66.48
21	สระแก้ว	16,577.59	1,520.45	10,446.67	955.50	692.31	2,789.13	173.53
22	สระบุรี	25,586.47	2,847.69	16,342.06	1,770.67	2,992.93	1,601.81	31.31
23	สิงห์บุรี	2,557.54	245.44	1,928.40	190.51	189.84	0.00	3.35
24	สุพรรณบุรี	19,705.19	5,059.96	13,272.07	1,087.04	275.50	3.26	7.36
25	อ่างทอง	6,734.92	846.09	4,108.05	1,706.34	66.85	0.00	7.58
ภาคตะวันออกเฉียงเหนือ		646,760.62	182,568.08	410,127.19	18,193.14	29,495.67	5,960.83	415.67
1	กาฬสินธุ์	22,933.21	4,087.35	17,600.93	476.19	756.85	5.88	6.01
2	ขอนแก่น	69,501.68	22,156.64	43,269.14	2,383.68	1,373.39	299.34	19.50
3	ชัยภูมิ	27,838.43	5,733.19	19,594.51	1,271.61	1,168.77	51.18	19.18
4	นครพนม	5,666.04	1,336.75	3,685.32	168.52	465.33	9.96	0.16
5	นครราชสีมา	50,499.34	10,655.37	31,546.89	3,166.52	4,278.53	744.97	107.06
6	บึงกาฬ	3,589.50	415.86	2,402.37	27.82	741.63	0.00	1.81
7	บุรีรัมย์	52,489.72	10,543.29	35,604.71	1,271.82	4,556.18	499.14	14.58

ที่	ชื่อจังหวัด	รวม	รับฝากเงิน	ให้เงินกู้	จัดหาสินค้า มาจำหน่าย	รวบรวม ผลผลิต	แปรรูป ผลผลิต	ธุรกิจบริการ
8	มหาสารคาม	65,721.45	34,810.03	28,794.15	1,103.79	885.55	54.40	73.53
9	มุกดาหาร	7,730.55	1,097.64	5,393.25	235.39	372.26	620.60	11.40
10	ยโสธร	15,892.61	4,146.10	11,131.58	196.72	348.46	61.55	8.20
11	ร้อยเอ็ด	55,657.18	13,366.09	34,904.95	958.01	4,185.25	2,186.20	56.68
12	เลย	16,108.68	7,199.25	8,025.42	619.52	255.82	2.43	6.24
13	ศรีสะเกษ	32,284.83	10,077.41	19,139.79	769.69	2,173.01	108.24	16.69
14	สกลนคร	36,956.12	6,240.38	27,931.65	990.17	909.79	864.57	19.55
15	สุรินทร์	48,296.03	17,215.32	27,183.62	1,264.33	2,302.99	312.33	17.44
16	หนองคาย	18,935.76	4,276.70	13,429.31	292.72	906.36	11.32	19.33
17	หนองบัวลำภู	11,250.58	4,561.25	6,091.05	220.47	374.42	0.36	3.02
18	อำนาจเจริญ	15,994.78	4,178.77	11,215.69	269.92	312.28	16.11	2.01
19	อุดรธานี	37,625.43	9,312.82	26,731.27	943.80	593.48	36.30	7.76
20	อุบลราชธานี	51,788.70	11,157.87	36,451.59	1,562.45	2,535.32	75.95	5.52
ภาคใต้		273,631.22	83,580.45	145,780.89	9,767.73	21,259.64	11,194.27	2,048.23
1	กระบี่	18,382.45	4,140.05	7,625.03	474.23	2,730.96	2,068.46	1,343.71
2	ชุมพร	14,720.74	2,776.69	8,344.23	667.45	1,511.71	1,380.05	40.61
3	ตรัง	24,507.38	6,947.82	10,682.00	1,918.76	3,976.33	972.84	9.63
4	นครศรีธรรมราช	36,399.54	9,557.72	21,711.15	871.91	2,708.46	1,435.17	115.13
5	นราธิวาส	11,255.85	1,417.07	9,488.06	223.02	123.18	3.39	1.13
6	ปัตตานี	15,784.21	5,999.03	9,327.82	238.22	164.71	50.03	4.40
7	พังงา	7,352.07	1,448.30	5,489.60	111.80	254.32	46.28	1.77
8	พัทลุง	16,020.18	3,389.64	6,160.39	1,558.89	2,187.63	2,708.42	15.21
9	ภูเก็ต	8,138.79	3,052.53	4,887.49	87.88	0.00	0.00	110.89
10	ยะลา	10,124.03	2,201.68	6,927.48	144.30	805.16	43.35	2.05
11	ระนอง	2,613.25	220.34	1,940.77	67.67	373.06	6.14	5.27
12	สงขลา	60,164.02	29,159.69	24,866.06	1,577.45	3,328.88	1,088.19	143.76
13	สตูล	10,634.42	3,604.02	4,633.93	604.64	1,078.75	506.40	206.68
14	สุราษฎร์ธานี	37,534.29	9,665.87	23,696.88	1,221.51	2,016.49	885.55	47.99

21. สรุปผลการประเมินความเข้มแข็งของสหกรณ์ ประจำปี 2568

ตารางที่ 77 สรุปผลการประเมินความเข้มแข็งของสหกรณ์ ประจำปี 2568 (ณ 31 สิงหาคม 2568)

หน่วย : แห่ง

ประเภทสหกรณ์	ฐานข้อมูล 1 ม.ค. 2567	เป้าหมาย การประเมิน ณ 31 ส.ค. 2568	ระดับ ความเข้มแข็ง ชั้น 1		ระดับ ความเข้มแข็ง ชั้น 2		ระดับ ความเข้มแข็ง ชั้น 3		รวมระดับ ความเข้มแข็ง ชั้น 1 + ชั้น 2	
			จำนวน	ร้อยละ*	จำนวน	ร้อยละ*	จำนวน	ร้อยละ*	จำนวน	ร้อยละ*
สหกรณ์ภาคการเกษตร	3,193	3,069	652	20.42	960	30.07	1,457	45.63	1,612	50.49
สหกรณ์การเกษตร	3,048	2,928	632	20.73	913	29.95	1,383	45.37	1,545	50.69
สหกรณ์ประมง	61	57	10	16.39	21	34.43	26	42.62	31	50.82
สหกรณ์นิคม	84	84	10	11.90	26	30.95	48	57.14	36	42.86
สหกรณ์นอกภาคการเกษตร	3,075	2,968	1,371	44.59	476	15.48	1,121	36.46	1,847	60.07
สหกรณ์ออมทรัพย์	1,391	1,359	973	69.95	201	14.45	185	13.30	1,174	84.40
สหกรณ์ร้านค้า	105	98	34	32.38	13	12.38	51	48.57	47	44.76
สหกรณ์บริการ	997	950	131	13.14	156	15.65	663	66.50	287	28.79
สหกรณ์เครดิตยูเนี่ยน	582	561	233	40.03	106	18.21	222	38.14	339	58.25
รวม	6,268	6,037	2,023	32.28	1,436	22.91	2,578	41.13	3,459	55.19

หมายเหตุ : ร้อยละ* เทียบกับจำนวนสหกรณ์ ณ 1 ม.ค. 2567 ตามประกาศกรมส่งเสริมสหกรณ์

ที่มา : ระบบประเมินความเข้มแข็งสหกรณ์และกลุ่มเกษตรกร

แผนภูมิที่ 58 ร้อยละผลการจัดชั้นความเข้มแข็งของสหกรณ์ ประจำปี 2568 (ณ 31 สิงหาคม 2568)

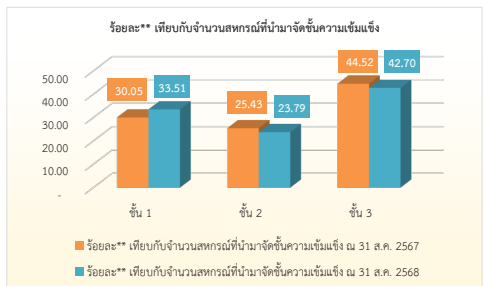
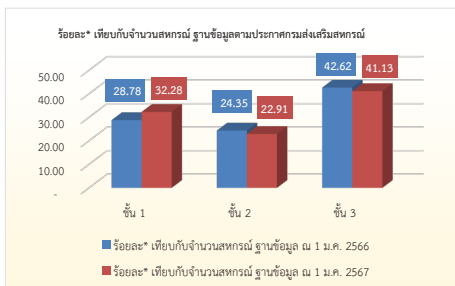

แผนภูมิที่ 59 ร้อยละผลการจัดระดับความเข้มแข็งของสหกรณ์ ตามประเภทสหกรณ์ ประจำปี 2568 (ณ 31 สิงหาคม 2568)

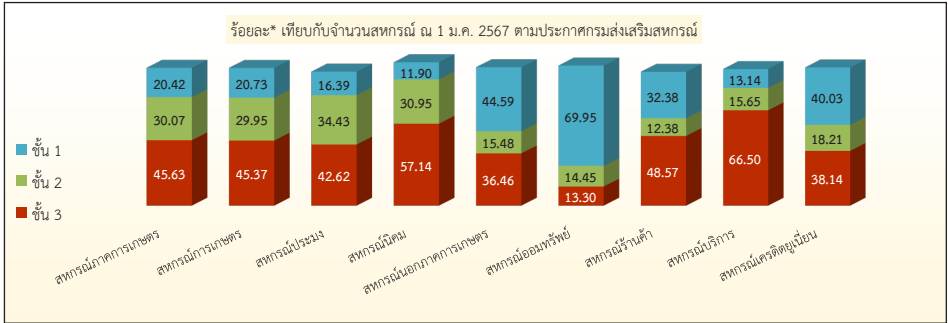

ตารางที่ 78 จำนวนและร้อยละ ตามเกณฑ์ประเมินความเข้มแข็งของสหกรณ์ ตามตัวชี้วัด ประจำปี 2567-2568 (ณ 31 สิงหาคม 2568)

กรอบการประเมินความเข้มแข็งของสหกรณ์	ตัวชี้วัด	ประจำปี 2567 (ณ 31 ส.ค. 2567)								ประจำปี 2568 (ณ 31 ส.ค. 2568)							
		ระดับ								ระดับ							
		ขั้นสูง		ขั้นกลาง		ขั้นต้น		ขั้นเตรียม		ขั้นสูง		ขั้นกลาง		ขั้นต้น		ขั้นเตรียม	
		จำนวน	ร้อยละ*	จำนวน	ร้อยละ*	จำนวน	ร้อยละ*	จำนวน	ร้อยละ*	จำนวน	ร้อยละ*	จำนวน	ร้อยละ*	จำนวน	ร้อยละ*	จำนวน	ร้อยละ*
มิติที่ 1 ความสามารถในการให้ บริการสมาชิก	ตัวชี้วัดที่ 1.1 อัตราส่วนของสมาชิกที่มีส่วนร่วมในการดำเนินธุรกิจกับสหกรณ์	2,482	40.70	689	11.30	724	11.87	2,204	36.14	2,565	42.49	671	11.11	657	10.88	2,144	40.70
	ตัวชี้วัดที่ 1.2 ผลการดำเนินงานในรอบสองปี บัญชีย้อนหลังสหกรณ์ ต้องมีการจัดสรรกำไรสุทธิ และจ่ายทุนสวัสดิการสมาชิก และทุนสาธารณประโยชน์ เว้นแต่มีอุบัติเหตุภัยธรรมชาติ หรือโรคระบาด จนเกิดความเสียหายต่อสมาชิก และสหกรณ์โดยรวม	2,464	40.40	193	3.16	264	4.33	3,178	52.11	2,580	42.74	258	4.27	268	4.44	2,931	48.55
	ตัวชี้วัดที่ 1.3 จำนวนประเภทธุรกิจที่สหกรณ์ดำเนินงาน (เฉพาะสหกรณ์ภาคการเกษตร)	139	4.46	917	29.44	1,402	45.01	657	21.09	133	4.33	953	31.05	1,367	44.54	616	20.07

กรอบ การประเมิน ความเข้มแข็ง ของสหกรณ์	ตัวชี้วัด	ประจำปี 2567 (ณ 31 ส.ค. 2567)								ประจำปี 2568 (ณ 31 ส.ค. 2568)							
		ระดับ								ระดับ							
		ชั้นสูง		ชั้นกลาง		ชั้นต้น		ชั้นเตรียม		ชั้นสูง		ชั้นกลาง		ชั้นต้น		ชั้นเตรียม	
		จำนวน	ร้อยละ*	จำนวน	ร้อยละ*	จำนวน	ร้อยละ*	จำนวน	ร้อยละ*	จำนวน	ร้อยละ*	จำนวน	ร้อยละ*	จำนวน	ร้อยละ*	จำนวน	ร้อยละ*
มิติที่ 4 ประสิทธิภาพ ของการ บริหารงาน	ตัวชี้วัดที่ 4.1 ผลการดำเนินงานของสหกรณ์ต้องไม่มีการฝ่าฝืนระเบียบคำสั่งนายทะเบียนข้อกฎหมาย	5,264	86.31	52	0.85	731	11.99	52	0.85	5,233	86.68	51	0.84	699	11.58	54	0.89
	ตัวชี้วัดที่ 4.2 ผลการดำเนินงานในรอบสองปีบัญชีย้อนหลังสหกรณ์มีผลการดำเนินงานไม่ขาดทุน	3,898	63.91	394	6.46	431	7.07	1,376	22.56	3,922	64.97	403	6.68	363	6.01	1,349	22.35
	ตัวชี้วัดที่ 4.3 ผลการดำเนินงานในรอบปีบัญชีสุดท้าย สหกรณ์จัดทำงบการเงินแล้วเสร็จและส่งให้ผู้สอบบัญชีตรวจสอบและแสดงความเห็นต่องบการเงิน แล้วนำเสนอต่อที่ประชุมใหญ่ผู้มีมติภายใน 150 วัน นับแต่สิ้นปีทางบัญชี	3,580	58.70	1,204	19.74	414	6.79	901	14.77	3,992	66.13	936	15.50	306	5.07	803	13.30
	ตัวชี้วัดที่ 4.4 สหกรณ์จัดจ้างเจ้าหน้าที่ปฏิบัติงานประจำรับผิดชอบดำเนินงานและธุรกิจของสหกรณ์	3,869	63.44	517	8.48	1,555	25.50	158	2.59	3,853	63.82	538	8.91	1,512	25.05	134	2.22

หมายเหตุ : 1. ร้อยละ* เทียบจำนวนสหกรณ์ที่นำมาจัดชั้นความเข้มแข็ง ปี 2567 ณ 31 สิงหาคม 2567 (จำนวน 6,099 แห่ง) / ปี2568 ณ 31 สิงหาคม 2568 (จำนวน 6,037 แห่ง)

2. กรอบการประเมินความเข้มแข็งของสหกรณ์ ประกอบด้วย 4 มิติ

มิติที่ 1 ความสามารถในการให้บริหารสมาชิก :

มิติที่ 2 ประสิทธิภาพในการดำเนินธุรกิจ

มิติที่ 3 ประสิทธิภาพในการจัดการองค์กร

มิติที่ 4 ประสิทธิภาพของการบริหารงาน

มิติที่ 1 และ มิติที่ 4 ประเมินโดย กรมส่งเสริมสหกรณ์ และ มิติที่ 2 และมิติที่ 3 ประเมินโดย กรมตรวจบัญชีสหกรณ์

ตารางที่ 79 สรุปการยกระดับผลการจัดชั้นความเข้มแข็ง ประจำปี 2568 เทียบกับปี 2567

ประเภทสหกรณ์	รวม	ยกระดับ	ยกระดับ		
			จากเดิมชั้น 3 ชั้น 2	จากเดิมชั้น 2 ชั้น 1	จากเดิมชั้น 3 ชั้น 1
สหกรณ์ภาคการเกษตร	3,069	434	255	169	10
สหกรณ์การเกษตร	2,928	417	242	165	10
สหกรณ์ประมง	57	7	6	1	0
สหกรณ์นิคม	84	10	7	3	0
สหกรณ์นอกภาคการเกษตร	2,968	284	109	158	17
สหกรณ์ออมทรัพย์	1,359	107	23	76	8
สหกรณ์ร้านค้า	98	14	6	7	1
สหกรณ์บริการ	950	90	50	36	4
สหกรณ์เครดิตยูเนี่ยน	561	73	30	39	4
รวมจำนวนสหกรณ์	6,037	718	364	327	27
ร้อยละสหกรณ์ (เทียบสหกรณ์ ทั้งหมด 6,037 แห่ง)	100.00	11.89	6.03	5.42	0.45
ร้อยละสหกรณ์แยก ตามผลการยกระดับ		100.00	50.70	45.54	3.76

- หมายเหตุ : 1. ยกระดับ หมายถึง ผลการจัดชั้นความเข้มแข็งปี 2568 สามารถ ยกระดับขึ้นเป็นชั้นความเข้มแข็งที่ดีขึ้น จากผลการจัดชั้นความเข้มแข็ง ปี 2567
2. รักษาระดับได้ หมายถึง ผลการจัดชั้นความเข้มแข็งปี 2568 สามารถรักษาระดับผลการจัดชั้นได้เท่ากับผลการจัดชั้นความเข้มแข็ง ปี 2567
3. รักษากระดับไม่ได้ หมายถึง ผลการจัดชั้นความเข้มแข็งปี 2568 ลดระดับจากผลการจัดชั้นความเข้มแข็ง ปี 2567

รักษาระดับได้	รักษาระดับไม่ได้	รักษาระดับไม่ได้			เข้ารับการจัดชั้นปีแรก
		จากเดิมชั้น 2 ตกลงมาชั้น 3	จากเดิมชั้น 1 ตกลงมาชั้น 2	จากเดิมชั้น 1 ตกลงมาชั้น 3	
2,359	268	174	58	36	8
2,252	251	167	52	32	8
44	6	4	2	0	0
63	11	3	4	4	0
2,456	208	96	84	28	20
1,170	75	20	45	10	7
74	10	5	2	3	0
776	75	53	17	5	9
436	48	18	20	10	4
4,815	476	270	142	64	28
79.76	7.88	4.47	2.35	1.06	0.46
	100.00	56.72	29.83	13.45	

ตารางที่ 80 สรุปผลการจัดชั้นความเข้มแข็งสหกรณ์ภาคการเกษตร ประจำปี 2568
แยกรายจังหวัด

หน่วยงาน	ฐานข้อมูล ณ 1 มกราคม 2567	ข้อมูล ณ 31 สิงหาคม 2568	กลุ่ม 1 ณ 31 สิงหาคม 2568			กลุ่ม 2 ณ 31 สิงหาคม 2568		
			กลุ่ม 1 ยังไม่เริ่ม ดำเนินการ	กลุ่ม 1 สถานะ ดำเนินการ ไม่ครบ 2 ปีบัญชี	รวมกลุ่ม 1	กลุ่ม 2 เล็ก	กลุ่ม 2 ถอนชื่อ	รวม กลุ่ม 2
รวม	3,193	3,195	1	14	15	92	19	111
ค่าสูงสุด (MAX)	147	147	1	3	3	9	3	9
ค่าต่ำสุด (MIN)	4	4	0	0	0	0	0	0
ค่าเฉลี่ย (Average)	41	41	0	0	0	1	0	1
สำนักงานส่งเสริมสหกรณ์ กรุงเทพมหานคร พื้นที่ 1	6	6						
สำนักงานส่งเสริมสหกรณ์ กรุงเทพมหานคร พื้นที่ 2	8	8				1		1
สำนักงานสหกรณ์จังหวัดกระบี่	44	44				2		2
สำนักงานสหกรณ์จังหวัดกาญจนบุรี	39	39				1		1
สำนักงานสหกรณ์จังหวัดกาฬสินธุ์	49	49				2		2
สำนักงานสหกรณ์จังหวัดกำแพงเพชร	49	49		3	3	2		2
สำนักงานสหกรณ์จังหวัดขอนแก่น	55	55				2		2
สำนักงานสหกรณ์จังหวัดจันทบุรี	35	35				3		3
สำนักงานสหกรณ์จังหวัดฉะเชิงเทรา	31	31				1		1
สำนักงานสหกรณ์จังหวัดชลบุรี	18	18				1		1
สำนักงานสหกรณ์จังหวัดชัยนาท	21	21				1		1
สำนักงานสหกรณ์จังหวัดชัยภูมิ	52	52				2		2
สำนักงานสหกรณ์จังหวัดชุมพร	34	34				1	1	2
สำนักงานสหกรณ์จังหวัดเชียงราย	63	63					1	1
สำนักงานสหกรณ์จังหวัดเชียงใหม่	147	147				2	1	3
สำนักงานสหกรณ์จังหวัดตรัง	57	57		1	1	2		2
สำนักงานสหกรณ์จังหวัดตราด	33	33						
สำนักงานสหกรณ์จังหวัดตาก	31	31				3		3
สำนักงานสหกรณ์จังหวัดนครนายก	12	12						

กลุ่มเป้าหมาย ต้องประเมิน เข้มแข็ง	ชั้น 1		ชั้น 2		ชั้น 3		ชั้น 1 + ชั้น 2		ยกระดับผลการจัดชั้นความเข้มแข็ง ประจำปี 2568 เทียบกับปี 2567			
	ชั้น 1 จำนวน	ชั้น 1 ร้อยละ*	ชั้น 2 จำนวน	ชั้น 2 ร้อยละ*	ชั้น 3 จำนวน	ชั้น 3 ร้อยละ*	ชั้น 1 + ชั้น 2 จำนวน	ชั้น 1 + ชั้น 2 ร้อยละ*	ยก ระดับ	รักษา ระดับได้	รักษา ระดับ ไม่ได้	เข้ารับ การจัด ชั้นปีแรก
3,069	652	20.42	960	30.07	1,457	45.63	1,612	50.49	434	2,359	268	8
144	52	75.00	35	60.00	85	100.00	64	90.00	24	112	12	3
3	0	0.00	0	0.00	0	0.00	0	0.00	0	3	0	0
39	8	20.32	12	29.88	19	45.78	21	50.20	6	30	3	0
6		0.00		0.00	6	100.00		0.00		4	2	
7	2	25.00		0.00	5	62.50	2	25.00	2	5		
42	6	13.64	17	38.64	19	43.18	23	52.27	12	30		
38	7	17.95	13	33.33	18	46.15	20	51.28	4	33	1	
47	8	16.33	15	30.61	24	48.98	23	46.94	7	30	10	
44	10	20.41	10	20.41	24	48.98	20	40.82	9	33	2	
53	8	14.55	11	20.00	34	61.82	19	34.55	8	40	5	
32	9	25.71	13	37.14	10	28.57	22	62.86	4	28		
30	11	35.48	10	32.26	9	29.03	21	67.74	4	24	2	
17	6	33.33	2	11.11	9	50.00	8	44.44		15	2	
20	6	28.57	6	28.57	8	38.10	12	57.14	1	18	1	
50	13	25.00	17	32.69	20	38.46	30	57.69	4	38	8	
32	8	23.53	6	17.65	18	52.94	14	41.18	3	25	3	1
62	15	23.81	24	38.10	23	36.51	39	61.90	12	48	2	
144	26	17.69	33	22.45	85	57.82	59	40.14	20	112	12	
54	15	26.32	15	26.32	24	42.11	30	52.63	12	38	4	
33	1	3.03	14	42.42	18	54.55	15	45.45	2	27	4	
28	6	19.35	11	35.48	11	35.48	17	54.84	4	20	4	
12	3	25.00		0.00	9	75.00	3	25.00		12		

หน่วยงาน	ฐานข้อมูล ณ 1 มกราคม 2567	ข้อมูล ณ 31 สิงหาคม 2568	กลุ่ม 1 ณ 31 สิงหาคม 2568			กลุ่ม 2 ณ 31 สิงหาคม 2568		
			กลุ่ม 1 ยังไม่เริ่ม ดำเนินการ	กลุ่ม1 สถานะ ดำเนินการ ไม่ครบ 2 ปีบัญชี	รวมกลุ่ม1	กลุ่ม 2 เล็ก	กลุ่ม 2 ถอนชื่อ	รวม กลุ่ม 2
สำนักงานสหกรณ์จังหวัดนครปฐม	17	17						
สำนักงานสหกรณ์จังหวัดนครพนม	52	52				9		9
สำนักงานสหกรณ์จังหวัด นครราชสีมา	88	88				4		4
สำนักงานสหกรณ์จังหวัด นครศรีธรรมราช	100	100		1	1	1	2	3
สำนักงานสหกรณ์จังหวัดนครสวรรค์	31	31					1	1
สำนักงานสหกรณ์จังหวัดนนทบุรี	8	8						
สำนักงานสหกรณ์จังหวัดนราธิวาส	33	33				4		4
สำนักงานสหกรณ์จังหวัดน่าน	39	39						
สำนักงานสหกรณ์จังหวัดบึงกาฬ	56	56		1	1			
สำนักงานสหกรณ์จังหวัดบุรีรัมย์	83	83				2	1	3
สำนักงานสหกรณ์จังหวัดปทุมธานี	18	18					1	1
สำนักงานสหกรณ์จังหวัด ประจวบคีรีขันธ์	30	30				2		2
สำนักงานสหกรณ์จังหวัดปราจีนบุรี	19	19						
สำนักงานสหกรณ์จังหวัดปัตตานี	36	36				1		1
สำนักงานสหกรณ์จังหวัด พระนครศรีอยุธยา	27	27				1		1
สำนักงานสหกรณ์จังหวัดพะเยา	39	39				1		1
สำนักงานสหกรณ์จังหวัดพังงา	26	26						
สำนักงานสหกรณ์จังหวัดพัทลุง	55	55						
สำนักงานสหกรณ์จังหวัดพิจิตร	36	36						
สำนักงานสหกรณ์จังหวัดพิษณุโลก	63	63		1	1			
สำนักงานสหกรณ์จังหวัดเพชรบุรี	27	27		1	1			
สำนักงานสหกรณ์จังหวัดเพชรบูรณ์	48	48		1	1	4		4
สำนักงานสหกรณ์จังหวัดแพร่	24	25				2		2
สำนักงานสหกรณ์จังหวัดภูเก็ต	4	4				1		1

กลุ่ม เป้าหมาย ต้องประเมิน เข้มแข็ง	ชั้น 1		ชั้น 2		ชั้น 3		ชั้น 1 + ชั้น 2		ยกระดับผลการจัดชั้นความเข้มแข็ง ประจำปี 2568 เทียบกับปี 2567			
	ชั้น 1 จำนวน	ชั้น 1 ร้อยละ*	ชั้น 2 จำนวน	ชั้น 2 ร้อยละ*	ชั้น 3 จำนวน	ชั้น 3 ร้อยละ*	ชั้น 1 + ชั้น 2 จำนวน	ชั้น 1 + ชั้น 2 ร้อยละ*	ยก ระดับ	รักษา ระดับได้	รักษา ระดับ ไม่ได้	เข้ารับ การจัด ชั้นปีแรก
17	6	35.29	5	29.41	6	35.29	11	64.71	3	13	1	
43	1	1.92	24	46.15	18	34.62	25	48.08	4	34	5	
84	24	27.27	21	23.86	39	44.32	45	51.14	8	65	11	
96	33	33.00	31	31.00	32	32.00	64	64.00	19	66	11	
30	6	19.35	7	22.58	17	54.84	13	41.94	3	20	6	1
8	2	25.00	3	37.50	3	37.50	5	62.50		8		
29	6	18.18	3	9.09	20	60.61	9	27.27	1	24	4	
39	1	2.56	7	17.95	31	79.49	8	20.51	1	38		
55	2	3.57	19	33.93	34	60.71	21	37.50	3	47	5	
80	26	31.33	30	36.14	24	28.92	56	67.47	15	58	6	1
17	1	5.56	6	33.33	10	55.56	7	38.89	3	12	2	
28	6	20.00	6	20.00	16	53.33	12	40.00	3	24	1	
19	4	21.05	10	52.63	5	26.32	14	73.68	2	15	2	
35	8	22.22	9	25.00	18	50.00	17	47.22	8	25	2	
26	1	3.70	7	25.93	18	66.67	8	29.63	2	22	2	
38	4	10.26	9	23.08	25	64.10	13	33.33	5	28	5	
26	3	11.54	10	38.46	13	50.00	13	50.00	5	20	1	
55	18	32.73	19	34.55	18	32.73	37	67.27	24	30	1	
36	9	25.00	12	33.33	15	41.67	21	58.33	6	25	5	
62	7	11.11	29	46.03	26	41.27	36	57.14	14	40	8	
26	6	22.22	8	29.63	12	44.44	14	51.85	4	20	2	
43	5	10.42	9	18.75	29	60.42	14	29.17	5	33	5	
23	4	16.67	9	37.50	10	41.67	13	54.17	2	19	2	
3	3	75.00		0.00		0.00	3	75.00		3		

หน่วยงาน	ฐานข้อมูล ณ 1 มกราคม 2567	ข้อมูล ณ 31 สิงหาคม 2568	กลุ่ม 1 ณ 31 สิงหาคม 2568			กลุ่ม 2 ณ 31 สิงหาคม 2568		
			กลุ่ม 1 ยังไม่เริ่ม ดำเนินการ	กลุ่ม 1 สถานะ ดำเนินการ ไม่ครบ 2 ปีบัญชี	รวมกลุ่ม 1	กลุ่ม 2 เล็ก	กลุ่ม 2 ถอนชื่อ	รวม กลุ่ม 2
สำนักงานสหกรณ์จังหวัดมหาสารคาม	49	49				1		1
สำนักงานสหกรณ์จังหวัดมุกดาหาร	34	34				3		3
สำนักงานสหกรณ์จังหวัดแม่ฮ่องสอน	27	27						
สำนักงานสหกรณ์จังหวัดยโสธร	31	31				2		2
สำนักงานสหกรณ์จังหวัดยะลา	33	33				3		3
สำนักงานสหกรณ์จังหวัดร้อยเอ็ด	61	61				2		2
สำนักงานสหกรณ์จังหวัดระนอง	11	11						
สำนักงานสหกรณ์จังหวัดระยอง	25	25						
สำนักงานสหกรณ์จังหวัดราชบุรี	44	44				1	1	2
สำนักงานสหกรณ์จังหวัดลพบุรี	38	38						
สำนักงานสหกรณ์จังหวัดลำปาง	37	37						
สำนักงานสหกรณ์จังหวัดลำพูน	42	42				1	1	2
สำนักงานสหกรณ์จังหวัดเลย	39	39						
สำนักงานสหกรณ์จังหวัดศรีสะเกษ	56	57						
สำนักงานสหกรณ์จังหวัดสกลนคร	59	59				2	1	3
สำนักงานสหกรณ์จังหวัดสงขลา	79	79						
สำนักงานสหกรณ์จังหวัดสตูล	23	23				1		1
สำนักงานสหกรณ์จังหวัดสมุทรปราการ	5	5						
สำนักงานสหกรณ์จังหวัดสมุทรสงคราม	10	10						
สำนักงานสหกรณ์จังหวัดสมุทรสาคร	14	14						
สำนักงานสหกรณ์จังหวัดสระแก้ว	43	43		1	1	1		1
สำนักงานสหกรณ์จังหวัดสระบุรี	35	35				1		1
สำนักงานสหกรณ์จังหวัดสิงห์บุรี	21	21						
สำนักงานสหกรณ์จังหวัดสุโขทัย	68	68	1		1		1	1

กลุ่ม เป้าหมาย ต้องประเมิน เข้มแข็ง	ชั้น 1		ชั้น 2		ชั้น 3		ชั้น 1 + ชั้น 2		ยกระดับผลการจัดชั้นความเข้มแข็ง ประจำปี 2568 เทียบกับปี 2567			
	ชั้น 1 จำนวน	ชั้น 1 ร้อยละ*	ชั้น 2 จำนวน	ชั้น 2 ร้อยละ*	ชั้น 3 จำนวน	ชั้น 3 ร้อยละ*	ชั้น 1 + ชั้น 2 จำนวน	ชั้น 1 + ชั้น 2 ร้อยละ*	ยก ระดับ	รักษา ระดับได้	รักษา ระดับ ไม่ได้	เข้ารับ การจัด ชั้นปีแรก
48	13	26.53	28	57.14	7	14.29	41	83.67	9	33	3	3
31	7	20.59	11	32.35	13	38.24	18	52.94	7	22	2	
27	2	7.41	9	33.33	16	59.26	11	40.74	4	18	5	
29	6	19.35	12	38.71	11	35.48	18	58.06	2	26	1	
30	3	9.09	10	30.30	17	51.52	13	39.39	7	23		
59	14	22.95	12	19.67	33	54.10	26	42.62	3	48	8	
11	1	9.09	3	27.27	7	63.64	4	36.36	2	9		
25	8	32.00	10	40.00	7	28.00	18	72.00		24	1	
42	4	9.09	10	22.73	28	63.64	14	31.82	8	30	4	
38	8	21.05	9	23.68	21	55.26	17	44.74	6	25	7	
37	8	21.62	7	18.92	22	59.46	15	40.54	3	31	3	
40	7	16.67	21	50.00	12	28.57	28	66.67	4	35	1	
39	8	20.51	14	35.90	17	43.59	22	56.41	6	29	3	1
57	14	25.00	17	30.36	26	46.43	31	55.36	13	40	4	
56	16	27.12	23	38.98	17	28.81	39	66.10	7	43	6	
79	52	65.82	12	15.19	15	18.99	64	81.01	19	57	3	
22	6	26.09	7	30.43	9	39.13	13	56.52	8	13	1	
5	1	20.00	3	60.00	1	20.00	4	80.00	1	4		
10	3	30.00	6	60.00	1	10.00	9	90.00	4	6		
14	4	28.57	6	42.86	4	28.57	10	71.43	3	9	2	
41	3	6.98	8	18.60	30	69.77	11	25.58	2	34	5	
34	7	20.00	11	31.43	16	45.71	18	51.43	3	27	4	
21	3	14.29	6	28.57	12	57.14	9	42.86	4	13	4	
66	14	20.59	19	27.94	33	48.53	33	48.53	7	52	7	

หน่วยงาน	ฐานข้อมูล ณ 1 มกราคม 2567	ข้อมูล ณ 31 สิงหาคม 2568	กลุ่ม 1 ณ 31 สิงหาคม 2568			กลุ่ม 2 ณ 31 สิงหาคม 2568		
			กลุ่ม 1 ยังไม่เริ่ม ดำเนินการ	กลุ่ม1 สถานะ ดำเนินการ ไม่ครบ 2 ปีบัญชี	รวมกลุ่ม1	กลุ่ม 2 เล็ก	กลุ่ม 2 ถอนชื่อ	รวม กลุ่ม 2
สำนักงานสหกรณ์จังหวัดสุพรรณบุรี	31	31				2	1	3
สำนักงานสหกรณ์จังหวัด สุราษฎร์ธานี	70	70				2	1	3
สำนักงานสหกรณ์จังหวัดสุรินทร์	62	62		1	1	3	1	4
สำนักงานสหกรณ์จังหวัดหนองคาย	49	49		1	1	2	1	3
สำนักงานสหกรณ์จังหวัด หนองบัวลำภู	35	35				2		2
สำนักงานสหกรณ์จังหวัดอ่างทอง	18	18						
สำนักงานสหกรณ์จังหวัดอำนาจเจริญ	29	29		1	1			
สำนักงานสหกรณ์จังหวัดอุดรธานี	54	54		1	1	4	3	7
สำนักงานสหกรณ์จังหวัดอุดรดิตถ์	75	75						
สำนักงานสหกรณ์จังหวัดอุทัยธานี	38	38						
สำนักงานสหกรณ์จังหวัด อุบลราชธานี	105	105				1		1

- หมายเหตุ : 1. สหกรณ์ภาคการเกษตร ณ 1 ม.ค. 67 มีค่าน้อยกว่า ณ 31 ส.ค. 68 จำนวน 2 แห่ง
เนื่องจาก มีการเปลี่ยนแปลงประเภทสหกรณ์ เดิม สหกรณ์บริการ 1 แห่ง, สหกรณ์เครดิตยูเนียน 1 แห่ง
เปลี่ยนประเภทเป็น สหกรณ์การเกษตร ทั้ง 2 แห่ง
2. ร้อยละ* คิดเทียบฐานข้อมูล ณ 1 มกราคม 2567

กลุ่ม เป้าหมาย ต้องประเมิน เข้มแข็ง	ชั้น 1		ชั้น 2		ชั้น 3		ชั้น 1 + ชั้น 2		ยกระดับผลการจัดชั้นความเข้มแข็ง ประจำปี 2568 เทียบกับปี 2567			
	ชั้น 1 จำนวน	ชั้น 1 ร้อยละ*	ชั้น 2 จำนวน	ชั้น 2 ร้อยละ*	ชั้น 3 จำนวน	ชั้น 3 ร้อยละ*	ชั้น 1 + ชั้น 2 จำนวน	ชั้น 1 + ชั้น 2 ร้อยละ*	ยก ระดับ	รักษา ระดับได้	รักษา ระดับ ไม่ได้	เข้ารับ การจัด ชั้นปีแรก
28	6	19.35	9	29.03	13	41.94	15	48.39	1	22	4	1
67	15	21.43	21	30.00	31	44.29	36	51.43	10	53	4	
57	13	20.97	21	33.87	23	37.10	34	54.84	9	46	2	
45	7	14.29	19	38.78	19	38.78	26	53.06	3	35	7	
33	2	5.71	15	42.86	16	45.71	17	48.57	1	28	4	
18	4	22.22	7	38.89	7	38.89	11	61.11	1	16	1	
28	7	24.14	7	24.14	14	48.28	14	48.28	4	22	2	
46	16	29.63	12	22.22	18	33.33	28	51.85	8	35	3	
75	7	9.33	22	29.33	46	61.33	29	38.67	9	56	10	
38	1	2.63	8	21.05	29	76.32	9	23.68	4	34		
104	16	15.24	35	33.33	53	50.48	51	48.57	4	92	8	

ตารางที่ 81 สรุปผลการจัดชั้นความเข้มแข็งสหกรณ์นอกภาคการเกษตร ประจำปี 2568
แยกรายจังหวัด

หน่วยงาน	ฐานข้อมูล ณ 1 มกราคม 2567	ข้อมูล ณ 31 สิงหาคม 2568	กลุ่ม 1 ณ 31 สิงหาคม 2568			กลุ่ม 2 ณ 31 สิงหาคม 2568		
			กลุ่ม 1 ยังไม่เริ่ม ดำเนินการ	กลุ่ม 1 สถานะ ดำเนินการ ไม่ครบ 2 ปีบัญชี	รวมกลุ่ม 1	กลุ่ม 2 เล็ก	กลุ่ม 2 ถอนชื่อ	รวม กลุ่ม 2
รวม	3,075	3,073	2	36	38	61	6	67
ค่าสูงสุด (MAX)	345	345	1	4	4	11	1	11
ค่าต่ำสุด (MIN)	6	6	0	0	0	0	0	0
ค่าเฉลี่ย (Average)	39	39	0	0	0	1	0	1
สำนักงานส่งเสริมสหกรณ์ กรุงเทพมหานคร พื้นที่ 1	250	250		3	3	4		4
สำนักงานส่งเสริมสหกรณ์ กรุงเทพมหานคร พื้นที่ 2	345	345		2	2	11		11
สำนักงานสหกรณ์จังหวัดกระบี่	17	17				1	1	2
สำนักงานสหกรณ์จังหวัดกาญจนบุรี	39	39				1		1
สำนักงานสหกรณ์จังหวัดกาฬสินธุ์	19	19				1		1
สำนักงานสหกรณ์จังหวัดกำแพงเพชร	7	7						
สำนักงานสหกรณ์จังหวัดขอนแก่น	74	74		2	2	3		3
สำนักงานสหกรณ์จังหวัดจันทบุรี	52	52		2	2			
สำนักงานสหกรณ์จังหวัดฉะเชิงเทรา	45	45	1	2	3	2		2
สำนักงานสหกรณ์จังหวัดชลบุรี	84	84		1	1	1		1
สำนักงานสหกรณ์จังหวัดชัยนาท	17	17				1		1
สำนักงานสหกรณ์จังหวัดชัยภูมิ	17	17				1		1
สำนักงานสหกรณ์จังหวัดชุมพร	23	23						
สำนักงานสหกรณ์จังหวัดเชียงราย	55	55					1	1
สำนักงานสหกรณ์จังหวัดเชียงใหม่	101	101				1		1
สำนักงานสหกรณ์จังหวัดตรัง	20	20						
สำนักงานสหกรณ์จังหวัดตราด	20	20						
สำนักงานสหกรณ์จังหวัดตาก	23	23				3		3
สำนักงานสหกรณ์จังหวัดนครนายก	20	20						

กลุ่มเป้าหมาย ต้องประเมิน เข้มแข็ง	ชั้น 1		ชั้น 2		ชั้น 3		ชั้น 1 + ชั้น 2		ยกระดับผลการจัดชั้นความเข้มแข็ง ประจำปี 2568 เทียบกับปี 2567			
	ชั้น 1 จำนวน	ชั้น 1 ร้อยละ*	ชั้น 2 จำนวน	ชั้น 2 ร้อยละ*	ชั้น 3 จำนวน	ชั้น 3 ร้อยละ*	ชั้น 1 + ชั้น 2 จำนวน	ชั้น 1 + ชั้น 2 ร้อยละ*	ยก ระดับ	รักษา ระดับได้	รักษา ระดับ ไม่ได้	เข้ารับ การจัด ชั้นปีแรก
2,968	1,371	44.59	476	15.48	1,121	36.46	1,847	60.07	284	2,456	208	20
332	128	81.82	51	66.67	153	58.33	179	100.00	30	274	26	2
6	2	23.53	0	0.00	0	0.00	4	41	0	4	0	0
38	18	45.41	6	15.11	14	36.21	24	60.52	4	31	3	0
243	104	41.60	50	20.00	89	35.60	154	61.60	24	205	12	2
332	128	37.10	51	14.78	153	44.35	179	51.88	30	274	26	2
15	9	52.94	2	11.76	4	23.53	11	64.71	3	11	1	
38	18	46.15	3	7.69	17	43.59	21	53.85	2	32	4	
18	9	47.37	4	21.05	5	26.32	13	68.42	4	14		
7	5	71.43	1	14.29	1	14.29	6	85.71	1	6		
69	24	32.43	14	18.92	31	41.89	38	51.35	8	57	4	
50	21	40.38	7	13.46	22	42.31	28	53.85	6	41	3	
40	27	60.00	4	8.89	9	20.00	31	68.89	6	29	5	
82	48	57.14	11	13.10	23	27.38	59	70.24	2	74	6	
16	7	41.18		0.00	9	52.94	7	41.18	1	13	2	
16	8	47.06	2	11.76	6	35.29	10	58.82	2	12	2	
23	7	30.43	3	13.04	13	56.52	10	43.48	1	19	3	
54	26	47.27	9	16.36	19	34.55	35	63.64	9	41	4	
100	51	50.50	12	11.88	37	36.63	63	62.38	9	85	6	
20	12	60.00	2	10.00	6	30.00	14	70.00	2	13	4	1
20	6	30.00	5	25.00	9	45.00	11	55.00	1	17	2	
20	9	39.13	4	17.39	7	30.43	13	56.52	4	12	4	
20	7	35.00	5	25.00	8	40.00	12	60.00	1	19		

หน่วยงาน	ฐานข้อมูล ณ 1 มกราคม 2567	ข้อมูล ณ 31 สิงหาคม 2568	กลุ่ม 1 ณ 31 สิงหาคม 2568			กลุ่ม 2 ณ 31 สิงหาคม 2568		
			กลุ่ม 1 ยังไม่เริ่ม ดำเนินการ	กลุ่ม1 สถานะ ดำเนินการ ไม่ครบ 2 ปีบัญชี	รวมกลุ่ม1	กลุ่ม 2 เล็ก	กลุ่ม 2 ถอนชื่อ	รวม กลุ่ม 2
สำนักงานสหกรณ์จังหวัดนครปฐม	50	50				2	1	3
สำนักงานสหกรณ์จังหวัดนครพนม	17	17						
สำนักงานสหกรณ์จังหวัด นครราชสีมา	49	49						
สำนักงานสหกรณ์จังหวัด นครศรีธรรมราช	43	43		1	1	1		1
สำนักงานสหกรณ์จังหวัดนครสวรรค์	37	37						
สำนักงานสหกรณ์จังหวัดนนทบุรี	67	67		1	1	3		3
สำนักงานสหกรณ์จังหวัดนครราชสีมา	25	25						
สำนักงานสหกรณ์จังหวัดน่าน	17	17				1		1
สำนักงานสหกรณ์จังหวัดบึงกาฬ	7	7						
สำนักงานสหกรณ์จังหวัดบุรีรัมย์	17	17		1	1			
สำนักงานสหกรณ์จังหวัดปทุมธานี	94	94		2	2			
สำนักงานสหกรณ์จังหวัด ประจวบคีรีขันธ์	43	43						
สำนักงานสหกรณ์จังหวัดปราจีนบุรี	33	33						
สำนักงานสหกรณ์จังหวัดปัตตานี	24	24				2		2
สำนักงานสหกรณ์จังหวัด พระนครศรีอยุธยา	38	38				1		1
สำนักงานสหกรณ์จังหวัดพะเยา	22	22		1	1			
สำนักงานสหกรณ์จังหวัดพังงา	9	9						
สำนักงานสหกรณ์จังหวัดพัทลุง	18	18				1		1
สำนักงานสหกรณ์จังหวัดพิจิตร	6	6						
สำนักงานสหกรณ์จังหวัดพิษณุโลก	28	28				2		2
สำนักงานสหกรณ์จังหวัดเพชรบุรี	63	63						
สำนักงานสหกรณ์จังหวัดเพชรบูรณ์	23	23		1	1			
สำนักงานสหกรณ์จังหวัดแพร่	37	36						
สำนักงานสหกรณ์จังหวัดภูเก็ต	38	38				2		2

กลุ่ม เป้าหมาย ต้องประเมิน เข้มแข็ง	ชั้น 1		ชั้น 2		ชั้น 3		ชั้น 1 + ชั้น 2		ยกระดับผลการจัดชั้นความเข้มแข็ง ประจำปี 2568 เทียบกับปี 2567			
	ชั้น 1 จำนวน	ชั้น 1 ร้อยละ*	ชั้น 2 จำนวน	ชั้น 2 ร้อยละ*	ชั้น 3 จำนวน	ชั้น 3 ร้อยละ*	ชั้น 1 + ชั้น 2 จำนวน	ชั้น 1 + ชั้น 2 ร้อยละ*	ยก ระดับ	รักษา ระดับได้	รักษา ระดับ ไม่ได้	เข้ารับ การจัด ชั้นปีแรก
47	25	50.00	13	26.00	9	18.00	38	76.00	8	35	3	1
17	11	64.71	3	17.65	3	17.65	14	82.35	2	15		
49	23	46.94	6	12.24	20	40.82	29	59.18	5	39	4	1
41	21	48.84	4	9.30	16	37.21	25	58.14	2	38	1	
37	13	35.14	5	13.51	19	51.35	18	48.65	5	28	4	
63	26	38.81	9	13.43	28	41.79	35	52.24	7	50	5	1
25	10	40.00	3	12.00	12	48.00	13	52.00	2	22	1	
16	8	47.06		0.00	8	47.06	8	47.06	1	15		
7	4	57.14		0.00	3	42.86	4	57.14		6		1
16	9	52.94	1	5.88	6	35.29	10	58.82	3	12	1	
92	39	41.49	19	20.21	34	36.17	58	61.70	13	75	4	
43	21	48.84	11	25.58	11	25.58	32	74.42	3	34	6	
33	23	69.70	4	12.12	6	18.18	27	81.82	1	32		
22	8	33.33	2	8.33	12	50.00	10	41.67		22		
37	10	26.32	8	21.05	19	50.00	18	47.37	1	31	5	
21	8	36.36	2	9.09	11	50.00	10	45.45		19	2	
9	4	44.44	1	11.11	4	44.44	5	55.56		8		1
17	10	55.56	3	16.67	4	22.22	13	72.22	1	14	1	1
6	2	33.33	4	66.67		0.00	6	100.00	1	4	1	
26	15	53.57	6	21.43	5	17.86	21	75.00	1	23	2	
63	36	57.14	11	17.46	16	25.40	47	74.60	4	53	6	
22	13	56.52	4	17.39	5	21.74	17	73.91	6	16		
36	10	27.03	6	16.22	20	54.05	16	43.24	3	31	2	
36	15	39.47	8	21.05	13	34.21	23	60.53	5	30	1	

หน่วยงาน	ฐานข้อมูล ณ 1 มกราคม 2567	ข้อมูล ณ 31 สิงหาคม 2568	กลุ่ม 1 ณ 31 สิงหาคม 2568			กลุ่ม 2 ณ 31 สิงหาคม 2568		
			กลุ่ม 1 ยังไม่เริ่ม ดำเนินการ	กลุ่ม 1 สถานะ ดำเนินการ ไม่ครบ 2 ปีบัญชี	รวมกลุ่ม 1	กลุ่ม 2 เล็ก	กลุ่ม 2 ถอนชื่อ	รวม กลุ่ม 2
สำนักงานสหกรณ์จังหวัดมหาสารคาม	31	31		2	2			
สำนักงานสหกรณ์จังหวัดมุกดาหาร	10	10						
สำนักงานสหกรณ์จังหวัดแม่ฮ่องสอน	13	13						
สำนักงานสหกรณ์จังหวัดยโสธร	11	11						
สำนักงานสหกรณ์จังหวัดยะลา	23	23						
สำนักงานสหกรณ์จังหวัดร้อยเอ็ด	30	30						
สำนักงานสหกรณ์จังหวัดระนอง	11	11						
สำนักงานสหกรณ์จังหวัดระยอง	55	55		1	1	2		2
สำนักงานสหกรณ์จังหวัดราชบุรี	33	33						
สำนักงานสหกรณ์จังหวัดลพบุรี	30	30						
สำนักงานสหกรณ์จังหวัดลำปาง	44	44						
สำนักงานสหกรณ์จังหวัดลำพูน	19	19						
สำนักงานสหกรณ์จังหวัดเลย	19	19						
สำนักงานสหกรณ์จังหวัดศรีสะเกษ	33	32						
สำนักงานสหกรณ์จังหวัดสกลนคร	30	30				1		1
สำนักงานสหกรณ์จังหวัดสงขลา	57	57				1	1	2
สำนักงานสหกรณ์จังหวัดสตูล	18	18				1		1
สำนักงานสหกรณ์จังหวัดสมุทรปราการ	155	155		4	4	5		5
สำนักงานสหกรณ์จังหวัดสมุทรสงคราม	13	13						
สำนักงานสหกรณ์จังหวัดสมุทรสาคร	35	35	1		1	1	1	2
สำนักงานสหกรณ์จังหวัดสระแก้ว	21	21		2	2			
สำนักงานสหกรณ์จังหวัดสระบุรี	43	43		1	1	1		1
สำนักงานสหกรณ์จังหวัดสิงห์บุรี	13	13						
สำนักงานสหกรณ์จังหวัดสุโขทัย	25	25		1	1			

กลุ่ม เป้าหมาย ต้องประเมิน เข้มแข็ง	ชั้น 1		ชั้น 2		ชั้น 3		ชั้น 1 + ชั้น 2		ยกระดับผลการจัดชั้นความเข้มแข็ง ประจำปี 2568 เทียบกับปี 2567			
	ชั้น 1 จำนวน	ชั้น 1 ร้อยละ*	ชั้น 2 จำนวน	ชั้น 2 ร้อยละ*	ชั้น 3 จำนวน	ชั้น 3 ร้อยละ*	ชั้น 1 + ชั้น 2 จำนวน	ชั้น 1 + ชั้น 2 ร้อยละ*	ยก ระดับ	รักษา ระดับได้	รักษา ระดับ ไม่ได้	เข้ารับ การจัด ชั้นใหม่
29	11	35.48	4	12.90	14	45.16	15	48.39	3	24	2	
10	4	40.00	3	30.00	3	30.00	7	70.00		9	1	
13	6	46.15	1	7.69	6	46.15	7	53.85	1	11	1	
11	5	45.45	3	27.27	3	27.27	8	72.73	2	7	2	
23	10	43.48	4	17.39	9	39.13	14	60.87	3	18	2	
30	13	43.33	3	10.00	14	46.67	16	53.33	1	25	3	1
11	8	72.73	1	9.09	2	18.18	9	81.82	3	8		
52	31	56.36	10	18.18	11	20.00	41	74.55	8	39	5	
33	14	42.42	8	24.24	11	33.33	22	66.67	2	28	3	
30	15	50.00	2	6.67	13	43.33	17	56.67	2	22	6	
44	15	34.09	7	15.91	22	50.00	22	50.00	6	36	1	1
19	6	31.58	3	15.79	10	52.63	9	47.37		16	3	
19	9	47.37	2	10.53	8	42.11	11	57.89	3	16		
32	11	33.33	4	12.12	17	51.52	15	45.45	2	29		1
29	14	46.67	3	10.00	12	40.00	17	56.67	1	27	1	
55	32	56.14	8	14.04	15	26.32	40	70.18	4	48	2	1
17	9	50.00	1	5.56	7	38.89	10	55.56	1	16		
146	82	52.90	26	16.77	38	24.52	108	69.68	20	114	10	2
13	7	53.85	1	7.69	5	38.46	8	61.54		11	2	
32	21	60.00	6	17.14	5	14.29	27	77.14	2	26	4	
19	10	47.62	4	19.05	5	23.81	14	66.67	2	16	1	
41	21	48.84	5	11.63	15	34.88	26	60.47	2	36	2	1
13	5	38.46	3	23.08	5	38.46	8	61.54		13		
24	7	28.00	4	16.00	13	52.00	11	44.00		19	5	

หน่วยงาน	ฐานข้อมูล ณ 1 มกราคม 2567	ข้อมูล ณ 31 สิงหาคม 2568	กลุ่ม 1 ณ 31 สิงหาคม 2568			กลุ่ม 2 ณ 31 สิงหาคม 2568		
			กลุ่ม 1 ยังไม่เริ่ม ดำเนินการ	กลุ่ม1 สถานะ ดำเนินการ ไม่ครบ 2 ปีบัญชี	รวมกลุ่ม1	กลุ่ม 2 เล็ก	กลุ่ม 2 ถอนชื่อ	รวม กลุ่ม 2
สำนักงานสหกรณ์จังหวัดสุพรรณบุรี	31	31		1	1	1	1	2
สำนักงานสหกรณ์จังหวัด สุราษฎร์ธานี	62	62		2	2			
สำนักงานสหกรณ์จังหวัดสุรินทร์	25	25						
สำนักงานสหกรณ์จังหวัดหนองคาย	14	14		1	1			
สำนักงานสหกรณ์จังหวัด หนองบัวลำภู	12	12						
สำนักงานสหกรณ์จังหวัดอ่างทอง	12	12						
สำนักงานสหกรณ์จังหวัดอำนาจเจริญ	11	11				2		2
สำนักงานสหกรณ์จังหวัดอุดรธานี	30	30		1	1			
สำนักงานสหกรณ์จังหวัดอุดรดิตถ์	11	11						
สำนักงานสหกรณ์จังหวัดอุทัยธานี	17	17						
สำนักงานสหกรณ์จังหวัด อุบลราชธานี	45	45		1	1	1		1

- หมายเหตุ : 1. สหกรณ์นอกภาคการเกษตร ณ 1 ม.ค. 67 มีค่ามากกว่า ณ 31 ส.ค. 68 จำนวน 2 แห่ง เนื่องจาก มีการเปลี่ยนประเภทสหกรณ์ เดิม สหกรณ์บริการ 1 แห่ง, สหกรณ์เครดิตยูเนี่ยน 1 แห่ง เปลี่ยนประเภทเป็น สหกรณ์การเกษตร ทั้ง 2 แห่ง
2. ร้อยละ* คิดเทียบฐานข้อมูล ณ 1 มกราคม 2567

กลุ่ม เป้าหมาย ต้องประเมิน เข้มแข็ง	ชั้น 1		ชั้น 2		ชั้น 3		ชั้น 1 + ชั้น 2		ยกระดับผลการจัดชั้นความเข้มแข็ง ประจำปี 2568 เทียบกับปี 2567			
	ชั้น 1 จำนวน	ชั้น 1 ร้อยละ*	ชั้น 2 จำนวน	ชั้น 2 ร้อยละ*	ชั้น 3 จำนวน	ชั้น 3 ร้อยละ*	ชั้น 1 + ชั้น 2 จำนวน	ชั้น 1 + ชั้น 2 ร้อยละ*	ยก ระดับ	รักษา ระดับได้	รักษา ระดับ ไม่ได้	เข้ารับ การจัด ชั้นปีแรก
28	8	25.81	5	16.13	15	48.39	13	41.94	2	22	4	
60	27	43.55	9	14.52	24	38.71	36	58.06	9	48	1	2
25	14	56.00	5	20.00	6	24.00	19	76.00	4	20	1	
13	6	42.86	1	7.14	6	42.86	7	50.00	2	10	1	
12	3	25.00	2	16.67	7	58.33	5	41.67	1	11		
12	4	33.33	3	25.00	5	41.67	7	58.33		11	1	
9	4	36.36	1	9.09	4	36.36	5	45.45	1	7	1	
29	16	53.33	1	3.33	12	40.00	17	56.67	3	26		
11	9	81.82		0.00	2	18.18	9	81.82	1	10		
17	4	23.53	4	23.53	9	52.94	8	47.06	1	14	2	
43	20	44.44	7	15.56	16	35.56	27	60.00	2	37	4	

ตารางที่ 82 สรุปผลการจัดชั้นความเข้มแข็งสหกรณ์ภาคการเกษตร ประจำปี 2568

แยกเขตตรวจราชการ

เขตตรวจราชการ ที่	ลำดับ ที่	หน่วยงาน	ฐานข้อมูล	ฐานข้อมูล	รวม กลุ่ม 1			รวมกลุ่ม 2		
			ณ 1 มกราคม 2567	ณ 31 สิงหาคม 2568	ณ 31 สิงหาคม 2568			ณ 31 สิงหาคม 2568		
					กลุ่ม 1 ยังไม่เริ่ม ดำเนินการ	กลุ่ม 1 ดำเนินการ ที่ไม่ครบ 2 ปีบัญชี	รวม กลุ่ม 1	กลุ่ม 2 เล็ก	กลุ่ม 2 ถอนชื่อ	รวม กลุ่ม 2
รวม			3,193	3,195	1	14	15	92	19	111
ค่าสูงสุด (MAX)			147	147	1	3	3	9	3	9
ค่าต่ำสุด (MIN)			4	4	0	0	0	0	0	0
ค่าเฉลี่ย (Average)			41	41	0	0	0	1	0	1
รวมส่วนกลาง			14	14	0	0	0	1	0	1
ส่วนกลาง	1	สสพ.1	6	6						
ส่วนกลาง	2	สสพ.2	8	8				1		1
รวมเขตตรวจราชการที่ 1			160	160	0	0	0	3	0	3
1	1	สสง.ชัยนาท	21	21				1		1
1	2	สสง.พระนครศรีอยุธยา	27	27				1		1
1	3	สสง.ลพบุรี	38	38						
1	4	สสง.สระบุรี	35	35				1		1
1	5	สสง.สิงห์บุรี	21	21						
1	6	สสง.อ่างทอง	18	18						
รวมเขตตรวจราชการที่ 2			48	48	0	0	0	0	1	1
2	1	สสง.นครปฐม	17	17						
2	2	สสง.นนทบุรี	8	8						
2	3	สสง.ปทุมธานี	18	18					1	1
2	4	สสง.สมุทรปราการ	5	5						
รวมเขตตรวจราชการที่ 3			114	114	0	0	0	4	2	6
3	1	สสง.กาญจนบุรี	39	39				1		1
3	2	สสง.ราชบุรี	44	44				1	1	2
3	3	สสง.สุพรรณบุรี	31	31				2	1	3
รวมเขตตรวจราชการที่ 4			81	81	0	1	1	2	0	2
4	1	สสง.ประจวบคีรีขันธ์	30	30				2		2
4	2	สสง.เพชรบุรี	27	27			1	1		
4	3	สสง.สมุทรสงคราม	10	10						
4	4	สสง.สมุทรสาคร	14	14						

กลุ่มเป้าหมาย ต้องประเมิน เข้มแข็ง	ชั้น 1		ชั้น 2		ชั้น 3		ชั้น 1 + ชั้น 2		ยกระดับผลการจัดชั้น ความเข้มแข็ง ประจำปี 2568 เทียบกับปี 2567			
	ชั้น 1 จำนวน	ชั้น 1 ร้อยละ*	ชั้น 2 จำนวน	ชั้น 2 ร้อยละ*	ชั้น 3 จำนวน	ชั้น 3 ร้อยละ*	ชั้น 1 + ชั้น 2 จำนวน	ชั้น 1 + ชั้น 2 ร้อยละ*	ยก ระดับ	รักษา ระดับได้	รักษา ระดับ ไม่ได้	เข้ารับ การจัด ชั้นปีแรก
	3,069	652	20.42	960	30.07	1,457	45.63	1,612	50.49	434	2,359	268
144	52	75.00	35	60.00	85	100.00	64	90.00	24	112	12	3
3	0	0.00	0	0.00	0	0.00	0	0.00	0	3	0	0
39	8	20.32	12	29.88	19	45.78	21	50.20	6	30	3	0
13	2	14.29	0	0.00	11	78.57	2	14.29	2	9	2	0
6		0.00		0.00	6	100.00		0.00		4	2	
7	2	25.00		0.00	5	62.50	2	25.00	2	5		
157	29	18.13	46	28.75	82	51.25	75	46.88	17	121	19	0
20	6	28.57	6	28.57	8	38.10	12	57.14	1	18	1	
26	1	3.70	7	25.93	18	66.67	8	29.63	2	22	2	
38	8	21.05	9	23.68	21	55.26	17	44.74	6	25	7	
34	7	20.00	11	31.43	16	45.71	18	51.43	3	27	4	
21	3	14.29	6	28.57	12	57.14	9	42.86	4	13	4	
18	4	22.22	7	38.89	7	38.89	11	61.11	1	16	1	
47	10	20.83	17	35.42	20	41.67	27	56.25	7	37	3	0
17	6	35.29	5	29.41	6	35.29	11	64.71	3	13	1	
8	2	25.00	3	37.50	3	37.50	5	62.50		8		
17	1	5.56	6	33.33	10	55.56	7	38.89	3	12	2	
5	1	20.00	3	60.00	1	20.00	4	80.00	1	4		
108	17	14.91	32	28.07	59	51.75	49	42.98	13	85	9	1
38	7	17.95	13	33.33	18	46.15	20	51.28	4	33	1	
42	4	9.09	10	22.73	28	63.64	14	31.82	8	30	4	
28	6	19.35	9	29.03	13	41.94	15	48.39	1	22	4	1
78	19	23.46	26	32.10	33	40.74	45	55.56	14	59	5	0
28	6	20.00	6	20.00	16	53.33	12	40.00	3	24	1	
26	6	22.22	8	29.63	12	44.44	14	51.85	4	20	2	
10	3	30.00	6	60.00	1	10.00	9	90.00	4	6		
14	4	28.57	6	42.86	4	28.57	10	71.43	3	9	2	

เขตตรวจราชการที่	ลำดับที่	หน่วยงาน	ฐานข้อมูล ณ 1 มกราคม 2567	ฐานข้อมูล ณ 31 สิงหาคม 2568	รวม กลุ่ม 1 ณ 31 สิงหาคม 2568			รวมกลุ่ม 2 ณ 31 สิงหาคม 2568		
					กลุ่ม 1 ยังไม่เริ่ม ดำเนินการ	กลุ่ม 1 ดำเนินการ ที่ไม่ครบ 2 ปีบัญชี	รวม กลุ่ม 1	กลุ่ม 2 เล็ก	กลุ่ม 2 ถอนชื่อ	รวม กลุ่ม 2
รวมเขตตรวจราชการที่ 5			338	338	0	1	1	4	4	8
5	1	สสจ.ชุมพร	34	34				1	1	2
5	2	สสจ.นครศรีธรรมราช	100	100		1	1	1	2	3
5	3	สสจ.พัทลุง	55	55						
5	4	สสจ.สงขลา	79	79						
5	5	สสจ.สุราษฎร์ธานี	70	70				2	1	3
รวมเขตตรวจราชการที่ 6			165	165	0	1	1	6	0	6
6	1	สสจ.กระบี่	44	44				2		2
6	2	สสจ.ตรัง	57	57		1	1	2		2
6	3	สสจ.พังงา	26	26						
6	4	สสจ.ภูเก็ต	4	4				1		1
6	5	สสจ.ระนอง	11	11						
6	6	สสจ.สตูล	23	23				1		1
รวมเขตตรวจราชการที่ 7			102	102	0	0	0	8	0	8
7	1	สสจ.นราธิวาส	33	33				4		4
7	2	สสจ.ปัตตานี	36	36				1		1
7	3	สสจ.ยะลา	33	33				3		3
รวมเขตตรวจราชการที่ 8			74	74	0	0	0	2	0	2
8	1	สสจ.ฉะเชิงเทรา	31	31				1		1
8	2	สสจ.ชลบุรี	18	18				1		1
8	3	สสจ.ระยอง	25	25						
รวมเขตตรวจราชการที่ 9			142	142	0	1	1	4	0	4
9	1	สสจ.จันทบุรี	35	35				3		3
9	2	สสจ.ตราด	33	33						
9	3	สสจ.นครนายก	12	12						
9	4	สสจ.ปราจีนบุรี	19	19						
9	5	สสจ.สระแก้ว	43	43		1	1	1		1

กลุ่มเป้าหมาย ต้องประเมิน เข้มแข็ง	ชั้น 1		ชั้น 2		ชั้น 3		ชั้น 1 + ชั้น 2		ยกระดับผลการจัดชั้น ความเข้มแข็ง ประจำปี 2568 เทียบกับปี 2567			
	ชั้น 1 จำนวน	ชั้น 1 ร้อยละ*	ชั้น 2 จำนวน	ชั้น 2 ร้อยละ*	ชั้น 3 จำนวน	ชั้น 3 ร้อยละ*	ชั้น 1 + ชั้น 2 จำนวน	ชั้น 1 + ชั้น 2 ร้อยละ*	ยก ระดับ	รักษา ระดับได้	รักษา ระดับ ไม่ได้	เข้ารับ การจัด ชั้นใหม่
	329	126	37.28	89	26.33	114	33.73	215	63.61	75	231	22
32	8	23.53	6	17.65	18	52.94	14	41.18	3	25	3	1
96	33	33.00	31	31.00	32	32.00	64	64.00	19	66	11	
55	18	32.73	19	34.55	18	32.73	37	67.27	24	30	1	
79	52	65.82	12	15.19	15	18.99	64	81.01	19	57	3	
67	15	21.43	21	30.00	31	44.29	36	51.43	10	53	4	
158	34	20.61	52	31.52	72	43.64	86	52.12	39	113	6	0
42	6	13.64	17	38.64	19	43.18	23	52.27	12	30		
54	15	26.32	15	26.32	24	42.11	30	52.63	12	38	4	
26	3	11.54	10	38.46	13	50.00	13	50.00	5	20	1	
3	3	75.00		0.00		0.00	3	75.00		3		
11	1	9.09	3	27.27	7	63.64	4	36.36	2	9		
22	6	26.09	7	30.43	9	39.13	13	56.52	8	13	1	
94	17	16.67	22	21.57	55	53.92	39	38.24	16	72	6	0
29	6	18.18	3	9.09	20	60.61	9	27.27	1	24	4	
35	8	22.22	9	25.00	18	50.00	17	47.22	8	25	2	
30	3	9.09	10	30.30	17	51.52	13	39.39	7	23		
72	25	33.78	22	29.73	25	33.78	47	63.51	4	63	5	
30	11	35.48	10	32.26	9	29.03	21	67.74	4	24	2	
17	6	33.33	2	11.11	9	50.00	8	44.44		15	2	
25	8	32.00	10	40.00	7	28.00	18	72.00		24	1	
137	20	14.08	45	31.69	72	50.70	65	45.77	10	116	11	0
32	9	25.71	13	37.14	10	28.57	22	62.86	4	28		
33	1	3.03	14	42.42	18	54.55	15	45.45	2	27	4	
12	3	25.00		0.00	9	75.00	3	25.00		12		
19	4	21.05	10	52.63	5	26.32	14	73.68	2	15	2	
41	3	6.98	8	18.60	30	69.77	11	25.58	2	34	5	

เขตตรวจราชการ ที่	ลำดับ ที่	หน่วยงาน	ฐานข้อมูล ณ 1 มกราคม 2567	ฐานข้อมูล ณ 31 สิงหาคม 2568	รวม กลุ่ม 1 ณ 31 สิงหาคม 2568			รวมกลุ่ม 2 ณ 31 สิงหาคม 2568		
					กลุ่ม 1 ยังไม่เริ่ม ดำเนินการ	กลุ่ม 1 ดำเนินการ ที่ไม่ครบ 2 ปีบัญชี	รวม กลุ่ม 1	กลุ่ม 2 เล็ก	กลุ่ม 2 ถอนชื่อ	รวม กลุ่ม 2
รวมเขตตรวจราชการที่ 10			233	233	0	3	3	8	4	12
10	1	สสจ.บึงกาฬ	56	56		1	1			
10	2	สสจ.เลย	39	39						
10	3	สสจ.หนองคาย	49	49		1	1	2	1	3
10	4	สสจ.หนองบัวลำภู	35	35				2		2
10	5	สสจ.อุดรธานี	54	54		1	1	4	3	7
รวมเขตตรวจราชการที่ 11			145	145	0	0	0	14	1	15
11	1	สสจ.นครพนม	52	52				9		9
11	2	สสจ.มุกดาหาร	34	34				3		3
11	3	สสจ.สกลนคร	59	59				2	1	3
รวมเขตตรวจราชการที่ 12			214	214	0	0	0	7	0	7
12	1	สสจ.กาฬสินธุ์	49	49				2		2
12	2	สสจ.ขอนแก่น	55	55				2		2
12	3	สสจ.มหาสารคาม	49	49				1		1
12	4	สสจ.ร้อยเอ็ด	61	61				2		2
รวมเขตตรวจราชการที่ 13			285	285	0	1	1	11	2	13
13	1	สสจ.ชัยภูมิ	52	52				2		2
13	2	สสจ.นครราชสีมา	88	88				4		4
13	3	สสจ.บุรีรัมย์	83	83				2	1	3
13	4	สสจ.สุรินทร์	62	62		1	1	3	1	4
รวมเขตตรวจราชการที่ 14			221	222	0	1	1	3	0	3
14	1	สสจ.ยโสธร	31	31				2		2
14	2	สสจ.ศรีสะเกษ	56	57						
14	3	สสจ.อำนาจเจริญ	29	29		1	1			
14	4	สสจ.อุบลราชธานี	105	105				1		1
รวมเขตตรวจราชการที่ 15			253	253	0	0	0	3	2	5
15	1	สสจ.เชียงใหม่	147	147				2	1	3
15	2	สสจ.แม่ฮ่องสอน	27	27						
15	3	สสจ.ลำปาง	37	37						
15	4	สสจ.ลำพูน	42	42				1	1	2

กลุ่มเป้าหมาย ต้องประเมิน เข้มแข็ง	ชั้น 1		ชั้น 2		ชั้น 3		ชั้น 1 + ชั้น 2		ยกระดับผลการจัดชั้น ความเข้มแข็ง ประจำปี 2568 เทียบกับปี 2567			
	ชั้น 1 จำนวน	ชั้น 1 ร้อยละ*	ชั้น 2 จำนวน	ชั้น 2 ร้อยละ*	ชั้น 3 จำนวน	ชั้น 3 ร้อยละ*	ชั้น 1 + ชั้น 2 จำนวน	ชั้น 1 + ชั้น 2 ร้อยละ*	ยก ระดับ	รักษา ระดับได้	รักษา ระดับ ไม่ได้	เข้ารับ การจัด ชั้นปีแรก
218	35	15.02	79	33.91	104	44.64	114	48.93	21	174	22	1
55	2	3.57	19	33.93	34	60.71	21	37.50	3	47	5	
39	8	20.51	14	35.90	17	43.59	22	56.41	6	29	3	1
45	7	14.29	19	38.78	19	38.78	26	53.06	3	35	7	
33	2	5.71	15	42.86	16	45.71	17	48.57	1	28	4	
46	16	29.63	12	22.22	18	33.33	28	51.85	8	35	3	
130	24	16.55	58	40.00	48	33.10	82	56.55	18	99	13	0
43	1	1.92	24	46.15	18	34.62	25	48.08	4	34	5	
31	7	20.59	11	32.35	13	38.24	18	52.94	7	22	2	
56	16	27.12	23	38.98	17	28.81	39	66.10	7	43	6	
207	43	20.09	66	30.84	98	45.79	109	50.93	27	151	26	3
47	8	16.33	15	30.61	24	48.98	23	46.94	7	30	10	
53	8	14.55	11	20.00	34	61.82	19	34.55	8	40	5	
48	13	26.53	28	57.14	7	14.29	41	83.67	9	33	3	3
59	14	22.95	12	19.67	33	54.10	26	42.62	3	48	8	
271	76	26.67	89	31.23	106	37.19	165	57.89	36	207	27	1
50	13	25.00	17	32.69	20	38.46	30	57.69	4	38	8	
84	24	27.27	21	23.86	39	44.32	45	51.14	8	65	11	
80	26	31.33	30	36.14	24	28.92	56	67.47	15	58	6	1
57	13	20.97	21	33.87	23	37.10	34	54.84	9	46	2	
218	43	19.46	71	32.13	104	47.06	114	51.58	23	180	15	0
29	6	19.35	12	38.71	11	35.48	18	58.06	2	26	1	
57	14	25.00	17	30.36	26	46.43	31	55.36	13	40	4	
28	7	24.14	7	24.14	14	48.28	14	48.28	4	22	2	
104	16	15.24	35	33.33	53	50.48	51	48.57	4	92	8	
248	43	17.00	70	27.67	135	53.36	113	44.66	31	196	21	0
144	26	17.69	33	22.45	85	57.82	59	40.14	20	112	12	
27	2	7.41	9	33.33	16	59.26	11	40.74	4	18	5	
37	8	21.62	7	18.92	22	59.46	15	40.54	3	31	3	
40	7	16.67	21	50.00	12	28.57	28	66.67	4	35	1	

เขตตรวจราชการ ที่	ลำดับ ที่	หน่วยงาน	ฐานข้อมูล ณ 1 มกราคม 2567	ฐานข้อมูล ณ 31 สิงหาคม 2568	รวม กลุ่ม 1 ณ 31 สิงหาคม 2568			รวมกลุ่ม 2 ณ 31 สิงหาคม 2568		
					กลุ่ม 1 ยังไม่เริ่ม ดำเนินการ	กลุ่ม 1 ดำเนินการ ที่ไม่ครบ 2 ปีบัญชี	รวม กลุ่ม 1	กลุ่ม 2 เล็ก	กลุ่ม 2 ถอนชื่อ	รวม กลุ่ม 2
รวมเขตตรวจราชการที่ 16			165	166	0	0	0	3	1	4
16	1	สสจ. เชียงราย	63	63					1	1
16	2	สสจ. น่าน	39	39						
16	3	สสจ. พะเยา	39	39				1		1
16	4	สสจ. แพร่	24	25				2		2
รวมเขตตรวจราชการที่ 17			285	285	1	2	3	7	1	8
17	1	สสจ. ตาก	31	31				3		3
17	2	สสจ. พิษณุโลก	63	63		1	1			
17	3	สสจ. เพชรบูรณ์	48	48		1	1	4		4
17	4	สสจ. สุโขทัย	68	68	1		1		1	1
17	5	สสจ. อุตรดิตถ์	75	75						
รวมเขตตรวจราชการที่ 18			154	154	0	3	3	2	1	3
18	1	สสจ. กำแพงเพชร	49	49			3	3	2	2
18	2	สสจ. นครสวรรค์	31	31					1	1
18	3	สสจ. พิจิตร	36	36						
18	4	สสจ. อุทัยธานี	38	38						

หมายเหตุ : 1. สหกรณ์ภาคการเกษตร ณ 1 ม.ค. 67 มีค่าน้อยกว่า ณ 31 ส.ค. 68 จำนวน 2 แห่ง เนื่องจาก มีการเปลี่ยนแปลงประเภทสหกรณ์ เดิม สหกรณ์บริการ 1 แห่ง, สหกรณ์เครดิตยูเนียน 1 แห่ง เปลี่ยนประเภทเป็น สหกรณ์การเกษตร ทั้ง 2 แห่ง

2. ร้อยละ* คิดเทียบฐานข้อมูล ณ 1 มกราคม 2567

3. ค่าสูงสุด ค่าต่ำสุด และค่าเฉลี่ย ที่แสดงเป็นค่าที่คิดจากรายหน่วยงานทั่วประเทศ (สสจ. และ สสพ. 1-2)

กลุ่มเป้าหมาย ต้องประเมิน เข้มแข็ง	ชั้น 1		ชั้น 2		ชั้น 3		ชั้น 1 + ชั้น 2		ยกระดับผลการจัดชั้น ความเข้มแข็ง ประจำปี 2568 เทียบกับปี 2567			
	ชั้น 1 จำนวน	ชั้น 1 ร้อยละ*	ชั้น 2 จำนวน	ชั้น 2 ร้อยละ*	ชั้น 3 จำนวน	ชั้น 3 ร้อยละ*	ชั้น 1 + ชั้น 2 จำนวน	ชั้น 1 + ชั้น 2 ร้อยละ*	ยก ระดับ	รักษา ระดับได้	รักษา ระดับ ไม่ได้	เข้ารับ การจัด ชั้นปีแรก
	162	24	14.55	49	29.70	89	53.94	73	44.24	20	133	9
62	15	23.81	24	38.10	23	36.51	39	61.90	12	48	2	
39	1	2.56	7	17.95	31	79.49	8	20.51	1	38		
38	4	10.26	9	23.08	25	64.10	13	33.33	5	28	5	
23	4	16.67	9	37.50	10	41.67	13	54.17	2	19	2	
274	39	13.68	90	31.58	145	50.88	129	45.26	39	201	34	0
28	6	19.35	11	35.48	11	35.48	17	54.84	4	20	4	
62	7	11.11	29	46.03	26	41.27	36	57.14	14	40	8	
43	5	10.42	9	18.75	29	60.42	14	29.17	5	33	5	
66	14	20.59	19	27.94	33	48.53	33	48.53	7	52	7	
75	7	9.33	22	29.33	46	61.33	29	38.67	9	56	10	
148	26	16.88	37	24.03	85	55.19	63	40.91	22	112	13	1
44	10	20.41	10	20.41	24	48.98	20	40.82	9	33	2	
30	6	19.35	7	22.58	17	54.84	13	41.94	3	20	6	1
36	9	25.00	12	33.33	15	41.67	21	58.33	6	25	5	
38	1	2.63	8	21.05	29	76.32	9	23.68	4	34		

ตารางที่ 83 สรุปผลการจัดชั้นความเข้มแข็งสหกรณ์นอกภาคการเกษตร ประจำปี 2568

แยกเขตตรวจราชการ

เขตตรวจราชการที่	ลำดับที่	หน่วยงาน	ฐานข้อมูล	ฐานข้อมูล	รวม กลุ่ม 1			รวมกลุ่ม 2		
			ณ 1 มกราคม 2567	ณ 31 สิงหาคม 2568	ณ 31 สิงหาคม 2568			ณ 31 สิงหาคม 2568		
					กลุ่ม 1 ยังไม่เริ่ม ดำเนินการ	กลุ่ม 1 ดำเนินการ ที่ไม่ครบ 2 ปีบัญชี	รวม กลุ่ม 1	กลุ่ม 2 เล็ก	กลุ่ม 2 ถอนชื่อ	รวม กลุ่ม 2
รวม			3,075	3,073	2	36	38	61	6	67
ค่าสูงสุด (MAX)			345	345	1	4	4	11	1	11
ค่าต่ำสุด (MIN)			6	6	0	0	0	0	0	0
ค่าเฉลี่ย (Average)			39	39	0	0	0	1	0	1
รวมส่วนกลาง			595	595	0	5	5	15	0	15
ส่วนกลาง	1	สสพ.1	250	250		3	3	4		4
ส่วนกลาง	2	สสพ.2	345	345		2	2	11		11
รวมเขตตรวจราชการที่ 1			117	153	0	1	1	3	0	3
1	1	สสจ.ชัยนาท	17	17				1		1
1	2	สสจ.พระนครศรีอยุธยา	2	38				1		1
1	3	สสจ.ลพบุรี	30	30						
1	4	สสจ.สระบุรี	43	43		1	1	1		1
1	5	สสจ.สิงห์บุรี	13	13						
1	6	สสจ.อ่างทอง	12	12						
รวมเขตตรวจราชการที่ 2			366	366	0	7	7	10	1	11
2	1	สสจ.นครปฐม	50	50				2	1	3
2	2	สสจ.นนทบุรี	67	67		1	1	3		3
2	3	สสจ.ปทุมธานี	94	94		2	2			
2	4	สสจ.สมุทรปราการ	155	155		4	4	5		5
รวมเขตตรวจราชการที่ 3			103	103	0	1	1	2	1	3
3	1	สสจ.กาญจนบุรี	39	39				1		1
3	2	สสจ.ราชบุรี	33	33						
3	3	สสจ.สุพรรณบุรี	31	31		1	1	1	1	2
รวมเขตตรวจราชการที่ 4			154	154	1	0	1	1	1	2
4	1	สสจ.ประจวบคีรีขันธ์	43	43						
4	2	สสจ.เพชรบุรี	63	63						
4	3	สสจ.สมุทรสงคราม	13	13						
4	4	สสจ.สมุทรสาคร	35	35	1		1	1	1	2

กลุ่มเป้าหมาย ต้องประเมิน เข้มแข็ง	ชั้น 1		ชั้น 2		ชั้น 3		ชั้น 1 + ชั้น 2		ยกระดับผลการจัดชั้น ความเข้มแข็ง ประจำปี 2568 เทียบกับปี 2567			
	ชั้น 1 จำนวน	ชั้น 1 ร้อยละ*	ชั้น 2 จำนวน	ชั้น 2 ร้อยละ*	ชั้น 3 จำนวน	ชั้น 3 ร้อยละ*	ชั้น 1 + ชั้น 2 จำนวน	ชั้น 1 + ชั้น 2 ร้อยละ*	ยก ระดับ	รักษา ระดับได้	รักษา ระดับ ไม่ได้	เข้ารับ การจัด ชั้นปีแรก
2,968	1,371	44.59	476	15.48	1,121	36.46	1,847	60.07	284	2,456	208	20
332	128	81.82	51	66.67	153	58.33	179	100.00	30	274	26	2
6	2	23.53	0	0.00	0	0.00	4	41	0	4	0	0
38	18	45.41	6	15.11	14	36.21	24	60.52	4	31	3	0
575	232	38.99	101	0.17	242	40.67	333	55.97	54	479	38	4
243	104	41.60	50	20.00	89	35.60	154	61.60	24	205	12	2
332	128	37.10	51	14.78	153	44.35	179	51.88	30	274	26	2
149	62	52.99	21	0.18	66	56.41	83	70.94	6	126	16	1
16	7	41.18		0.00	9	52.94	7	41.18	1	13	2	
37	10	26.32	8	21.05	19	50.00	18	47.37	1	31	5	
30	15	50.00	2	6.67	13	43.33	17	56.67	2	22	6	
41	21	48.84	5	11.63	15	34.88	26	60.47	2	36	2	1
13	5	38.46	3	23.08	5	38.46	8	61.54		13		
12	4	33.33	3	25.00	5	41.67	7	58.33		11	1	
348	172	46.99	67	0.18	109	29.78	239	65.30	48	274	22	4
47	25	50.00	13	26.00	9	18.00	38	76.00	8	35	3	1
63	26	38.81	9	13.43	28	41.79	35	52.24	7	50	5	1
92	39	41.49	19	20.21	34	36.17	58	61.70	13	75	4	
146	82	52.90	26	16.77	38	24.52	108	69.68	20	114	10	2
99	40	38.83	16	0.16	43	41.75	56	54.37	6	82	11	0
38	18	46.15	3	7.69	17	43.59	21	53.85	2	32	4	
33	14	42.42	8	24.24	11	33.33	22	66.67	2	28	3	
28	8	25.81	5	16.13	15	48.39	13	41.94	2	22	4	
151	85	55.19	29	0.19	37	24.03	114	74.03	9	124	18	0
43	21	48.84	11	25.58	11	25.58	32	74.42	3	34	6	
63	36	57.14	11	17.46	16	25.40	47	74.60	4	53	6	
13	7	53.85	1	7.69	5	38.46	8	61.54		11	2	
32	21	60.00	6	17.14	5	14.29	27	77.14	2	26	4	

เขตตรวจราชการที่	ลำดับที่	หน่วยงาน	ฐานข้อมูล	ฐานข้อมูล	รวม กลุ่ม 1			รวมกลุ่ม 2		
			1 มกราคม 2567	31 สิงหาคม 2568	ณ 31 สิงหาคม 2568			ณ 31 สิงหาคม 2568		
					กลุ่ม 1 ยังไม่เริ่ม ดำเนินการ	กลุ่ม 1 ดำเนินการ ที่ไม่ครบ 2 ปีบัญชี	รวม กลุ่ม 1	กลุ่ม 2 เล็ก	กลุ่ม 2 ถอนชื่อ	รวม กลุ่ม 2
รวมเขตตรวจราชการที่ 5			203	203	0	3	3	3	1	4
5	1	สสจ.ชุมพร	23	23						
5	2	สสจ.นครศรีธรรมราช	43	43		1	1	1		1
5	3	สสจ.พัทลุง	18	18				1		1
5	4	สสจ.สงขลา	57	57				1	1	2
5	5	สสจ.สุราษฎร์ธานี	62	62		2	2			
รวมเขตตรวจราชการที่ 6			113	113	0	0	0	4	1	5
6	1	สสจ.กระบี่	17	17				1	1	2
6	2	สสจ.ตรัง	20	20						
6	3	สสจ.พังงา	9	9						
6	4	สสจ.ภูเก็ต	38	38				2		2
6	5	สสจ.ระนอง	11	11						
6	6	สสจ.สตูล	18	18				1		1
รวมเขตตรวจราชการที่ 7			72	72	0	0	0	2	0	2
7	1	สสจ.นราธิวาส	25	25						
7	2	สสจ.ปัตตานี	24	24				2		2
7	3	สสจ.ยะลา	23	23						
รวมเขตตรวจราชการที่ 8			184	184	1	4	5	5	0	5
8	1	สสจ.ฉะเชิงเทรา	45	45	1	2	3	2		2
8	2	สสจ.ชลบุรี	84	84		1	1	1		1
8	3	สสจ.ระยอง	55	55		1	1	2		2
รวมเขตตรวจราชการที่ 9			146	146	0	4	4	0	0	0
9	1	สสจ.จันทบุรี	52	52		2	2			
9	2	สสจ.ตราด	20	20						
9	3	สสจ.นครนายก	20	20						
9	4	สสจ.ปราจีนบุรี	33	33						
9	5	สสจ.สระแก้ว	21	21		2	2			

กลุ่มเป้าหมาย ต้องประเมิน เข้มแข็ง	ชั้น 1		ชั้น 2		ชั้น 3		ชั้น 1 + ชั้น 2		ยกระดับผลการจัดชั้น ความเข้มแข็ง ประจำปี 2568 เทียบกับปี 2567			
	ชั้น 1 จำนวน	ชั้น 1 ร้อยละ*	ชั้น 2 จำนวน	ชั้น 2 ร้อยละ*	ชั้น 3 จำนวน	ชั้น 3 ร้อยละ*	ชั้น 1 + ชั้น 2 จำนวน	ชั้น 1 + ชั้น 2 ร้อยละ*	ยก ระดับ	รักษา ระดับได้	รักษา ระดับ ไม่ได้	เข้ารับ การจัด ชั้นปีแรก
196	97	47.78	27	0.13	72	35.47	124	61.08	17	167	8	4
23	7	30.43	3	13.04	13	56.52	10	43.48	1	19	3	
41	21	48.84	4	9.30	16	37.21	25	58.14	2	38	1	
17	10	55.56	3	16.67	4	22.22	13	72.22	1	14	1	1
55	32	56.14	8	14.04	15	26.32	40	70.18	4	48	2	1
60	27	43.55	9	14.52	24	38.71	36	58.06	9	48	1	2
108	57	50.44	15	0.13	36	31.86	72	63.72	14	86	6	2
15	9	52.94	2	11.76	4	23.53	11	64.71	3	11	1	
20	12	60.00	2	10.00	6	30.00	14	70.00	2	13	4	1
9	4	44.44	1	11.11	4	44.44	5	55.56		8		1
36	15	39.47	8	21.05	13	34.21	23	60.53	5	30	1	
11	8	72.73	1	9.09	2	18.18	9	81.82	3	8		
17	9	50.00	1	5.56	7	38.89	10	55.56	1	16		
70	28	38.89	9	0.13	33	45.83	37	51.39	5	62	3	0
25	10	40.00	3	12.00	12	48.00	13	52.00	2	22	1	
22	8	33.33	2	8.33	12	50.00	10	41.67		22		
23	10	43.48	4	17.39	9	39.13	14	60.87	3	18	2	
174	106	57.61	25	0.14	43	23.37	131	71.20	16	142	16	0
40	27	60.00	4	8.89	9	20.00	31	68.89	6	29	5	
82	48	57.14	11	13.10	23	27.38	59	70.24	2	74	6	
52	31	56.36	10	18.18	11	20.00	41	74.55	8	39	5	
142	67	45.89	25	0.17	50	34.25	92	63.01	11	125	6	0
50	21	40.38	7	13.46	22	42.31	28	53.85	6	41	3	
20	6	30.00	5	25.00	9	45.00	11	55.00	1	17	2	
20	7	35.00	5	25.00	8	40.00	12	60.00	1	19		
33	23	69.70	4	12.12	6	18.18	27	81.82	1	32		
19	10	47.62	4	19.05	5	23.81	14	66.67	2	16	1	

เขตตรวจราชการที่	ลำดับที่	หน่วยงาน	ฐานข้อมูล	ฐานข้อมูล	รวม กลุ่ม 1			รวมกลุ่ม 2		
			1 มกราคม 2567	31 สิงหาคม 2568	ณ 31 สิงหาคม 2568			ณ 31 สิงหาคม 2568		
					กลุ่ม 1 ยังไม่เริ่ม ดำเนินการ	กลุ่ม 1 ดำเนินการ ที่ไม่ครบ 2 ปีบัญชี	รวม กลุ่ม 1	กลุ่ม 2 เล็ก	กลุ่ม 2 ถอนชื่อ	รวม กลุ่ม 2
รวมเขตตรวจราชการที่ 10			82	82	0	2	2	0	0	0
10	1	สสจ.บึงกาฬ	7	7						
10	2	สสจ.เลย	19	19						
10	3	สสจ.หนองคาย	14	14		1	1			
10	4	สสจ.หนองบัวลำภู	12	12						
10	5	สสจ.อุดรธานี	30	30		1	1			
รวมเขตตรวจราชการที่ 11			57	57	0	0	0	1	0	1
11	1	สสจ.นครพนม	17	17						
11	2	สสจ.มุกดาหาร	10	10						
11	3	สสจ.สกลนคร	30	30				1		1
รวมเขตตรวจราชการที่ 12			154	154	0	4	4	4	0	4
12	1	สสจ.กาฬสินธุ์	19	19				1		1
12	2	สสจ.ขอนแก่น	74	74		2	2	3		3
12	3	สสจ.มหาสารคาม	31	31		2	2			
12	4	สสจ.ร้อยเอ็ด	30	30						
รวมเขตตรวจราชการที่ 13			108	108	0	1	1	1	0	1
13	1	สสจ.ชัยภูมิ	17	17				1		1
13	2	สสจ.นครราชสีมา	49	49						
13	3	สสจ.บุรีรัมย์	17	17		1	1			
13	4	สสจ.สุรินทร์	25	25						
รวมเขตตรวจราชการที่ 14			100	99	0	1	1	3	0	3
14	1	สสจ.ยโสธร	11	11						
14	2	สสจ.ศรีสะเกษ	33	32						
14	3	สสจ.อำนาจเจริญ	11	11				2		2
14	4	สสจ.อุบลราชธานี	45	45		1	1	1		1
รวมเขตตรวจราชการที่ 15			177	177	0	0	0	1	0	1
15	1	สสจ.เชียงใหม่	101	101				1		1
15	2	สสจ.แม่ฮ่องสอน	13	13						
15	3	สสจ.ลำปาง	44	44						
15	4	สสจ.ลำพูน	19	19						

กลุ่มเป้าหมาย ต้องประเมิน เข้มแข็ง	ชั้น 1		ชั้น 2		ชั้น 3		ชั้น 1 + ชั้น 2		ยกระดับผลการจัดชั้น ความเข้มแข็ง ประจำปี 2568 เทียบกับปี 2567			
	ชั้น 1 จำนวน	ชั้น 1 ร้อยละ*	ชั้น 2 จำนวน	ชั้น 2 ร้อยละ*	ชั้น 3 จำนวน	ชั้น 3 ร้อยละ*	ชั้น 1 + ชั้น 2 จำนวน	ชั้น 1 + ชั้น 2 ร้อยละ*	ยก ระดับ	รักษา ระดับได้	รักษา ระดับ ไม่ได้	เข้ารับ การจัด ชั้นปีแรก
80	38	46.34	6	0.07	36	43.90	44	53.66	9	69	1	1
7	4	57.14		0.00	3	42.86	4	57.14		6		1
19	9	47.37	2	10.53	8	42.11	11	57.89	3	16		
13	6	42.86	1	7.14	6	42.86	7	50.00	2	10	1	
12	3	25.00	2	16.67	7	58.33	5	41.67	1	11		
29	16	53.33	1	3.33	12	40.00	17	56.67	3	26		
56	29	50.88	9	0.16	18	31.58	38	66.67	3	51	2	0
17	11	64.71	3	17.65	3	17.65	14	82.35	2	15		
10	4	40.00	3	30.00	3	30.00	7	70.00		9	1	
29	14	46.67	3	10.00	12	40.00	17	56.67	1	27	1	
146	57	37.01	25	0.16	64	41.56	82	53.25	16	120	9	1
18	9	47.37	4	21.05	5	26.32	13	68.42	4	14		
69	24	32.43	14	18.92	31	41.89	38	51.35	8	57	4	
29	11	35.48	4	12.90	14	45.16	15	48.39	3	24	2	
30	13	43.33	3	10.00	14	46.67	16	53.33	1	25	3	1
106	54	50.00	14	0.13	38	35.19	68	62.96	14	83	8	1
16	8	47.06	2	11.76	6	35.29	10	58.82	2	12	2	
49	23	46.94	6	12.24	20	40.82	29	59.18	5	39	4	1
16	9	52.94	1	5.88	6	35.29	10	58.82	3	12	1	
25	14	56.00	5	20.00	6	24.00	19	76.00	4	20	1	
95	40	40.00	15	0.15	40	40.00	55	55.00	7	80	7	1
11	5	45.45	3	27.27	3	27.27	8	72.73	2	7	2	
32	11	33.33	4	12.12	17	51.52	15	45.45	2	29		1
9	4	36.36	1	9.09	4	36.36	5	45.45	1	7	1	
43	20	44.44	7	15.56	16	35.56	27	60.00	2	37	4	
176	78	44.07	23	0.13	75	42.37	101	57.06	16	148	11	1
100	51	50.50	12	11.88	37	36.63	63	62.38	9	85	6	
13	6	46.15	1	7.69	6	46.15	7	53.85	1	11	1	
44	15	34.09	7	15.91	22	50.00	22	50.00	6	36	1	1
19	6	31.58	3	15.79	10	52.63	9	47.37		16	3	

เขตตรวจราชการที่	ลำดับที่	หน่วยงาน	ฐานข้อมูล	ฐานข้อมูล	รวม กลุ่ม 1			รวมกลุ่ม 2		
			1 มกราคม 2567	31 สิงหาคม 2568	ณ 31 สิงหาคม 2568			ณ 31 สิงหาคม 2568		
					กลุ่ม 1 ยังไม่เริ่ม ดำเนินการ	กลุ่ม 1 ดำเนินการ ที่ไม่ครบ 2 ปีบัญชี	รวม กลุ่ม 1	กลุ่ม 2 เล็ก	กลุ่ม 2 ถอนชื่อ	รวม กลุ่ม 2
รวมเขตตรวจราชการที่ 16			131	130	0	1	1	1	1	2
16	1	สสจ. เชียงราย	55	55					1	1
16	2	สสจ. น่าน	17	17				1		1
16	3	สสจ. พะเยา	22	22		1	1			
16	4	สสจ.แพร่	37	36						
รวมเขตตรวจราชการที่ 17			110	110	0	2	2	5	0	5
17	1	สสจ. ตาก	23	23				3		3
17	2	สสจ. พิษณุโลก	28	28				2		2
17	3	สสจ. เพชรบูรณ์	23	23		1	1			
17	4	สสจ. สุโขทัย	25	25		1	1			
17	5	สสจ. อุตรดิตถ์	11	11						
รวมเขตตรวจราชการที่ 18			67	67	0	0	0	0	0	0
18	1	สสจ. กำแพงเพชร	7	7						
18	2	สสจ. นครสวรรค์	37	37						
18	3	สสจ. พิจิตร	6	6						
18	4	สสจ. อุทัยธานี	17	17						

หมายเหตุ : 1. สหกรณ์ภาคการเกษตร ณ 1 ม.ค. 67 มีค่าน้อยกว่า ณ 31 ส.ค. 68 จำนวน 2 แห่ง เนื่องจาก มีการเปลี่ยนแปลงประเภทสหกรณ์ เดิม สหกรณ์บริการ 1 แห่ง, สหกรณ์เครดิตยูเนียน 1 แห่ง เปลี่ยนประเภทเป็น สหกรณ์การเกษตร ทั้ง 2 แห่ง

2. ร้อยละ* คิดเทียบฐานข้อมูล ณ 1 มกราคม 2567

3. ค่าสูงสุด ค่าต่ำสุด และค่าเฉลี่ย ที่แสดงเป็นค่าที่คิดจากรายหน่วยงานทั่วประเทศ (สสจ. และ สสพ. 1-2)

กลุ่มเป้าหมาย ต้องประเมิน เข้มแข็ง	ชั้น 1		ชั้น 2		ชั้น 3		ชั้น 1 + ชั้น 2		ยกระดับผลการจัดชั้น ความเข้มแข็ง ประจำปี 2568 เทียบกับปี 2567			
	ชั้น 1 จำนวน	ชั้น 1 ร้อยละ*	ชั้น 2 จำนวน	ชั้น 2 ร้อยละ*	ชั้น 3 จำนวน	ชั้น 3 ร้อยละ*	ชั้น 1 + ชั้น 2 จำนวน	ชั้น 1 + ชั้น 2 ร้อยละ*	ยก ระดับ	รักษา ระดับได้	รักษา ระดับ ไม่ได้	เข้ารับ การจัด ชั้นปีแรก
127	52	39.69	17	0.13	58	44.27	69	52.67	13	106	8	0
54	26	47.27	9	16.36	19	34.55	35	63.64	9	41	4	
16	8	47.06		0.00	8	47.06	8	47.06	1	15		
21	8	36.36	2	9.09	11	50.00	10	45.45		19	2	
36	10	27.03	6	16.22	20	54.05	16	43.24	3	31	2	
103	53	48.18	18	0.16	32	29.09	71	64.55	12	80	11	0
20	9	39.13	4	17.39	7	30.43	13	56.52	4	12	4	
26	15	53.57	6	21.43	5	17.86	21	75.00	1	23	2	
22	13	56.52	4	17.39	5	21.74	17	73.91	6	16		
24	7	28.00	4	16.00	13	52.00	11	44.00		19	5	
11	9	81.82		0.00	2	18.18	9	81.82	1	10		
67	24	35.82	14	0.21	29	43.28	38	56.72	8	52	7	0
7	5	71.43	1	14.29	1	14.29	6	85.71	1	6		
37	13	35.14	5	13.51	19	51.35	18	48.65	5	28	4	
6	2	33.33	4	66.67		0.00	6	100.00	1	4	1	
17	4	23.53	4	23.53	9	52.94	8	47.06	1	14	2	

22. อุปกรณ์การตลาด

แผนภูมิที่ 60 จำนวนอุปกรณ์การตลาด แยกสถานะการใช้งาน ณ 31 ธ.ค. 2568

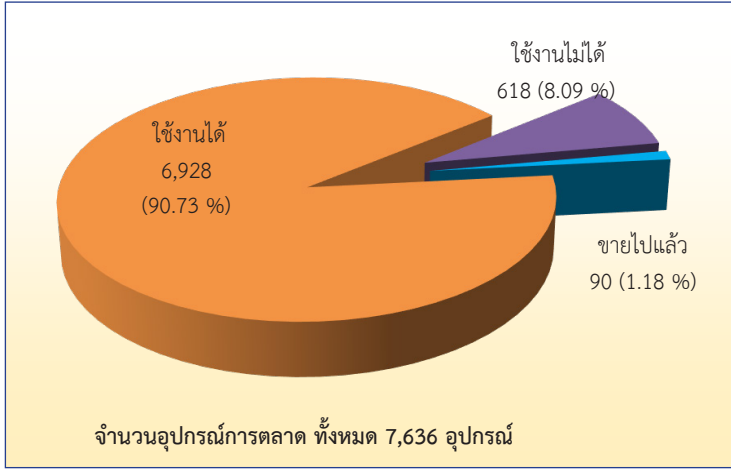

ตารางที่ 84 จำนวนและร้อยละ ประเภทอุปกรณ์การตลาด แยกสถานะการใช้งาน ณ 31 ธ.ค. 2568

ที่	รายการอุปกรณ์	สถานะการใช้งาน						รวม
		ขายไปแล้ว		ใช้งานได้		ใช้งานไม่ได้		
		จำนวน	ร้อยละ	จำนวน	ร้อยละ	จำนวน	ร้อยละ	
1	ลานตาก	11	12.22	1,228	17.73	91	14.72	1,330
2	ฉาง	12	13.33	1,219	17.60	73	11.81	1,304
3	เครื่องชั่ง	11	12.22	1,138	16.43	112	18.12	1,261
4	อุปกรณ์อบแห้ง/อบรมควัน (ยางพารา)	0	0.00	334	4.82	25	4.05	359
5	โกดัง	0	0.00	344	4.97	8	1.29	352
6	อุปกรณ์อบแห้ง/ลดความชื้น (เมล็ดพืช/ผลไม้)	14	15.56	145	2.09	75	12.14	234
7	ปั้มน้ำมัน	1	1.11	214	3.09	8	1.29	223
8	โรงสี	15	16.67	135	1.95	39	6.31	189
9	วัสดุ/ค่าใช้จ่ายอื่นๆ	1	1.11	154	2.22	4	0.65	159
10	อาคาร/สำนักงาน	1	1.11	129	1.86	5	0.81	135
11	เครื่องสี/นวด/แยกเมล็ดพืช	0	0.00	103	1.49	6	0.97	109

ที่	รายการอุปกรณ์	สถานะการใช้งาน						รวม
		ขายไปแล้ว		ใช้งานได้		ใช้งานไม่ได้		
		จำนวน	ร้อยละ	จำนวน	ร้อยละ	จำนวน	ร้อยละ	
12	อุปกรณ์ลับ/บด/ฆ่าและ/ตัดแต่ง (พืช)	2	2.22	91	1.31	3	0.49	96
13	ศูนย์รวบรวมนํ้ามันดิบ	2	2.22	83	1.20	2	0.32	87
14	เครื่องบรรจุหีบห่อ	0	0.00	79	1.14	7	1.13	86
15	ห้องเย็น	0	0.00	77	1.11	3	0.49	80
16	ไซโล	10	11.11	49	0.71	19	3.07	78
17	อุปกรณ์เคลื่อนย้าย/ชุดสายพานลำเลียง	1	1.11	76	1.10	1	0.16	78
18	อุปกรณ์แยกขนาด/คัดเกรดผลผลิต	1	1.11	72	1.04	5	0.81	78
19	อุปกรณ์สำหรับวางของ (ชั้นวาง/ราวตาก/พาเลท)	1	1.11	74	1.07	1	0.16	76
20	โรงงานอัดยางก้อน	0	0.00	54	0.78	20	3.24	74
21	อุปกรณ์ผลิต/แปรรูป (ผลิตภัณฑ์จากยางพารา)	0	0.00	66	0.95	5	0.81	71
22	ลานเทพาล์ม	0	0.00	62	0.89	7	1.13	69
23	เครื่องตัดหญ้า แบบสะพาย	1	1.11	66	0.95	1	0.16	68
24	โรงงานปรับปรุงเมล็ดพันธุ์	1	1.11	56	0.81	10	1.62	67
25	โรงงานผลิตปุ๋ย	0	0.00	59	0.85	6	0.97	65
26	เครื่องรีดยาง/จักรรีดยาง	0	0.00	60	0.87	0	0.00	60
27	เครื่องผสมอาหารสัตว์	1	1.11	53	0.77	2	0.32	56
28	โรงตากยางแผ่นดิบ/ยางเครฟ	0	0.00	49	0.71	6	0.97	55
29	อุปกรณ์แปรรสภาพัตถุดิบ (ยางพารา)	0	0.00	50	0.72	3	0.49	53
30	อุปกรณ์ระบบไฟฟ้า/ระบบแก๊ส	0	0.00	31	0.45	19	3.07	50
31	ห้อง Lab /อุปกรณ์ ตรวจวิเคราะห์ (เมล็ดพันธุ์/พืช)	1	1.11	41	0.59	5	0.81	47
32	ตู้แช่แข็ง/เย็น	0	0.00	35	0.51	3	0.49	38
33	อุปกรณ์ผลิต/แปรรูป (ผลิตภัณฑ์จากเนื้อสัตว์/ไข่)	0	0.00	28	0.40	9	1.46	37
34	ศูนย์รวบรวมคัดแยกผลผลิตทางการเกษตร	0	0.00	32	0.46	2	0.32	34
35	โรงงานอาหารสัตว์	0	0.00	30	0.43	2	0.32	32
36	ห้อง Lab /อุปกรณ์ ตรวจวิเคราะห์ (นํ้านม)	0	0.00	27	0.39	4	0.65	31
37	อุปกรณ์ผลิต/แปรรูป (กาแฟ)	0	0.00	27	0.39	1	0.16	28
38	ถังเก็บนํ้ามันดิบ	0	0.00	27	0.39	0	0.00	27

ที่	รายการอุปกรณ์	สถานะการใช้งาน						รวม
		ขายไปแล้ว		ใช้งานได้		ใช้งานไม่ได้		
		จำนวน	ร้อยละ	จำนวน	ร้อยละ	จำนวน	ร้อยละ	
39	อุปกรณ์ผลิต/แปรรูป (นํ้านม/ผลิตภัณฑ์จากนม)	0	0.00	21	0.30	1	0.16	22
40	โรงงานผลิต/แปรรูป (ผลิตภัณฑ์จากแปรรูปยางพารา)	0	0.00	19	0.27	2	0.32	21
41	อุปกรณ์สืบ/บด/ฆ่าเชื้อ/ตัดแต่ง (เนื้อสัตว์)	0	0.00	20	0.29	1	0.16	21
42	ชุดอุปกรณ์ล้าง/ทำความสะอาด	1	1.11	17	0.25	2	0.32	20
43	โรงคัดแยกบรรจุหีบห่อผักและผลไม้	0	0.00	20	0.29	0	0.00	20
44	เครื่องสูบน้ำ	0	0.00	19	0.27	0	0.00	19
45	โรงงานแปรรูปนมพาสเจอร์ไรส์	0	0.00	18	0.26	0	0.00	18
46	อุปกรณ์ทำความสะอาด/กำจัด/แยกสิ่งปนเปื้อน	0	0.00	15	0.22	3	0.49	18
47	เครื่องผสมปุ๋ย	0	0.00	15	0.22	1	0.16	16
48	บ่อน้ำเย็น (Ice Bank)	0	0.00	16	0.23	0	0.00	16
49	อุปกรณ์ผลิต/แปรรูป (ผัก/ผลไม้)	0	0.00	12	0.17	1	0.16	13
50	ตระกร้าหูเหล็ก	0	0.00	10	0.14	0	0.00	10
51	โรงผลิตน้ำดื่ม	0	0.00	10	0.14	0	0.00	10
52	โรงเรือนเลี้ยงสัตว์	0	0.00	9	0.13	1	0.16	10
53	อุปกรณ์อบแห้ง/อบรมควัน/นึ่ง/ต้ม (เนื้อสัตว์/ไข่)	0	0.00	9	0.13	1	0.16	10
54	เครื่องตัด/เก็บเกี่ยว แบบสละพาย	1	1.11	7	0.10	1	0.16	9
55	โรงงานสกัดนํ้ามันปาล์ม	0	0.00	6	0.09	3	0.49	9
56	โรงเรือนเพาะปลูก	0	0.00	7	0.10	1	0.16	8
57	ห้อง Lab / อุปกรณ์ ตรวจวิเคราะห์ (ยาง/พลาสติก)	0	0.00	8	0.12	0	0.00	8
58	โรงฆ่าสัตว์/โรงเชือด/โรงงานแปรรูปเนื้อสัตว์	0	0.00	6	0.09	1	0.16	7
59	โรงงานผลิตยางแท่ง STR	0	0.00	6	0.09	1	0.16	7
60	โรงอบแห้งลำไย	0	0.00	7	0.10	0	0.00	7
61	ศูนย์รวบรวมนํ้ายางสด	0	0.00	6	0.09	1	0.16	7
62	อุปกรณ์ระบบบำบัด/กำจัดของเสีย	1	1.11	4	0.06	2	0.32	7
63	เครื่องกรองนํ้า	0	0.00	6	0.09	0	0.00	6
64	เครื่องหยอดเมล็ด	0	0.00	5	0.07	1	0.16	6
65	โรงงานแปรรูปนมยูเอชที	0	0.00	6	0.09	0	0.00	6

ที่	รายการอุปกรณ์	สถานะการใช้งาน						รวม
		ขายไปแล้ว		ใช้งานได้		ใช้งานไม่ได้		
		จำนวน	ร้อยละ	จำนวน	ร้อยละ	จำนวน	ร้อยละ	
66	โรงรมซัลเฟอร์ไดออกไซด์	0	0.00	6	0.09	0	0.00	6
67	โรงงานผลิตน้ำมันไบโอดีเซล	0	0.00	3	0.04	1	0.16	4
68	เครื่องพ่นหว่าน (ปุ๋ยเม็ด, เมล็ดพืช)	0	0.00	3	0.04	0	0.00	3
69	เครื่องรีดนม	0	0.00	2	0.03	1	0.16	3
70	อาคารตลาดปลา	0	0.00	3	0.04	0	0.00	3
71	ถังบรรจุน้ำยางสด	0	0.00	2	0.03	0	0.00	2
72	โรงขนหอม กระเทียม	0	0.00	2	0.03	0	0.00	2
73	โรงงานแปรรูปมยูเอชทีและนมพาสเจอร์ไรส์	0	0.00	2	0.03	0	0.00	2
74	โรงอบพลังงานแสงอาทิตย์	0	0.00	2	0.03	0	0.00	2
75	เครื่องบันทึกเงินสด (เครื่องเก็บเงินสด)	0	0.00	1	0.01	0	0.00	1
76	โรงงานผลิตน้ำแข็งซอง	0	0.00	1	0.01	0	0.00	1
รวม		90	100.00	6,928	100.00	618	100.00	7,636

แผนภูมิที่ 61 จำนวนและร้อยละ อุปกรณ์การตลาด แยกตามแหล่งเงินทุน ณ 31 ธ.ค. 2568

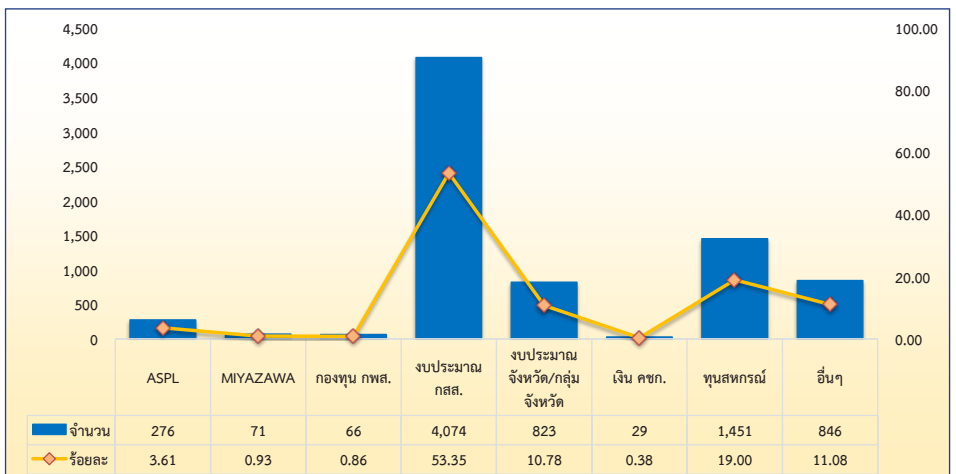

ตารางที่ 85 จำนวนอุปกรณ์การตลาด แยกตามแหล่งเงินทุน ณ 31 ธ.ค. 2568

ที่	รายการอุปกรณ์การตลาด	แหล่งเงินทุน								รวม
		ASPL	MIYAZAWA	กองทุน กฟล.	งบ ประมาณ กสส.	งบประมาณ จังหวัด/กลุ่ม จังหวัด	เงิน คชก.	ทุน สหกรณ์	อื่นๆ	
1	ลานตาก	56	16	9	842	107	1	225	74	1,330
2	ฉาง	42	19	11	835	76	0	242	79	1,304
3	เครื่องชั่ง	36	12	15	731	121	1	235	110	1,261
4	อุปกรณ์อบแห้ง/อบรมควัน (ยางพารา)	14	1	2	59	33	13	12	225	359
5	โกดัง	10	3	0	164	39	0	116	20	352
6	อุปกรณ์อบแห้ง/ลดความชื้น (เมล็ดพืช/ผัก/ผลไม้)	15	4	6	151	15	0	30	13	234
7	ปั้มน้ำมัน	5	1	1	101	4	1	94	16	223
8	โรงสี	18	4	0	90	21	1	41	14	189
9	วัสดุ/ค่าใช้จ่ายอื่นๆ	1	0	0	70	54	0	23	11	159
10	อาคาร/สำนักงาน	1	0	2	65	18	0	40	9	135
11	เครื่องสี/บด/แยกเมล็ดพืช	5	0	0	64	7	0	29	4	109
12	อุปกรณ์ลับ/บด/ชำแหละ/ตัดแต่ง (พืช)	1	0	0	64	8	0	16	7	96
13	ศูนย์รวบรวมน้ำมันดิบ	11	4	2	22	7	4	32	5	87
14	เครื่องบรรจุหีบห่อ	2	0	0	57	14	0	10	3	86
15	ห้องเย็น	2	0	1	45	5	0	24	3	80
16	ไซโล	15	1	1	29	10	0	15	7	78
17	อุปกรณ์เคลื่อนย้าย/ชุดสายพานลำเลียง	4	1	0	33	9	1	20	10	78
18	อุปกรณ์แยกขนาด/คัดเกรดผลผลิต	2	0	0	35	11	0	21	9	78
19	อุปกรณ์สำหรับวางของ (ชั้นวาง/ราวตาก/พาเลท)	0	0	0	21	40	0	1	14	76
20	โรงงานอัดยางก้อน	5	0	0	7	9	4	2	47	74
21	อุปกรณ์ผลิต/แปรรูป (ผลิตภัณฑ์จากยางพารา)	1	0	0	9	26	0	20	15	71
22	ลานเทปาล์ม	0	0	1	34	17	0	9	8	69
23	เครื่องตัดหญ้า แบบสะพาย	1	0	1	39	8	1	10	8	68
24	โรงงานปรับปรุงเมล็ดพันธุ์	3	1	2	48	4	0	6	3	67
25	โรงงานผลิตปุ๋ย	2	0	1	31	9	0	13	9	65
26	เครื่องรีดยาง/จักรรีดยาง	0	0	0	21	21	0	6	12	60
27	เครื่องผสมอาหารสัตว์	0	1	3	32	9	0	9	2	56
28	โรงตากยางแผ่นดิบ/ยางเครฟ	12	0	0	10	7	0	5	21	55
29	อุปกรณ์แปรสภาพวัตถุดิบ (ยางพารา)	2	0	0	11	25	0	1	14	53
30	อุปกรณ์ระบบไฟฟ้า/ระบบแก๊ส	1	0	0	13	27	0	8	1	50
31	ห้อง Lab / อุปกรณ์ ตรวจวิเคราะห์ (เมล็ดพันธุ์/พืช)	2	0	0	34	0	0	11	0	47
32	ตู้แช่แข็ง/เย็น	0	0	0	27	2	0	5	4	38
33	อุปกรณ์ผลิต/แปรรูป (ผลิตภัณฑ์จากเนื้อสัตว์/ไข่)	0	0	0	32	1	0	4	0	37
34	ศูนย์รวบรวมคัดแยกผลผลิตทางการเกษตร	0	0	0	17	3	0	5	9	34
35	โรงงานอาหารสัตว์	0	0	0	9	3	0	15	5	32
36	ห้อง Lab / อุปกรณ์ ตรวจวิเคราะห์ (น้ำมัน)	0	0	1	20	1	0	5	4	31
37	อุปกรณ์ผลิต/แปรรูป (กาแฟ)	0	0	0	15	1	0	4	8	28
38	ถังเก็บน้ำมันดิบ	0	0	1	12	0	1	13	0	27

ที่	รายการอุปกรณ์การตลาด	แหล่งเงินทุน								รวม
		ASPL	MIYAZAWA	กองทุน กทส.	งบ ประมาณ กทส.	งบประมาณ จังหวัด/กลุ่ม จังหวัด	เงิน คชก.	ทุน สหกรณ์	อื่นๆ	
39	อุปกรณ์ผลิต/แปรรูป (น้ำนม/ผลิตภัณฑ์จากนม)	1	1	3	11	3	0	3	0	22
40	โรงงานผลิต/แปรรูป (ผลิตภัณฑ์จากแปรรูปยางพารา)	0	0	0	9	1	0	2	9	21
41	อุปกรณ์สืบ/บัด/ชำแหละ/ตัดแต่ง (เนื้อสัตว์)	0	0	0	15	0	0	6	0	21
42	ชุดอุปกรณ์ล้าง/ทำความสะอาด	0	0	0	10	7	0	3	0	20
43	โรงคัดแยกบรรจุหีบห่อผักและผลไม้	0	0	0	9	1	0	5	5	20
44	เครื่องสูบน้ำ	0	0	1	9	1	0	2	6	19
45	โรงงานแปรรูปนมพาสเจอร์ไรส์	2	0	0	3	3	1	8	1	18
46	อุปกรณ์ทำความสะอาด/กำจัด/แยกสิ่งปนเปื้อน	0	0	0	7	4	0	5	2	18
47	เครื่องผสมปุ๋ย	0	1	0	6	1	0	4	4	16
48	บ่อน้ำเย็น (Ice Bank)	0	1	2	8	2	0	3	0	16
49	อุปกรณ์ผลิต/แปรรูป (ผัก/ผลไม้)	0	0	0	7	3	0	1	2	13
50	ตระกร้าพลาสติก	0	0	0	7	0	0	1	2	10
51	โรงผลิตน้ำดื่ม	0	0	0	4	1	0	5	0	10
52	โรงเรือนเลี้ยงสัตว์	0	0	0	6	4	0	0	0	10
53	อุปกรณ์อบแห้ง/อบรมควัน/นึ่ง/ต้ม (เนื้อสัตว์/ไข่)	0	0	0	8	0	0	1	1	10
54	เครื่องตัด/เก็บเกี่ยว แบบสะพาน	0	0	0	5	2	0	1	1	9
55	โรงงานสกัดน้ำมันปาล์ม	1	0	0	4	3	0	0	1	9
56	โรงเรือนเพาะปลูก	0	0	0	6	1	0	1	0	8
57	ห้อง Lab /อุปกรณ์ ตรวจวิเคราะห์ (ยาง/พลาสติก)	0	0	0	4	4	0	0	0	8
58	โรงฆ่าสัตว์/โรงเชือด/โรงงานแปรรูปเนื้อสัตว์	0	0	0	2	0	0	3	2	7
59	โรงงานผลิตยางแท่ง STR	0	0	0	2	2	0	1	2	7
60	โรงอบแห้งลำไย	0	0	0	2	1	0	3	1	7
61	ศูนย์รวบรวมซื้อขายยางสด	0	0	0	1	2	0	2	2	7
62	อุปกรณ์ระบบบำบัด/กำจัดของเสีย	0	0	0	5	1	0	1	0	7
63	เครื่องกรองน้ำ	0	0	0	4	1	0	1	0	6
64	เครื่องหยอดเมล็ด	0	0	0	3	1	0	2	0	6
65	โรงงานแปรรูปนมยูเอชที	1	0	0	3	0	0	2	0	6
66	โรงรมซัลเฟอร์ไดออกไซด์	0	0	0	5	0	0	0	1	6
67	โรงงานผลิตน้ำมันไบโอดีเซล	0	0	0	1	0	0	3	0	4
68	เครื่องพ่นหวาน (ปุ๋ยเม็ด, เมล็ดพืช)	0	0	0	2	0	0	1	0	3
69	เครื่องรีดนม	0	0	0	2	0	0	1	0	3
70	อาคารตลาดปลา	0	0	0	2	0	0	1	0	3
71	ถังบรรจุน้ำยางสด	1	0	0	0	0	0	1	0	2
72	โรงเขานหอม กระเทียม	0	0	0	1	1	0	0	0	2
73	โรงงานแปรรูปนมยูเอชทีและนมพาสเจอร์ไรส์	0	0	0	0	0	0	1	1	2
74	โรงอบพลังงานแสงอาทิตย์	0	0	0	2	0	0	0	0	2
75	เครื่องบันทึกเงินสด (เครื่องเก็บเงินสด)	0	0	0	0	1	0	0	0	1
76	โรงงานผลิตน้ำแข็งซอง	1	0	0	0	0	0	0	0	1
รวม		276	71	66	4,074	823	29	1,451	846	7,636

23. การเข้าร่วมโครงการตามนโยบายภาครัฐ

แผนภูมิที่ 62 ร้อยละของสหกรณ์ที่เข้าร่วมและไม่เข้าร่วมโครงการนโยบายภาครัฐ ณ 31 ธ.ค. 2568

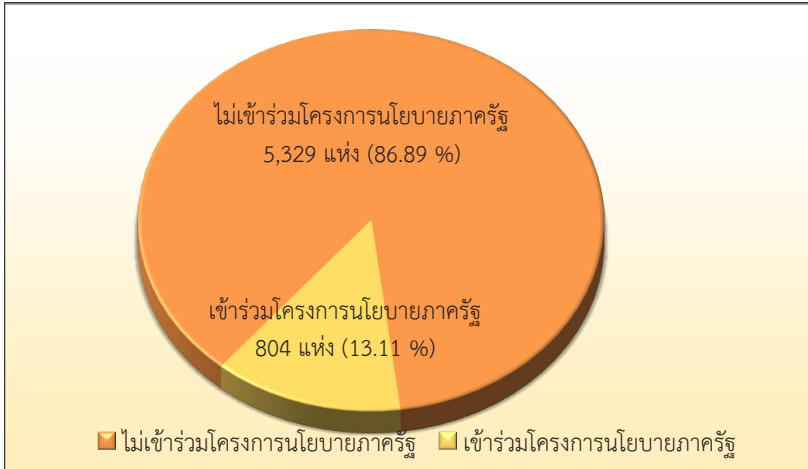

ตารางที่ 86 จำนวนสหกรณ์ที่เข้าร่วมและไม่เข้าร่วมโครงการนโยบายภาครัฐ ณ 31 ธ.ค. 2568

ประเภทสหกรณ์	จำนวนสหกรณ์ (Active)	ไม่เข้าร่วมโครงการนโยบายภาครัฐ	เข้าร่วมโครงการนโยบายภาครัฐ*	ร้อยละ*
สหกรณ์ภาคการเกษตร	3,079	2,434	645	20.95
สหกรณ์การเกษตร	2,936	2,332	604	20.57
สหกรณ์ประมง	57	49	8	14.04
สหกรณ์นิคม	86	53	33	38.37
สหกรณ์นอกภาคการเกษตร	3,054	2,895	159	5.21
สหกรณ์ออมทรัพย์	1,385	1,290	95	6.86
สหกรณ์ร้านค้า	100	89	11	11.00
สหกรณ์บริการ	980	953	27	2.76
สหกรณ์เครดิตยูเนียน	589	563	26	4.41
รวม	6,133	5,329	804	13.11

24. การได้รับรางวัลเกียรติยศล่าสุด

แผนภูมิที่ 63 จำนวนสหกรณ์ที่ได้รับรางวัลสหกรณ์ดีเด่นระดับชาติและระดับภาค ณ 31 ธ.ค. 2568

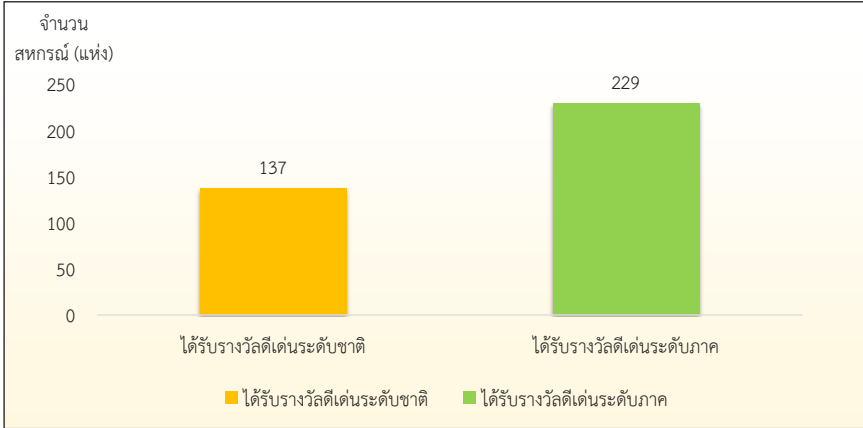

ตารางที่ 87 จำนวนสหกรณ์ที่ได้รับรางวัลสหกรณ์ดีเด่นระดับชาติและระดับภาค ณ 31 ธ.ค. 2568

ประเภทสหกรณ์	จำนวนสหกรณ์ (Active)	ได้รับรางวัลดีเด่นระดับชาติ	ได้รับรางวัลดีเด่นระดับภาค
สหกรณ์ภาคการเกษตร	3,079	73	123
สหกรณ์การเกษตร	2,936	60	104
สหกรณ์ประมง	57	1	3
สหกรณ์นิคม	86	12	16
สหกรณ์นอกภาคการเกษตร	3,054	64	106
สหกรณ์ออมทรัพย์	1,385	31	56
สหกรณ์ร้านค้า	100	10	7
สหกรณ์บริการ	980	7	12
สหกรณ์เครดิตยูเนียน	589	16	31
รวม	6,133	137	229

25. ผลผลิตหลักของสมาชิก

ตารางที่ 88 ข้าว : จำนวนสหกรณ์ จำนวนสมาชิกผู้ผลิต จำนวนพื้นที่การผลิต และจำนวนผลผลิตทั้งหมด แยกรายภาค

ภาค	สหกรณ์ (แห่ง)	สหกรณ์ที่มี ผลผลิตข้าว (แห่ง)	จำนวนสมาชิก ผู้ผลิต (ราย)	จำนวนพื้นที่ การผลิต (ไร่)	จำนวนผลผลิต ทั้งหมด (ตัน)
เหนือ	1,303	163	159,974	2,158,657	26,077,651
กลาง	2,239	51	28,653	586,462	1,579,484
ตอ.เฉียงเหนือ	1,546	267	756,498	7,441,856	56,911,433
ใต้	945	9	1,670	22,119	75,994
รวม	6,033	490	946,795	10,209,094	84,644,562

ตารางที่ 89 ยางพารา : จำนวนสหกรณ์ จำนวนสมาชิกผู้ผลิต จำนวนพื้นที่การผลิต และจำนวนผลผลิตทั้งหมด แยกรายภาค

ภาค	สหกรณ์ (แห่ง)	สหกรณ์ที่มี ผลผลิตยางพารา (แห่ง)	จำนวนสมาชิก ผู้ผลิต (ราย)	จำนวนพื้นที่ การผลิต (ไร่)	จำนวนผลผลิต ทั้งหมด (ตัน)
เหนือ	1,303	28	7,390	184,966	1,090,505
กลาง	2,239	35	6,196	389,776	5,758,659
ตอ.เฉียงเหนือ	1,546	145	40,790	559,014	9,203,386
ใต้	945	246	50,694	797,535	31,332,182
รวม	6,033	454	105,070	1,931,291	47,384,732

ตารางที่ 90 มันสำปะหลัง : จำนวนสหกรณ์ จำนวนสมาชิกผู้ผลิต จำนวนพื้นที่การผลิต และจำนวนผลผลิตทั้งหมด แยกรายภาค

ภาค	สหกรณ์ (แห่ง)	สหกรณ์ที่มีผลผลิต มันสำปะหลัง (แห่ง)	จำนวนสมาชิก ผู้ผลิต (ราย)	จำนวนพื้นที่ การผลิต (ไร่)	จำนวนผลผลิต ทั้งหมด (ตัน)
เหนือ	1,303	42	12,334	326,259	1,781,493
กลาง	2,239	7	624	7,310	25,547
ตอ.เฉียงเหนือ	1,546	57	111,781	1,581,979	3,510,233
ใต้	945	1	80	90	8
รวม	6,033	107	124,819	1,915,638	5,317,281

ตารางที่ 91 ปาล์มน้ำมัน : จำนวนสหกรณ์ จำนวนสมาชิกผู้ผลิต จำนวนพื้นที่การผลิต และจำนวนผลผลิตทั้งหมด แยกรายภาค

ภาค	สหกรณ์ (แห่ง)	สหกรณ์ที่มีผลผลิตปาล์มน้ำมัน (แห่ง)	จำนวนสมาชิกผู้ผลิต (ราย)	จำนวนพื้นที่การผลิต (ไร่)	จำนวนผลผลิตทั้งหมด (ตัน)
เหนือ	1,303	11	1,259	6,056	264,103
กลาง	2,239	1	679	3,000	120,896
ตอ.เฉียงเหนือ	1,546	4	1,833	14,608	25,970
ใต้	945	48	31,301	521,749	5,375,257
รวม	6,033	64	35,072	545,413	5,786,226

ตารางที่ 92 ข้าวโพด : จำนวนสหกรณ์ จำนวนสมาชิกผู้ผลิต จำนวนพื้นที่การผลิต และจำนวนผลผลิตทั้งหมด แยกรายภาค

ภาค	สหกรณ์ (แห่ง)	สหกรณ์ที่มีผลผลิตข้าวโพด (แห่ง)	จำนวนสมาชิกผู้ผลิต (ราย)	จำนวนพื้นที่การผลิต (ไร่)	จำนวนผลผลิตทั้งหมด (ตัน)
เหนือ	1,303	68	28,959	375,015	4,651,031
กลาง	2,239	5	820	11,177	9,650
ตอ.เฉียงเหนือ	1,546	23	9,430	112,314	127,639
ใต้	945	1	15	20	2
รวม	6,033	97	39,224	498,526	4,788,322

ตารางที่ 93 อ้อย : จำนวนสหกรณ์ จำนวนสมาชิกผู้ผลิต จำนวนพื้นที่การผลิต และจำนวนผลผลิตทั้งหมด แยกรายภาค

ภาค	สหกรณ์ (แห่ง)	สหกรณ์ที่มีผลผลิตอ้อย (แห่ง)	จำนวนสมาชิกผู้ผลิต (ราย)	จำนวนพื้นที่การผลิต (ไร่)	จำนวนผลผลิตทั้งหมด (ตัน)
เหนือ	1,303	18	10,376	455,439	5,204,268
กลาง	2,239	7	630	29,455	83,885
ตอ.เฉียงเหนือ	1,546	25	128,797	1,140,715	6,445,597
ใต้	945	0	0	0	0
รวม	6,033	50	139,803	1,625,609	11,733,750

ตารางที่ 94 ผลไม้ : จำนวนสหกรณ์ จำนวนสมาชิกผู้ผลิต จำนวนพื้นที่การผลิต และจำนวนผลผลิตทั้งหมด แยกรายภาค

ภาค	สหกรณ์ (แห่ง)	สหกรณ์ที่มีผลผลิตผลไม้ (แห่ง)	จำนวนสมาชิกผู้ผลิต (ราย)	จำนวนพื้นที่การผลิต (ไร่)	จำนวนผลผลิตทั้งหมด (ตัน)
เหนือ	1,303	28	17,572	132,659	3,393,538
กลาง	2,239	24	16,494	410,850	1,424,628
ตอ.เฉียงเหนือ	1,546	7	252	2,260	10,166
ใต้	945	13	3,485	10,960	515,938
รวม	6,033	72	37,803	556,729	5,344,270

ตารางที่ 95 น้ำมันโค : จำนวนสหกรณ์ จำนวนสมาชิกผู้ผลิต จำนวนพื้นที่การผลิต และจำนวนผลผลิตทั้งหมด แยกรายภาค

ภาค	สหกรณ์ (แห่ง)	สหกรณ์ที่มีผลผลิตน้ำมันโค (แห่ง)	จำนวนสมาชิกผู้ผลิต (ราย)	จำนวนพื้นที่การผลิต (ไร่)	จำนวนผลผลิตทั้งหมด (ฟาร์ม)
เหนือ	1,303	17	809	809	8,975,411
กลาง	2,239	29	6,132	6,153	21,598,668
ตอ.เฉียงเหนือ	1,546	23	1,322	6,409	1,738,158
ใต้	945	1	66	66	2,995,220
รวม	6,033	70	8,329	13,437	35,307,457

ตารางที่ 96 โคเนื้อ : จำนวนสหกรณ์ จำนวนสมาชิกผู้ผลิต จำนวนพื้นที่การผลิต และจำนวนผลผลิตทั้งหมด แยกรายภาค

ภาค	สหกรณ์ (แห่ง)	สหกรณ์ที่มีผลผลิตโคเนื้อ (แห่ง)	จำนวนสมาชิกผู้ผลิต (ราย)	จำนวนพื้นที่การผลิต (ไร่)	จำนวนผลผลิตทั้งหมด (ตัว)
เหนือ	1,303	2	679	640	688
กลาง	2,239	3	457	434	5,031
ตอ.เฉียงเหนือ	1,546	7	7,175	6,593	14,379
ใต้	945	2	23	15	57
รวม	6,033	14	8,334	7,682	20,155

26. อายุของคณะกรรมการดำเนินการสหกรณ์

แผนภูมิที่ 64 อายุของคณะกรรมการดำเนินการสหกรณ์ ณ 31 ธ.ค. 68

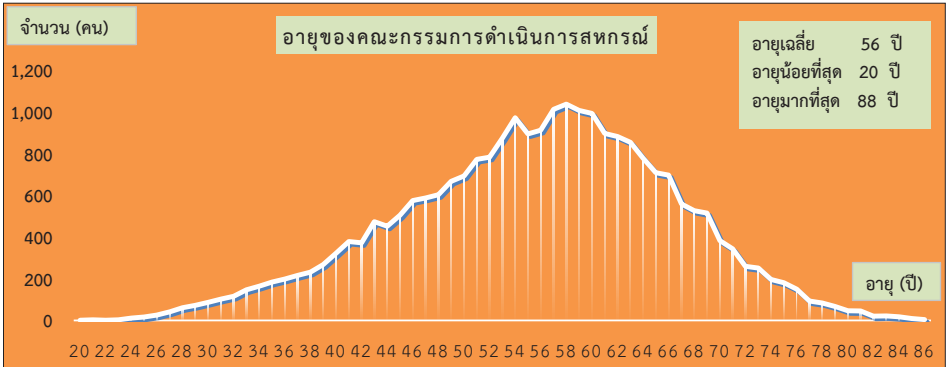

ตารางที่ 97 จำนวนกรรมการดำเนินการสหกรณ์ แยกตามช่วงอายุ รายประเภทสหกรณ์ ณ 31 ธ.ค. 68

ประเภทสหกรณ์	ช่วงอายุ (ปี)							รวม
	20 - 29	30 - 39	40 - 49	50 - 59	60 - 69	70 - 79	80 - 89	
สหกรณ์การเกษตร	64	474	1,746	4,229	4,096	1,196	92	11,897
สหกรณ์ประมง	0	10	24	53	50	19	2	158
สหกรณ์นิคม	0	16	78	217	222	59	3	595
สหกรณ์ออมทรัพย์	106	776	1,896	2,549	1,272	257	15	6,871
สหกรณ์ร้านค้า	10	32	83	92	49	11	2	279
สหกรณ์บริการ	20	211	485	809	674	138	23	2,360
สหกรณ์เครดิตยูเนียน	35	196	627	1,016	1,051	330	38	3,293
รวม	235	1,715	4,939	8,965	7,414	2,010	175	25,453

ตารางที่ 98 ร้อยละกรรมการดำเนินการสหกรณ์ แยกตามช่วงอายุ (เทียบจำนวนกรรมการรวมแต่ละช่วงอายุ) รายประเภท สหกรณ์ ณ 31 ธ.ค. 68

ประเภทสหกรณ์	ช่วงอายุ (ปี)						
	20 - 29	30 - 39	40 - 49	50 - 59	60 - 69	70 - 79	80 - 89
สหกรณ์การเกษตร	27.23	27.64	35.35	47.17	55.25	59.50	52.57
สหกรณ์ประมง	0.00	0.58	0.49	0.59	0.67	0.95	1.14
สหกรณ์นิคม	0.00	0.93	1.58	2.42	2.99	2.94	1.71
สหกรณ์ออมทรัพย์	45.11	45.25	38.39	28.43	17.16	12.79	8.57
สหกรณ์ร้านค้า	4.26	1.87	1.68	1.03	0.66	0.55	1.14
สหกรณ์บริการ	8.51	12.30	9.82	9.02	9.09	6.87	13.14
สหกรณ์เครดิตยูเนียน	14.89	11.43	12.69	11.33	14.18	16.42	21.71
รวม	100.00	100.00	100.00	100.00	100.00	100.00	100.00

ตารางที่ 99 ร้อยละกรรมการดำเนินการสหกรณ์ แยกตามช่วงอายุ (เทียบจำนวนกรรมการรวมแต่ละประเภทสหกรณ์) รายประเภทสหกรณ์ ณ 31 ธ.ค. 68

ประเภทสหกรณ์	ช่วงอายุ (ปี)							รวม
	20 - 29	30 - 39	40 - 49	50 - 59	60 - 69	70 - 79	80 - 89	
สหกรณ์การเกษตร	0.54	3.98	14.68	35.55	34.43	10.05	0.77	100.00
สหกรณ์ประมง	0.00	6.33	15.19	33.54	31.65	12.03	1.27	100.00
สหกรณ์นิคม	0.00	2.69	13.11	36.47	37.31	9.92	0.50	100.00
สหกรณ์ออมทรัพย์	1.54	11.29	27.59	37.10	18.51	3.74	0.22	100.00
สหกรณ์ร้านค้า	3.58	11.47	29.75	32.97	17.56	3.94	0.72	100.00
สหกรณ์บริการ	0.85	8.94	20.55	34.28	28.56	5.85	0.97	100.00
สหกรณ์เครดิตยูเนียน	1.06	5.95	19.04	30.85	31.92	10.02	1.15	100.00

แผนภูมิที่ 65 ร้อยละของกรรมการดำเนินการสหกรณ์การเกษตร แยกตามช่วงอายุ ณ 31 ธ.ค. 68

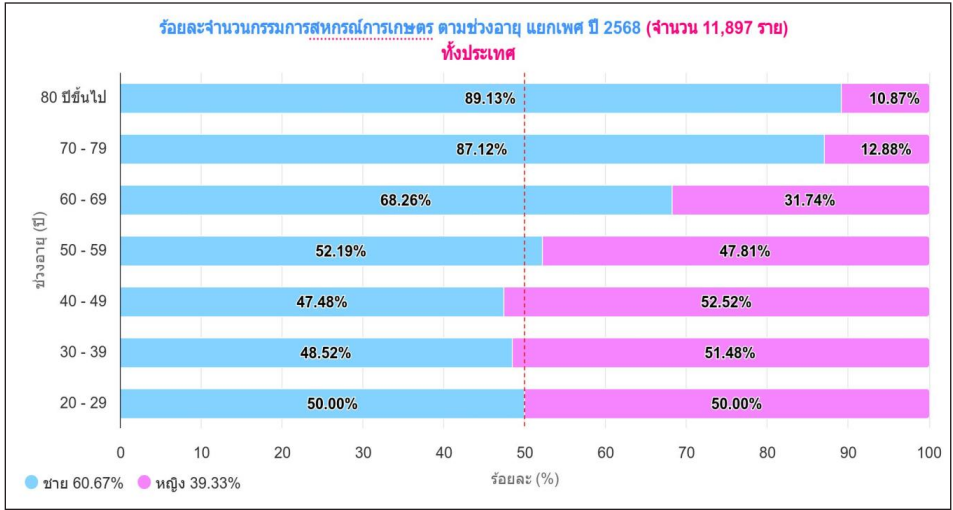

แผนภูมิที่ 66 ร้อยละของกรรมการดำเนินการสหกรณ์ประมง แยกตามช่วงอายุ ณ 31 ธ.ค. 68

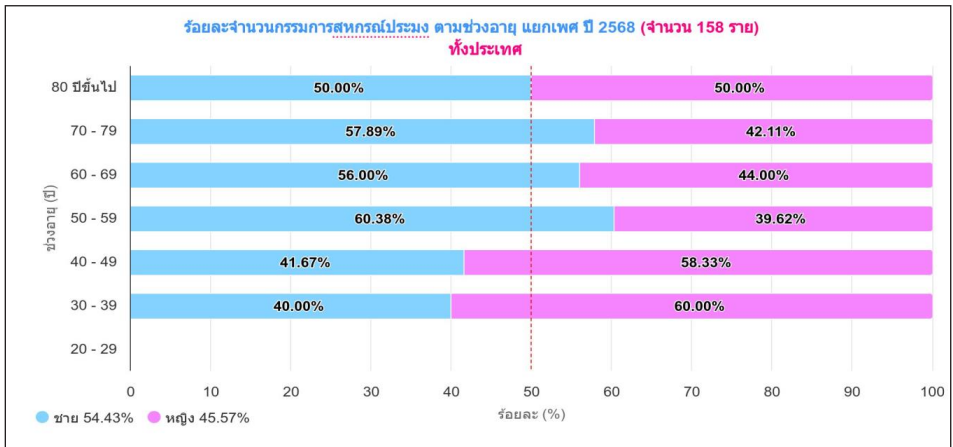

แผนภูมิที่ 67 ร้อยละของกรรมการดำเนินการสาธารณสุขนิตม แยกตามช่วงอายุ ณ 31 ธ.ค. 68

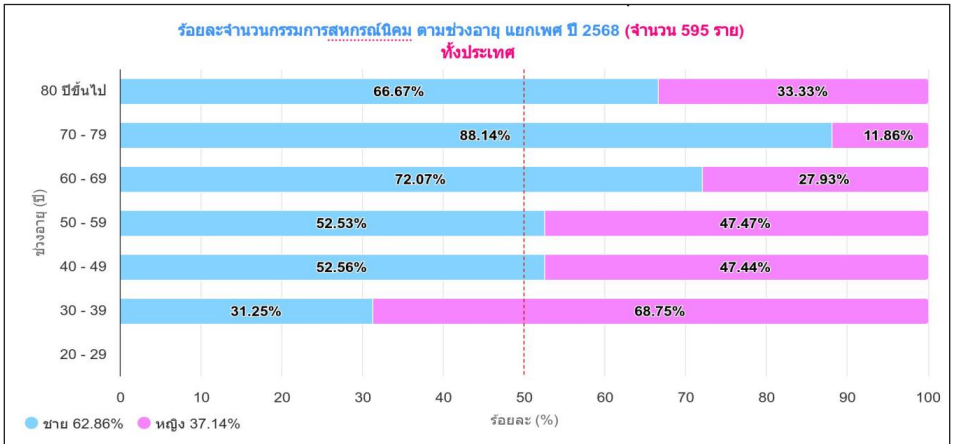

แผนภูมิที่ 68 ร้อยละของกรรมการดำเนินการสาธารณสุขออมทรัพย์ แยกตามช่วงอายุ ณ 31 ธ.ค. 68

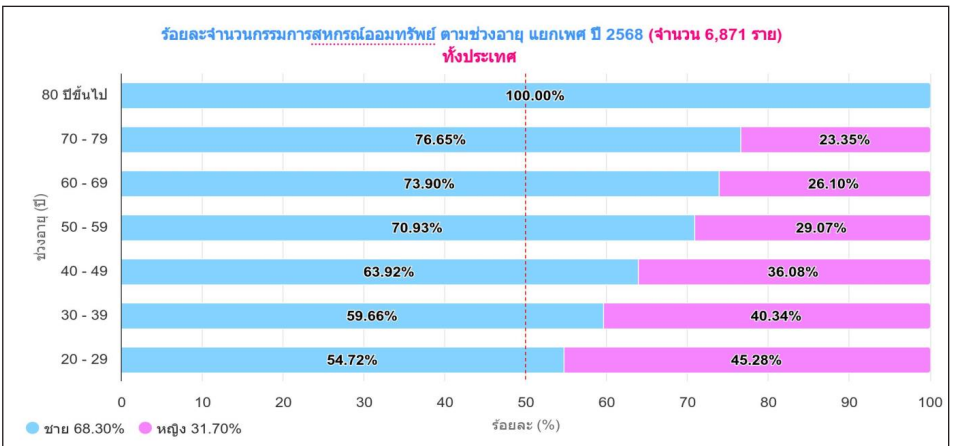

แผนภูมิที่ 69 ร้อยละของกรรมการดำเนินการสหกรณ์ร้านค้า แยกตามช่วงอายุ ณ 31 ธ.ค. 68

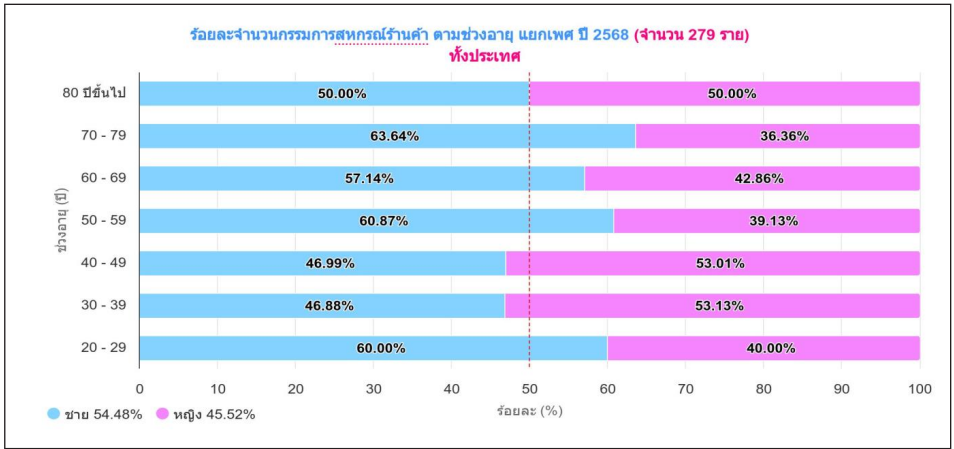

แผนภูมิที่ 70 ร้อยละของกรรมการดำเนินการสหกรณ์บริการ แยกตามช่วงอายุ ณ 31 ธ.ค. 68

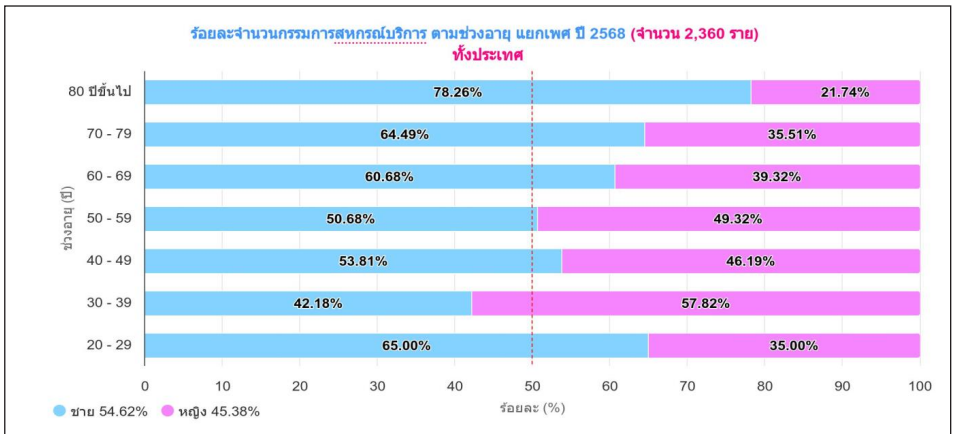

แผนภูมิที่ 71 ร้อยละของกรรมการดำเนินการสหกรณ์เครดิตยูเนียน แยกตามช่วงอายุ ณ 31 ธ.ค. 68

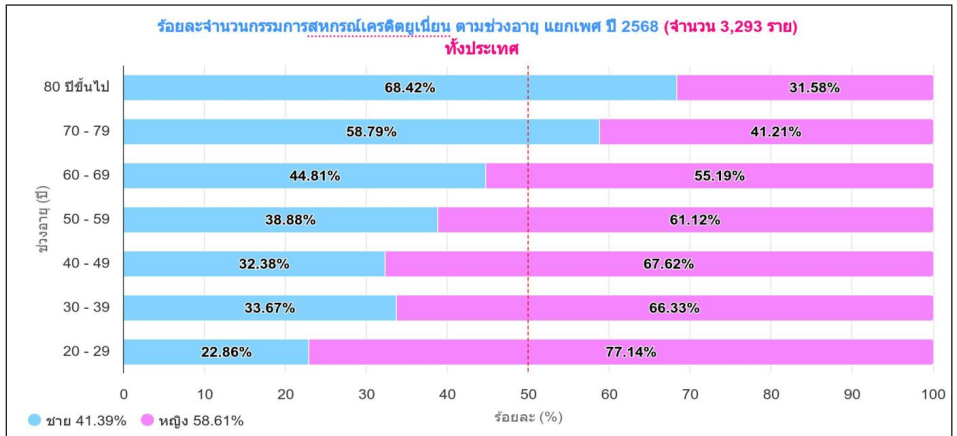

คณะผู้จัดทำ

นายสุรินทร์ วทีญญ

นางสาววราลักษณ์ มะลิซ้อน

นางสาวอัสนี ทิพย์จักร

นายอนุชา แย้มพलय

นายสุกฤษฎ์ กลั่นบุศย์

นางสาวดวงสมร ส่องเมืองสุข

นายนที ปัญญาสิทธิ์

นายสหกรณ์ วรราช

นางสาววรประภา ไชยชนะ

ผู้อำนวยการศูนย์เทคโนโลยีสารสนเทศและการสื่อสาร

ผู้อำนวยการกลุ่มฐานข้อมูลสารสนเทศ

นักวิชาการคอมพิวเตอร์ชำนาญการพิเศษ

นักวิชาการคอมพิวเตอร์ชำนาญการพิเศษ

นักวิชาการคอมพิวเตอร์ชำนาญการ

นักวิชาการสถิติชำนาญการ

นักวิชาการสถิติปฏิบัติการ

เจ้าหน้าที่ระบบงานคอมพิวเตอร์

เจ้าหน้าที่ระบบงานคอมพิวเตอร์

พิมพ์ที่ ชุมนุมสหกรณ์การเกษตรแห่งประเทศไทย จำกัด สาขา 4
145, 147 ถ.เลี้ยวเมืองนนทบุรี ต.ตลาดขวัญ อ.เมือง จ.นนทบุรี 11000
โทร. 0 2525 4807-9, 0 2525 4853-4 โทรสาร 0 2525 4855



ITC

กรมส่งเสริมสหกรณ์

กลุ่มฐานข้อมูลสารสนเทศ

DATABASE INFORMATION GROUP

ศูนย์เทคโนโลยีสารสนเทศและการสื่อสาร

INFORMATION AND COMMUNICATION
TECHNOLOGY CENTER

กรมส่งเสริมสหกรณ์

COOPERATIVE PROMOTION DEPARTMENT

กระทรวงเกษตรและสหกรณ์

MINISTRY OF AGRICULTURE AND COOPERATIVES