

# tēreva,

Partenaire responsable pour la réussite  
des professionnels du confort sanitaire et du génie climatique



CLIMATISATION



VENTILATION



THERMIQUE



PLOMBERIE



SANITAIRE



ÉLECTRICITÉ



PIÈCES  
DÉTACHÉES



OUTILLAGE  
& PROTECTION

# CATALOGUE GÉNÉRAL 2022

[tereva-direct.fr](http://tereva-direct.fr)

# téréva

**3<sup>ème</sup> acteur national**  
en distribution  
**sanitaire et chauffage**

Téréva est une marque porteuse de valeurs fortes et tournée vers l'avenir, elle s'appuie sur **5 piliers stratégiques** :

**Offre globale**  
**Qualité de services**  
**Outils digitaux**  
**Proximité**  
**Compétences**

**153**  
Téréva,  
**153 Agences** réparties  
sur tout le territoire national

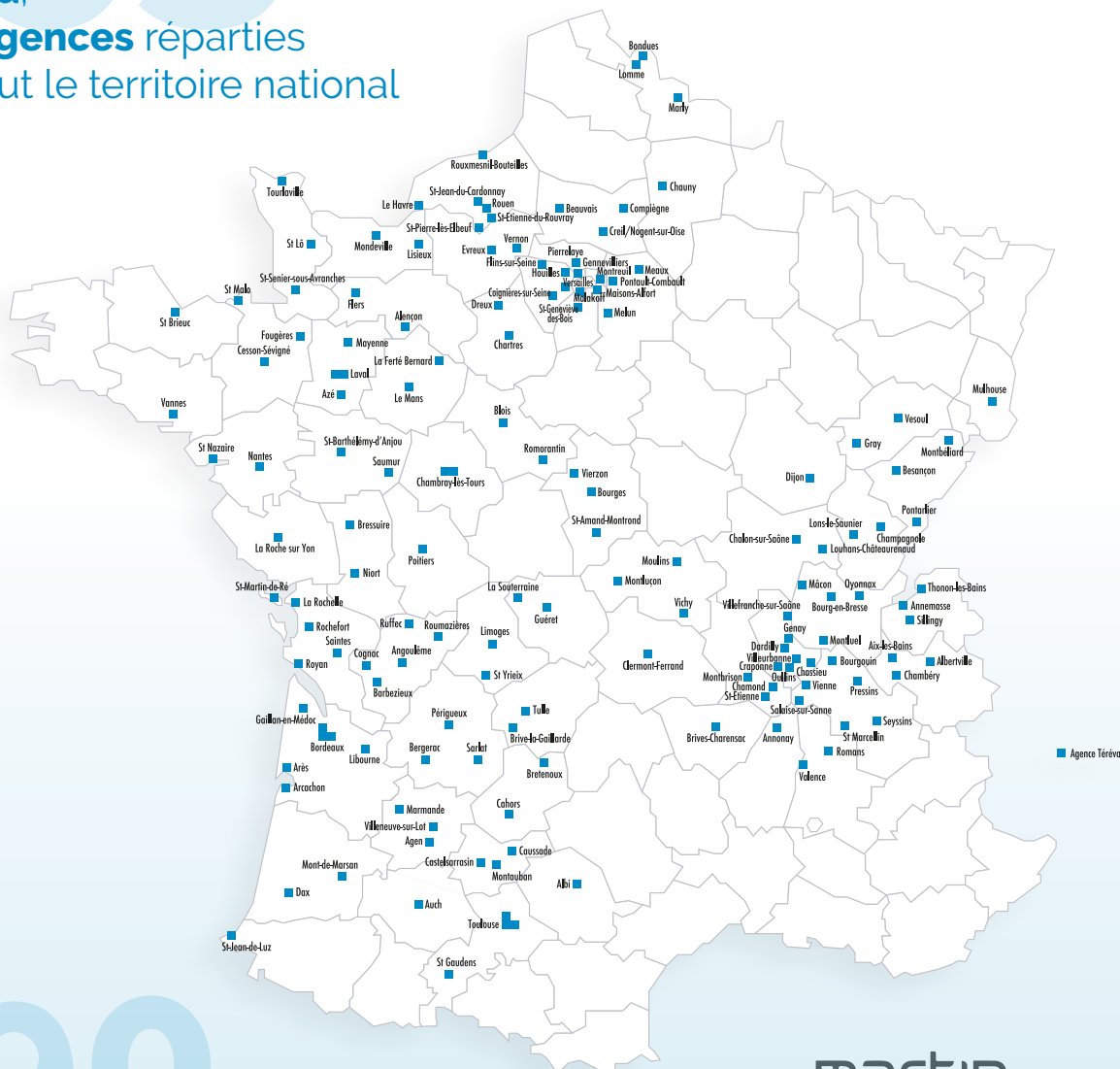

**190**  
Téréva, une marque du **groupe Martin Belaysoud**  
fort de près de **190 ans d'expérience**  
dans la distribution professionnelle.

**martin belaysoud**  
La distribution humainement augmentée



## Partenaire responsable pour la réussite des professionnels du confort sanitaire et du génie climatique



CLIMATISATION



VENTILATION



THERMIQUE



PLOMBERIE



SANITAIRE



ÉLECTRICITÉ



PIÈCES  
DÉTACHÉES



OUTILLAGE  
& PROTECTION



## c'est plus de 200 000 articles

dont plus de 40 000 articles  
disponibles sur [tereva-direct.fr](http://tereva-direct.fr)



## À votre disposition, un véritable guichet de services

- Plateaux avec référents techniques pour vos projets
- Exapièce : le service incontournable de la pièce détachée
- Solutions de gestion CEE\* et MPR\*
- Centre de relation clients



0 809 36 69 69 Service gratuit  
+ prix appel

du lundi au vendredi de 8h00 à 12h00 et de 13h30 à 17h (17h30 le lundi)

# Tout Téréva en 1 seul clic !

**tēréva**  
*direct*



- ✓ 24h/24 et 7j/7
- ✓ 100% des 40 000 produits Téréva éligibles
- ✓ prix personnalisés et à jour
- ✓ disponibilité en temps réel

**⊕ Je bénéficie des points de fidélité du Club Téréva\***

*\* Voir les conditions du club de fidélité sur tereva-direct.fr*

# CLICK & COLLECT



**MA COMMANDE PRÊTE EN 10 MIN**  
**PAS UNE DE PLUS !**

**JE COMMANDE**

**JE RETIRE MA COMMANDE ET JE SUIS PRIORITAIRE**

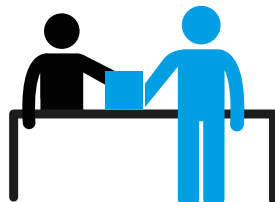

sur [tereva-direct.fr](https://tereva-direct.fr)

dans l'Agence sélectionnée

à la caisse

# 20 ans



## EN EXCLUSIVITÉ CHEZ tēreva

### LA QUALITÉ ET LA TECHNICITÉ AU JUSTE PRIX

- ✓ Une sélection de produits Plomberie, Chauffage et Électricité
- ✓ La qualité professionnelle au meilleur prix
- ✓ Des produits normés, performants et innovants

### 100% DES PRODUITS EN STOCK



DEMANDEZ  
LES CATALOGUES  
DE NOS MARQUES  
EXCLUSIVES  
À NOS ÉQUIPES  
COMMERCIALES

**10**ans  
**AQUANCE**  
des envies, une salle de bains

**EN EXCLUSIVITÉ CHEZ tēreva'**

**LA MARQUE DE TOUS LES PRODUITS DE LA SALLE DE BAINS**

- ✓ Des produits design et performants
- ✓ Sans aucune concession sur le rapport qualité / prix
- ✓ La marque des professionnels au service des particuliers

**100% DES PRODUITS EN STOCK\***





## 1 Préserver l'environnement

Être un acteur de la lutte contre  
le changement climatique et  
respectueux de l'environnement

### NOS ENGAGEMENTS

- ✓ Réduire l'impact environnemental de nos activités et maîtriser la gestion de nos déchets
- ✓ S'orienter vers une utilisation durable des ressources en limitant nos consommations (eau, énergie, papier) et en intégrant des ressources renouvelables



## 2 Développer les achats responsables

Être un acteur loyal, respectueux  
de chacun et responsable sur  
le marché

### NOS ENGAGEMENTS

- ✓ Construire avec nos partenaires des relations mutuellement bénéfiques basées sur la confiance, respectueuses de nos valeurs et sources de solutions durables
- ✓ Placer l'éthique au centre de nos affaires, en refusant toute forme de fraude, de corruption directe ou indirecte, ainsi que tout trafic d'influence



# Un groupe engagé pour un développement durable



## 3 Avoir un impact positif sur son territoire

Être un acteur du développement des territoires

### NOS ENGAGEMENTS

- ✓ Soutenir les associations et les initiatives locales en étant acteur de la solidarité et de l'ancrage territorial



## 4 Agir en employeur responsable

Être un acteur du développement et du bien-être de nos collaborateurs et lutter contre les discriminations et le harcèlement

### NOS ENGAGEMENTS

- ✓ Promouvoir l'égalité des chances et la diversité et bannir toute forme de discrimination et de harcèlement
- ✓ Renforcer l'engagement des équipes à travers un dialogue social proactif de qualité
- ✓ Permettre à chacun de développer ses compétences, promouvoir les talents et le développement de carrière
- ✓ Promouvoir la santé, la sécurité et le bien-être au travail de nos collaborateurs



# Tous vos besoins en climatisation

Les plus grandes marques nous font confiance

**atlantic**

**GREE**

**BOSCH**

**DAIKIN**

**TOSHIBA**

**De Dietrich**  
LE CONFORT DURABLE\*

**Thermor**

Vos accessoires d'installation et d'entretien disponibles immédiatement dans votre Agence

- Supports
- Liaisons et raccords frigorifiques\*
- Goulottes
- Évacuation des condensats
- Outillage
- Entretien
- Protection électrique
- Consommables

*\*Barres et raccords à souder disponibles selon plan de vente de l'Agence.*

Découvrez toutes nos offres dans ce catalogue\*



*\*À retirer auprès de votre vendeur.*

# Faites la différence auprès de vos clients grâce à une expérience complète

## 1 Proposez toutes nos gammes stockées avec un outil unique sur le marché

Votre client se projette selon vos préconisations, à travers des vues d'ambiance et ses principaux critères de choix.



Grâce à notre fonction de réalité augmentée et à son smartphone, il visionne l'unité intérieure directement intégrée dans son salon.

## 2 Verrouillez la vente en proposant de découvrir les produits en Agence\*



\*Mobilier spécifique selon votre Agence.

## 3 Finalisez la vente en déduisant les aides de vos devis

**Simplifiez-vous**  
les Certificats d'Economie d'Énergie  
et MaPrimeRénov'

Un site internet simple  
pour des devis précis et lisibles  
et une décision facilitée

[primes-reno-tereva.fr](https://primes-reno-tereva.fr)

Inscrivez-vous gratuitement  
et sans engagement



En partenariat avec

**drapo**

# NOS PARTENAIRES

Les plans de vente peuvent varier d'une Agence à l'autre, consultez votre vendeur pour connaître les marques et les produits disponibles dans votre Agence.

## SANITAIRE



## GÉNIE CLIMATIQUE



## ÉLECTRICITÉ



## PLOMBERIE



## OUTILLAGE ET PROTECTION



Les marques ci-dessus ne sont pas exhaustives des produits présentés dans ce catalogue.



## SANITAIRE

Le bain.....	14	Coin toilettes.....	120
La douche.....	20	Accessoires de toilette et miroiterie.....	153
Meuble de salle de bains.....	58	Cuisine et robinetterie.....	156
Lavabo - Vasque - Bidet.....	65	Céramique et robinetterie de collectivité.....	175
Robinetterie de salle de bains.....	76	Accessoires de collectivité - Confort et sécurité.....	206
Hydrothérapie.....	102	Raccords - Fixations - Maintenance.....	220



## GÉNÉRATEURS - GÉNIE CLIMATIQUE

Chaudière.....	246
Pompe à chaleur.....	277
Biomasse.....	300



## CONFORT THERMIQUE - GÉNIE CLIMATIQUE & VENTILATION

Climatisation.....	314	Radiateur.....	470
Eau chaude sanitaire.....	377	Relevage et adduction d'eau.....	521
Fumisterie.....	408	Ventilation.....	529
Équipement de chaufferie.....	428		
Plancher chauffant.....	461		



## ÉLECTRICITÉ

Chauffage électrique.....	574	Outillage électrique et mesure portable.....	649
Éclairage.....	613	Spécifique industriel.....	649
Conduit et cheminement.....	621		
Fil, câble.....	624		
Appareillage du bâtiment et petit tertiaire.....	626		
Sécurité et communication.....	647		



## PLOMBERIE

Cuivre et laiton.....	656	Vanne, robinet et protection.....	750
PVC.....	680	Compteur d'eau et accessoires.....	763
Acier, fonte et inox.....	695	Polyéthylène (PE).....	766
Électrozingué et inox.....	718	Distribution gaz.....	771
Fonte évacuation.....	725	Qualité de l'eau.....	779
Hydrocâblé - Multicouche.....	730	Supportage, fixation et visserie.....	789



## OUTILLAGE ET PROTECTION

Outillage à main.....	798	Quincaillerie.....	880
Mesure et contrôle.....	830	Soudure.....	882
Outillage électroportatif.....	835	Équipement.....	890
Consommables électroportatif.....	848	EPI.....	900
Droguerie - Fixation.....	860		

### Tous les articles sont affichés en H.T.

Ces prix sont fournis à titre indicatif. Ils sont susceptibles d'évoluer. Prix valables sous réserve d'erreurs typographiques. L'ensemble des produits présentés dans notre catalogue n'est pas disponible dans la totalité de nos Agences. Merci de bien vouloir vous renseigner. N'hésitez pas à nous consulter lors de vos commandes. Catalogue réservé aux professionnels. Toutes les photos et illustrations sont données à titre indicatif et sont non contractuelles. Certaines ont été communiquées par nos fournisseurs et restent leur propriété.

### Éco-contribution

Vous trouverez le montant des éco-contributions sur les produits concernés par la réglementation DEEE et sur les produits concernés par l'éco-mobilier. Ces montants vous seront facturés en sus du prix unitaire HT du produit.

**Éco-mobilier** : nos prix s'entendent sous réserve de modification liée à l'application prévue aux termes du code de l'environnement et d'une contribution aux coûts d'élimination des éléments d'ameublement.



Consultez votre Agence ou [tereva-direct.fr](http://tereva-direct.fr) pour connaître la disponibilité des produits ou vos prix nets\*

\*ouverture de compte obligatoire



Consultez votre Agence ou  
[tereva-direct.fr](http://tereva-direct.fr) pour connaître la  
disponibilité des produits  
ou vos prix nets\*

\*ouverture de compte obligatoire



# PLOMBERIE

Cuivre et laiton .....	656
PVC .....	680
Acier, fonte et inox.....	695
Électrozingué inox.....	718
Fonte évacuation.....	725
Hydrocâblé - Multicouche.....	730
Vanne, robinet et protection.....	750
Compteur d'eau et accessoires.....	763
Polyéthylène (PE).....	766
Distribution gaz.....	771
Qualité de l'eau.....	779
Supportage, fixations et visserie.....	789



# Cuivre et laiton

Tube et couronne cuivre.....	658
Raccord cuivre.....	659
Raccord laiton.....	669

POUCE	MM	DN	Ø EXT.
1/8"	5 x 10	6	10
1/4"	8 x 13	8	13
3/8"	12 x 17	10	17,1
1/2"	15 x 21	15	21,3
3/4"	20 x 27	20	26,9
1"	26 x 34	25	33,7
1"1/4	33 x 42	32	42,4
1"1/2	40 x 49	40	48,3
2"	50 x 60	50	60,3
2"1/2	66 x 76	65	76,1
3"	80 x 90	80	88,9
4"	102 x 114	100	114,3
5"	125 x 139,7	125	139,7
6"	150 x 168,3	150	168,3
8"	200 x 219,1	200	219,1
10"	250 x 273	250	273



Consultez votre Agence ou  
[tereva-direct.fr](http://tereva-direct.fr) pour connaître la  
disponibilité des produits  
ou vos prix nets\*

\*ouverture de compte obligatoire



# SANCO®

La qualité et la sécurité  
sans compromis.



Les tubes SANCO® sont fabriqués avec du cuivre raffiné ayant un degré de pureté minimum de 99,90%. Ils sont fabriqués selon un processus breveté qui garantit la fiabilité et la longévité des tubes. Imperméable à l'oxygène, résistant aux ultraviolets et compatible avec les différents raccords du marché, SANCO® propose pour l'eau chaude ou froide sanitaire, le chauffage et le gaz, une qualité supérieure aux exigences de la norme et représente la meilleure référence du marché.

Wieland France S.A.S. | PA Pariest - 1 Rue Léon Jouhaux - Croissy-Beaubourg | 77435 Marne-la-Vallée  
cedex02 | France | Tel: 01 60 95 15 00 | Fax: 01 60 95 15 01 | [wieland-france.com](http://wieland-france.com) | [wieland.com](http://wieland.com)

**wieland**

## ► TUBE ET COURONNE CUIVRE

### TUBE EN BARRE "SANCO®"

#### TUBE CUIVRE ÉCROUI SANCO® - BARRE DE 5 M

Prix au mètre - prix variable selon le cours du cuivre



Longueur (m)	Diamètre (mm)	Code	CR	€ HT
5	06x08	030993L	P72	5,27
5	08x10	030994W	P72	6,78
5	10x12	030995H	P72	8,12
5	12x14	030996S	P72	9,29
5	13x15	995810G	P72	10,08
5	14x16	030997D	P72	10,72
5	16x18	0309980	P72	12,65
5	20x22	031000K	P72	15,39
5	26x28	031001V	P72	19,71
5	30x32	031002G	P72	23,45
5	33x35	091798Q	P72	25,29
5	38x40	031004C	P72	28,90
5	40x42	031005N	P72	30,04
5	50x52	031006Y	P72	39,68
5	51x54	1242921	P72	49,58
5	52x54	091799B	P72	40,39

### TUBE EN COURONNE "SANCO®"

#### TUBE CUIVRE RECUIT SANCO® - COURONNE

Prix au mètre - prix variable selon le cours du cuivre



Longueur (m)	Diamètre (mm)	Code	CR	€ HT
50	04x06	030982U	P72	3,96
50	06x08	030983F	P72	5,27
50	08x10	030984Q	P72	6,59
50	10x12	030985B	P72	8,28
50	12x14	030986M	P72	9,50
50	14x16	030987X	P72	11,30
35	16x18	030988I	P72	13,03
35	20x22	030990E	P72	16,01

#### TUBE CUIVRE GAINÉ WICU® - COURONNE DE 25 M

Prix au mètre - prix variable selon le cours du cuivre

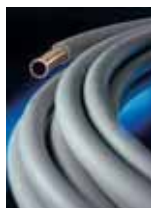

Longueur (m)	Diamètre extérieur (mm)	Diamètre (mm)	Code	CR	€ HT
25	12	06x08	031009F	P72	4,56
25	14	08x10	031010Q	P72	7,95
25	16	10x12	031011B	P72	9,08
25	18	12x14	031012M	P72	10,34
25	20	14x16	031013X	P72	12,59
25	23	16x18	031014I	P72	14,48
25	27	20x22	031016E	P72	17,17

### TUBE CUIVRE ISOLÉ WICUFLEX® - COURONNE

Prix au mètre - prix variable selon le cours du cuivre



Longueur (m)	Diamètre extérieur (mm)	Diamètre (mm)	Code	CR	€ HT
50	24	10x12	434111J	P72	11,23
50	26	12x14	434112U	P72	13,15
50	28	14x16	434113F	P72	15,25
50	30	16x18	434114Q	P72	17,26
25	34	20x22	434115B	P72	21,10

### TUBE EN BARRE



#### TUBE CUIVRE ÉCROUI - BARRE DE 4 M

Prix au mètre - prix variable selon le cours du cuivre



Longueur (m)	Diamètre (mm)	Code	CR	€ HT
4	08x10	3651707	P72	6,36
4	10x12	3651708	P72	7,70
4	12x14	3651709	P72	8,95
4	13x15	3651710	P72	9,65
4	14x16	3651711	P72	10,34
4	16x18	3651712	P72	11,71
4	20x22	3651713	P72	14,50
4	26x28	3651714	P72	18,70
4	30x32	3651715	P72	21,89
4	38x40	3651716	P72	27,50



#### TUBE CUIVRE ÉCROUI - BARRE DE 5 M

Prix au mètre - prix variable selon le cours du cuivre



Longueur (m)	Diamètre (mm)	Code	CR	€ HT
5	06x08	3660983	P72	5,11
5	08x10	3660984	P72	6,36
5	10x12	3674173	P72	7,70
5	12x14	3674168	P72	8,95
5	13x15	3660985	P72	9,65
5	14x16	3674169	P72	10,34
5	16x18	3674171	P72	11,71
5	20x22	3674170	P72	14,50
5	26x28	3674172	P72	18,70
5	30x32	3660986	P72	21,89
5	33x35	3660987	P72	24,07
5	34x36	3660988	P72	16,63
5	38x40	3660989	P72	27,50
5	40x42	3660990	P72	28,90
5	50x52	3660991	P72	36,38
5	52x54	3660992	P72	37,66

## ► TUBE ET COURONNE CUIVRE (Suite)

**REYNOLDS**  
CUIVRE S.A.I.

### TUBE CUIVRE RECUIT - COURONNE

Prix au mètre - prix variable selon le cours du cuivre



Longueur (m)	Diamètre (mm)	Code	CR	€ HT
50	08x10	3660993	P72	6,58
50	10x12	3660994	P72	8,02
50	12x14	3660995	P72	9,22
50	14x16	3660996	P72	10,66
35	16x18	3660997	P72	12,07
35	20x22	3660998	P72	14,93

**REYNOLDS**  
CUIVRE S.A.I.

### TUBE CUIVRE GAINÉ WICU® - COURONNE DE 25 M

Prix au mètre - prix variable selon le cours du cuivre



Longueur (m)	Diamètre extérieur (mm)	Diamètre (mm)	Code	CR	€ HT
25	14	08x10	3660999	P72	7,30
25	16	10x12	3661000	P72	8,90
25	18	12x14	3661001	P72	10,49
25	20	14x16	3661002	P72	12,10
25	23	16x18	3661003	P72	13,70
25	27	20x22	3661004	P72	16,94

## ► RACCORD CUIVRE

### CUIVRE À SOUDER



### BOUCHON CUIVRE À SOUDER FEMELLE

Diamètre (mm)	Code	CR	€ HT
12	060760E	P76	4,06
14	060761P	P76	7,01
16	060762A	P76	7,75
18	060763L	P76	2,88
22	060764W	P76	4,73
28	060765H	P76	7,93
35	091794Y	P76	31,45
42	019207B	P76	41,32
54	091795J	P76	60,49

### CHAPEAU DE GENDARME CUIVRE À SOUDER FF



Diamètre (mm)	Code	CR	€ HT
14	146729R	P76	27,44
16	146730C	P76	30,58
18	146731N	P76	21,74
22	146732Y	P76	28,79

### CLARINETTE CUIVRE À SOUDER MF



Diamètre (mm)	Code	CR	€ HT
12	146733J	P76	26,62
14	146734U	P76	30,14
16	146735F	P76	30,42
22	146737B	P76	37,61

### COURBE 90° CUIVRE À SOUDER FF



Diamètre (mm)	Code	CR	€ HT
12	024293V	P76	1,79
14	024294G	P75	2,05
16	024295R	P75	2,52
18	024296C	P76	2,33
22	024298Y	P75	3,07
28	024299J	P76	5,16
32	111594W	P76	16,00
40	111603R	P76	27,44
42	388925F	P76	24,50
52	388926Q	P76	53,92

### COURBE 90° CUIVRE À SOUDER MF



Diamètre (mm)	Code	CR	€ HT
12	024286W	P76	2,63
14	024287H	P75	2,83
16	024288S	P76	2,83
18	024289D	P76	3,55
22	024290O	P76	3,71
28	024291Z	P76	11,21
32	111592A	P76	16,57
40	111593L	P76	37,41
42	388923J	P76	43,42
52	388924U	P76	70,06

### COUDE 90° CUIVRE À SOUDER FF



Diamètre (mm)	Code	CR	€ HT
8	024314S	P76	4,57
10	024315D	P76	4,03
12	024316O	P76	1,22
14	024317Z	P75	1,24
16	024318K	P75	1,59
18	024319V	P75	1,69
20	024320G	P76	7,93
22	024321R	P75	2,69
28	024322C	P75	4,61
32	111588I	P76	11,21
35	091796U	P76	20,49
40	111589T	P76	17,35
42	019196K	P76	32,59
52	111595H	P76	56,88
54	091797F	P76	63,80

Cuivre et laiton

PVC

Acier, fonte et inox

Électrozingué et inox

Fonte évacuation

Hydrocâblé Multicouche

Vanne, robinet et protection

Compteur d'eau et accessoires

Polyéthylène (PE)

Distribution gaz

Qualité de l'eau

Supportage Fixation et visserie

**COUDE 90° CUIVRE À SOUDER MF**



Diamètre (mm)	Code	CR	€ HT
10	024323N	P76	6,20
12	024324Y	P76	2,87
14	024325J	P75	2,40
16	024326U	P76	2,60
18	024327F	P76	3,05
20	024598W	P76	16,66
22	024328Q	P76	4,89
28	024471D	P76	8,27
32	111585B	P76	13,57
35	4297340	P76	31,54
40	111586M	P76	20,27
42	388927B	P76	30,49
52	111587X	P76	110,33

**COURBE 45° CUIVRE À SOUDER FF**



Diamètre (mm)	Code	CR	€ HT
12	024308E	P76	4,57
14	024309P	P76	3,27
16	024310A	P76	3,70
18	024311L	P76	3,27
22	024312W	P76	3,54
28	024313H	P76	6,54
32	111599Z	P76	10,91
35	112228C	P76	23,31
40	111590E	P76	14,52
42	019201N	P76	36,55
52	111591P	P76	53,20

**COURBE 45° CUIVRE À SOUDER MF**



Diamètre (mm)	Code	CR	€ HT
10	146744A	P76	8,27
12	024301F	P76	3,31
14	024302Q	P76	4,03
16	024303B	P76	4,95
18	024304M	P76	4,06
22	024305X	P76	3,51
28	024306I	P76	6,71
32	111596S	P76	9,91
40	111597D	P76	14,76
52	1115980	P76	55,54

**MANCHON CUIVRE POUR VIDANGE À JOINT TORIQUE FF**

Diamètre (mm)	Code	CR	€ HT
32	546079L	P76	28,44
40	546080W	P76	50,08



**MANCHON CUIVRE POUR VIDANGE À JOINT TORIQUE MF**

Diamètre (mm)	Code	CR	€ HT
32	048026S	P76	32,97
40	067406Y	P76	52,16



**MANCHON CUIVRE À SOUDER FF**



Diamètre (mm)	Code	CR	€ HT
6	370955N	P76	4,95
8	024575D	P76	2,88
10	024576O	P76	1,51
12	024577Z	P76	0,76
14	024578K	P76	0,95
15	1110590	P76	1,13
16	024579V	P76	1,03
18	024580G	P76	1,13
20	024581R	P76	4,79
22	024582C	P76	1,65
28	024583N	P76	4,03
32	111600K	P76	5,34
35	091792C	P76	8,14
40	111601V	P76	10,25
42	019203J	P76	15,00
52	111602G	P76	27,88
54	091793N	P76	51,45

**RÉDUCTION CUIVRE À SOUDER FF**



Diamètre (mm)	Diamètre	Code	CR	€ HT
10	8	213434A	P76	16,27
12	10	146762Q	P76	6,45
14	12	146764M	P76	2,87
16	12	146765X	P76	4,01
16	14	075922W	P76	2,87
18	14	075926O	P76	5,34
18	16	075927Z	P76	5,66
22	14	146753V	P76	8,27
22	16	137032C	P76	7,01
22	18	075938Q	P76	3,84
22	20	019212E	P76	14,19
28	22	024429J	P76	6,00
32	22	146755R	P76	13,25
32	28	024257P	P76	12,43
32	22	055451B	P76	30,58
35	28	055452M	P76	27,45
40	32	024261H	P76	13,04
42	28	019213P	P76	39,39
42	32	350783F	P76	17,00
52	32	350786M	P76	45,72
52	42	350788I	P76	46,40
54	35	146781R	P76	68,47

RÉDUCTION CUIVRE À SOUDER MF



Diamètre (mm)	Diamètre 2 (mm)	Code	CR	€ HT
12	8	024430U	P76	7,16
12	10	024431F	P76	3,70
14	10	024432Q	P76	4,48
14	12	024433B	P76	2,55
16	10	024474K	P76	5,21
16	12	024435X	P76	3,70
16	14	024436I	P76	2,02
18	12	024437T	P76	4,11
18	14	024438E	P76	3,31
18	16	024439P	P76	2,87
20	14	024441L	P76	13,25
22	14	024445D	P76	5,38
22	16	024446O	P76	4,79
22	18	024447Z	P76	2,87
22	20	024448K	P76	13,40
28	14	024450G	P76	20,86
28	16	024451R	P76	21,37
28	18	024452C	P76	10,70
28	22	024453N	P76	4,73
32	22	024242G	P76	11,88
32	28	024243R	P76	12,43
35	28	187961Z	P76	14,76
40	32	111607J	P76	13,04
42	28	350776G	P76	31,18
42	32	388933P	P76	18,07
52	32	024253X	P76	46,66
52	40	024254I	P76	41,97
52	42	024256E	P76	52,26

TÉ CUIVRE À SOUDER FEMELLE



Diamètre (mm)	Code	CR	€ HT
10	024330M	P76	6,12
12	024331X	P76	3,06
14	024332I	P75	2,40
16	024333T	P75	2,73
18	024334E	P76	3,94
22	024336A	P76	6,24
28	024337L	P76	12,24
32	024180A	P76	31,54
35	187962K	P76	30,26
40	388934A	P76	47,23
42	019202Y	P76	57,78
52	388935L	P76	126,74

TÉ RÉDUIT CUIVRE À SOUDER FEMELLE



Diamètre (mm)	Diamètre 2 (mm)	Diamètre 3 (mm)	Code	CR	€ HT
12	10	12	024353F	P76	11,84
12	12	10	024354Q	P76	23,31
14	10	14	024356M	P76	10,25
14	12	12	024357X	P76	7,61
14	12	14	024358I	P76	4,98
14	14	12	024359T	P76	8,14
14	16	14	024361P	P76	12,45
14	18	14	024372G	P76	15,30
16	12	16	024364W	P76	7,24
16	14	14	024366S	P76	7,00
16	14	16	024367D	P76	4,11
16	16	14	024369Z	P76	7,24
16	18	16	024373R	P76	22,27
16	22	16	024390W	P76	26,56
18	12	18	024376Y	P76	7,24
18	14	14	024378U	P76	14,79
18	14	16	213368C	P76	14,11
18	14	18	024380Q	P76	6,12
18	16	16	024374C	P76	15,24
18	16	18	024382M	P76	11,88
18	18	14	024384I	P76	14,33
18	18	16	024385T	P76	15,66
22	12	22	024393D	P76	16,00
22	14	22	024396K	P76	11,88
22	16	16	024397V	P76	17,16
22	16	22	024398G	P76	12,54
22	18	18	024399R	P76	11,31
22	18	22	024400C	P76	7,54
22	22	14	024402Y	P76	24,73
22	22	16	024403J	P76	26,36
28	14	28	024406Q	P76	40,32
28	16	28	024407B	P76	38,22
28	18	28	024597L	P76	18,44
28	22	28	024408M	P76	12,45

BOUCHON DE DÉGORGEMENT POUR TUBE CUIVRE



Diamètre (mm)	Code	CR	€ HT
32	546082S	P76	6,54
40	546084O	P76	8,95



**COUDE 2 PIÈCES ÉCROU PRISONNIER**



Diamètre (mm)	Filetage	Code	CR	€ HT
12	12x17	937554M	P76	4,61
12	15x21	970611D	P76	4,80
14	12x17	1109451	P76	4,78
14	15x21	937555X	P76	4,57
16	15x21	937556I	P76	4,84
16	20x27	937627J	P76	6,20
18	20x27	937557T	P76	7,64
22	20x27	937628U	P76	8,34
22	26x34	937629F	P76	13,46
28	26x34	937598C	P76	16,16



**RACCORD DROIT 2 PIÈCES ÉCROU PRISONNIER**



Diamètre (mm)	Filetage	Code	CR	€ HT
10	12x17	937611P	P76	2,83
12	12x17	937615H	P75	2,39
12	15x21	937612A	P76	2,37
14	12x17	937616S	P76	2,29
14	15x21	937617D	P75	1,99
14	20x27	937613L	P76	4,49
16	15x21	937618O	P75	2,13
16	20x27	937619Z	P75	3,60
18	20x27	937620K	P75	3,38
20	20x27	937624C	P76	8,77
22	20x27	937621V	P75	3,58
22	26x34	937622G	P76	7,68
28	26x34	937623R	P76	7,17
32	33x42	937625N	P76	20,35
40	40x49	937626Y	P76	26,94



**RACCORD DROIT 3 PIÈCES ÉCROU PRISONNIER**



Filetage	Filetage 2 (mm)	Code	CR	€ HT
15x21	15x21	937600Y	P76	6,71
20x27	15x21	937480E	P76	13,53
20x27	20x27	937601J	P76	11,30

**CUIVRE À SERTIR EAU**



**BOUCHON CUIVRE À SERTIR PROFIPRESS FEMELLE**

Sertissage profil V



Diamètre (mm)	Code	CR	€ HT
12	2858912	P75	6,15
14	2858913	P75	12,31
15	2858914	P75	6,38
16	2858915	P75	13,37
18	2858916	P75	8,49
22	2858917	P75	11,03
28	2858918	P75	17,10
35	2858919	P75	18,78



**CHAPEAU DE GENDARME CUIVRE À SERTIR PROFIPRESS FF**

Sertissage profil V



Diamètre (mm)	Code	CR	€ HT
15	2858909	P75	20,23
18	2858910	P75	21,69
22	2858911	P75	25,05



**CLARINETTE CUIVRE À SERTIR PROFIPRESS MF**

Sertissage profil V



Diamètre (mm)	Code	CR	€ HT
15	2858906	P75	7,70
18	2858907	P75	11,64
22	2858908	P75	14,85



**COUDE 45° CUIVRE À SERTIR PROFIPRESS FF**

Sertissage profil V



Diamètre (mm)	Code	CR	€ HT
12	2858876	P75	3,55
14	2858877	P75	5,72
15	2858878	P75	3,55
16	2858879	P75	6,50
18	2858880	P75	3,78
22	2858881	P75	4,66
28	2858882	P75	14,59
35	2858883	P75	20,99
42	2858884	P75	34,10
54	2858885	P75	47,79



**COUDE 45° CUIVRE À SERTIR PROFIPRESS MF**

Sertissage profil V



Diamètre (mm)	Code	CR	€ HT
12	2858886	P75	2,83
14	2858887	P75	7,01
15	2858888	P75	2,91
16	2858889	P75	9,04
18	2858890	P75	3,77
22	2858891	P75	4,19
28	2858892	P75	14,59
35	2858893	P75	20,46
42	2858894	P75	32,07
54	2858895	P75	47,59



**COUDE 90° CUIVRE À SERTIR PROFIPRESS FF**

Sertissage profil V



Diamètre (mm)	Code	CR	€ HT
12	2858764	P75	3,26
14	2858765	P75	4,17
15	2858766	P75	3,26
16	2858767	P75	5,09
18	2858768	P75	4,19
22	2858769	P75	5,31
28	2858770	P75	11,27
35	2858771	P75	22,53
42	2858772	P75	42,96
54	2858773	P75	57,48



**COUDE 90° CUIVRE À SERTIR PROFIPRESS MF**

Sertissage profil V



Diamètre (mm)	Code	CR	€ HT
12	2858774	P75	3,11
14	2858775	P75	5,00
15	2858776	P75	3,11
16	2858777	P75	5,04
18	2858778	P75	4,17
22	2858779	P75	5,50
28	2858780	P75	12,24
35	2858781	P75	22,20
42	2858782	P75	43,90
54	2858783	P75	58,15



**TÉ CUIVRE À SERTIR PROFIPRESS**

Sertissage profil V



Diamètre (mm)	Code	CR	€ HT
12	2858801	P75	4,93
14	2858803	P75	6,38
15	2858805	P75	4,93
16	2858811	P75	7,59
18	2858814	P75	6,70
22	2858823	P75	8,44
28	2858836	P75	15,59
35	2858844	P75	26,39
42	2858853	P75	51,30
54	2858857	P75	62,84



**TÉ RÉDUIT CUIVRE À SERTIR PROFIPRESS**

Sertissage profil V



Diamètre (mm)	Diamètre 2 (mm)	Diamètre 3 (mm)	Code	CR	€ HT
15	12	15	2858807	P75	5,67
15	15	12	2858808	P75	11,64
15	18	15	2858809	P75	14,34
15	22	15	2858810	P75	16,62
16	14	16	2858813	P75	9,89
18	12	18	2858816	P75	6,25
18	14	18	2858817	P75	14,27
18	15	18	2858819	P75	6,01
18	16	18	2858820	P75	17,98
22	12	22	2858824	P75	7,59
22	14	22	2858825	P75	15,85
22	15	22	2858828	P75	7,30
22	16	22	2858829	P75	16,55
22	18	18	2858831	P75	14,34
22	18	22	2858832	P75	9,34
22	22	18	2858834	P75	17,60
28	15	28	2858838	P75	17,60
28	18	28	2858840	P75	24,54
28	22	22	2858841	P75	23,87
28	22	28	2858842	P75	17,53
28	28	22	2858843	P75	27,07
35	18	35	2858846	P75	27,69
35	22	35	2858848	P75	23,98
35	28	28	2858849	P75	38,12
35	28	35	2858850	P75	25,05
42	22	42	2858854	P75	45,87
42	35	42	2858856	P75	47,79
54	22	54	2858858	P75	71,32
54	28	54	2858859	P75	74,25
54	35	54	2858860	P75	77,05
54	42	54	2858861	P75	57,08



**RÉDUCTION CUIVRE À SERTIR PROFIPRESS FF**

Sertissage profil V



Diamètre (mm)	Diamètre 2 (mm)	Code	CR	€ HT
15	12	2858740	P75	8,49
18	15	2858741	P75	12,31
22	15	2858742	P75	13,65
22	18	2858743	P75	13,80
28	22	2858744	P75	15,55
35	28	2858745	P75	21,69
42	35	2858746	P75	32,51
54	42	2858747	P75	36,04

Cuivre et laiton

PVC

Acier, fonte et inox

Électrozingué et inox

Fonte évacuation

Hydrocâblé Multicouche

Vanne, robinet et protection

Compteur d'eau et accessoires

Polyéthylène (PE)

Distribution gaz

Qualité de l'eau

Supportage Fixation et visserie

🏠 <https://www.tereva-direct.fr>



Tout Téréva en 1 seul clic !

**MA LIVRAISON**

- ✓ Je choisis la date
  - J+1
  - la date de mon choix
- ✓ Je choisis le lieu
  - chez moi
  - sur chantier
  - en Agence Téréva

## Viega Profipress

Gagner du temps,  
augmenter sa rentabilité.



Made in Germany

### Une sécurité désormais encore plus reconnaissable.

Avec le nouveau marquage des raccords Viega Profipress, vous êtes sûrs à 100% de réellement tenir l'original entre vos mains. Outre la qualité "Made in Germany", le dispositif breveté SC-Contour garantit, comme toujours, un maximum de sécurité lors de l'installation. **Viega. Connected in quality.**



Viega Profipress



Viega Profipress G

### VIEGA Profipress

Ne faites pas de fausses économies, jouez la carte de la sécurité !

#### Sécurité maximum

- SC-Contour = Safety Connection
- Non serti = Non étanche  
Garantie à 100%
- Une technique de sécurité éprouvée des millions de fois
- Contrôle d'étanchéité Gaz :  
entre 22 mbars et 3 bars
- Contrôle d'étanchéité Fluides :  
entre 1 bar et 6,5 bars
- Gain de temps grâce à 1 seul  
contrôle global de l'installation

#### Polyvalence maximum

- Plus de 800 pièces
- Différentes dimensions :  
de 12 à 108 mm
- Pour chaque installation :  
eau potable, gaz, chauffage  
et applications spéciales
- Pas de confusion visuelle :  
marquage de couleurs sur  
les tubes et sur les raccords

#### Durabilité maximum

- Extrême résistance  
à la corrosion
- Durablement résistants  
à la torsion
- La réponse aux raccords  
exigeant qualité et durabilité

**viega**





### RÉDUCTION CUIVRE À SERTIR PROFIPRESS MF

Sertissage profil V



Diamètre (mm)	Diamètre 2 (mm)	Code	CR	€ HT
14	12	2858708	P75	3,33
15	12	2858709	P75	2,79
16	12	2858710	P75	3,51
16	14	2858711	P75	3,51
18	12	2858712	P75	2,83
18	14	2858713	P75	5,69
18	15	2858714	P75	2,79
18	16	2858715	P75	5,98
22	14	2858716	P75	5,15
22	15	2858717	P75	3,26
22	16	2858718	P75	4,17
22	18	2858719	P75	3,44
28	15	2858720	P75	8,38
28	18	2858721	P75	8,49
28	22	2858722	P75	8,71
35	22	2858723	P75	10,39
35	28	2858724	P75	11,23
42	22	2858725	P75	17,60
42	28	2858726	P75	17,15
42	35	2858727	P75	16,72
54	35	2858729	P75	23,40
54	42	2858730	P75	22,42



### MANCHON COULISSANT CUIVRE À SERTIR PROFIPRESS FF

Sertissage profil V



Diamètre (mm)	Code	CR	€ HT
12	2858748	P75	3,55
15	2858749	P75	3,33
18	2858750	P75	3,93
22	2858751	P75	4,66
28	2858752	P75	8,44
35	2858753	P75	11,23
42	2858754	P75	20,46
54	2858755	P75	26,39



### MANCHON CUIVRE À SERTIR PROFIPRESS FF

Sertissage profil V



Diamètre (mm)	Code	CR	€ HT
12	2858698	P75	3,11
14	2858699	P75	3,51
15	2858700	P75	3,11
16	2858701	P75	3,77
18	2858702	P75	3,82
22	2858703	P75	4,58
28	2858704	P75	8,84
35	2858705	P75	10,92
42	2858706	P75	20,77
54	2858707	P75	25,83



### RÉDUCTION BRONZE À SERTIR SANPRESS FF

Sertissage profil V



Diamètre (mm)	Diamètre 2 (mm)	Code	CR	€ HT
15	14	2857520	P75	7,86
16	15	2857521	P75	8,58
18	16	2857522	P75	8,58



### APPLIQUE MURALE BRONZE À SERTIR SANPRESS FF

Sertissage profil V



Diamètre (mm)	Filetage	Code	CR	€ HT
12	15x21	2857662	P75	13,69
22	20x27	2857669	P75	29,30



### COUDE 90° UNION 3 PIÈCES BRONZE À SERTIR SANPRESS FF

Sertissage profil V



Diamètre (mm)	Filetage	Code	CR	€ HT
12	15x21	2857932	P75	28,51
15	15x21	2857933	P75	34,01
18	15x21	2857934	P75	35,48
18	20x27	2857935	P75	39,48
22	20x27	2857937	P75	46,51



### RACCORD DROIT BRONZE À SERTIR SANPRESS F

Sertissage profil V



Diamètre (mm)	Filetage	Code	CR	€ HT
12	15x21	2857411	P75	4,22
12	12x17	2857412	P75	4,22
14	15x21	2857413	P75	4,67
15	15x21	2857414	P75	4,17
15	20x27	2857415	P75	8,75
15	12x17	2857416	P75	4,68
16	15x21	2857417	P75	4,31
18	15x21	2857418	P75	5,98
18	20x27	2857419	P75	11,59
22	20x27	2857422	P75	7,12
25	26x34	2857423	P75	13,22
25	33x42	2857424	P75	24,05
28	20x27	2857426	P75	23,45
35	33x42	2857428	P75	28,99
42	40x49	2857430	P75	42,50
54	50x60	2857433	P75	73,96

Cuivre et laiton

PVC

Acier, fonte et inox

Électrozingué et inox

Fonte évacuation

Hydrocâblé Multicouche

Vanne, robinet et protection

Compteur d'eau et accessoires

Polyéthylène (PE)

Distribution gaz

Qualité de l'eau

Supportage Fixation et visserie

viega

**RACCORD DE TRANSITION BRONZE FILETÉ SANPRESS FF**

Sertissage profil V

CSTB



Diamètre (mm)	Filetage	Code	CR	€ HT
12	15x21	2857994	P75	25,26
15	15x21	2857995	P75	30,37
15	20x27	2857996	P75	34,68
18	20x27	2857998	P75	36,65
22	26x34	2857999	P75	47,70
28	26x34	2858001	P75	51,39
35	33x42	2858003	P75	55,22
42	40x49	2858004	P75	76,57
54	50x60	2858005	P75	101,49

viega

**RACCORD DE TRANSITION BRONZE FILETÉ SANPRESS MF**

Sertissage profil V

CSTB



Diamètre (mm)	Filetage	Code	CR	€ HT
12	15x21	2858056	P75	23,65
15	15x21	2858058	P75	23,65
15	20x27	2858059	P75	31,33
18	20x27	2858061	P75	32,89
22	20x27	2858064	P75	34,37
22	26x34	2858062	P75	49,15
28	26x34	2858065	P75	40,30
35	26x34	2858067	P75	58,86
42	40x49	2858068	P75	82,89
54	50x60	2858069	P75	108,68

viega

**RACCORD ÉCROU PRISONNIER BRONZE À SERTIR SANPRESS FF**

Sertissage profil V

CSTB



Diamètre (mm)	Filetage	Code	CR	€ HT
12	12x17	2858008	P75	9,13
12	15x21	2858006	P75	9,34
14	12x17	2858011	P75	9,85
14	15x21	2858009	P75	10,18
14	20x27	2858010	P75	9,42
15	12x17	2858016	P75	9,13
15	15x21	2858014	P75	9,34
15	20x27	2858015	P75	8,29
16	15x21	2858017	P75	10,21
16	20x27	2858018	P75	9,16
18	20x27	2858020	P75	8,54
22	20x27	2858024	P75	11,12
22	26x34	2858021	P75	8,33
28	26x34	2858025	P75	13,73
28	33x42	2858027	P75	14,18
35	40x49	2858028	P75	16,46

viega

**RACCORD DROIT BRONZE À SERTIR SANPRESS MF**

Sertissage profil V

CSTB



Diamètre (mm)	Filetage	Code	CR	€ HT
12	12x17	2857370	P75	4,71
12	15x21	2857369	P75	3,39
14	12x17	2857372	P75	5,36
14	15x21	2857371	P75	6,48
15	12x17	2857375	P75	5,27
15	15x21	2857373	P75	3,39
15	20x27	2857374	P75	6,99
16	15x21	2857376	P75	6,99
16	20x27	2857377	P75	10,48
18	15x21	2857378	P75	4,37
18	20x27	2857379	P75	5,02
22	20x27	2857382	P75	6,48
22	26x34	2857380	P75	8,69
28	26x34	2857383	P75	12,08
28	33x42	2857384	P75	24,90
35	26x34	2857386	P75	27,53
35	40x49	2857387	P75	28,56
35	33x42	2857388	P75	26,42
54	50x60	2857392	P75	71,39
42	40x49	2857389	P75	37,36

viega

**COUDE 90° BRONZE À SERTIR SANPRESS MF**

Sertissage profil V

CSTB



Diamètre (mm)	Filetage	Code	CR	€ HT
12	15x21	2857451	P75	16,18
14	15x21	2857453	P75	14,38
15	12x17	2857456	P75	24,12
15	15x21	2857465	P75	11,34
16	15x21	2857457	P75	15,57
18	15x21	2857458	P75	25,50
18	20x27	2857459	P75	24,90
22	20x27	2857460	P75	25,95
28	26x34	2857461	P75	38,81

viega

**COUDE 90° BRONZE À SERTIR SANPRESS FF**

Sertissage profil V

CSTB



Diamètre (mm)	Filetage	Code	CR	€ HT
12	15x21	2857466	P75	10,11
15	12x17	2857471	P75	23,27
15	15x21	2857469	P75	10,11
15	20x27	2857470	P75	23,04
18	15x21	2857473	P75	22,47
18	20x27	2857474	P75	24,72
22	20x27	2857477	P75	15,68
28	26x34	2857478	P75	28,56
35	33x42	2857481	P75	47,56



### TÉ MIXTE BRONZE À SERTIR SANPRESS F

Sertissage profil V



Diamètre (mm)	Diamètre 2 (°)	Filetage 2 (mm)	Code	CR	€ HT
12	12	15x21	<b>2857570</b>	P75	<b>15,90</b>
22	22	20x27	<b>2857575</b>	P75	<b>31,17</b>
28	28	20x27	<b>2857577</b>	P75	<b>34,94</b>

### CUIVRE À SERTIR GAZ



### BOUCHON CUIVRE À SERTIR PROFIPRESS G FEMELLE

Sertissage profil V



Raccordement 1	Code	CR	€ HT
12	<b>2859161</b>	P75	<b>12,24</b>
15	<b>2859162</b>	P75	<b>9,62</b>
18	<b>2859163</b>	P75	<b>12,24</b>
22	<b>2859164</b>	P75	<b>15,38</b>
28	<b>2859165</b>	P75	<b>23,34</b>
35	<b>2859166</b>	P75	<b>26,02</b>
42	<b>2859167</b>	P75	<b>39,24</b>
54	<b>2859168</b>	P75	<b>49,63</b>



### COUDE 45° CUIVRE À SERTIR PROFIPRESS G FF

Sertissage profil V



Raccordement 1	Code	CR	€ HT
12	<b>2859141</b>	P75	<b>6,04</b>
14	<b>2859142</b>	P75	<b>10,52</b>
15	<b>2859143</b>	P75	<b>5,68</b>
16	<b>2859144</b>	P75	<b>11,07</b>
18	<b>2859145</b>	P75	<b>6,26</b>
22	<b>2859146</b>	P75	<b>7,35</b>
28	<b>2859147</b>	P75	<b>20,25</b>
35	<b>2859148</b>	P75	<b>28,59</b>
42	<b>2859149</b>	P75	<b>45,13</b>
54	<b>2859150</b>	P75	<b>63,08</b>



### COUDE 45° CUIVRE À SERTIR PROFIPRESS G MF

Sertissage profil V



Raccordement 1	Code	CR	€ HT
12	<b>2859151</b>	P75	<b>5,14</b>
14	<b>2859152</b>	P75	<b>12,46</b>
15	<b>2859153</b>	P75	<b>4,48</b>
16	<b>2859154</b>	P75	<b>13,09</b>
18	<b>2859155</b>	P75	<b>5,68</b>
22	<b>2859156</b>	P75	<b>6,65</b>
28	<b>2859157</b>	P75	<b>19,08</b>
35	<b>2859158</b>	P75	<b>26,02</b>
42	<b>2859159</b>	P75	<b>41,51</b>
54	<b>2859160</b>	P75	<b>61,90</b>



### COUDE 90° CUIVRE À SERTIR PROFIPRESS G FF

Sertissage profil V



Raccordement 1	Code	CR	€ HT
12	<b>2859072</b>	P75	<b>5,71</b>
14	<b>2859073</b>	P75	<b>7,35</b>
15	<b>2859074</b>	P75	<b>5,06</b>
16	<b>2859075</b>	P75	<b>8,71</b>
18	<b>2859076</b>	P75	<b>6,32</b>
22	<b>2859077</b>	P75	<b>8,04</b>
28	<b>2859078</b>	P75	<b>15,69</b>
35	<b>2859079</b>	P75	<b>29,62</b>
42	<b>2859080</b>	P75	<b>54,23</b>
54	<b>2859081</b>	P75	<b>74,28</b>



### COUDE 90° CUIVRE À SERTIR PROFIPRESS G MF

Sertissage profil V



Raccordement 1	Code	CR	€ HT
12	<b>2859082</b>	P75	<b>5,74</b>
14	<b>2859083</b>	P75	<b>8,53</b>
15	<b>2859084</b>	P75	<b>4,61</b>
16	<b>2859085</b>	P75	<b>8,94</b>
18	<b>2859086</b>	P75	<b>5,83</b>
22	<b>2859087</b>	P75	<b>7,65</b>
28	<b>2859088</b>	P75	<b>16,75</b>
35	<b>2859089</b>	P75	<b>28,40</b>
42	<b>2859090</b>	P75	<b>56,38</b>
54	<b>2859091</b>	P75	<b>75,62</b>



### TÉ CUIVRE À SERTIR PROFIPRESS G FF

Sertissage profil V



Raccordement 1	Code	CR	€ HT
12	<b>2859104</b>	P75	<b>7,65</b>
14	<b>2859106</b>	P75	<b>15,05</b>
15	<b>2859107</b>	P75	<b>7,52</b>
16	<b>2859111</b>	P75	<b>15,69</b>
18	<b>2859112</b>	P75	<b>10,00</b>
22	<b>2859114</b>	P75	<b>12,71</b>
28	<b>2859122</b>	P75	<b>21,59</b>
35	<b>2859126</b>	P75	<b>34,99</b>
42	<b>2859129</b>	P75	<b>65,68</b>
54	<b>2859133</b>	P75	<b>81,61</b>



### RÉDUCTION CUIVRE À SERTIR PROFIPRESS G MF

Sertissage profil V



Raccordement 1	Raccordement 2	Code	CR	€ HT
15	12	2859046	P75	4,81
18	15	2859048	P75	4,62
22	15	2859050	P75	4,81
22	18	2859052	P75	5,06
28	15	2859053	P75	11,86
28	18	2859054	P75	12,17
28	22	2859055	P75	12,46
35	22	2859056	P75	14,98
35	28	2859057	P75	15,85
42	22	2859058	P75	23,75
42	28	2859059	P75	23,45
42	35	2859060	P75	23,07
54	35	2859061	P75	31,54
54	42	2859062	P75	30,18
16	14	2859047	P75	9,84
18	16	2859049	P75	10,38
22	16	2859051	P75	7,35



### MANCHON CUIVRE À SERTIR PROFIPRESS G FF

Sertissage profil V



Raccordement 1	Code	CR	€ HT
12	2859036	P75	5,25
14	2859037	P75	6,18
15	2859038	P75	5,06
16	2859039	P75	6,72
18	2859040	P75	6,23
22	2859041	P75	7,52
28	2859042	P75	13,26
35	2859043	P75	16,29
42	2859044	P75	28,09
54	2859045	P75	35,59



### TÉ RÉDUIT CUIVRE À SERTIR PROFIPRESS G FF

Sertissage profil V



Raccordement 1	Raccordement 2	Raccordement 3	Code	CR	€ HT
12	15	12	2859105	P75	20,09
15	12	12	2859108	P75	15,38
15	12	15	2859109	P75	8,75
15	15	12	2859110	P75	15,74
18	15	18	2859113	P75	9,43
22	12	22	2859115	P75	15,06
22	14	22	2859116	P75	25,34
22	15	15	2859117	P75	17,93
22	15	22	2859118	P75	10,82
22	16	22	2859119	P75	26,32
22	18	22	2859120	P75	12,71
22	22	15	2859121	P75	18,69
28	15	28	2859123	P75	24,76
28	18	28	2859124	P75	34,41
28	22	28	2859125	P75	25,03
35	22	35	2859127	P75	32,31
35	28	35	2859128	P75	34,16
42	22	42	2859130	P75	61,52
42	28	42	2859131	P75	59,94
42	35	42	2859132	P75	62,01
54	28	54	2859134	P75	99,43
54	42	54	2859135	P75	73,95



### MANCHON BRONZE À SERTIR PROFIPRESS G MF

Sertissage profil V



Raccordement 1	Code	CR	€ HT
12	2859008	P75	12,52
15	2859009	P75	12,46
18	2859010	P75	13,42
22	2859011	P75	16,89
28	2859012	P75	17,85



### RACCORD COMPTEUR ÉCROU PRISONNIER (JPC) BRONZE À SERTIR GAZ PROFIPRESS G MF

Raccordement 1	Raccordement 2	Code	CR	€ HT
15	20	2859171	P75	17,55
16	6/20	2859172	P75	19,79
18	20	2859173	P75	20,99
22	6/20	2859174	P75	29,08
28	32	2859175	P75	45,15
35	10/32	2859176	P75	65,54



🏠 <https://www.tereva-direct.fr>

**Tout Téréva en 1 seul clic !**

**MON ESPACE**

- ✓ devis
- ✓ commandes
- ✓ factures
- ✓ listes d'achat
- ✓ suivi de livraison
- ✓ disponibilité en temps réel

⊕ Je bénéficie des points de fidélité du Club Téréva\*

\* Voir les conditions du club de fidélité sur [tereva-direct.fr](https://www.tereva-direct.fr)



**RACCORD VANNE ET SOUPAPE ÉCROU PRISONNIER (JPG) BRONZE À SERTIR GAZ PROFIPRESS G MF**



Raccordement 1	Raccordement 2	Code	CR	€ HT
15x21	12	<b>2859177</b>	P75	<b>17,55</b>
15x21	14	<b>2859178</b>	P75	<b>18,94</b>
15x21	15	<b>2859179</b>	P75	<b>19,10</b>
20x27	16	<b>2859180</b>	P75	<b>19,79</b>
20x27	18	<b>2859181</b>	P75	<b>20,99</b>
20x27	22	<b>2859183</b>	P75	<b>23,56</b>
26x34	22	<b>2859182</b>	P75	<b>29,08</b>
33x42	28	<b>2859184</b>	P75	<b>45,15</b>
40x49	35	<b>2859185</b>	P75	<b>65,54</b>
50x60	42	<b>2859186</b>	P75	<b>92,24</b>
60x70	54	<b>2859187</b>	P75	<b>123,10</b>



**JOINT TORIQUE HNBR PROFIPRESS G-JOINT**



Matière	Tore (mm)	Diamètre intérieur (mm)	Code	CR	€ HT
Elastomère	2.35	12.1	<b>2859188</b>	P75	<b>2,32</b>
Elastomère	2.5	14.1	<b>2859189</b>	P75	<b>2,32</b>
Elastomère	2.6	15.1	<b>2859190</b>	P75	<b>2,30</b>
Elastomère	2.6	16	<b>2859191</b>	P75	<b>2,41</b>
Elastomère	2.6	18.2	<b>2859192</b>	P75	<b>2,54</b>
Elastomère	3.1	22.2	<b>2859193</b>	P75	<b>2,62</b>
Elastomère	3.1	28.3	<b>2859194</b>	P75	<b>2,67</b>
Elastomère	3.25	35.4	<b>2859195</b>	P75	<b>3,41</b>
Elastomère	4.13	42.4	<b>2859196</b>	P75	<b>3,99</b>
Elastomère	4.13	54.4	<b>2859197</b>	P75	<b>4,56</b>

À VISSER



**BOUCHON LAITON FEMELLE**

Filetage	Code	CR	€ HT
08x13	<b>937464K</b>	P76	<b>2,28</b>
12x17	<b>937465V</b>	P75	<b>0,87</b>
15x21	<b>937466G</b>	P75	<b>1,82</b>
20x27	<b>937467R</b>	P75	<b>2,33</b>
26x34	<b>970628I</b>	P76	<b>5,59</b>
33x42	<b>937468C</b>	P76	<b>8,51</b>
40x49	<b>937463Z</b>	P76	<b>32,14</b>
50x60	<b>937430A</b>	P76	<b>62,89</b>



**BOUCHON LAITON MÂLE**

Filetage	Code	CR	€ HT
05x10	<b>937449B</b>	P76	<b>1,75</b>
08x13	<b>937450M</b>	P76	<b>1,08</b>
12x17	<b>937451X</b>	P76	<b>1,26</b>
15x21	<b>937452I</b>	P75	<b>1,61</b>
20x27	<b>937453T</b>	P75	<b>2,70</b>
26x34	<b>937454E</b>	P76	<b>6,93</b>
33x42	<b>937447F</b>	P76	<b>14,47</b>
40x49	<b>937448Q</b>	P76	<b>36,09</b>



**ECROU À COLLERETTE LAITON**

Filetage	Code	CR	€ HT
12x17	<b>937657B</b>	P76	<b>1,33</b>
15x21	<b>937658M</b>	P76	<b>1,72</b>
20x27	<b>937656Q</b>	P76	<b>2,73</b>
26x34	<b>937584E</b>	P76	<b>3,26</b>



**CONTRE-ÉCROU LAITON PLAT**

Diamètre (mm)	Filetage	Code	CR	€ HT
26	15x21	<b>937470Y</b>	P76	<b>1,79</b>



**COUDE 90° LAITON FF**

Filetage	Code	CR	€ HT
12x17	<b>937485H</b>	P76	<b>4,27</b>
15x21	<b>937486S</b>	P76	<b>6,20</b>
20x27	<b>937487D</b>	P76	<b>8,51</b>
26x34	<b>937488O</b>	P76	<b>14,39</b>
33x42	<b>937221P</b>	P76	<b>29,05</b>
40x49	<b>937222A</b>	P76	<b>36,01</b>
50x60	<b>937223L</b>	P76	<b>71,24</b>

<https://www.tereva-direct.fr>

**Tout Téréva en 1 seul clic !**

✓ 24h/24 et 7j/7  
 ✓ 100% des 40 000 produits Téréva éligibles  
 ✓ prix personnalisés et à jour  
 ✓ disponibilité en temps réel

⊕ Je bénéficie des points de fidélité du Club Téréva\*

\* Voir les conditions du club de fidélité sur [tereva-direct.fr](https://www.tereva-direct.fr)

**COUDE 90° LAITON MF**



Filetage	Code	CR	€ HT
08x13	<b>937183N</b>	P76	<b>5,26</b>
12x17	<b>937224W</b>	P76	<b>4,04</b>
15x21	<b>937225H</b>	P76	<b>4,49</b>
20x27	<b>937226S</b>	P75	<b>5,79</b>
26x34	<b>937227D</b>	P76	<b>16,06</b>
33x42	<b>937336G</b>	P76	<b>27,35</b>

**COUDE 90° LAITON MM**



Filetage	Code	CR	€ HT
12x17	<b>937210Y</b>	P76	<b>4,08</b>
15x21	<b>937211J</b>	P76	<b>4,57</b>
20x27	<b>937212U</b>	P76	<b>6,65</b>
26x34	<b>937213F</b>	P76	<b>13,19</b>
33x42	<b>937220E</b>	P76	<b>39,29</b>

**COUDE 90° UNION 3 PIÈCES LAITON CONIQUE MF**



Filetage	Code	CR	€ HT
15x21	<b>1261785</b>	P75	<b>23,52</b>
20x27	<b>1261786</b>	P75	<b>28,88</b>
26x34	<b>1261787</b>	P75	<b>52,60</b>

**CROIX LAITON FEMELLE**



Filetage	Code	CR	€ HT
12x17	<b>1225631</b>	P76	<b>8,26</b>
15x21	<b>1225632</b>	P76	<b>12,07</b>
20x27	<b>1225633</b>	P76	<b>24,35</b>
26x34	<b>1225634</b>	P76	<b>32,98</b>
33x42	<b>1225635</b>	P76	<b>68,27</b>
40x49	<b>1225636</b>	P76	<b>58,74</b>
50x60	<b>1225637</b>	P76	<b>91,77</b>

**DOUILLE LAITON**



Diamètre (mm)	Code	CR	€ HT
32	<b>937667H</b>	P76	<b>63,21</b>
40	<b>937668S</b>	P76	<b>75,67</b>

**ECROU 6 PANS COLLET BATTU**



Diamètre (mm)	Filetage	Code	CR	€ HT
10	12x17	<b>937187F</b>	P76	<b>1,36</b>
12	12x17	<b>937190M</b>	P76	<b>1,48</b>
12	15x21	<b>937191X</b>	P76	<b>1,85</b>
14	15x21	<b>937193T</b>	P75	<b>1,78</b>
14	20x27	<b>937195P</b>	P76	<b>3,23</b>
16	15x21	<b>937196A</b>	P76	<b>1,85</b>
16	20x27	<b>937197L</b>	P75	<b>3,12</b>
18	20x27	<b>937198W</b>	P76	<b>3,17</b>
18	26x34	<b>937199H</b>	P76	<b>12,47</b>
22	26x34	<b>937202O</b>	P76	<b>6,57</b>
12	20x27	<b>937192I</b>	P76	<b>6,79</b>

**RACCORD RALLONGÉ LAITON MF**



Filetage	Code	CR	€ HT
12x17	<b>937591D</b>	P76	<b>29,24</b>
15x21	<b>937592O</b>	P76	<b>37,42</b>
20x27	<b>937593Z</b>	P76	<b>57,99</b>

**MAMELON LAITON MM**



Filetage	Code	CR	€ HT
08x13	<b>937352A</b>	P76	<b>1,49</b>
12x17	<b>937353L</b>	P75	<b>1,29</b>
15x21	<b>3308761</b>	P75	<b>1,54</b>
20x27	<b>3308762</b>	P75	<b>2,42</b>
26x34	<b>3308763</b>	P76	<b>5,24</b>
33x42	<b>3308764</b>	P76	<b>11,53</b>
40x49	<b>3308765</b>	P76	<b>15,40</b>
50x60	<b>3308766</b>	P76	<b>28,15</b>

**MAMELON RÉDUIT LAITON MM**



Filetage	Filetage 2 (mm)	Code	CR	€ HT
05x10	08x13	<b>937436O</b>	P76	<b>1,89</b>
05x10	12x17	<b>937437Z</b>	P76	<b>2,76</b>
08x13	12x17	<b>937360K</b>	P76	<b>1,89</b>
08x13	15x21	<b>937438K</b>	P76	<b>5,75</b>
12x17	20x27	<b>937439V</b>	P76	<b>3,77</b>
12x17	26x34	<b>937440G</b>	P76	<b>17,37</b>
15x21	20x27	<b>937363R</b>	P75	<b>3,08</b>
15x21	26x34	<b>937364C</b>	P76	<b>6,82</b>
15x21	33x42	<b>937441R</b>	P76	<b>58,37</b>
20x27	26x34	<b>937365N</b>	P76	<b>5,41</b>
20x27	33x42	<b>937442C</b>	P76	<b>14,38</b>
20x27	40x49	<b>937443N</b>	P76	<b>49,69</b>
26x34	33x42	<b>937366Y</b>	P76	<b>12,25</b>
26x34	40x49	<b>937444Y</b>	P76	<b>15,94</b>
26x34	50x60	<b>937384O</b>	P76	<b>24,29</b>
33x42	40x49	<b>937367J</b>	P76	<b>18,59</b>
33x42	50x60	<b>937445J</b>	P76	<b>23,58</b>
40x49	50x60	<b>937368U</b>	P76	<b>24,34</b>



**MAMELON LAITON MF**

Filetage	Code	CR	€ HT
05x10	<b>937473F</b>	P76	<b>4,27</b>
08x13	<b>937369F</b>	P76	<b>2,53</b>
12x17	<b>937370Q</b>	P76	<b>1,63</b>
15x21	<b>937371B</b>	P75	<b>2,51</b>
20x27	<b>937372M</b>	P76	<b>3,71</b>
26x34	<b>937373X</b>	P76	<b>7,00</b>
33x42	<b>937374I</b>	P76	<b>12,32</b>
40x49	<b>937375T</b>	P76	<b>17,56</b>
50x60	<b>937376E</b>	P76	<b>24,20</b>



**RÉDUCTION LAITON MF (GRAND MÂLE)**

Filetage	Filetage 2 (mm)	Code	CR	€ HT
08x13	05x10	<b>937418Y</b>	P76	<b>3,39</b>
12x17	05x10	<b>937419J</b>	P76	<b>4,42</b>
12x17	08x13	<b>937377P</b>	P76	<b>2,71</b>
15x21	05x10	<b>937420U</b>	P76	<b>7,60</b>
15x21	08x13	<b>937421F</b>	P76	<b>5,55</b>
15x21	12x17	<b>937378A</b>	P76	<b>1,76</b>
17x23	15x21	<b>937379L</b>	P76	<b>8,38</b>
20x27	12x17	<b>937422Q</b>	P76	<b>4,05</b>
20x27	15x21	<b>937385Z</b>	P75	<b>2,65</b>
26x34	12x17	<b>937423B</b>	P76	<b>23,62</b>
26x34	15x21	<b>937424M</b>	P76	<b>9,13</b>
26x34	20x27	<b>937380W</b>	P76	<b>5,75</b>
33x42	15x21	<b>937425X</b>	P76	<b>30,65</b>
33x42	20x27	<b>937426I</b>	P76	<b>14,10</b>
33x42	26x34	<b>937381H</b>	P76	<b>10,74</b>
40x49	20x27	<b>937558E</b>	P76	<b>42,48</b>
40x49	26x34	<b>937427T</b>	P76	<b>23,05</b>
40x49	33x42	<b>937382S</b>	P76	<b>13,45</b>
50x60	26x34	<b>937552Q</b>	P76	<b>66,72</b>
50x60	33x42	<b>937428E</b>	P76	<b>42,75</b>
50x60	40x49	<b>937383D</b>	P76	<b>31,03</b>



**RÉDUCTION LAITON 6 PANS MF (GRAND MÂLE)**

Filetage	Filetage 2 (mm)	Code	CR	€ HT
08x13	05x10	<b>937474Q</b>	P76	<b>2,46</b>
12x17	05x10	<b>937479T</b>	P76	<b>2,24</b>
12x17	08x13	<b>937455P</b>	P76	<b>1,49</b>
15x21	05x10	<b>937475B</b>	P76	<b>3,68</b>
15x21	08x13	<b>937519R</b>	P76	<b>2,90</b>
15x21	12x17	<b>937456A</b>	P76	<b>1,42</b>
20x27	08x13	<b>937522Y</b>	P76	<b>12,01</b>
20x27	12x17	<b>937520C</b>	P76	<b>4,11</b>
20x27	15x21	<b>937457L</b>	P76	<b>2,46</b>
26x34	15x21	<b>937521N</b>	P76	<b>6,86</b>
26x34	20x27	<b>937458W</b>	P76	<b>4,93</b>
33x42	20x27	<b>937510W</b>	P76	<b>14,22</b>
33x42	26x34	<b>970629T</b>	P76	<b>9,32</b>
40x49	20x27	<b>937535L</b>	P76	<b>15,02</b>
40x49	26x34	<b>937537H</b>	P76	<b>15,09</b>
40x49	33x42	<b>937559P</b>	P76	<b>9,46</b>
50x60	26x34	<b>937563H</b>	P76	<b>23,82</b>
50x60	33x42	<b>937564S</b>	P76	<b>22,72</b>
50x60	40x49	<b>937572C</b>	P76	<b>18,65</b>



**MANCHON AVEC BUTÉE LAITON FF**

Filetage	Code	CR	€ HT
08x13	<b>937586A</b>	P76	<b>6,04</b>
12x17	<b>937587L</b>	P76	<b>2,79</b>
15x21	<b>937588W</b>	P76	<b>3,58</b>
20x27	<b>937589H</b>	P76	<b>5,83</b>



**MANCHON SANS BUTÉE LAITON FF**

Filetage	Code	CR	€ HT
12x17	<b>937431L</b>	P76	<b>1,86</b>
15x21	<b>937432W</b>	P76	<b>2,33</b>
20x27	<b>937433H</b>	P76	<b>4,05</b>
26x34	<b>937434S</b>	P76	<b>8,20</b>
33x42	<b>937435D</b>	P76	<b>23,02</b>



**MANCHON RÉDUIT LAITON FF**

Filetage	Filetage 2 (mm)	Code	CR	€ HT
15x21	12x17	<b>937508A</b>	P76	<b>2,79</b>
20x27	15x21	<b>937514O</b>	P76	<b>4,26</b>
26x34	12x17	<b>1269958</b>	P76	<b>16,67</b>
26x34	15x21	<b>937516K</b>	P76	<b>8,26</b>
26x34	20x27	<b>937517V</b>	P76	<b>8,22</b>
33x42	26x34	<b>937518G</b>	P76	<b>13,27</b>

têrêva

direct

CLICK & COLLECT

MA COMMANDE PRÊTE

EN 10 MIN

PAS UNE DE PLUS !

JE COMMANDE

sur [tereva-direct.fr](http://tereva-direct.fr)

JE RETIRE MA COMMANDE ET JE SUIS PRIORITAIRE

dans l'Agence sélectionnée

à la caisse



### RÉDUCTION LAITON FM (GRAND FEMELLE)

Filetage	Filetage 2 (mm)	Code	CR	€ HT
08x13	05x10	<b>937398M</b>	P76	<b>3,53</b>
12x17	05x10	<b>937399X</b>	P76	<b>7,07</b>
12x17	08x13	<b>937400I</b>	P76	<b>2,15</b>
15x21	08x13	<b>937401T</b>	P76	<b>5,77</b>
15x21	12x17	<b>937402E</b>	P76	<b>2,28</b>
20x27	12x17	<b>937405L</b>	P76	<b>4,09</b>
20x27	15x21	<b>937406W</b>	P75	<b>3,25</b>
26x34	12x17	<b>937407H</b>	P76	<b>22,77</b>
26x34	15x21	<b>937408S</b>	P76	<b>7,00</b>
26x34	20x27	<b>937409D</b>	P76	<b>5,13</b>
33x42	33x42	<b>9374100</b>	P76	<b>27,13</b>
20x27	33x42	<b>937411Z</b>	P76	<b>11,58</b>
33x42	26x34	<b>937412K</b>	P76	<b>11,01</b>
40x49	20x27	<b>937573N</b>	P76	<b>42,07</b>
40x49	26x34	<b>937413V</b>	P76	<b>21,84</b>
40x49	33x42	<b>937414G</b>	P76	<b>16,30</b>
50x60	26x34	<b>937386K</b>	P76	<b>25,26</b>
50x60	33x42	<b>937415R</b>	P76	<b>24,03</b>
50x60	40x49	<b>937416C</b>	P76	<b>24,24</b>



### RACCORD UNION 3 PIÈCES LAITON FF

Filetage	Code	CR	€ HT
15x21	<b>1239618</b>	P76	<b>19,25</b>
20x27	<b>1239619</b>	P76	<b>29,37</b>
26x34	<b>1239620</b>	P76	<b>35,89</b>
33x42	<b>1239621</b>	P76	<b>55,89</b>
40x49	<b>1239622</b>	P76	<b>70,35</b>
50x60	<b>1239623</b>	P76	<b>77,49</b>



### RACCORD UNION 3 PIÈCES LAITON MF

Filetage	Code	CR	€ HT
15x21	<b>1239612</b>	P76	<b>20,18</b>
20x27	<b>1239613</b>	P76	<b>29,73</b>
26x34	<b>1239614</b>	P76	<b>39,43</b>
33x42	<b>1239615</b>	P76	<b>59,84</b>
40x49	<b>1239616</b>	P76	<b>71,15</b>
50x60	<b>1239617</b>	P76	<b>90,10</b>



### RACCORD UNION 3 PIÈCES LAITON MM

Filetage	Code	CR	€ HT
12x17	<b>1261781</b>	P75	<b>9,86</b>
15x21	<b>1261782</b>	P75	<b>15,28</b>
20x27	<b>1261783</b>	P75	<b>23,97</b>
26x34	<b>1261784</b>	P75	<b>33,87</b>



### RACCORD Y LAITON

Filetage	Code	CR	€ HT
12x17	<b>1239624</b>	P76	<b>14,34</b>
15x21	<b>1239625</b>	P76	<b>15,21</b>



### RALLONGE DROITE LAITON MF

Longueur (mm)	Matière	Diamètre de filetage (en mm)	Code	CR	€ HT
25	Laiton	15x21	<b>937177Z</b>	P76	<b>10,16</b>
25	Laiton	20x27	<b>937178K</b>	P76	<b>14,11</b>
50	Laiton	15x21	<b>937179V</b>	P76	<b>17,71</b>
50	Laiton	20x27	<b>937180G</b>	P76	<b>25,72</b>
100	Laiton	15x21	<b>937181R</b>	P76	<b>34,63</b>
100	Laiton	20x27	<b>937182C</b>	P76	<b>53,09</b>



### FOURRURE LAITON

Filetage	Filetage 2 (mm)	Code	CR	€ HT
12x17	08x13	<b>937459H</b>	P76	<b>5,12</b>
15x21	12x17	<b>937460S</b>	P76	<b>1,28</b>
20x27	15x21	<b>937461D</b>	P76	<b>1,95</b>
26x34	20x27	<b>9374620</b>	P76	<b>3,38</b>



### TÉ LAITON FEMELLE

Filetage	Code	CR	€ HT
12x17	<b>937481P</b>	P76	<b>4,98</b>
15x21	<b>937482A</b>	P76	<b>6,61</b>
20x27	<b>937483L</b>	P76	<b>9,35</b>
26x34	<b>937484W</b>	P76	<b>19,94</b>
33x42	<b>937217X</b>	P76	<b>33,12</b>
40x49	<b>937218I</b>	P76	<b>64,84</b>
50x60	<b>937219T</b>	P76	<b>87,48</b>



### TÉ LAITON MÂLE

Filetage	Code	CR	€ HT
12x17	<b>937206G</b>	P76	<b>4,70</b>
15x21	<b>937207R</b>	P76	<b>5,13</b>
20x27	<b>937208C</b>	P76	<b>9,27</b>
26x34	<b>937209N</b>	P76	<b>16,12</b>
33x42	<b>937214Q</b>	P76	<b>53,02</b>
40x49	<b>937215B</b>	P76	<b>59,97</b>
50x60	<b>937216M</b>	P76	<b>90,49</b>





**COUDE 90° ÉCROU PRISONNIER LAITON FF**

Filetage	Filetage 2 (mm)	Code	CR	€ HT
Ec. 20x27	Ec. 20x27	<b>1414389</b>	P75	<b>19,86</b>



**COUDE 90° ÉCROU PRISONNIER LAITON MF**

Filetage	Filetage 2 (mm)	Code	CR	€ HT
15x21	Ec. 20x27	<b>3348012</b>	P74	<b>9,48</b>



**TÉ LAITON MÂLE - 2 ÉCROUS PRISONNIERS LATÉRAUX 20X27**

Filetage	Filetage 2 (mm)	Filetage 3 (mm)	Code	CR	€ HT
Ec. 20x27	20x27	Ec. 20x27	<b>1414384</b>	P75	<b>21,86</b>



**TÉ LAITON MÂLE - 2 ÉCROUS PRISONNIERS CENTRAL 20X27**

Filetage	Filetage 2 (mm)	Filetage 3 (mm)	Code	CR	€ HT
Ec. 20x27	Ec. 20x27	20x27	<b>1414385</b>	P75	<b>22,08</b>



**TÉ LAITON MÂLE - ÉCROU PRISONNIER CENTRAL 20X27**

Filetage	Filetage 2 (mm)	Filetage 3 (mm)	Code	CR	€ HT
20x27	Ec. 20x27	20x27	<b>1414386</b>	P75	<b>16,33</b>



**TÉ LAITON MÂLE - ÉCROU PRISONNIER 20X27**

Filetage	Filetage 2 (mm)	Filetage 3 (mm)	Code	CR	€ HT
Ec. 20x27	20x27	20x27	<b>1414387</b>	P75	<b>16,66</b>
Ec. 20x27	15x21	20x27	<b>3135009</b>	P75	<b>8,88</b>



**TÉ LAITON - 3 ÉCROUS PRISONNIERS 20X27**

Filetage	Filetage 2 (mm)	Filetage 3 (mm)	Code	CR	€ HT
Ec. 20x27	Ec. 20x27	Ec. 20x27	<b>1414388</b>	P75	<b>27,20</b>

**À SOUDER**



**APPLIQUE LAITON À SOUDER FEMELLE**

Diamètre (mm)	Filetage	Code	CR	€ HT
12	15x21	<b>937560A</b>	P76	<b>6,65</b>
14	15x21	<b>937561L</b>	P76	<b>7,13</b>



**COUDE 90° LAITON À SOUDER FEMELLE**

Diamètre (mm)	Filetage	Code	CR	€ HT
10	12x17	<b>937321X</b>	P76	<b>8,70</b>
12	12x17	<b>937322I</b>	P76	<b>3,30</b>
12	15x21	<b>937324E</b>	P76	<b>4,20</b>
14	12x17	<b>937323T</b>	P76	<b>4,00</b>
14	15x21	<b>937325P</b>	P75	<b>3,75</b>
16	15x21	<b>937326A</b>	P76	<b>4,39</b>
16	20x27	<b>937328W</b>	P76	<b>7,61</b>
18	15x21	<b>937327L</b>	P76	<b>5,60</b>
18	20x27	<b>937329H</b>	P76	<b>7,77</b>
22	20x27	<b>937331D</b>	P76	<b>7,80</b>
28	26x34	<b>9376700</b>	P76	<b>15,64</b>



**COUDE LONG 90° FEMELLE À SOUDER - FIG 90L GCU**

Diamètre (mm)	Filetage	Code	CR	€ HT
14	15x21	<b>937610E</b>	P76	<b>18,75</b>
12	15x21	<b>3295871</b>	P76	<b>19,19</b>



**COUDE 90° LAITON À SOUDER MÂLE**

Diamètre (mm)	Filetage	Code	CR	€ HT
12	12x17	<b>937494C</b>	P76	<b>4,04</b>
12	15x21	<b>937496Y</b>	P76	<b>4,16</b>
14	12x17	<b>937495N</b>	P76	<b>3,01</b>
14	15x21	<b>937497J</b>	P75	<b>3,62</b>
16	15x21	<b>937498U</b>	P76	<b>4,81</b>
18	15x21	<b>937499F</b>	P76	<b>5,66</b>
18	20x27	<b>937501B</b>	P76	<b>6,04</b>
28	26x34	<b>937492G</b>	P76	<b>19,29</b>

**MANCHON LAITON À SOUDER FEMELLE**



Diamètre (mm)	Filetage	Code	CR	€ HT
10	08x13	937303H	P76	2,61
10	12x17	937304S	P76	2,69
12	12x17	937306O	P76	2,10
12	15x21	937307Z	P76	3,15
12	20x27	937308K	P76	11,38
14	12x17	937309V	P76	2,06
14	15x21	937310G	P75	2,52
14	20x27	937311R	P76	6,70
16	15x21	937312C	P76	3,01
16	20x27	937313N	P76	4,70
18	15x21	937314Y	P76	2,87
18	20x27	937315J	P76	4,69
18	26x34	937489Z	P76	29,49
20	20x27	937316U	P76	9,46
22	20x27	937317F	P76	4,69
22	26x34	937318Q	P76	9,06
28	20x27	937319B	P76	14,60
28	26x34	937320M	P76	8,36
28	33x42	937637P	P76	25,12
32	26x34	937636E	P76	17,92
32	33x42	937332O	P76	13,31
32	40x49	937490K	P76	54,76
40	33x42	937641H	P76	51,44
40	40x49	937642S	P76	20,31
42	40x49	937655F	P76	16,05
52	50x60	937268M	P76	42,13

**MANCHON LAITON À SOUDER MÂLE**



Diamètre (mm)	Filetage	Code	CR	€ HT
10	12x17	937282K	P76	1,68
10	15x21	937283V	P76	3,33
12	12x17	937284G	P75	0,97
12	15x21	937285R	P76	2,65
12	20x27	937286C	P76	11,13
14	12x17	937287N	P75	0,93
14	15x21	937288Y	P75	1,29
14	20x27	937289J	P76	5,52
15	15x21	1110600	P76	2,27
16	12x17	937290U	P76	2,11
16	15x21	937291F	P75	1,36
16	20x27	937292Q	P76	3,79
18	15x21	937293B	P76	2,37
18	20x27	937294M	P76	4,04
18	26x34	937204K	P76	23,45
20	20x27	937295X	P76	6,36
22	20x27	937296I	P75	3,69
22	26x34	937297T	P76	7,52
28	20x27	937298E	P76	11,93
28	26x34	937299P	P75	5,21
28	33x42	937632M	P76	14,52
32	26x34	937631B	P76	9,30
32	33x42	937300A	P76	12,63
32	40x49	937205V	P76	40,66
35	33x42	937630Q	P76	12,50
36	33x42	937633X	P76	17,14
36	40x49	937638A	P76	40,27
40	33x42	937634I	P76	44,95
40	40x49	937635T	P76	16,45
42	33x42	937614W	P76	15,59
42	40x49	937653J	P76	15,03
52	50x60	937267B	P76	29,01
54	50x60	937654U	P76	28,02

**COUDE 3 PIÈCES LAITON À SOUDER FEMELLE**



Diamètre (mm)	Filetage	Code	CR	€ HT
12	12x17	937338C	P76	7,77
12	15x21	937340Y	P76	16,90
14	15x21	937341J	P76	11,77
16	20x27	937344Q	P76	17,14
18	20x27	937345B	P76	14,54
22	20x27	937347X	P76	23,98
28	26x34	937349T	P76	34,67

**COUDE 3 PIÈCES LAITON À SOUDER MÂLE**



Diamètre (mm)	Filetage	Code	CR	€ HT
14	15x21	937390C	P76	15,88
16	15x21	937391N	P76	14,43
18	15x21	937392Y	P76	14,77
18	20x27	937394U	P76	21,85
22	20x27	937395F	P76	22,10
22	26x34	937396Q	P76	35,91
28	26x34	937397B	P76	40,97

**RACCORD 3 PIÈCES LAITON À SOUDER (JOINT PLAT) MÂLE**



Diamètre (mm)	Filetage	Code	CR	€ HT
14	15x21	937230K	P76	14,41
16	15x21	937231V	P76	17,62

**RACCORD 3 PIÈCES LAITON À SOUDER FF**



Diamètre (mm)	Code	CR	€ HT
12	937275L	P76	7,01
14	937276W	P76	7,97
16	937277H	P76	7,96
18	937278S	P76	11,01
22	937280O	P76	18,27
28	937417N	P76	26,93



**RACCORD 3 PIÈCES LAITON À SOUDER FEMELLE**

Diamètre (mm)	Filetage	Code	CR	€ HT
10	15x21	937249L	P76	8,21
12	12x17	937250W	P76	5,80
12	15x21	937251H	P76	6,69
12	20x27	937252S	P76	14,00
14	12x17	937253D	P76	6,71
14	15x21	937254O	P76	5,97
14	20x27	937255Z	P76	9,66
16	15x21	937256K	P76	7,82
16	20x27	937257V	P76	8,57
18	15x21	937258G	P76	9,28
18	20x27	937259R	P76	9,59
20	20x27	937269X	P76	32,66
20	26x34	937270I	P76	57,67
22	20x27	937271T	P76	11,38
22	26x34	937272E	P76	15,20
28	26x34	937273P	P76	20,22
28	33x42	937262Y	P76	29,31
32	26x34	937538S	P76	35,70
32	33x42	937265F	P76	24,90
32	40x49	937649R	P76	57,66
36	40x49	937608I	P76	54,89
40	33x42	937541Z	P76	88,37
40	40x49	937644O	P76	47,43
42	40x49	937645Z	P76	52,81
52	50x60	937603F	P76	91,58
54	50x60	937651N	P76	80,31



**RACCORD 3 PIÈCES LAITON À SOUDER (JOINT SPHÉRIQUE) MÂLE**

Diamètre (mm)	Filetage	Code	CR	€ HT
12	12x17	937234C	P76	5,27
12	15x21	937235N	P76	5,89
12	20x27	937236Y	P76	12,19
14	12x17	937237J	P76	5,80
14	15x21	937238U	P76	5,63
14	20x27	937239F	P76	8,49
16	15x21	937240Q	P76	7,73
16	20x27	937241B	P76	8,14
18	15x21	937242M	P76	9,88
18	20x27	937243X	P76	8,50
20	20x27	937244I	P76	36,50
22	20x27	937245T	P76	11,36
22	26x34	937246E	P76	13,83
28	20x27	937606M	P76	37,59
28	26x34	937274A	P76	17,73
28	33x42	937263J	P76	33,02
32	26x34	937539D	P76	33,74
32	33x42	937266Q	P76	23,44
32	40x49	937648G	P76	46,65
35	33x42	937652Y	P76	36,26
40	33x42	937540O	P76	93,77
40	40x49	937646K	P76	47,30
42	40x49	937647V	P76	25,55
52	50x60	937602U	P76	98,42
54	50x60	937650C	P76	93,48



**TÉ MIXTE LAITON À SOUDER FEMELLE**

Diamètre (mm)	Diamètre 2 (")	Filetage 2 (mm)	Code	CR	€ HT
12	12	12x17	937566O	P76	4,84
12	12	15x21	937568K	P76	5,88
14	14	12x17	937567Z	P76	10,17
14	14	15x21	937569V	P76	5,45
16	16	15x21	937570G	P76	5,98
18	18	15x21	937571R	P76	6,16



**TÉ PURGEUR DROIT À SOUDER**

Diamètre (mm)	Code	CR	€ HT
12	937575J	P76	9,93
14	937576U	P76	9,65
16	937577F	P76	14,02
18	937578Q	P76	14,09



**TÉ PURGEUR ÉQUERRE À SOUDER**

Diamètre (mm)	Code	CR	€ HT
12	937579B	P76	9,72
14	937580M	P76	10,45
16	937581X	P76	13,70
18	937582I	P76	13,73

**À COMPRESSION INSTANTANÉE**



**BOUCHON RAPIDE FIT®**



Diamètre (mm)	Code	CR	€ HT
12	2804909	P75	3,65
14	2804910	P75	4,12
16	2804911	P75	4,19
18	2804912	P75	5,49
20	2804913	P75	6,03
22	2804914	P75	6,23

Cuivre et laiton

PVC

Acier, fonte et inox

Électrozingué et inox

Fonte évacuation

Hydrocâblé Multicouche

Vanne, robinet et protection

Compteur d'eau et accessoires

Polyéthylène (PE)

Distribution gaz

Qualité de l'eau

Supportage Fixation et visserie



COLLECTEURS INOX PRÉMONTÉS  
COMPLETS AVEC DÉBITMÈTRES



RACCORDS EUROKONUS MULTICOUCHES  
ET PER POUR COLLECTEURS INOX



COQUILLE POUR CALORIFUGEAGE



VANNES À OPERCULE  
LAITON F/F PN16



CLAPETS LAITON TOUTES POSITIONS F/F ET  
CLAPETS CRÉPINES EUROPA ET YORK



FILTRES À TAMIS LAITON F/F



RACCORDS ITAP-FIT® POUR  
TUBE CUIVRE, PEX ET POLYBUTYLÈNE



**COUDE RAPIDE F FIT®**



Diamètre (mm)	Filetage	Code	CR	€ HT
12	12x17	2804937	P75	5,05
12	15x21	2804938	P75	5,78
14	15x21	2804939	P75	6,47
16	15x21	2804940	P75	7,03
18	15x21	2804941	P75	8,66
18	20x27	2804943	P75	9,80
20	15x21	2804942	P75	9,02
22	20x27	2804944	P75	11,03
28	26x34	2804945	P75	16,62



**COUDE RAPIDE FIT®**



Diamètre (mm)	Code	CR	€ HT
12	2804946	P75	6,46
14	2804947	P75	7,26
16	2804948	P75	8,17



**COUDE RAPIDE M FIT®**



Diamètre (mm)	Filetage	Code	CR	€ HT
12	12x17	2804928	P75	4,91
12	15x21	2804929	P75	5,12
14	15x21	2804930	P75	5,78
16	15x21	2804931	P75	6,66
18	15x21	2804932	P75	8,25
18	20x27	2804934	P75	9,08
20	15x21	2804933	P75	8,72
22	20x27	2804935	P75	10,30
28	26x34	2804936	P75	15,80



**TÉ ÉGAL RAPIDE FIT®**



Diamètre (mm)	Code	CR	€ HT
12	2807236	P75	9,28
14	2804915	P75	10,17
16	2804916	P75	11,05
18	2804917	P75	14,85
20	2804918	P75	17,49
22	2804919	P75	18,04
28	2804920	P75	25,49



**RACCORD DROIT RAPIDE FIT®**



Diamètre (mm)	Code	CR	€ HT
12	2804902	P75	6,12
14	2804903	P75	6,69
16	2804904	P75	7,24
18	2804905	P75	9,85
20	2804906	P75	10,52
22	2804907	P75	11,14
28	2804908	P75	15,15



**RACCORD DROIT RAPIDE F FIT®**



Diamètre (mm)	Filetage	Code	CR	€ HT
12	15x21	2804884	P75	5,53
12	12x17	2804883	P75	4,82
14	15x21	2804885	P75	5,96
16	15x21	2804886	P75	5,89
18	15x21	2804887	P75	7,38
18	20x27	2804889	P75	7,50
20	15x21	2804888	P75	7,56
22	20x27	2804890	P75	8,48
28	26x34	2804891	P75	12,27



**RACCORD DROIT RAPIDE M FIT®**



Diamètre (mm)	Filetage	Code	CR	€ HT
12	12x17	2804892	P75	3,59
12	15x21	2804893	P75	4,32
14	12x17	2804894	P75	4,43
14	15x21	2804895	P75	4,50
16	15x21	2804896	P75	4,65
18	15x21	2804897	P75	6,48
18	20x27	2804899	P75	6,73
20	15x21	2804898	P75	6,50
22	20x27	2804900	P75	7,78
28	26x34	2804901	P75	12,63



**TÉ MIXTE RAPIDE F FIT®**



Diamètre (mm)	Diamètre 2 (")	Filetage 2 (mm)	Code	CR	€ HT
14	14	15x21	2804921	P75	8,91
16	16	15x21	2804922	P75	9,68
18	18	15x21	2804923	P75	12,71
18	18	20x27	2804925	P75	13,25
20	20	15x21	2804924	P75	14,30
22	22	26x34	2804927	P75	22,67
22	22	20x27	2804926	P75	15,66

Cuivre et laiton

PVC

Acier, fonte et inox

Électrozingué et inox

Fonte évacuation

Hydrocâblé Multicouche

Vanne, robinet et protection

Compteur d'eau et accessoires

Polyéthylène (PE)

Distribution gaz

Qualité de l'eau

Supportage Fixation et visserie



**CLIP DE DÉMONTAGE**



Diamètre (mm)	Code	CR	€ HT
12	<b>2804949</b>	P75	<b>0,55</b>
14	<b>2804950</b>	P75	<b>0,51</b>
16	<b>2804951</b>	P75	<b>0,46</b>
18	<b>2804952</b>	P75	<b>0,46</b>
20	<b>2804953</b>	P75	<b>0,56</b>
22	<b>2804954</b>	P75	<b>0,57</b>
25	<b>2804955</b>	P75	<b>0,64</b>
28	<b>2804956</b>	P75	<b>0,61</b>

**BICÔNE**



**BAGUE BICÔNE**



Diamètre (mm)	Filetage	Code	CR	€ HT
8	08x13	<b>937153V</b>	P76	<b>0,73</b>
12	08x13	<b>937155R</b>	P76	<b>0,85</b>
14	08x13	<b>937156C</b>	P76	<b>0,85</b>
16	08x13	<b>937157N</b>	P76	<b>0,95</b>



**COUDE BICÔNE**



Diamètre (mm)	Filetage	Code	CR	€ HT
10	12x17	<b>937166I</b>	P76	<b>9,90</b>
12	15x21	<b>937167T</b>	P76	<b>8,30</b>
14	15x21	<b>937168E</b>	P76	<b>7,55</b>
16	15x21	<b>937169P</b>	P76	<b>8,15</b>
18	20x27	<b>937512S</b>	P76	<b>23,95</b>



**TÉ ÉGAL BICÔNE**



Diamètre (mm)	Filetage	Code	CR	€ HT
6	05x10	<b>937158Y</b>	P76	<b>16,72</b>
8	08x13	<b>937159J</b>	P76	<b>14,39</b>
12	15x21	<b>937161F</b>	P76	<b>12,58</b>
14	15x21	<b>937162Q</b>	P76	<b>10,97</b>
16	15x21	<b>937163B</b>	P76	<b>10,85</b>
18	20x27	<b>937511H</b>	P76	<b>36,85</b>



**RACCORD DROIT BICÔNE F**



Filetage	Code	CR	€ HT
08x13	<b>937139X</b>	P76	<b>9,57</b>
12x17	<b>937140I</b>	P76	<b>6,70</b>
12x17	<b>937142E</b>	P76	<b>2,99</b>
12x17	<b>937144A</b>	P76	<b>3,54</b>
15x21	<b>937145L</b>	P76	<b>3,81</b>
12x17	<b>937146W</b>	P76	<b>4,76</b>
15x21	<b>937147H</b>	P76	<b>4,41</b>
20x27	<b>937148S</b>	P76	<b>10,43</b>
15x21	<b>937149D</b>	P76	<b>5,03</b>
20x27	<b>937150O</b>	P76	<b>10,57</b>
15x21	<b>937171L</b>	P76	<b>21,37</b>
20x27	<b>937151Z</b>	P76	<b>11,46</b>
20x27	<b>937152K</b>	P76	<b>28,27</b>



**RACCORD DROIT BICÔNE M**



Diamètre (mm)	Filetage	Code	CR	€ HT
6	08x13	<b>937122S</b>	P76	<b>8,02</b>
6	12x17	<b>937123D</b>	P76	<b>10,54</b>
8	12x17	<b>937125Z</b>	P76	<b>6,91</b>
10	12x17	<b>937128G</b>	P75	<b>2,98</b>
10	15x21	<b>937129R</b>	P76	<b>4,81</b>
12	12x17	<b>937130C</b>	P75	<b>2,89</b>
12	15x21	<b>937131N</b>	P76	<b>3,95</b>
14	12x17	<b>970631P</b>	P75	<b>4,62</b>
14	15x21	<b>937132Y</b>	P76	<b>4,16</b>
14	20x27	<b>937133J</b>	P76	<b>9,04</b>
16	15x21	<b>937134U</b>	P76	<b>5,00</b>
16	20x27	<b>937135F</b>	P76	<b>8,59</b>
18	15x21	<b>937170A</b>	P76	<b>17,28</b>
18	20x27	<b>937136Q</b>	P76	<b>7,41</b>
20	20x27	<b>937137B</b>	P76	<b>19,24</b>
22	20x27	<b>937138M</b>	P76	<b>26,31</b>



**MANCHON ÉGAL BICÔNE**



Diamètre (mm)	Filetage	Code	CR	€ HT
6	05x10	<b>937113X</b>	P76	<b>11,78</b>
10	12x17	<b>937115T</b>	P76	<b>4,94</b>
8	08x13	<b>937114I</b>	P76	<b>8,01</b>
12	18/150	<b>937116E</b>	P76	<b>6,42</b>
14	15x21	<b>937117P</b>	P76	<b>6,91</b>
16	15x21	<b>937118A</b>	P76	<b>7,05</b>
18	20x27	<b>937119L</b>	P76	<b>17,87</b>



**MANCHON RÉDUIT BICÔNE**



Diamètre (mm)	Diamètre	Code	CR	€ HT
8	10	<b>937172W</b>	P76	<b>14,70</b>
10	12	<b>937173H</b>	P76	<b>5,88</b>

ACCESSOIRES

BOBINE FILETÉE LAITON



Filetage	Code	CR	€ HT
15x21	<b>937476M</b>	P76	<b>157,43</b>
20x27	<b>937477X</b>	P76	<b>236,13</b>

**WATTS**  
INDUSTRIE  
COLLET MOBILE GRIPP®



Diamètre (mm)	Filetage	Code	CR	€ HT
10	12x17	<b>028067N</b>	P76	<b>28,64</b>
12	15x21	<b>028069J</b>	P76	<b>32,82</b>
14	15x21	<b>028070U</b>	P76	<b>32,82</b>
16	20x27	<b>028072Q</b>	P76	<b>41,47</b>

**WATTS**  
INDUSTRIE  
RACCORD À COMPRESSION RETIGRIPP®



Diamètre (mm)	Filetage	Code	CR	€ HT
12	12x17	<b>435195Z</b>	P76	<b>10,23</b>
12	15x21	<b>429322G</b>	P76	<b>10,22</b>
16	15x21	<b>429323R</b>	P75	<b>10,22</b>
20	15x21	<b>429324C</b>	P76	<b>18,26</b>
20	20x27	<b>435196K</b>	P76	<b>15,71</b>

**WATTS**  
INDUSTRIE  
RACCORD S2



Filetage	Code	CR	€ HT
12x17	<b>490766U</b>	P76	<b>31,87</b>
15x21	<b>490764Y</b>	P76	<b>37,48</b>
15x21	<b>490765J</b>	P76	<b>37,48</b>
20x27	<b>490762C</b>	P76	<b>53,85</b>
20x27	<b>490767F</b>	P76	<b>53,85</b>
20x27	<b>490768Q</b>	P76	<b>53,85</b>

Cuivre et laiton

PVC

Acier, fonte et inox

Électrozingué et inox

Fonte évacuation

Hydrocâblé Multicouche

Vanne, robinet et protection

Compteur d'eau et accessoires

Polyéthylène (PE)

Distribution gaz

Qualité de l'eau

Supportage Fixation et visserie



<https://www.tereva-direct.fr>

Tout Téréva en 1 seul clic !



MA LIVRAISON

- ✓ Je choisis la date
  - J+1
  - la date de mon choix

- ✓ Je choisis le lieu
  - chez moi
  - sur chantier
  - en Agence Téréva

⊕ J'ai oublié un produit ?





# PVC

Tube PVC d'évacuation.....	681
Raccords PVC évacuation .....	682
Tube PVC pression.....	690
Raccord PVC pression.....	690
Grille et trappe .....	692

POUCE	MM	DN	Ø EXT.
1/8"	5 x 10	6	10
1/4"	8 x 13	8	13
3/8"	12 x 17	10	17,1
1/2"	15 x 21	15	21,3
3/4"	20 x 27	20	26,9
1"	26 x 34	25	33,7
1"1/4	33 x 42	32	42,4
1"1/2	40 x 49	40	48,3
2"	50 x 60	50	60,3
2"1/2	66 x 76	65	76,1
3"	80 x 90	80	88,9
4"	102 x 114	100	114,3
5"	125 x 139,7	125	139,7
6"	150 x 168,3	150	168,3
8"	200 x 219,1	200	219,1
10"	250 x 273	250	273



Consultez votre Agence ou  
[tereva-direct.fr](http://tereva-direct.fr) pour connaître la  
disponibilité des produits  
ou vos prix nets\*

\*ouverture de compte obligatoire



## ► TUBE PVC D'ÉVACUATION

### TUBE PVC

#### TUBE PVC ÉVACUATION

Tube PVC pour eaux usées



Longueur (m)	Diamètre (mm)	Réf	Code	CR	€ HT
4	32	37321	<b>044746A</b>	P75	<b>2,67</b>
4	40	37322	<b>044755V</b>	P75	<b>3,09</b>
4	50	37323	<b>044759N</b>	P75	<b>4,29</b>
4	63	37324	<b>044767X</b>	P76	<b>5,18</b>
4	75	37325	<b>044774W</b>	P76	<b>5,45</b>
4	80	37326	<b>044784C</b>	P75	<b>6,12</b>
4	100	36657	<b>044788U</b>	P75	<b>6,10</b>
4	110	37328	<b>044815F</b>	P76	<b>8,92</b>
4	125	37329	<b>044817B</b>	P75	<b>10,22</b>
4	140	37330	<b>044821T</b>	P76	<b>11,80</b>
4	160	37331	<b>0448300</b>	P76	<b>14,90</b>
4	200	37332	<b>044847T</b>	P76	<b>23,79</b>

### CHUTUNIC



#### TUBE PVC ÉVACUATION ACOUSTIQUE CHUTUNIC®

Structure interne hélicoïdale



Longueur (m)	Diamètre (mm)	Réf	Code	CR	€ HT
2.6	100	THA260	<b>064034I</b>	P75	<b>117,42</b>
2.8	100	THA280	<b>075836M</b>	P75	<b>126,43</b>



#### CULOTTE DOUBLE OU TRIPLE CHUTUNIC POUR 1 WC

Pour 1 WC et 1 piquage sanitaire - Degré angle : 67°30  
87°30 - Avec tampon de réduction universel - Avec manchon de dilatation



DN		Réf	Code	CR	€ HT
100	Équerre à droite	UAAM33	<b>076669X</b>	P75	<b>94,98</b>
100	Culotte triple équerre à droite & à gauche	UNAM44	<b>088492Y</b>	P75	<b>124,75</b>



#### COLLIER À BRIDE PVC CHUTUNIC®

Collier isophonique chutunic acoustique  
Ø 100 - gris



Diamètre (mm)	Diamètre tube (mm)	Réf	Code	CR	€ HT
100	100	UCOAT	<b>566144M</b>	P75	<b>11,12</b>

### FIXATION TUBE PVC



#### COLLIER LYRE PVC

Prix à la pièce



Longueur (mm)	Diamètre tube (mm)	Réf	Code	CR	€ HT
47	32	CO32	<b>027409D</b>	P76	<b>1,36</b>
53	40	CO40	<b>0274100</b>	P75	<b>1,46</b>
62	50	CO50	<b>027411Z</b>	P75	<b>1,91</b>
74	63	CO63	<b>027412K</b>	P76	<b>1,90</b>
108	100	CO100	<b>027416C</b>	P76	<b>4,91</b>



#### COLLIER À BRIDE PVC INSERT MÉTALLIQUE

En polypropylène injecté - Fixation avec vis ou patte à vis -  
Prix à la pièce



Diamètre tube (mm)	Réf	Code	CR	€ HT
63	COL	<b>036775R</b>	P76	<b>3,75</b>
75	COP	<b>036776C</b>	P75	<b>4,00</b>
80	COR	<b>036777N</b>	P76	<b>4,08</b>
100	COT	<b>036779J</b>	P74	<b>5,09</b>
110	COV	<b>036780U</b>	P75	<b>6,32</b>
125	COX	<b>036781F</b>	P08	<b>6,01</b>
140	COY	<b>036782Q</b>	P76	<b>9,27</b>
160	COZ	<b>036783B</b>	P76	<b>12,99</b>



#### COLLIER MONOBLOC PVC

En polypropylène injecté - Fixation avec vis ou patte à vis - Prix  
pour 100 pièces - Vendu à l'unité



Longueur (mm)	Diamètre (mm)	Diamètre tube (mm)	Réf	Code	CR	€ HT
48	32	32	CM32	<b>0667220</b>	P76	<b>170,70</b>
56	40	40	CM40	<b>066723Z</b>	P74	<b>187,33</b>
66	50	50	CM50	<b>066724K</b>	P74	<b>238,28</b>



<https://www.tereva-direct.fr>

**tereva**  
direct

Tout Téréva  
en 1 seul clic !

**MA LIVRAISON**

- ✓ Je choisis la date
  - J+1
  - la date de mon choix
- ✓ Je choisis le lieu
  - chez moi
  - sur chantier
  - en Agence Téréva

## ▶ RACCORD PVC D'ÉVACUATION

### COUDE



#### COUDE 20° PVC FF



DN	Réf	Code	CR	€ HT
32	UCF22	<b>027671Z</b>	P76	<b>1,76</b>
40	UCH22	<b>027667H</b>	P76	<b>2,23</b>
50	UCJ22	<b>036571J</b>	P76	<b>5,52</b>
100	UCT22	<b>041272G</b>	P76	<b>12,76</b>



#### COUDE 20° PVC MF



DN	Réf	Code	CR	€ HT
32	UCF2	<b>0277220</b>	P76	<b>1,76</b>
40	UCH2	<b>027717L</b>	P76	<b>2,23</b>
50	UCJ2	<b>036572U</b>	P76	<b>5,52</b>
75	UCP2	<b>027719H</b>	P76	<b>6,82</b>
100	UCT2	<b>027720S</b>	P76	<b>10,29</b>
110	UCV2	<b>076600S</b>	P76	<b>18,45</b>
125	UCX2	<b>027721D</b>	P76	<b>22,65</b>



#### COUDE 30° PVC FF



DN	Réf	Code	CR	€ HT
32	UCF33	<b>060769Z</b>	P76	<b>2,41</b>
40	UCH33	<b>060771V</b>	P76	<b>2,07</b>
50	UCJ33	<b>060770K</b>	P76	<b>5,10</b>
100	UCT33	<b>040795L</b>	P76	<b>12,76</b>



#### COUDE 30° PVC MF



DN	Réf	Code	CR	€ HT
32	UCF3	<b>060766S</b>	P76	<b>2,41</b>
40	UCH3	<b>036573F</b>	P76	<b>2,07</b>
50	UCJ3	<b>036574Q</b>	P76	<b>5,10</b>
75	UCP3	<b>027716A</b>	P76	<b>6,60</b>
100	UCT3	<b>027724K</b>	P76	<b>11,24</b>
110	UCV3	<b>027723Z</b>	P76	<b>18,45</b>
125	UCX3	<b>027718W</b>	P76	<b>22,65</b>



#### COUDE 45° PVC FF



DN	Réf	Code	CR	€ HT
32	UCF44	<b>027674G</b>	P75	<b>1,36</b>
40	UCH44	<b>027675R</b>	P75	<b>1,61</b>
50	UCJ44	<b>027676C</b>	P76	<b>3,27</b>
63	UCL44	<b>027705J</b>	P76	<b>6,87</b>
75	UCP44	<b>027669D</b>	P76	<b>6,71</b>
80	UCR44	<b>027704Y</b>	P76	<b>7,46</b>
100	UCT44	<b>027672K</b>	P76	<b>10,15</b>
110	UCV44	<b>027708Q</b>	P76	<b>21,69</b>
125	UCX44	<b>027673V</b>	P76	<b>15,31</b>
140	UCY44	<b>027706U</b>	P76	<b>37,07</b>
160	UCZ44	<b>0276700</b>	P76	<b>47,02</b>
200	UCB44	<b>027668S</b>	P76	<b>103,06</b>



#### COUDE 45° PVC MF



DN	Réf	Code	CR	€ HT
32	UCF4	<b>027529X</b>	P75	<b>1,36</b>
40	UCH4	<b>027530I</b>	P74	<b>1,61</b>
50	UCJ4	<b>027531T</b>	P76	<b>3,27</b>
63	UCL4	<b>027725V</b>	P76	<b>6,54</b>
75	UCP4	<b>027726G</b>	P76	<b>6,96</b>
80	UCR4	<b>027727R</b>	P76	<b>5,02</b>
100	UCT4	<b>027729N</b>	P76	<b>8,56</b>
110	UCV4	<b>027730Y</b>	P76	<b>18,11</b>
125	UCX4	<b>027731J</b>	P76	<b>14,14</b>
140	UCY4	<b>027732U</b>	P76	<b>33,92</b>
160	UCZ4	<b>027733F</b>	P76	<b>42,91</b>
200	UCB4	<b>027734Q</b>	P76	<b>97,17</b>



#### COUDE 67°30 PVC FF



DN	Réf	Code	CR	€ HT
32	UCF66	<b>027677N</b>	P76	<b>1,63</b>
40	UCH66	<b>027678Y</b>	P76	<b>2,35</b>
50	UCJ66	<b>027679J</b>	P76	<b>3,98</b>
75	UCP66	<b>027699V</b>	P76	<b>7,47</b>
80	UCR66	<b>027709B</b>	P76	<b>10,88</b>
100	UCT66	<b>027713T</b>	P76	<b>11,25</b>
110	UCV66	<b>027686I</b>	P76	<b>21,01</b>
125	UCX66	<b>027710M</b>	P76	<b>25,67</b>
140	UCY66	<b>027715P</b>	P76	<b>35,89</b>
160	UCZ66	<b>027714E</b>	P76	<b>45,53</b>
200	UCB66	<b>027698K</b>	P76	<b>127,12</b>



**COUDE 67°30 PVC MF**



DN	Réf	Code	CR	€ HT
32	UCF6	<b>027532E</b>	P76	<b>1,63</b>
40	UCH6	<b>027533P</b>	P76	<b>2,35</b>
50	UCJ6	<b>027534A</b>	P76	<b>5,78</b>
63	UCL6	<b>027735B</b>	P76	<b>6,11</b>
75	UCP6	<b>027736M</b>	P76	<b>6,91</b>
80	UCR6	<b>027737X</b>	P76	<b>9,61</b>
100	UCT6	<b>027739T</b>	P76	<b>9,13</b>
110	UCV6	<b>027740E</b>	P76	<b>19,06</b>
125	UCX6	<b>027741P</b>	P76	<b>22,65</b>
140	UCY6	<b>027742A</b>	P76	<b>32,83</b>
160	UCZ6	<b>027743L</b>	P76	<b>41,54</b>
200	UCB6	<b>027744W</b>	P76	<b>116,03</b>



**COUDE 87°30 PVC FF**



DN	Réf	Code	CR	€ HT
32	UCF88	<b>027680U</b>	P74	<b>1,32</b>
40	UCH88	<b>027681F</b>	P74	<b>1,82</b>
50	UCJ88	<b>027682Q</b>	P76	<b>3,86</b>
63	UCL88	<b>027701R</b>	P76	<b>6,87</b>
75	UCP88	<b>027683B</b>	P76	<b>7,66</b>
80	UCR88	<b>027703N</b>	P76	<b>7,54</b>
100	UCT88	<b>027684M</b>	P76	<b>10,73</b>
110	UCV88	<b>027702C</b>	P76	<b>22,30</b>
125	UCX88	<b>027688E</b>	P76	<b>24,26</b>
140	UCY88	<b>027700G</b>	P76	<b>47,02</b>
160	UCZ88	<b>027687T</b>	P76	<b>56,91</b>
200	UCB88	<b>027712I</b>	P76	<b>135,77</b>



**COUDE 87°30 PVC MF**



DN	Réf	Code	CR	€ HT
32	UCF8	<b>027535L</b>	P75	<b>1,49</b>
40	UCH8	<b>027537H</b>	P75	<b>1,82</b>
50	UCJ8	<b>027539D</b>	P76	<b>3,86</b>
63	UCL8	<b>027745H</b>	P76	<b>6,22</b>
75	UCP8	<b>027746S</b>	P76	<b>6,69</b>
80	UCR8	<b>027747D</b>	P76	<b>6,30</b>
100	UCT8	<b>027749Z</b>	P76	<b>9,69</b>
110	UCV8	<b>027750K</b>	P76	<b>18,52</b>
125	UCX8	<b>027751V</b>	P76	<b>19,23</b>
150	UCY8	<b>027752G</b>	P76	<b>41,54</b>
160	UCZ8	<b>027753R</b>	P76	<b>52,01</b>
200	UCB8	<b>027754C</b>	P76	<b>120,33</b>



**COUDE 87°30 DOUBLE PVC FFF**



DN	Réf	Code	CR	€ HT
32	UOF88	<b>027541Z</b>	P76	<b>13,78</b>
40	UOH88	<b>027543V</b>	P76	<b>10,87</b>
50	UOJ88	<b>043433N</b>	P76	<b>21,98</b>



**COUDE 87°30 DOUBLE PVC MFF**



DN	Réf	Code	CR	€ HT
32	UOF8	<b>027542K</b>	P76	<b>13,76</b>
40	UOH8	<b>027544G</b>	P76	<b>16,09</b>
50	UOJ8	<b>083794I</b>	P76	<b>21,98</b>
100	UOT8	<b>027528M</b>	P76	<b>55,07</b>

**AUTRES PIÈCES COUDÉES**



**SECTEUR DE COUDE PVC À 15°**



DN	Réf	Code	CR	€ HT
100	UST1	<b>064135B</b>	P76	<b>4,61</b>
100	UST3	<b>064136M</b>	P76	<b>4,78</b>



**COUDE 45° PVC SYSTÈME J**



Diamètre 100

DN	Réf	Code	CR	€ HT
100	UCT4J	<b>027840M</b>	P76	<b>22,49</b>
100	UCT6J	<b>027843T</b>	P76	<b>22,49</b>

Cuivre et laiton  
PVC  
Acier, fonte et inox  
Électrozingué et inox  
Fonte évacuation  
Hydrocâblé Multicouche  
Vanne, robinet et protection  
Compteur d'eau et accessoires  
Polyéthylène (PE)  
Distribution gaz  
Qualité de l'eau  
Supportage Fixation et visserie

EMBRANCHEMENT



CULOTTE À 45° PVC FF



DN	Réf	Code	CR	€ HT
32	UBF144	027567Z	P76	2,47
40	UBH144	027568K	P76	3,93
50	UBJ144	0275660	P76	5,56
63	UBL144	027595V	P76	14,56
75	UBP144	027569V	P76	15,16
80	UBR144	027605B	P76	17,99
100	UBT144	027570G	P76	14,74
110	UBV144	043125F	P76	31,47
125	UBX144	027571R	P76	36,19
140	UBY144	060767D	P76	74,29
160	UBZ144	027572C	P76	86,74
200	UBB144	058543F	P76	172,30



CULOTTE À 45° PVC MF



DN	Réf	Code	CR	€ HT
32	UBF14	027580M	P76	3,63
40	UBH14	027581X	P76	3,93
50	UBJ14	027583T	P76	8,20
63	UBL14	027771H	P76	12,82
75	UBP14	0277740	P76	14,93
80	UBR14	027775Z	P75	15,07
100	UBT14	027777V	P76	12,18
110	UBV14	027785F	P76	26,22
125	UBX14	027787B	P76	30,16
140	UBY14	027778G	P76	65,62
160	UBZ14	027779R	P76	79,07
200	UBB14	027773D	P76	157,53



EMBRANCHEMENT PVC SIMPLE RÉDUIT À 45° MF



DN	DN 2	Réf	Code	CR	€ HT
40	32	UBH24	078324C	P75	4,93
50	40	UBJ24	027584E	P76	8,23
75	40	UBP44	063189V	P76	13,47
75	50	UBP34	036575B	P76	13,80
100	40	UBT74	027783J	P76	19,18
100	50	UBT64	027782Y	P76	19,30
100	63	UBT54	076610Y	P76	21,94
100	75	UBT44	027780C	P76	22,03
125	100	UBX34	027846A	P76	31,82
140	100	UBY44	076582C	P76	56,94
160	100	UBZ54	146844I	P76	71,53



CULOTTE DOUBLE À 45° PVC PARALLÈLE MF



DN	Réf	Code	CR	€ HT
40	URH14	146803Z	P75	8,95
100	URT14	0278260	P76	37,04



CULOTTE À 45° PVC DOUBLE D'ÉQUERRE MF



DN	Réf	Code	CR	€ HT
100	UAT14	027829V	P76	50,74



CULOTTE À 67°30 PVC FF



DN	Réf	Code	CR	€ HT
32	UBF166	027559P	P76	3,86
40	UBH166	027565D	P76	6,27
50	UBJ166	027564S	P76	8,70
75	UBP166	027573N	P76	15,54
80	UBR166	027558E	P76	17,99
100	UBT166	027574Y	P76	27,06
125	UBX166	043434Y	P76	35,04
160	UBZ166	043127B	P76	83,97



EMBRANCHEMENT PVC SIMPLE À 67°30 MF



DN	DN 2	Réf	Code	CR	€ HT
30		UBF16	027586A	P76	3,86
40		UBH16	027587L	P76	6,27
63		UBL16	027788M	P76	12,82
75		UBP16	027789X	P76	13,70
100		UBT16	027795L	P76	13,42
100	40	UBT76	027817T	P76	19,18
100	50	UBT66	027850S	P76	18,67



CULOTTE DOUBLE À 67°30 PVC PARALLÈLE MF



DN	Réf	Code	CR	€ HT
40	URH16	1468020	P76	9,25
50	URJ16	146804K	P76	13,06
100	URT16	027827Z	P76	37,04



**CULOTTE DOUBLE À 67°30 PVC D'ÉQUERRE MF**



DN	Réf	Code	CR	€ HT
100	UAT16	<b>027831R</b>	P76	<b>50,74</b>



**CULOTTE À 87°30 PVC FF**



DN	Réf	Code	CR	€ HT
32	UBF188	<b>027661T</b>	P76	<b>2,47</b>
40	UBH188	<b>027662E</b>	P76	<b>3,93</b>
50	UBJ188	<b>027663P</b>	P76	<b>5,56</b>
63	UBL188	<b>027575J</b>	P76	<b>14,56</b>
75	UBP188	<b>027561L</b>	P76	<b>15,16</b>
80	UBR188	<b>027560A</b>	P76	<b>17,99</b>
100	UBT188	<b>027578Q</b>	P76	<b>14,74</b>
110	UBV188	<b>043128M</b>	P76	<b>31,47</b>
125	UBX188	<b>027577F</b>	P76	<b>36,19</b>
140	UBY188	<b>027576U</b>	P76	<b>71,92</b>
160	UBZ188	<b>027579B</b>	P76	<b>83,97</b>
200	UBB188	<b>035856W</b>	P76	<b>162,68</b>



**EMBRANCHEMENT PVC SIMPLE RÉDUIT À 87°30 FF**



DN	DN 2	Réf	Code	CR	€ HT
40	32	UBH288	<b>027694S</b>	P76	<b>4,76</b>
125	100	UBX388	<b>146833R</b>	P76	<b>35,04</b>



**CULOTTE À 87°30 PVC MF**



DN	Réf	Code	CR	€ HT
32	UBF18	<b>0275920</b>	P76	<b>3,63</b>
40	UBH18	<b>027593Z</b>	P75	<b>5,84</b>
50	UBJ18	<b>027594K</b>	P76	<b>8,20</b>
63	UBL18	<b>027803V</b>	P76	<b>14,30</b>
75	UBP18	<b>027804G</b>	P76	<b>14,93</b>
80	UBR18	<b>027808Y</b>	P76	<b>16,47</b>
100	UBT18	<b>027810U</b>	P76	<b>12,18</b>
110	UBV18	<b>027811F</b>	P76	<b>25,38</b>
125	UBX18	<b>027813B</b>	P76	<b>30,16</b>
160	UBZ18	<b>027815X</b>	P76	<b>76,55</b>
200	UBB18	<b>027816I</b>	P76	<b>148,80</b>



**EMBRANCHEMENT PVC SIMPLE RÉDUIT À 87°30 MF**



DN	DN 2	Réf	Code	CR	€ HT
40	32	UBH28	<b>146796A</b>	P76	<b>4,76</b>
75	40	UBP48	<b>027807N</b>	P76	<b>13,93</b>
75	50	UBP38	<b>060018G</b>	P76	<b>13,80</b>
100	32	UBT88	<b>027845P</b>	P76	<b>20,01</b>
100	40	UBT78	<b>027818E</b>	P76	<b>19,18</b>
100	50	UBT68	<b>027801Z</b>	P76	<b>19,30</b>
100	63	UBT58	<b>076607R</b>	P76	<b>23,09</b>
100	75	UBT48	<b>059047L</b>	P76	<b>22,03</b>
125	100	UBX38	<b>027806C</b>	P76	<b>30,81</b>
140	100	UBY48	<b>078415P</b>	P76	<b>54,12</b>
140	125	UBY28	<b>146836Y</b>	P76	<b>66,30</b>



**CULOTTE DOUBLE À 87°30 PVC PARALLÈLE MF**



DN	Réf	Code	CR	€ HT
100	URT18	<b>027839B</b>	P76	<b>37,04</b>



**CULOTTE À 87°30 PVC DOUBLE PARALLÈLE FF**



DN	Réf	Code	CR	€ HT
100	URT188	<b>027563H</b>	P76	<b>41,98</b>



**CULOTTE DOUBLE À 87°30 PVC D'ÉQUERRE MF**



DN	Réf	Code	CR	€ HT
75	UAP18	<b>146832G</b>	P76	<b>29,13</b>
100	UAT18	<b>027837F</b>	P76	<b>50,74</b>



**CULOTTE À 45° À JOINT DE DILATATION MF**



DN	Réf	Code	CR	€ HT
75	UBMP14	<b>027606M</b>	P76	<b>21,41</b>
75	UBMP16	<b>027603F</b>	P76	<b>21,41</b>
75	UBMP18	<b>027607X</b>	P76	<b>21,41</b>
100	UBMT14	<b>027601J</b>	P76	<b>35,34</b>
100	UBMT16	<b>027611P</b>	P76	<b>34,21</b>
100	UBMT18	<b>027616S</b>	P76	<b>35,34</b>



**CULOTTE DOUBLE 67°30 PVC À JOINT DE DILATATION INCORPORÉ PARALLÈLE MF**



DN	Réf	Code	CR	€ HT
100	URMT16	<b>027612A</b>	P76	<b>41,37</b>
100	URMT18	<b>027621V</b>	P75	<b>43,49</b>



**TAMPON DE RACCORDEMENT MÉTAL / PLASTIQUE**



DN	Réf	Code	CR	€ HT
32	URMPF	<b>070616A</b>	P76	<b>4,14</b>
40	URMPH	<b>060778U</b>	P76	<b>4,14</b>
50	URMPJ	<b>055450Q</b>	P76	<b>6,27</b>

**TÉ PIED DE BICHE**



**TÉ PIED DE BICHE PVC À 87°30 MF**



DN	Réf	Code	CR	€ HT
32	UTF188MF	<b>027546C</b>	P76	<b>3,25</b>
40	UTH188MF	<b>027549J</b>	P76	<b>4,87</b>
40	UTH18	<b>027550U</b>	P76	<b>7,12</b>
50	UTJ18	<b>027553B</b>	P76	<b>11,84</b>



**TÉ PIED DE BICHE PVC À 87°30 FF**



DN	Réf	Code	CR	€ HT
32	UTF188	<b>027547N</b>	P76	<b>3,25</b>
40	UTH188	<b>027689P</b>	P75	<b>3,86</b>
50	UTJ188	<b>027691L</b>	P76	<b>8,03</b>



**TÉ PIED DE BICHE PVC RÉDUIT À 87°30 FF**



DN	DN 2	Réf	Code	CR	€ HT
40	32	UTH288	<b>027690A</b>	P76	<b>3,93</b>
50	32	UTJ388	<b>027692W</b>	P76	<b>9,75</b>
50	40	UTJ288	<b>027693H</b>	P76	<b>7,44</b>

**MANCHON DE DILATATION**



**MANCHON DE DILATATION SIMPLE PVC**



DN	Réf	Code	CR	€ HT
32	UMF	<b>027623R</b>	P76	<b>9,91</b>
40	UMH	<b>027624C</b>	P76	<b>9,23</b>
50	UMJ	<b>027625N</b>	P76	<b>13,93</b>
63	UML	<b>027626Y</b>	P76	<b>15,68</b>
75	UMP	<b>027917B</b>	P76	<b>18,09</b>
80	UMR	<b>027919X</b>	P76	<b>18,93</b>
100	UMT	<b>027921T</b>	P76	<b>15,15</b>
110	UMV	<b>027922E</b>	P76	<b>24,85</b>
125	UMX	<b>027632M</b>	P76	<b>28,32</b>
140	UMYH	<b>027923P</b>	P76	<b>57,12</b>
160	UMZH	<b>027924A</b>	P76	<b>64,70</b>
200	UMBH	<b>027918M</b>	P76	<b>96,27</b>



**MANCHON DE DILATATION PVC POUR CANALISATION HORIZONTALE MF**



DN	Réf	Code	CR	€ HT
32	UMFH	<b>054354Y</b>	P76	<b>20,28</b>
40	UMHH	<b>054355J</b>	P76	<b>14,24</b>
50	UMJH	<b>054356U</b>	P76	<b>21,72</b>
63	UMLH	<b>076586U</b>	P76	<b>26,22</b>
75	UMPH	<b>054357F</b>	P76	<b>28,86</b>
80	UMRH	<b>104055H</b>	P76	<b>29,53</b>
100	UMTH	<b>054358Q</b>	P76	<b>21,50</b>
110	UMVH	<b>146807R</b>	P76	<b>35,37</b>
125	UMXH	<b>054359B</b>	P76	<b>39,97</b>

**RÉDUCTION**



**RÉDUCTION INCORPORÉE PVC**



DN	DN 2	Réf	Code	CR	€ HT
40	32	UIH	<b>027627J</b>	P75	<b>1,25</b>
50	32	UIJF	<b>044408A</b>	P76	<b>1,54</b>
50	40	UIJ	<b>027628U</b>	P76	<b>1,52</b>
80	63	UIR2	<b>029014E</b>	P76	<b>6,68</b>



RÉDUCTION EXCENTRÉE PVC



DN	DN 2	Réf	Code	CR	€ HT
40	32	UIH1	027629F	P76	1,54
50	32	UIJ2	027631B	P76	2,41
50	40	UIJ1	027630Q	P76	1,63
63	32	UIL3	067408U	P76	3,47
63	40	UIL2	027929D	P76	3,58
63	50	UIL1	027928S	P76	3,58
75	50	UIP2	027927H	P76	4,83
75	63	UIP1	027904O	P76	4,65
80	75	UIR1	027935R	P76	6,91
100	40	UIT6	045606W	P76	9,54
100	50	UIT5	060476A	P76	9,54
100	63	UIT4	027940U	P76	9,54
100	75	UIT3	027939J	P76	9,54
100	80	UIT2	027934G	P76	9,54
100	90	UIT1	027937N	P76	9,54
110	50	UIV6	027946I	P76	9,29
110	90	UIV2	027938Y	P76	9,29
110	100	UIV1	027943B	P76	10,51
125	75	UIX5	027950A	P76	13,14
125	80	UIX4	027949P	P76	13,14
125	100	UIX2	027948E	P76	13,57
125	110	UIX1	027947T	P76	14,06
140	100	UIY3	027942Q	P76	36,24
140	110	UIY2	027944M	P76	22,77
140	125	UIY1	027941F	P76	23,51
160	100	UIZ4	027933V	P76	35,02
160	110	UIZ3	027932K	P76	26,16
160	125	UIZ2	027931Z	P76	27,03
160	140	UIZ1	027930O	P76	27,03
200	110	UIB4	027905Z	P76	63,39
200	125	UIB3	027902S	P76	65,47
200	140	UIB2	027903D	P76	65,47
200	160	UIB1	027901H	P76	65,47

TAMPON - MANCHON



COULISSE PVC



DN	Réf	Code	CR	€ HT
32	UKF	219091J	P75	1,26
100	UKT	070615P	P76	5,96



MANCHON À BUTÉE PVC



DN	Réf	Code	CR	€ HT
32	UM2F	027637P	P75	0,74
40	UM2H	027638A	P74	0,81
50	UM2J	027639L	P76	1,49
63	UM2L	027757J	P76	2,80
75	UM2P	027761B	P76	3,93
80	UM2R	027640W	P76	3,27
90	UM2S	027760Q	P76	5,56
100	UM2T	027759F	P76	4,15
110	UM2V	027758U	P76	7,37
125	UM2X	027756Y	P76	6,20
140	UM2Y	027762M	P76	18,14
160	UM2Z	027763X	P76	25,39
200	UM2B	027755N	P76	41,04



MANCHETTE PVC MF



DN	Réf	Code	CR	€ HT
100	UZT	063664U	P76	15,68
200	UZBF	219085V	P76	42,88

🏠 <https://www.tereva-direct.fr>

Tout Téréva en 1 seul clic !

MON ESPACE

- ✓ devis
- ✓ listes d'achat
- ✓ commandes
- ✓ suivi de livraison
- ✓ factures
- ✓ disponibilité en temps réel

⊕ Je bénéficie des points de fidélité du Club Téréva\*

\* Voir les conditions du club de fidélité sur tereva-direct.fr



TAMPON DE RÉDUCTION PVC SIMPLE MF



DN	DN 2	Réf	Code	CR	€ HT
63	32	UL3	027865B	P76	7,77
63	40	UL4	027867X	P76	7,77
63	50	UL5	027866M	P76	7,77
75	32	UP3	027886Y	P75	7,63
75	40	UP4	027885N	P76	5,08
75	50	UP5	027883R	P76	7,48
75	63	UP6	083793X	P76	7,63
80	32	UR3	027890Q	P76	9,70
80	40	UR4	027889F	P76	6,69
80	50	UR5	027887J	P76	9,70
80	63	UR6	027888U	P76	9,70
93	40	UTT4	104062G	P76	6,79
93	50	UTT5	108082A	P76	6,62
100	32	UT3	027895T	P76	6,96
100	40	UT4	027894I	P76	6,77
100	50	UT5	027893X	P76	6,62
100	63	UT6	027892M	P76	10,32
100	75	UT7	027896E	P76	9,73
100	80	UT8	027898A	P76	6,96
100	90	UT9	028749B	P76	9,98
110	40	UV4	031850A	P76	12,27
110	50	UV5	027864Q	P76	12,27
110	63	UV6	027891B	P76	12,97
110	75	UV7	027871P	P76	12,27
110	80	UV8	042264Y	P76	12,97
110	100	UV10	056056A	P76	12,68
125	32	UX3	027875H	P76	12,97
125	40	UX4	027874W	P76	13,40
125	50	UX5	027869T	P76	13,40
125	63	UX6	027873L	P76	12,97
125	75	UX7	027870E	P76	13,40
125	80	UX8	027868I	P76	12,97
125	100	UX10	027872A	P76	8,64



TAMPON DE RÉDUCTION PVC DOUBLE MF



DN	DN 2	Réf	Code	CR	€ HT
93	40	UTT44	060773R	P76	6,62
100	32	UT33	0278780	P76	10,32
100	40/32	UT43	027877D	P76	9,73
100	40	UT44	027876S	P76	6,62
100	50/32	UT53	040010I	P76	10,32
100	50/40	UT54	349088C	P76	10,32
110	50/40	UV54	027879Z	P75	12,97



BOUCHON PVC



DN	Réf	Code	CR	€ HT
32	UFF	0276440	P76	1,38
40	UFH	027645Z	P76	1,46
50	UFJ	027646K	P76	2,07
63	UFL	027907V	P76	11,70
75	UFP	027906K	P76	12,19
80	UFR	027908G	P76	13,19
90	UFS	045998S	P76	14,59
100	UFT	027909R	P76	8,54
110	UFV	027910C	P76	16,29
125	UFX	027913J	P76	17,25
140	UFY	027911N	P76	20,53
160	UFZ	027912Y	P76	50,06
200	UFB	027914U	P76	58,75



TÉ DE VISITE AVEC BOUCHON FF



DN	Réf	Code	CR	€ HT
100	UVT8	146831V	P76	37,71
100	UG2T	027660I	P76	41,45



TAMPON DE RÉDUCTION ÉLASTOMÈRE À CAPELER MF



DN	DN 2	Réf	Code	CR	€ HT
32	50/40/32	UTNT543	5457980	P76	23,85



TAMPON DE RÉDUCTION UNIVERSEL EN ÉLASTOMÈRE S



DN	DN 2	Réf	Code	CR	€ HT
100	50/40/32	UTUNJ	151967T	P76	13,86
125	50/40/32	UXUNJ	108081P	P75	21,76

PLOMBERIE UTILE



SELLE DE BRANCHEMENT À 90° POUR EXTENSION DU RÉSEAU PVC



DN	DN 2	Réf	Code	CR	€ HT
80/75	32	USL873	060774C	P76	5,59
80/75	40	USL874	060775N	P76	6,28
80/75	50	USL875	060776Y	P76	6,15
100	32	USL103	036581P	P76	6,93
100	40	USL104	036582A	P76	5,06
100	50	USL105	036583L	P76	5,09





**SELLE DE RÉPARATION 90°**



DN	Réf	Code	CR	€ HT
100	USLV109	<b>379250Y</b>	P76	<b>59,81</b>



**COUDE 87°30 FF À JOINT POUR APPAREIL SANITAIRE PVC**



Coude simple à joint femelle femelle 87°30 - Pour sorties d'appareils sanitaires

Longueur (mm)	Angle (°)	Diamètre (mm)	Ø mini (mm)	Ø maxi (mm)	Réf	Code	CR	€ HT
23	90	32	30	32	UCF88J	<b>044409L</b>	P76	<b>9,85</b>
27	90	40	38	40	UCH88J	<b>044410W</b>	P76	<b>10,43</b>



**COUDE 87°30 MF À JOINT POUR APPAREIL SANITAIRE PVC**



Réf	Code	CR	€ HT
UCF8J	<b>0598060</b>	P76	<b>9,85</b>
UCH8J	<b>059805D</b>	P76	<b>10,43</b>



**MANCHETTE POUR SORTIE D'APPAREIL SANITAIRE PVC**



Diamètre (mm)	Réf	Code	CR	€ HT
32	UMAF2J	<b>036579T</b>	P76	<b>9,85</b>
32	UMAFJ	<b>036576M</b>	P76	<b>9,85</b>
40	UMAH2J	<b>0358600</b>	P76	<b>10,43</b>
40	UMAHJ	<b>036577X</b>	P76	<b>10,43</b>
50	UMAJ2J	<b>036580E</b>	P76	<b>12,25</b>
50	UMAJJ	<b>036578I</b>	P76	<b>12,25</b>



**MANCHETTE F DE RÉPARATION PVC**



DN	Réf	Code	CR	€ HT
100	UMTH227	<b>054026E</b>	P76	<b>52,38</b>



**MANCHETTE F ADAPTATION À VISSER**



DN	DN 2	Réf	Code	CR	€ HT
32	32	UMFA3	<b>066719H</b>	P76	<b>2,60</b>
40	32	UMFA43	<b>066721D</b>	P76	<b>2,77</b>
40	40	UMFA4	<b>066720S</b>	P76	<b>2,86</b>
50	32	UMFA53	<b>080277J</b>	P76	<b>3,25</b>
50	40	UMFA54	<b>146849L</b>	P76	<b>3,25</b>
100	100	UMFA10	<b>093509N</b>	P76	<b>10,29</b>



**MANCHON DE RÉDUCTION FF POUR DOUILLE D'ÉVACUATION**



DN	DN 2	Réf	Code	CR	€ HT
40	32	UR2DF	<b>027656Q</b>	P76	<b>1,87</b>
40	36	UMDH	<b>027653J</b>	P76	<b>1,38</b>



**DOUILLE PVC À ÉCROU PRISONNIER F**



DN	Réf	Code	CR	€ HT
32	UDEFF	<b>055301P</b>	P76	<b>4,80</b>
40	UDEHH1	<b>1040840</b>	P76	<b>7,03</b>
40	UDEHH	<b>055300E</b>	P76	<b>5,14</b>
50	UDEJJ	<b>059280A</b>	P76	<b>7,49</b>



**MANCHETTE M DE RÉPARATION PVC**



DN	Réf	Code	CR	€ HT
32	UZFF	<b>545797D</b>	P76	<b>1,98</b>
40	UZHH	<b>545795H</b>	P76	<b>2,52</b>
50	UZJJ	<b>545796S</b>	P76	<b>3,08</b>
100	UZTT	<b>055584I</b>	P76	<b>7,08</b>
110	UZVV	<b>108086S</b>	P76	<b>12,53</b>

## ► TUBE PVC PRESSION

### TUBE PVC PRESSION

#### TUBE PVC PRESSION 16 BAR



Epaisseur (mm)	Longueur (m)	Diamètre (mm)	Réf	Code	CR	€ HT
2.4	6	32	56610	<b>027140I</b>	P75	<b>3,30</b>
3	6	40	56614	<b>027142E</b>	P76	<b>5,54</b>
3.7	6	50	56618	<b>027144A</b>	P75	<b>7,69</b>
4.7	6	63	56626	<b>027145L</b>	P76	<b>10,47</b>
5.6	6	75	34873	<b>027146W</b>	P76	<b>14,67</b>
6.7	6	90	34874	<b>027148S</b>	P76	<b>21,34</b>

#### TUBE PVC PRESSION 25 BAR



Epaisseur (mm)	Longueur (m)	Diamètre (mm)	Réf	Code	CR	€ HT
2.3	6	20	56604	<b>027135F</b>	P76	<b>2,13</b>
2.8	6	25	56608	<b>027138M</b>	P75	<b>3,00</b>

## ► RACCORD PVC PRESSION

### RACCORD PVC PRESSION



#### BOUCHON PVC PRESSION FEMELLE



Diamètre (mm)	PN	Réf	Code	CR	€ HT
32	16	CIV32	<b>218707X</b>	P75	<b>1,96</b>
40	16	CIV40	<b>218708I</b>	P75	<b>2,68</b>
50	16	CIV50	<b>218709T</b>	P75	<b>3,34</b>
63	16	CIV63	<b>027364C</b>	P75	<b>4,90</b>



#### COUDE 45° PVC PRESSION FF



Diamètre (mm)	PN	Réf	Code	CR	€ HT
25	16	HIV25	<b>218645R</b>	P75	<b>1,71</b>
32	16	HIV32	<b>218646C</b>	P75	<b>1,79</b>
40	16	HIV40	<b>218647N</b>	P75	<b>2,80</b>
50	16	HIV50	<b>119905B</b>	P75	<b>1,76</b>
63	16	HIV63	<b>119906M</b>	P75	<b>4,82</b>
75	16	HIV75	<b>218648Y</b>	P75	<b>12,61</b>
110	16	HIV110	<b>049213X</b>	P75	<b>25,25</b>
20	16	HIV20	<b>218644G</b>	P75	<b>2,02</b>



#### COUDE 90° PVC PRESSION FF



Diamètre (mm)	PN	Réf	Code	CR	€ HT
25	16	GIV25	<b>218639D</b>	P75	<b>0,98</b>
32	16	GIV32	<b>2186400</b>	P75	<b>1,34</b>
40	16	GIV40	<b>218641Z</b>	P75	<b>1,84</b>
50	16	GIV50	<b>119903F</b>	P75	<b>1,79</b>
63	16	GIV63	<b>119904Q</b>	P75	<b>3,79</b>
75	16	GIV75	<b>218642K</b>	P75	<b>10,92</b>
20	16	GIV20	<b>218638S</b>	P75	<b>1,06</b>



#### EMBOUT FILETÉ PVC PRESSION



Filetage (mm)	Diamètre (mm)	PN	Réf	Code	CR	€ HT
15x21	25	16	KIFV25	<b>218683T</b>	P75	<b>1,25</b>
20x27	25	16	KIFV253/4	<b>027368U</b>	P75	<b>2,48</b>
20x27	32	16	KIFV32	<b>218685P</b>	P75	<b>1,25</b>
26x34	40	16	KIFV40	<b>218687L</b>	P75	<b>1,83</b>
33x42	50	16	KIFV50	<b>218689H</b>	P75	<b>2,60</b>
40x49	63	16	KIFV63	<b>218691D</b>	P75	<b>3,10</b>
50x60	63	16	KIFV632	<b>2186920</b>	P75	<b>3,42</b>
50x60	75	16	KIFV75	<b>218693Z</b>	P75	<b>5,00</b>



#### EMBOUT TARAUDÉ PVC PRESSION



Filetage (mm)	Diamètre (mm)	PN	Réf	Code	CR	€ HT
15x21	20	16	DIMV201/2	<b>049219L</b>	P75	<b>5,10</b>
15x21	25	16	DIMV251/2	<b>049220W</b>	P75	<b>5,11</b>
20x27	32	16	DIMV323/4	<b>049222S</b>	P75	<b>5,31</b>
26x34	40	16	DIMV401	<b>049223D</b>	P75	<b>7,15</b>
33x42	50	16	DIMV5011/4	<b>0492240</b>	P75	<b>10,14</b>
40x49	63	16	DIMV6311/2	<b>049225Z</b>	P75	<b>12,71</b>



#### MANCHON PVC PRESSION FF



Diamètre (mm)	PN	Réf	Code	CR	€ HT
25	16	MIV25	<b>218658E</b>	P75	<b>0,90</b>
32	16	MIV32	<b>218659P</b>	P75	<b>1,06</b>
40	16	MIV40	<b>218660A</b>	P75	<b>1,48</b>
50	16	MIV50	<b>218661L</b>	P75	<b>1,59</b>
63	16	MIV63	<b>218662W</b>	P75	<b>2,93</b>
75	16	MIV75	<b>218663H</b>	P75	<b>6,51</b>
90	16	MIV90	<b>218664S</b>	P75	<b>9,66</b>
110	16	MIV110	<b>027283V</b>	P75	<b>17,70</b>
20	16	MIV20	<b>218657T</b>	P75	<b>1,25</b>



RÉDUCTION INCORPORÉE PVC PRESSION MF



Diamètre (mm)	PN	Réf	Code	CR	€ HT
25	16	DIV2520	<b>2186660</b>	P75	<b>0,89</b>
32	16	DIV3225	<b>218667Z</b>	P75	<b>1,06</b>
40	16	DIV4032	<b>218668K</b>	P75	<b>1,56</b>
50	16	DIV5040	<b>218669V</b>	P75	<b>1,17</b>
63	16	DIV6350	<b>218670G</b>	P75	<b>1,95</b>



RÉDUCTION PVC PRESSION MF



Diamètre (mm)	PN	Réf	Code	CR	€ HT
50	16	RIV5032	<b>027325P</b>	P75	<b>3,60</b>
63	16	RIV6340	<b>027328W</b>	P75	<b>5,75</b>



TÉ PVC PRESSION



Diamètre (mm)	PN	Réf	Code	CR	€ HT
25	16	TIV25	<b>218651F</b>	P75	<b>1,60</b>
32	16	TIV32	<b>218652Q</b>	P75	<b>1,71</b>
40	16	TIV40	<b>218653B</b>	P75	<b>3,03</b>
50	16	TIV50	<b>119907X</b>	P75	<b>2,80</b>
63	16	TIV63	<b>119908I</b>	P75	<b>5,84</b>
75	16	TIV75	<b>218654M</b>	P75	<b>13,53</b>
20	16	TIV20	<b>218650U</b>	P75	<b>1,78</b>



RACCORD UNION PVC PRESSION FF



Diamètre (mm)	PN	Réf	Code	CR	€ HT
25	16	BIV25	<b>218675J</b>	P75	<b>3,97</b>
32	16	BIV32	<b>218676U</b>	P75	<b>5,09</b>
40	16	BIV40	<b>218677F</b>	P75	<b>6,68</b>
50	16	BIV50	<b>218678Q</b>	P75	<b>7,04</b>
63	16	BIV63	<b>218679B</b>	P75	<b>10,68</b>



RACCORD UNION TARAUDÉ PVC PRESSION



Filetage (mm)	Diamètre (mm)	PN	Réf	Code	CR	€ HT
15x21	20	16	BIRV20	<b>049215T</b>	P75	<b>9,49</b>
20x27	25	16	BIRV25	<b>418334M</b>	P75	<b>12,34</b>
26x34	32	16	BIRV32	<b>418335X</b>	P75	<b>14,82</b>
33x42	40	16	BIRV40	<b>418336I</b>	P75	<b>17,21</b>
40x49	50	16	BIRV50	<b>4222720</b>	P75	<b>8,25</b>
50x60	63	16	BIRV632	<b>049216E</b>	P75	<b>11,08</b>



RACCORD PASSERELLE PVC PRESSION MÂLE



Filetage (mm)	Diamètre (mm)	PN	Réf	Code	CR	€ HT
20x27	25	16	BIROV25	<b>1262035</b>	P75	<b>30,77</b>
26x34	32	16	BIROV32	<b>1262036</b>	P75	<b>35,52</b>
33x42	40	16	BIROV40	<b>1086531</b>	P75	<b>42,39</b>
40x49	50	16	BIROV50	<b>1086530</b>	P75	<b>68,20</b>



RACCORD UNION FILETÉ PVC PRESSION



Filetage (mm)	Diamètre (mm)	PN	Réf	Code	CR	€ HT
12x17	16	16	BIFV16	<b>515205J</b>	P75	<b>8,08</b>
15x21	20	16	BIFV20	<b>067409F</b>	P75	<b>8,69</b>
20x27	25	16	BIFV25	<b>218701J</b>	P75	<b>8,69</b>
26x34	32	16	BIFV32	<b>218702U</b>	P75	<b>10,76</b>
33x42	40	16	BIFV40	<b>218703F</b>	P75	<b>14,80</b>
40x49	50	16	BIFV50	<b>218704Q</b>	P75	<b>21,59</b>
50x60	63	16	BIFV63	<b>049214I</b>	P75	<b>29,97</b>



VANNE PVC PRESSION (VEIV)

A coller des deux côtés



Pression nominale (bar)	Température maxi (°C)	Diamètre (mm)	Réf	Code	CR	€ HT
16	60	20	1V42020	<b>1108751</b>	P75	<b>12,96</b>
16	60	25	1V42025	<b>1108754</b>	P75	<b>13,94</b>
16	60	32	1V42032	<b>1108756</b>	P75	<b>14,71</b>
16	60	40	1V42040	<b>1108761</b>	P75	<b>21,54</b>
16	60	50	1V42050	<b>1108763</b>	P75	<b>19,64</b>
16	60	63	1V42063	<b>1108767</b>	P75	<b>28,89</b>



VANNE À BOISSEAU VXEIFOV PVC PRESSION FF À COLLER / TARAUDÉE

A coller et à visser (embout taraudé)



Filetage (mm)	Pression nominale (bar)	Réf	Code	CR	€ HT
15x21	16	VXEIFOV20	<b>1265159</b>	P75	<b>60,40</b>
40x49	16	VXEIFOV50	<b>1265163</b>	P75	<b>126,11</b>
50x60	16	VXEIFOV63	<b>1265164</b>	P75	<b>169,21</b>

## ► GRILLE ET TRAPPE

### GRILLE ET TRAPPE



#### TRAPPE DE PLAFOND



Applications	Réf	Code	CR	€ HT
Dalle de plafond	TPO51	<b>1245086</b>	P75	<b>158,24</b>

### GRILLE D'AÉRATION À VISSER - PERSIENNE



#### GRILLE DE VENTILATION ALUMINIUM AVEC MOUSTIQUAIRE



Dimensions (L x l) (mm)	Forme	Prof. (mm)	Passage type	Réf	Code	CR	€ HT
100 x 100	Carré	0.8	20	1LM1010G	<b>556142W</b>	P75	<b>7,09</b>
100 x 200	Rectangulaire	0.8	45	1LM1020G	<b>556143H</b>	P76	<b>12,36</b>
100 x 300	Rectangulaire	0.8	60	1LM1030G	<b>556144S</b>	P74	<b>18,81</b>
150 x 150	Carré	0.8	60	1LM1515G	<b>556145D</b>	P75	<b>12,06</b>
150 x 300	Rectangulaire	0.8	150	1LM1530G	<b>556146O</b>	P75	<b>15,07</b>
200 x 100	Rectangulaire	0.8	60	1LM2010G	<b>556148K</b>	P76	<b>11,18</b>
200 x 200	Carré	0.8	120	1LM2020G	<b>556149V</b>	P75	<b>15,37</b>
200 x 300	Rectangulaire	0.8	210	1LM2030G	<b>556150G</b>	P75	<b>23,55</b>
250 x 250	Carré	0.8	210	1LM2525G	<b>556151R</b>	P76	<b>25,22</b>
300 x 150	Rectangulaire	0.8	140	1LM3015G	<b>556152C</b>	P75	<b>20,13</b>



#### GRILLE DE VENTILATION ALU BLANCHE AVEC MOUSTIQUAIRE

Dimensions (L x l) (mm)	Forme	Prof. (mm)	Passage type	Réf	Code	CR	€ HT
100 x 100	Carré	1	20	1LM1010B	<b>556153N</b>	P75	<b>9,97</b>
100 x 200	Rectangulaire	0.8	45	1LM1020B	<b>556154Y</b>	P75	<b>14,50</b>
100 x 300	Rectangulaire	0.8	75	1LM1030B	<b>556155J</b>	P75	<b>21,07</b>
150 x 150	Carré	1	60	1LM1515B	<b>556156U</b>	P75	<b>14,54</b>
150 x 300	Rectangulaire	0.8	150	1LM1530B	<b>556157F</b>	P75	<b>23,03</b>
200 x 100	Rectangulaire	0.8	60	1LM2010B	<b>556159B</b>	P75	<b>13,41</b>
200 x 200	Carré	1	120	1LM2020B	<b>556161X</b>	P74	<b>19,82</b>

### GRILLE D'AÉRATION À VISSER - PERSIENNE RENFORCÉE



#### GRILLE ALU ANODISÉE GRISE



Dimensions (L x l) (mm)	Forme	Profondeur (mm)	Passage type	Réf	Code	CR	€ HT
390 x 400	Carré	0.8	740	LM3940G	<b>556170S</b>	P75	<b>105,24</b>

### GRILLE D'AÉRATION "SPÉCIALE FAÇADE"



#### GRILLE DE VENTILATION SPÉCIAL FAÇADE



Dimensions (L x l) (mm)	Forme	Passage type	Réf	Code	CR	€ HT
226 x 323	Rectangulaire	200	1GAPM2	<b>028746U</b>	P74	<b>38,42</b>
277 x 166	Rectangulaire	150	1GAPMV	<b>190061L</b>	P75	<b>29,41</b>



#### GRILLE DE VENTILATION FAÇADE - SABLE



Dimensions (L x l) (mm)	Forme	Prof. (mm)	Diam. (mm)	Passage type	Réf	Code	CR	€ HT
124 x 124	Rond	38	100	37	1GETM100	<b>190059P</b>	P75	<b>17,96</b>
149 x 149	Rond	38	125	65	1GETM125	<b>190060A</b>	P75	<b>18,94</b>

### GRILLE D'AÉRATION



#### GRILLE D'AÉRATION AVEC VOLET MOBILE

Sortie d'air carrée sable à volets mobiles pour gaines Ø110 (hotte de cuisine, sèche linge)



Dimensions (L x l) (mm)	Forme	Profondeur (mm)	Diamètre (mm)	Réf	Code	CR	€ HT
204 x 204	Carré	21	125	GOTS	<b>095060S</b>	P76	<b>37,90</b>



#### GRILLE DE VENTILATION À SCELLER À FERMETURE CARRÉE



Dimensions (L x l) (mm)	Forme	Profondeur (mm)	Passage type	Réf	Code	CR	€ HT
176 x 176	Carré	24	72	1F114	<b>029052G</b>	P75	<b>32,48</b>
201 x 201	Carré	24	106	1F164	<b>064888Q</b>	P75	<b>35,51</b>



#### GRILLE D'AÉRATION DÉMONTABLE À FERMETURE RONDE



Forme	Profondeur (mm)	Diamètre (mm)	Passage type	Réf	Code	CR	€ HT
Rond	38	100	53	1FATM100	<b>065320K</b>	P75	<b>43,75</b>
Rond	38	125	70	1FATM125	<b>190056I</b>	P76	<b>45,99</b>



**GRILLE INTÉRIEURE POUR PVC À FERMETURE**



Forme	Profondeur (mm)	Diamètre (mm)	Passage type	Réf	Code	CR	€ HT
Rond	38	100	53	UFATM100	<b>064010E</b>	P74	<b>39,79</b>



**CHAPEAU DE VENTILATION SIMPLE**



Dimensions (mm)	Réf	Code	CR	€ HT
Ø 40	UCC4	<b>027389R</b>	P75	<b>20,95</b>
Ø 50	UCC5	<b>027390C</b>	P75	<b>22,13</b>
Ø 80	UCC8	<b>027393J</b>	P75	<b>28,20</b>
Ø 100	UCC10	<b>027395F</b>	P75	<b>32,62</b>
Ø 125	UCC12	<b>027396Q</b>	P75	<b>39,21</b>



**CHAPEAU DE VENTILATION À COLLERETTE D'ÉTANCHÉITÉ PVC - TUILE**



Dimensions (mm)	Hauteur (mm)	Diamètre (mm)	Réf	Code	CR	€ HT
Ø 100	108.5		CDT10	<b>028759H</b>	P75	<b>89,05</b>
Ø 100	108.5	100	CDT104	<b>058609D</b>	P76	<b>101,57</b>
Ø 125	116.5		CDT12	<b>180283P</b>	P75	<b>105,61</b>



**CHAPEAU DE VENTILATION À COLLERETTE D'ÉTANCHÉITÉ PVC - ARDOISE**



Dimensions (mm)	Diamètre (mm)	Réf	Code	CR	€ HT
Ø 40		CD4	<b>027383D</b>	P75	<b>57,75</b>
139 x 400 x 330	75	CD7	<b>040796W</b>	P75	<b>84,13</b>
Ø 100		CD10	<b>027386K</b>	P75	<b>89,05</b>
Ø 125		CD12	<b>042266U</b>	P75	<b>105,61</b>
Ø 140		CD14	<b>029180K</b>	P75	<b>112,92</b>
Ø 160		CD16	<b>042267F</b>	P76	<b>145,10</b>

**GRILLE À VISSER OU À COLLER DIVERSE**



**GRILLE D'AÉRATION EN VRAC**



Forme	Profondeur (mm)	Diamètre (mm)	Passage type	Réf	Code	CR	€ HT
Rond	15	100	100	1B113	<b>075466Y</b>	P75	<b>12,34</b>



**GRILLE DE VENTILATION MENUISERIE**

Grille à visser ou à coller carrée - Type 200 avec moustiquaire



Dimensions (L x l) (mm)	Forme	Profondeur (mm)	Réf	Code	CR	€ HT
122 x 122	Carré	15	1B64	<b>064895P</b>	P75	<b>8,74</b>
154 x 154	Carré	15	1B114	<b>064891X</b>	P75	<b>12,33</b>
179 x 179	Carré	15	1B164	<b>064889B</b>	P76	<b>15,22</b>
201 x 201	Carré	15	1B214	<b>028886A</b>	P76	<b>16,78</b>



**GRILLE DE VENTILATION MENUISERIE AVEC MOUSTIQUAIRE**



Dimensions (L x l) (mm)	Forme	Profondeur (mm)	Passage type	Réf	Code	CR	€ HT
108 x 254	Rectangulaire	15	100	B111	<b>062912Q</b>	P75	<b>9,95</b>
120 x 299	Rectangulaire	15	150	UB161	<b>062913B</b>	P75	<b>10,87</b>
132 x 338	Rectangulaire	15	200	UB211	<b>076683V</b>	P75	<b>12,66</b>



**GRILLE DE VENTILATION MENUISERIE**



Dimensions (L x l) (mm)	Forme	Profondeur (mm)	Passage type	Réf	Code	CR	€ HT
120 x 297	Rectangulaire	3.5	150	UPB151	<b>062908Y</b>	P75	<b>6,69</b>



**GRILLE D'AÉRATION SOUS SACHET**



Forme	Diamètre (mm)	Réf	Code	CR	€ HT
Rond	35	2B43	<b>028861L</b>	P75	<b>11,18</b>

**GRILLE GAZ**



**GRILLE DE VENTILATION NÉOLIA - BLANC**



Dimensions (L x l) (mm)	Forme	Profondeur (mm)	Diamètre (mm)	Réf	Code	CR	€ HT
150 x 150	Carré	28.7	100	GDT100B	<b>1238497</b>	P75	<b>17,97</b>
180 x 180	Carré	39.7	125	GDT125B	<b>1238495</b>	P75	<b>21,91</b>

GRILLE À SCELLER DIVERSE



GRILLE DE VENTILATION À SCELLER DÉMONTABLE



Dimensions (L x l) (mm)	Forme	Réf	Code	CR	€ HT
176 x 176	Carré	UD114	<b>076690U</b>	P75	<b>14,03</b>
201 x 201	Carré	UD164	<b>078345Z</b>	P75	<b>15,47</b>



GRILLE DE VENTILATION À SCELLER À FERMETURE CARRÉE



Dimensions (L x l) (mm)	Forme	Profondeur (mm)	Passage type	Réf	Code	CR	€ HT
176 x 176	Carré	24	72	UF114	<b>219294G</b>	P75	<b>29,86</b>
223 x 223	Carré	24	145	UF214	<b>078352Y</b>	P75	<b>30,96</b>



GRILLE DE VENTILATION FAÇADE - SABLE



Dimensions (L x l) (mm)	Forme	Prof. (mm)	Diam. (mm)	Passage type	Réf	Code	CR	€ HT
124 x 124	Carré	38	100	37	UGETM100	<b>139390S</b>	P75	<b>15,37</b>
149 x 149	Carré	38	125	65	UGETM125	<b>072047L</b>	P75	<b>16,40</b>

ENTRÉE D'AIR AÉRAULIQUE UNIVERSELLE



ENTRÉE D'AIR AUTO-RÉGLABLE POUR MENUISERIE



Forme	Réf	Code	CR	€ HT
Rectangulaire	1EAHF	<b>559553Z</b>	P75	<b>14,72</b>



**MA COMMANDE PRÊTE EN 10 MIN PAS UNE DE PLUS !**

JE COMMANDE

JE RETIRE MA COMMANDE ET JE SUIS PRIORITAIRE



sur [tereva-direct.fr](http://tereva-direct.fr)

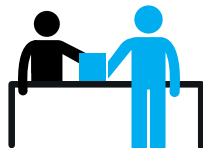

dans l'Agence sélectionnée



à la caisse



# Acier, fonte et inox

Raccord fonte malléable .....	696
Tube acier .....	705
Raccord acier .....	706
Bride acier .....	710
Raccord inox .....	712
Bride inox .....	716
Vanne et clapet inox .....	717

POUCE	MM	DN	Ø EXT.
1/8"	5 x 10	6	10
1/4"	8 x 13	8	13
3/8"	12 x 17	10	17,1
1/2"	15 x 21	15	21,3
3/4"	20 x 27	20	26,9
1"	26 x 34	25	33,7
1"1/4	33 x 42	32	42,4
1"1/2	40 x 49	40	48,3
2"	50 x 60	50	60,3
2"1/2	66 x 76	65	76,1
3"	80 x 90	80	88,9
4"	102 x 114	100	114,3
5"	125 x 139,7	125	139,7
6"	150 x 168,3	150	168,3
8"	200 x 219,1	200	219,1
10"	250 x 273	250	273



Consultez votre Agence ou  
[tereva-direct.fr](http://tereva-direct.fr) pour connaître la  
disponibilité des produits  
ou vos prix nets\*

\*ouverture de compte obligatoire

## ► RACCORD FONTE MALLÉABLE

### NOIR



#### COURBE 90° FONTE NOIRE FF

Coude grand rayon  
Femelle - Femelle



Filetage	Code	CR	€ HT
15x21	<b>025268I</b>	P76	<b>5,23</b>
20x27	<b>025269T</b>	P76	<b>8,11</b>
26x34	<b>025270E</b>	P76	<b>10,64</b>
33x42	<b>025271P</b>	P76	<b>18,96</b>
40x49	<b>025272A</b>	P76	<b>25,87</b>



#### COURBE 90° FONTE NOIRE MF



Filetage	Code	CR	€ HT
08x13	<b>025277D</b>	P76	<b>4,71</b>
12x17	<b>025278O</b>	P76	<b>5,16</b>
15x21	<b>025279Z</b>	P76	<b>4,77</b>
20x27	<b>025280K</b>	P76	<b>7,98</b>
26x34	<b>025281V</b>	P76	<b>11,55</b>
33x42	<b>025282G</b>	P76	<b>18,76</b>
40x49	<b>025283R</b>	P76	<b>26,89</b>



#### COUDE 90° FONTE NOIRE FF - FIG 90N



Filetage	Code	CR	€ HT
08x13	<b>025235J</b>	P76	<b>3,11</b>
12x17	<b>025236U</b>	P76	<b>2,18</b>
15x21	<b>025237F</b>	P75	<b>1,39</b>
20x27	<b>025238Q</b>	P76	<b>2,44</b>
26x34	<b>025239B</b>	P76	<b>3,70</b>
33x42	<b>025240M</b>	P76	<b>7,18</b>
40x49	<b>025241X</b>	P76	<b>12,27</b>
50x60	<b>025242I</b>	P76	<b>14,06</b>
66x76	<b>025244E</b>	P76	<b>43,85</b>



#### COUDE 90° FONTE NOIRE MM



Filetage	Code	CR	€ HT
12x17	<b>355453Z</b>	P76	<b>9,19</b>
20x27	<b>355455V</b>	P76	<b>10,37</b>
33x42	<b>355457R</b>	P76	<b>23,39</b>
40x49	<b>355458C</b>	P76	<b>42,53</b>
50x60	<b>355459N</b>	P76	<b>43,85</b>



#### COUDE 90° FONTE NOIRE MF



Filetage	Code	CR	€ HT
05x10	<b>025247L</b>	P76	<b>5,42</b>
08x13	<b>025248W</b>	P76	<b>2,84</b>
12x17	<b>025249H</b>	P76	<b>2,71</b>
15x21	<b>025250S</b>	P75	<b>1,80</b>
20x27	<b>025251D</b>	P76	<b>2,79</b>
26x34	<b>025252O</b>	P76	<b>4,73</b>
33x42	<b>025253Z</b>	P76	<b>8,57</b>
40x49	<b>025254K</b>	P76	<b>12,44</b>
50x60	<b>025255V</b>	P76	<b>16,44</b>
66x76	<b>025257R</b>	P76	<b>46,15</b>



#### COURBE 45° FONTE NOIRE FF



Filetage	Code	CR	€ HT
26x34	<b>025307V</b>	P76	<b>11,16</b>
33x42	<b>354644S</b>	P76	<b>19,78</b>
40x49	<b>354645D</b>	P76	<b>25,93</b>
50x60	<b>354646O</b>	P76	<b>36,68</b>



#### COURBE 45° FONTE NOIRE MF



Filetage	Code	CR	€ HT
12x17	<b>025298A</b>	P76	<b>6,37</b>
15x21	<b>025299L</b>	P76	<b>5,23</b>
20x27	<b>025300W</b>	P76	<b>6,98</b>
26x34	<b>025301H</b>	P76	<b>10,98</b>
33x42	<b>025302S</b>	P76	<b>19,08</b>
40x49	<b>025303D</b>	P76	<b>22,81</b>
50x60	<b>025304O</b>	P76	<b>35,91</b>



#### COUDE 45° FONTE NOIRE FF



Filetage	Code	CR	€ HT
12x17	<b>353269Z</b>	P76	<b>6,62</b>
15x21	<b>146527F</b>	P76	<b>5,33</b>
20x27	<b>353270K</b>	P76	<b>6,66</b>
26x34	<b>353271V</b>	P76	<b>10,82</b>
33x42	<b>353272G</b>	P76	<b>19,33</b>
50x60	<b>353274C</b>	P76	<b>31,00</b>





**COUDE 45° FONTE NOIRE MF**



Filetage	Code	CR	€ HT
12x17	146526U	P76	5,16
15x21	353285T	P76	4,65
20x27	353286E	P76	7,05
26x34	353287P	P76	10,82
33x42	353288A	P76	24,58
40x49	353289L	P76	26,67
50x60	353290W	P76	33,89



**COUDE RÉDUIT 90° FONTE NOIRE FF**



Filetage	Filetage 2 (mm)	Code	CR	€ HT
20x27	15x21	355159P	P76	6,17
26x34	15x21	025788I	P76	5,45
26x34	20x27	025789T	P76	5,99



**BOUCHON FONTE NOIRE F**



Filetage	Code	CR	€ HT
08x13	025438G	P76	2,69
12x17	025439R	P76	2,27
15x21	025440C	P76	2,03
20x27	025441N	P76	2,61
26x34	025442Y	P76	3,06
33x42	025443J	P76	5,03
40x49	025444U	P76	5,78
50x60	025445F	P76	10,40



**BOUCHON AVEC COLLET FONTE NOIRE M**



Filetage	Code	CR	€ HT
08x13	025418U	P76	1,42
12x17	025419F	P76	1,21
15x21	025420Q	P75	1,16
26x34	025422M	P76	2,07
33x42	025423X	P76	3,68
40x49	025424I	P76	4,50
50x60	025425T	P76	8,48
66x76	025427P	P76	19,08



**MAMELON ÉGAL FONTE NOIRE MM**



Filetage	Code	CR	€ HT
05x10	025161B	P76	4,22
08x13	025162M	P76	2,81
12x17	025163X	P76	2,99
15x21	025164I	P75	1,44
20x27	025165T	P76	2,19
26x34	025166E	P75	2,93
33x42	025167P	P76	4,94
40x49	025168A	P76	6,14
50x60	025169L	P76	10,25
66x76	025171H	P76	19,70



**CONTRE-ÉCROU NOIR ÉVIDÉ ISO/EN P4**



Diamètre (mm)	Code	CR	€ HT
8 x 13	146533T	P76	4,61
26 x 34	025157J	P76	3,23
33 x 42	025158U	P76	5,16
40 x 49	025159F	P76	5,72
50 x 60	025160Q	P76	11,47



**MANCHON ÉGAL FONTE NOIRE FF**



Filetage	Code	CR	€ HT
08x13	025129N	P76	2,55
12x17	025130Y	P76	2,17
15x21	025131J	P76	1,90
20x27	025132U	P76	2,61
26x34	025133F	P76	3,23
33x42	025134Q	P76	5,19
40x49	025135B	P76	7,41
50x60	025136M	P76	11,02
66x76	025138I	P76	34,61



**ALLONGE FONTE NOIRE MF**



Filetage	Code	CR	€ HT
12x17	025181N	P76	4,40
15x21	025182Y	P76	3,29
20x27	025183J	P76	5,52
26x34	025184U	P76	7,68
33x42	025185F	P76	11,16



**MAMELON RÉDUIT FONTE NOIRE MM**



Filetage	Filetage 2 (mm)	Code	CR	€ HT
08x13	05x10	025546Y	P76	4,54
12x17	05x10	146554Q	P76	5,71
12x17	08x13	025547J	P76	3,57
15x21	08x13	025548U	P76	4,88
15x21	12x17	025549F	P76	3,85
20x27	08x13	146555B	P76	10,97
20x27	12x17	025551B	P76	7,70
20x27	15x21	025552M	P76	3,44
26x34	15x21	025554I	P76	7,56
26x34	20x27	025555T	P76	3,85
33x42	15x21	025557P	P76	14,20
33x42	20x27	025558A	P76	9,07
33x42	26x34	025559L	P76	6,24
40x49	20x27	025561H	P76	9,07
40x49	26x34	025562S	P76	14,26
40x49	33x42	025563D	P76	8,41
50x60	26x34	025566K	P76	14,31
50x60	33x42	025567V	P76	16,17
50x60	40x49	025568G	P76	14,64



**MANCHON ÉGAL FILETAGE DROITE/GAUCHE FONTE NOIRE FF**



Manchon égal fonte malléable

Filetage	Code	CR	€ HT
12x17	025143L	P76	3,22
15x21	025144W	P76	2,84
20x27	025145H	P76	3,75
26x34	025146S	P76	5,12
33x42	025147D	P76	10,73



**RÉDUCTION FONTE NOIRE FF**



Filetage	Filetage 2 (mm)	Code	CR	€ HT
08x13	05x10	025519N	P76	5,10
12x17	05x10	025520Y	P76	4,85
12x17	08x13	025521J	P76	3,47
15x21	08x13	025523F	P76	3,64
15x21	12x17	025524Q	P76	2,88
20x27	08x13	025525B	P76	6,17
20x27	12x17	025526M	P76	4,45
20x27	15x21	025527X	P76	3,22
26x34	12x17	025528I	P76	5,99
26x34	15x21	025529T	P76	4,64
26x34	20x27	025530E	P76	3,78
33x42	15x21	025532A	P76	8,43
33x42	20x27	025533L	P76	6,90
33x42	26x34	025534W	P76	7,41
40x49	26x34	025536S	P76	8,21
40x49	33x42	025537D	P76	9,04
50x60	15x21	146550Y	P76	23,08
50x60	20x27	025539Z	P76	24,08
50x60	26x34	025540K	P76	15,83
50x60	33x42	025541V	P76	14,26
50x60	40x49	025542G	P76	13,43



**RÉDUCTION FONTE NOIRE MF (GRAND MÂLE)**



Filetage	Filetage 2 (mm)	Code	CR	€ HT
08x13	05x10	025474M	P76	3,88
12x17	05x10	025475X	P76	3,88
12x17	08x13	025476I	P76	2,06
15x21	05x10	025477T	P76	3,69
15x21	08x13	025478E	P76	1,71
15x21	12x17	025479P	P76	1,50
20x27	08x13	025481L	P76	3,32
20x27	12x17	025482W	P76	2,29
20x27	15x21	025483H	P76	1,54
26x34	12x17	025485D	P76	3,85
26x34	15x21	025486O	P76	2,30
26x34	20x27	025487Z	P76	2,14
33x42	12x17	025488K	P76	9,48
33x42	15x21	025489V	P76	4,50
33x42	20x27	025490G	P76	3,90
33x42	26x34	025491R	P76	2,84
40x49	15x21	025493N	P76	5,98
40x49	20x27	025494Y	P76	6,89
40x49	26x34	025495J	P76	4,28
40x49	33x42	025496U	P76	4,19
50x60	15x21	025498Q	P76	11,02
50x60	20x27	025499B	P76	10,99
50x60	26x34	025500M	P76	9,94
50x60	33x42	025501X	P76	9,04
50x60	40x49	025502I	P76	8,01



**RÉDUCTION FONTE NOIRE FM (GRAND FEMELLE)**



Filetage	Filetage 2 (mm)	Code	CR	€ HT
12x17	08x13	025574U	P76	3,22
15x21	12x17	025576Q	P76	3,16
20x27	12x17	025577B	P76	5,96
20x27	15x21	025578M	P76	3,29
26x34	15x21	025580I	P76	5,27
26x34	20x27	025581T	P76	5,13
33x42	15x21	076106S	P76	17,82
33x42	15x21	025584A	P76	9,77
33x42	26x34	025585L	P76	6,35
40x49	20x27	025587H	P76	15,26
40x49	26x34	025588S	P76	11,69
40x49	33x42	025589D	P76	11,14
50x60	26x34	025592K	P76	19,70
50x60	33x42	025593V	P76	16,38
50x60	40x49	025594G	P76	17,80



TÉ FONTE NOIRE FEMELLE



Filetage	Code	CR	€ HT
05x10	025187B	P76	5,99
08x13	025188M	P76	4,45
12x17	025189X	P76	3,37
15x21	025190I	P76	2,19
20x27	025191T	P76	3,74
26x34	025192E	P76	5,37
33x42	025193P	P76	9,35
40x49	025194A	P76	15,72
50x60	025195L	P76	21,81
66x76	025197H	P76	54,51



TÉ RÉDUIT À L'EMBRANCHEMENT FONTE NOIRE FFF



Filetage	Filetage 2 (mm)	Code	CR	€ HT
15x21	12x17	025637L	P76	4,88
20x27	12x17	025647R	P76	5,96
20x27	15x21	025650Y	P76	4,32
20x27	26x34	025655B	P76	9,43
26x34	12x17	025661P	P76	9,91
26x34	15x21	025664W	P76	5,24
26x34	20x27	025668O	P76	5,86
33x42	15x21	025680Q	P76	8,63
33x42	26x34	025684I	P76	9,57
33x42	26x34	025688A	P76	10,37
40x49	15x21	353467T	P76	11,69
40x49	26x34	146547R	P76	15,32
40x49	33x42	146548C	P76	20,56
50x60	15x21	353486U	P76	19,05
50x60	20x27	353489B	P76	24,70
50x60	26x34	025732Q	P76	19,55
50x60	33x42	353496A	P76	24,70
50x60	40x49	146549N	P76	29,04



TÉ RÉDUIT FONTE NOIRE FEMELLE



Filetage	Filetage 2 (mm)	Filetage 3 (mm)	Code	CR	€ HT
15x21	12x17	12x17	025636A	P76	6,96
20x27	20x27	15x21	025652U	P76	5,75
26x34	20x27	20x27	025667D	P76	9,04
26x34	26x34	12x17	025658I	P76	15,18
26x34	26x34	15x21	025670K	P76	9,43
33x42	20x27	20x27	353451Z	P76	17,90
33x42	33x42	15x21	025690W	P76	18,41
33x42	33x42	20x27	025691H	P76	21,48
40x49	26x34	26x34	353473H	P76	37,67
40x49	40x49	20x27	353480G	P76	30,27
50x60	33x42	33x42	353494E	P76	35,48



DISTRIBUTEUR COUDÉ FONTE NOIRE



Filetage	Code	CR	€ HT
20x27	353869V	P76	10,29
26x34	353870G	P76	17,17



DISTRIBUTEUR Y FONTE NOIRE F



Filetage	Code	CR	€ HT
12x17	025399T	P76	14,42
15x21	025400E	P76	12,57
20x27	146529B	P76	19,31



CROIX ÉGALE FONTE NOIRE F



Filetage	Code	CR	€ HT
12x17	025328S	P76	8,88
15x21	025329D	P76	8,65
20x27	025330O	P76	13,26
26x34	025331Z	P76	16,11
33x42	025332K	P76	21,47
40x49	025333V	P76	28,28
50x60	025334G	P76	42,15



MANCHON UNION FONTE NOIRE À JOINT PLAT FF



Filetage	Code	CR	€ HT
08x13	354403T	P76	14,82
12x17	354398Q	P76	11,26
15x21	354399B	P76	7,70
20x27	190873Z	P76	8,88
26x34	190874K	P76	9,68
33x42	190875V	P76	16,83
40x49	354400M	P76	21,56
50x60	354401X	P76	35,64



**MANCHON UNION FONTE NOIRE À JOINT PLAT MF**



Filetage	Code	CR	€ HT
08x13	354421J	P76	18,41
12x17	354416G	P76	12,17
15x21	354417R	P76	8,88
20x27	190879N	P76	8,68
26x34	190880Y	P76	10,60
33x42	190881J	P76	18,27
40x49	354418C	P76	25,50
50x60	354419N	P76	35,43



**MANCHON UNION FONTE NOIRE À JOINT CONIQUE MF**



Filetage	Code	CR	€ HT
08x13	025349P	P76	17,21
12x17	025350A	P76	9,65
15x21	025351L	P76	8,10
20x27	025352W	P76	9,75
26x34	025353H	P76	12,07
33x42	025354S	P76	19,11
40x49	025355D	P76	25,67
50x60	0253560	P76	38,89



**COUDE UNION FONTE NOIRE À JOINT CONIQUE FF**



Filetage	Code	CR	€ HT
08x13	025371X	P76	21,78
15x21	025373T	P76	10,99
20x27	025374E	P76	12,72
26x34	025375P	P76	19,92
33x42	025376A	P76	30,85
40x49	025377L	P76	36,12
50x60	025378W	P76	60,94



**COUDE UNION FONTE NOIRE À JOINT CONIQUE MF**



Filetage	Code	CR	€ HT
08x13	0253820	P76	20,26
15x21	025384K	P76	12,23
20x27	025385V	P76	14,06
26x34	025386G	P76	18,92
33x42	025387R	P76	33,08
50x60	025389N	P76	65,08

**GALVANISÉ**



**COURBE 90° FONTE GALVA FF**



Filetage	Code	CR	€ HT
12x17	025870A	P76	6,92
15x21	025871L	P76	6,30
20x27	025872W	P76	9,72
26x34	025873H	P76	14,69
33x42	025874S	P76	25,40
40x49	025875D	P76	28,18
50x60	0258760	P76	39,13
66x76	026174Q	P76	122,30



**COURBE 90° FONTE GALVA MF**



Filetage	Code	CR	€ HT
05x10	353118C	P76	8,44
08x13	199231B	P76	5,64
15x21	025879V	P76	5,69
20x27	025880G	P76	10,56
26x34	025881R	P76	13,23
33x42	025882C	P76	22,78
40x49	025883N	P76	33,57
50x60	025884Y	P76	54,06
66x76	026175B	P76	121,71



**COUDE 90° FONTE GALVA FF**



Filetage	Code	CR	€ HT
08x13	042255D	P76	3,58
12x17	025848S	P76	2,83
15x21	025849D	P75	2,01
20x27	0258500	P75	3,00
26x34	025851Z	P75	4,65
33x42	025852K	P76	9,89
40x49	025853V	P76	14,34
50x60	025854G	P76	18,48
66x76	026171J	P76	37,39



**COUDE 90° FONTE GALVA MF**



Filetage	Code	CR	€ HT
08x13	025856C	P76	3,59
12x17	025857N	P76	3,23
15x21	025858Y	P75	2,15
20x27	025859J	P75	3,68
26x34	025860U	P76	6,02
40x49	025862Q	P76	17,13
50x60	025863B	P76	20,27
66x76	025864M	P76	50,52



**COUDE 90° FONTE GALVA MM**



Filetage	Code	CR	€ HT
12x17	<b>355447L</b>	P76	<b>11,04</b>
15x21	<b>355448W</b>	P76	<b>11,66</b>
20x27	<b>199221V</b>	P76	<b>13,07</b>
26x34	<b>355449H</b>	P76	<b>19,99</b>
33x42	<b>355450S</b>	P76	<b>28,65</b>
40x49	<b>355451D</b>	P76	<b>52,58</b>
50x60	<b>355452O</b>	P76	<b>54,27</b>



**COUDE RÉDUIT 90° FONTE GALVA FF**



Filetage	Filetage 2 (mm)	Code	CR	€ HT
20x27	15x21	<b>026157L</b>	P76	<b>5,67</b>
50x60	20x27	<b>355150U</b>	P76	<b>9,66</b>
33x42	26x34	<b>355151F</b>	P76	<b>14,02</b>
40x49	33x42	<b>146599R</b>	P76	<b>21,89</b>
40x49	26x34	<b>146600C</b>	P76	<b>87,34</b>
33x42	33x42	<b>355154M</b>	P76	<b>102,81</b>
50x60	40x49	<b>355155X</b>	P76	<b>48,44</b>
66x76	50x60	<b>355156I</b>	P76	<b>96,68</b>



**COURBE 45° FONTE GALVA FF**



Filetage	Code	CR	€ HT
12x17	<b>025897L</b>	P76	<b>10,89</b>
20x27	<b>025899H</b>	P76	<b>9,61</b>
26x34	<b>025900S</b>	P76	<b>12,17</b>
33x42	<b>025901D</b>	P76	<b>24,26</b>
40x49	<b>025902O</b>	P76	<b>32,13</b>
50x60	<b>025903Z</b>	P76	<b>45,16</b>



**COURBE 45° FONTE GALVA MF**



Filetage	Code	CR	€ HT
12x17	<b>025889B</b>	P76	<b>7,62</b>
15x21	<b>025890M</b>	P76	<b>7,01</b>
20x27	<b>025891X</b>	P76	<b>8,44</b>
26x34	<b>025892I</b>	P76	<b>11,97</b>
33x42	<b>025893T</b>	P76	<b>23,16</b>
40x49	<b>025894E</b>	P76	<b>27,59</b>
50x60	<b>025895P</b>	P76	<b>43,86</b>



**COUDE 45° FONTE GALVA FF**



Filetage	Code	CR	€ HT
12x17	<b>146565H</b>	P76	<b>7,91</b>
15x21	<b>146566S</b>	P76	<b>6,68</b>
20x27	<b>146567D</b>	P76	<b>8,20</b>
26x34	<b>146568O</b>	P76	<b>13,33</b>
33x42	<b>146569Z</b>	P76	<b>24,17</b>
40x49	<b>353265H</b>	P76	<b>26,58</b>
50x60	<b>146570K</b>	P76	<b>34,51</b>



**COUDE 45° FONTE GALVA MF**



Filetage	Code	CR	€ HT
12x17	<b>353280Q</b>	P76	<b>6,14</b>
20x27	<b>353281B</b>	P76	<b>7,85</b>
26x34	<b>146572G</b>	P76	<b>13,33</b>
33x42	<b>146573R</b>	P76	<b>30,56</b>
40x49	<b>146574C</b>	P76	<b>33,09</b>
50x60	<b>146575N</b>	P76	<b>41,79</b>



**BOUCHON FONTE GALVA F**



Filetage	Code	CR	€ HT
08x13	<b>083952E</b>	P76	<b>3,31</b>
12x17	<b>025974A</b>	P76	<b>3,06</b>
20x27	<b>025976W</b>	P76	<b>3,10</b>
33x42	<b>025978S</b>	P76	<b>5,48</b>
40x49	<b>025979D</b>	P76	<b>6,78</b>
50x60	<b>025980O</b>	P76	<b>13,93</b>
66x76	<b>076496S</b>	P76	<b>25,94</b>



**BOUCHON AVEC COLLET FONTE GALVA M**



Filetage	Code	CR	€ HT
05x10	<b>199341P</b>	P76	<b>3,31</b>
08x13	<b>083951T</b>	P76	<b>1,99</b>
12x17	<b>025967B</b>	P76	<b>1,55</b>
15x21	<b>025968M</b>	P75	<b>1,44</b>
20x27	<b>025969X</b>	P76	<b>2,41</b>
26x34	<b>025970I</b>	P76	<b>2,38</b>
33x42	<b>025971T</b>	P76	<b>4,73</b>
40x49	<b>025972E</b>	P76	<b>5,64</b>
50x60	<b>025973P</b>	P76	<b>9,73</b>
66x76	<b>146578U</b>	P76	<b>23,55</b>



MAMELON FONTE GALVA MM



Filetage	Code	CR	€ HT
08x13	<b>025813X</b>	P76	<b>3,31</b>
12x17	<b>025814I</b>	P76	<b>3,83</b>
15x21	<b>025815T</b>	P75	<b>1,97</b>
20x27	<b>025816E</b>	P75	<b>2,49</b>
26x34	<b>025817P</b>	P76	<b>3,85</b>
33x42	<b>025818A</b>	P76	<b>6,44</b>
40x49	<b>025819L</b>	P76	<b>7,54</b>
50x60	<b>025820W</b>	P76	<b>13,34</b>
66x76	<b>026168C</b>	P76	<b>23,92</b>
80x90	<b>026177X</b>	P76	<b>28,79</b>
102x114	<b>199230Q</b>	P76	<b>117,90</b>



MANCHON ÉGAL FONTE GALVA FF



Filetage	Code	CR	€ HT
05x10	<b>199225N</b>	P76	<b>4,44</b>
08x13	<b>076505N</b>	P76	<b>3,17</b>
12x17	<b>025797D</b>	P76	<b>2,80</b>
15x21	<b>0257980</b>	P76	<b>2,29</b>
20x27	<b>025799Z</b>	P76	<b>3,11</b>
26x34	<b>025800K</b>	P76	<b>4,52</b>
33x42	<b>025801V</b>	P76	<b>7,15</b>
40x49	<b>025802G</b>	P76	<b>10,20</b>
50x60	<b>025803R</b>	P76	<b>14,21</b>
66x76	<b>025804C</b>	P76	<b>37,91</b>
80x90	<b>025796S</b>	P76	<b>50,64</b>
102x114	<b>354115X</b>	P76	<b>117,90</b>



ALLONGE FONTE GALVA MF



Filetage	Code	CR	€ HT
12x17	<b>025982K</b>	P76	<b>5,54</b>
15x21	<b>025983V</b>	P76	<b>4,13</b>
20x27	<b>025984G</b>	P76	<b>6,16</b>
26x34	<b>026065N</b>	P76	<b>10,62</b>
33x42	<b>036569N</b>	P76	<b>13,51</b>
40x49	<b>151186I</b>	P76	<b>24,27</b>



MAMELON RÉDUIT FONTE GALVA MM



Filetage	Filetage 2 (mm)	Code	CR	€ HT
12x17	08x13	<b>075689H</b>	P76	<b>4,13</b>
15x21	08x13	<b>075690S</b>	P76	<b>5,78</b>
15x21	12x17	<b>026031D</b>	P76	<b>4,75</b>
20x27	12x17	<b>026033Z</b>	P76	<b>9,42</b>
20x27	15x21	<b>026034K</b>	P76	<b>4,07</b>
26x34	15x21	<b>026036G</b>	P76	<b>8,47</b>
26x34	20x27	<b>026037R</b>	P76	<b>4,75</b>
33x42	15x21	<b>026038C</b>	P76	<b>17,58</b>
33x42	20x27	<b>026039N</b>	P76	<b>10,95</b>
33x42	26x34	<b>026040Y</b>	P76	<b>8,30</b>
40x49	20x27	<b>026042U</b>	P76	<b>11,23</b>
40x49	26x34	<b>026043F</b>	P76	<b>19,71</b>
40x49	33x42	<b>026044Q</b>	P76	<b>9,61</b>
50x60	26x34	<b>026045B</b>	P76	<b>17,66</b>
50x60	33x42	<b>026046M</b>	P76	<b>19,75</b>
50x60	40x49	<b>026047X</b>	P76	<b>18,20</b>



RÉDUCTION FONTE GALVA MF (GRAND MÂLE)



Filetage	Filetage 2 (mm)	Code	CR	€ HT
12x17	08x13	<b>025987N</b>	P76	<b>2,66</b>
15x21	08x13	<b>025989J</b>	P76	<b>2,01</b>
15x21	12x17	<b>025990U</b>	P76	<b>2,25</b>
20x27	08x13	<b>025991F</b>	P76	<b>4,14</b>
20x27	12x17	<b>025992Q</b>	P76	<b>2,76</b>
20x27	15x21	<b>025993B</b>	P76	<b>2,19</b>
26x34	08x13	<b>1992180</b>	P76	<b>7,31</b>
26x34	12x17	<b>025994M</b>	P76	<b>4,81</b>
26x34	15x21	<b>025995X</b>	P76	<b>3,29</b>
26x34	20x27	<b>025996I</b>	P76	<b>2,81</b>
33x42	12x17	<b>025997T</b>	P76	<b>11,66</b>
33x42	15x21	<b>025998E</b>	P76	<b>5,13</b>
33x42	20x27	<b>025999P</b>	P76	<b>4,64</b>
33x42	26x34	<b>026000A</b>	P76	<b>3,69</b>
40x49	12x17	<b>026001L</b>	P76	<b>14,23</b>
40x49	15x21	<b>026002W</b>	P76	<b>6,85</b>
40x49	20x27	<b>026003H</b>	P76	<b>7,66</b>
40x49	26x34	<b>026004S</b>	P76	<b>5,50</b>
40x49	33x42	<b>026005D</b>	P76	<b>5,40</b>
50x60	15x21	<b>026007Z</b>	P76	<b>13,82</b>
50x60	20x27	<b>026008K</b>	P76	<b>13,63</b>
50x60	26x34	<b>026009V</b>	P76	<b>12,17</b>
50x60	33x42	<b>026010G</b>	P76	<b>11,67</b>
50x60	40x49	<b>026011R</b>	P76	<b>10,55</b>
66x76	26x34	<b>354002C</b>	P76	<b>24,26</b>
66x76	33x42	<b>0764980</b>	P76	<b>28,21</b>
66x76	40x49	<b>0847920</b>	P76	<b>23,92</b>
66x76	50x60	<b>026067J</b>	P76	<b>19,98</b>
80x90	40x49	<b>146614A</b>	P76	<b>35,33</b>
80x90	50x60	<b>026069F</b>	P76	<b>23,59</b>
80x90	66x76	<b>026066Y</b>	P76	<b>29,73</b>



RÉDUCTION FONTE GALVA FF



Filetage	Filetage 2 (mm)	Code	CR	€ HT
12x17	08x13	026013N	P76	4,36
15x21	12x17	026015J	P76	3,35
20x27	08x13	353977N	P76	7,44
20x27	15x21	026017F	P76	4,08
26x34	12x17	026018Q	P76	7,39
26x34	15x21	026019B	P76	5,10
26x34	20x27	026020M	P76	4,64
33x42	15x21	026022I	P76	10,73
33x42	20x27	026023T	P76	8,44
33x42	26x34	026024E	P76	8,25
40x49	20x27	026025P	P76	14,69
40x49	26x34	026026A	P76	10,03
40x49	33x42	026027L	P76	11,23
50x60	15x21	146606Q	P76	28,36
50x60	20x27	146607B	P76	29,51
50x60	26x34	026028W	P76	21,99
50x60	33x42	026029H	P76	17,51
66x76	50x60	146609X	P76	49,69



MANCHON ÉGAL FILETAGE DROITE/GAUCHE FONTE GALVA FF



Filetage	Code	CR	€ HT
12x17	025805N	P76	4,36
20x27	025807J	P76	5,32
26x34	025808U	P76	6,82
33x42	025809F	P76	13,01
40x49	025810Q	P76	14,37
50x60	025811B	P76	25,40



RÉDUCTION FONTE GALVA FM (GRAND FEMELLE)



Filetage	Filetage 2 (mm)	Code	CR	€ HT
12x17	08x13	076502G	P76	3,79
15x21	08x13	076503R	P76	5,39
15x21	12x17	026048I	P76	3,83
20x27	12x17	026049T	P76	7,25
20x27	15x21	026050E	P76	4,13
26x34	15x21	026052A	P76	7,01
26x34	20x27	026053L	P76	6,70
33x42	15x21	1466200	P76	22,23
33x42	20x27	026055H	P76	11,97
33x42	26x34	026056S	P76	7,43
40x49	20x27	0260580	P76	18,84
40x49	26x34	026059Z	P76	14,24
40x49	33x42	026060K	P76	12,57
50x60	26x34	026061V	P76	23,92
50x60	33x42	026062G	P76	20,20
50x60	40x49	026063R	P76	21,34
66x76	50x60	146622K	P76	47,60



TÉ FONTE GALVA F



Filetage	Code	CR	€ HT
05x10	199222G	P76	7,15
08x13	025823D	P76	5,32
12x17	0258240	P76	4,09
15x21	025825Z	P76	2,69
20x27	025826K	P75	4,65
26x34	025827V	P76	6,76
33x42	025828G	P76	12,51
40x49	025829R	P76	18,56
50x60	025830C	P76	26,04
66x76	026170Y	P76	59,73



TÉ RÉDUIT FONTE GALVA FEMELLE



Filetage	Filetage 2 (mm)	Code	CR	€ HT
15x21	12x17	026075T	P76	8,58
26x34	20x27	026098M	P76	11,01
26x34	26x34	026100I	P76	19,13
26x34	26x34	026101T	P76	11,51
33x42	20x27	026107H	P76	22,20
33x42	33x42	353362I	P76	22,64
40x49	26x34	353373Z	P76	26,56
40x49	40x49	353378C	P76	33,23
40x49	40x49	026126I	P76	37,38
40x49	40x49	353379N	P76	36,85
50x60	33x42	353390E	P76	43,95



TÉ RÉDUIT À L'EMBRANCHEMENT FONTE GALVA



Filetage	Filetage 2 (mm)	Code	CR	€ HT
15x21	20x27	026079L	P76	8,20
20x27	12x17	0260840	P76	7,22
20x27	15x21	026087V	P76	5,02
26x34	15x21	026096Q	P76	6,46
26x34	20x27	026099X	P76	6,92
33x42	15x21	026106W	P76	10,75
33x42	20x27	026109D	P76	11,42
33x42	26x34	026112K	P76	12,67
40x49	15x21	026118Y	P76	14,48
40x49	20x27	026120U	P76	15,58
40x49	26x34	026123B	P76	16,86
40x49	33x42	026125X	P76	25,40
50x60	20x27	026132W	P76	27,63
50x60	26x34	026133H	P76	21,45
50x60	33x42	026137Z	P76	30,75

Cuivre et laiton  
PVC  
Acier, fonte et inox  
Électrozingué et inox  
Fonte évacuation  
Hydrocâblé Multicouche  
Vanne, robinet et protection  
Compteur d'eau et accessoires  
Polyéthylène (PE)  
Distribution gaz  
Qualité de l'eau  
Supportage Fixation et visserie



**DISTRIBUTEUR Y FONTE GALVA**



Filetage	Code	CR	€ HT
15x21	<b>085323F</b>	P76	<b>15,20</b>
26x34	<b>199206M</b>	P76	<b>39,62</b>



**DISTRIBUTEUR COUDÉ FONTE GALVA**



Filetage	Code	CR	€ HT
12x17	<b>353863H</b>	P76	<b>16,21</b>
15x21	<b>025956K</b>	P76	<b>9,98</b>
20x27	<b>025957V</b>	P76	<b>15,79</b>
26x34	<b>025958G</b>	P76	<b>20,93</b>
33x42	<b>353864S</b>	P76	<b>37,16</b>
40x49	<b>353865D</b>	P76	<b>52,71</b>
50x60	<b>353866O</b>	P76	<b>80,60</b>



**CROIX ÉGALE FONTE GALVA F**



Filetage	Code	CR	€ HT
12x17	<b>025909N</b>	P76	<b>10,77</b>
15x21	<b>025910Y</b>	P76	<b>9,61</b>
20x27	<b>025911J</b>	P76	<b>15,79</b>
26x34	<b>025912U</b>	P76	<b>19,71</b>
40x49	<b>025914Q</b>	P76	<b>35,08</b>
50x60	<b>025915B</b>	P76	<b>52,42</b>



**RACCORD UNION FONTE GALVA À JOINT CONIQUE FF**



Filetage	Code	CR	€ HT
15x21	<b>025918I</b>	P76	<b>11,35</b>
20x27	<b>025919T</b>	P76	<b>12,82</b>
26x34	<b>025920E</b>	P76	<b>13,87</b>
33x42	<b>025921P</b>	P76	<b>23,76</b>
40x49	<b>025922A</b>	P76	<b>24,05</b>
50x60	<b>025923L</b>	P76	<b>45,76</b>
80x90	<b>146586E</b>	P76	<b>149,94</b>



**RACCORD UNION FONTE GALVA À JOINT PLAT FF**



Filetage	Code	CR	€ HT
08x13	<b>354396U</b>	P76	<b>18,18</b>
12x17	<b>354391R</b>	P76	<b>13,46</b>
15x21	<b>354392C</b>	P76	<b>9,19</b>
26x34	<b>190871D</b>	P76	<b>12,02</b>
33x42	<b>190872O</b>	P76	<b>20,63</b>
40x49	<b>354393N</b>	P76	<b>26,68</b>
50x60	<b>354394Y</b>	P76	<b>44,40</b>
66x76	<b>354395J</b>	P76	<b>101,56</b>
80x90	<b>354397F</b>	P76	<b>149,06</b>



**RACCORD UNION FONTE GALVA À JOINT PLAT MF**



Filetage	Code	CR	€ HT
08x13	<b>354414K</b>	P76	<b>22,38</b>
12x17	<b>354409H</b>	P76	<b>14,69</b>
15x21	<b>354410S</b>	P76	<b>10,63</b>
20x27	<b>190876G</b>	P76	<b>11,94</b>
26x34	<b>190877R</b>	P76	<b>14,21</b>
33x42	<b>190878C</b>	P76	<b>25,95</b>
40x49	<b>354411D</b>	P76	<b>31,47</b>
50x60	<b>354412O</b>	P76	<b>48,96</b>
66x76	<b>354413Z</b>	P76	<b>141,02</b>
80x90	<b>354415V</b>	P76	<b>206,05</b>



**RACCORD UNION FONTE GALVA À JOINT CONIQUE MF**



Filetage	Code	CR	€ HT
08x13	<b>025925H</b>	P76	<b>20,96</b>
12x17	<b>025926S</b>	P76	<b>13,16</b>
15x21	<b>025927D</b>	P76	<b>9,97</b>
20x27	<b>025928O</b>	P76	<b>12,09</b>
26x34	<b>025929Z</b>	P76	<b>15,08</b>
33x42	<b>025930K</b>	P76	<b>26,15</b>
40x49	<b>025931V</b>	P76	<b>33,58</b>
50x60	<b>025932G</b>	P76	<b>53,52</b>
66x76	<b>026173F</b>	P76	<b>105,54</b>
80x90	<b>025934C</b>	P76	<b>183,44</b>



## ► RACCORD FONTE MALLÉABLE (Suite)



### RACCORD UNION FONTE GALVA À JOINT CONIQUE MM



Filetage	Code	CR	€ HT
08x13	<b>189153H</b>	P76	<b>33,51</b>
12x17	<b>354478M</b>	P76	<b>27,65</b>
15x21	<b>354479X</b>	P76	<b>25,90</b>
20x27	<b>354480I</b>	P76	<b>29,88</b>
26x34	<b>354481T</b>	P76	<b>35,12</b>
33x42	<b>354482E</b>	P76	<b>60,90</b>
40x49	<b>354483P</b>	P76	<b>68,23</b>
50x60	<b>354484A</b>	P76	<b>124,54</b>



### COUDE UNION FONTE GALVA À JOINT CONIQUE FF



Filetage	Code	CR	€ HT
08x13	<b>355565J</b>	P76	<b>26,56</b>
15x21	<b>025939F</b>	P76	<b>13,63</b>
20x27	<b>025940Q</b>	P76	<b>15,82</b>
26x34	<b>025941B</b>	P76	<b>22,52</b>
33x42	<b>025942M</b>	P76	<b>33,87</b>
40x49	<b>025943X</b>	P76	<b>44,82</b>
50x60	<b>025944I</b>	P76	<b>67,97</b>



### COUDE UNION FONTE GALVA À JOINT CONIQUE MF



Filetage	Code	CR	€ HT
15x21	<b>025947P</b>	P76	<b>13,60</b>
20x27	<b>025948A</b>	P76	<b>17,28</b>
33x42	<b>025950W</b>	P76	<b>39,69</b>
40x49	<b>025951H</b>	P76	<b>48,71</b>
50x60	<b>025952S</b>	P76	<b>80,49</b>

## ► TUBE ACIER

### TUBE ACIER SOUDÉ T1

#### TUBE ACIER SOUDÉ T1 - GALVANISÉ BOUT LISSE (GBL)

Prix au 100m - prix variable selon le cours de l'acier



Epaisseur (mm)	Longueur (m)	Diamètre extérieur (mm)	Code	CR	€ HT
2	6.45	17.2	<b>063358I</b>	P76	<b>2043,00</b>
2.3	6.45	21.3	<b>000538Q</b>	P74	<b>2066,00</b>
2.3	6.45	26.9	<b>000539B</b>	P74	<b>2494,00</b>
2.9	6.45	33.7	<b>000540M</b>	P75	<b>3351,00</b>
2.9	6.45	42.4	<b>000541X</b>	P75	<b>4251,00</b>
2.9	6.45	48.3	<b>000542I</b>	P75	<b>4943,00</b>
3.2	6.45	60.3	<b>000543T</b>	P75	<b>6766,00</b>
3.2	6.45	76.1	<b>045826Y</b>	P75	<b>8677,00</b>
3.2	6.45	88.9	<b>070433P</b>	P76	<b>10215,00</b>
3.6	6.45	114.3	<b>084205F</b>	P76	<b>15037,00</b>

#### TUBE ACIER SOUDÉ T1 - NOIR BOUT LISSE (NBL)

Prix au 100m - prix variable selon le cours de l'acier



Epaisseur (mm)	Longueur (m)	Diamètre extérieur (mm)	Code	CR	€ HT
2	6.45	17.2	<b>000516I</b>	P74	<b>1573,00</b>
2.3	6.45	21.3	<b>000517T</b>	P74	<b>1391,00</b>
2.3	6.45	26.9	<b>000518E</b>	P74	<b>1657,00</b>
2.9	6.45	33.7	<b>000519P</b>	P74	<b>2382,00</b>
2.9	6.45	42.4	<b>000520A</b>	P74	<b>3021,00</b>
2.9	6.45	48.3	<b>000521L</b>	P74	<b>3482,00</b>
3.2	6.45	60.3	<b>000522W</b>	P74	<b>4836,00</b>
3.2	6.45	76.1	<b>000524S</b>	P74	<b>6209,00</b>
3.2	6.45	88.9	<b>000525D</b>	P74	<b>7311,00</b>
3.6	6.45	114.3	<b>000527Z</b>	P75	<b>10688,00</b>

#### TUBE ACIER SOUDÉ T1 - GALVANISÉ FILETÉ MANCHONNÉ (GFM)

Prix au 100m - prix variable selon le cours de l'acier



Epaisseur (mm)	Longueur (m)	Diamètre extérieur (mm)	Code	CR	€ HT
2	6.45	17.2	<b>000544E</b>	P75	<b>2336,00</b>
2.3	6.45	21.3	<b>000545P</b>	P74	<b>2302,00</b>
2.3	6.45	26.9	<b>000546A</b>	P74	<b>2603,00</b>
2.9	6.45	33.7	<b>000547L</b>	P74	<b>3724,00</b>
2.9	6.45	42.4	<b>000548W</b>	P74	<b>4723,00</b>
2.9	6.45	48.3	<b>000549H</b>	P74	<b>5504,00</b>
3.2	6.45	60.3	<b>000550S</b>	P74	<b>7535,00</b>

**MA COMMANDE PRÊTE**

**EN 10 MIN**

**PAS UNE DE PLUS !**

**JE COMMANDE**

sur [tereva-direct.fr](http://tereva-direct.fr)

**JE RETIRE MA COMMANDE ET JE SUIS PRIORITAIRE**

dans l'Agence sélectionnée

**à la caisse**

**TUBE ACIER SANS SOUDURE T3 / T10**

**TUBE ACIER SANS SOUDURE T3 - NOIR BOUT LISSE (NBL)**

Prix au 100m - prix variable selon le cours de l'acier



Epaisseur (mm)	Longueur (m)	Diamètre extérieur (mm)	Code	CR	€ HT
2.35	6.1	17.2	<b>0005780</b>	P75	<b>1496,00</b>
2.65	6.1	21.3	<b>000579Z</b>	P74	<b>1469,00</b>
2.65	6.1	26.9	<b>000580K</b>	P74	<b>1700,00</b>
3.25	6.1	33.7	<b>000581V</b>	P74	<b>2625,00</b>
3.25	6.1	42.4	<b>000582G</b>	P74	<b>3155,00</b>
3.25	6.1	48.3	<b>000583R</b>	P74	<b>3631,00</b>
3.65	6.1	60.3	<b>000584C</b>	P74	<b>5134,00</b>
3.65	6.1	76.1	<b>000586Y</b>	P76	<b>6569,00</b>
4.05	6.1	88.9	<b>000587J</b>	P76	<b>9119,00</b>

**TUBE ACIER SANS SOUDURE T3 - GALVANISÉ BOUT LISSE (GBL)**

Prix au 100m - prix variable selon le cours de l'acier



Epaisseur (mm)	Longueur (m)	Diamètre extérieur (mm)	Code	CR	€ HT
2.35	6.1	17.2	<b>000600W</b>	P75	<b>1720,00</b>
2.65	6.1	21.3	<b>000601H</b>	P74	<b>2240,00</b>
2.65	6.1	26.9	<b>000602S</b>	P74	<b>2300,00</b>
3.25	6.1	33.7	<b>000603D</b>	P75	<b>3700,00</b>
3.25	6.1	42.4	<b>0006040</b>	P75	<b>4500,00</b>
3.25	6.1	48.3	<b>000605Z</b>	P75	<b>4990,00</b>
3.65	6.1	60.3	<b>000606K</b>	P75	<b>7069,00</b>
3.6	6.1	76.1	<b>147633D</b>	P75	<b>9286,00</b>
4	6.1	88.9	<b>1476340</b>	P76	<b>12086,00</b>

**TUBE ACIER SANS SOUDURE T10 - NOIR BOUT LISSE (NBL)**

Prix au 100m - prix variable selon le cours de l'acier



Epaisseur (mm)	Longueur (m)	Diamètre extérieur (mm)	Code	CR	€ HT
3.2	6.1	88.9	<b>000563F</b>	P74	<b>6950,00</b>
3.6	6.1	101.6	<b>000564Q</b>	P76	<b>14294,00</b>
3.6	6.1	108	<b>000565B</b>	P76	<b>9770,00</b>
3.6	6.1	114.3	<b>000566M</b>	P74	<b>10098,00</b>
4	6.1	133	<b>000567X</b>	P76	<b>13056,00</b>
4	6.1	139.7	<b>000568I</b>	P74	<b>13770,00</b>
4.5	6.1	159	<b>000569T</b>	P75	<b>17442,00</b>
4.5	6.1	168.3	<b>000570E</b>	P75	<b>18462,00</b>
5.6	6.1	193.7	<b>000571P</b>	P75	<b>27200,00</b>
6.3	6.1	219.1	<b>000572A</b>	P75	<b>33728,00</b>
6.3	6.1	273	<b>000574W</b>	P76	<b>43354,00</b>

**À SOUDER**



**COURBE À SOUDER 90° - 3D - ACIER NOIR**

Diamètre (mm)	Code	CR	€ HT
21,3	<b>026491T</b>	P75	<b>2,80</b>
26,9	<b>026492E</b>	P74	<b>2,60</b>
33,7	<b>026493P</b>	P74	<b>2,54</b>
42,4	<b>026495L</b>	P74	<b>3,04</b>
48,3	<b>026497H</b>	P74	<b>3,95</b>
60,3	<b>026498S</b>	P74	<b>5,97</b>
76,1	<b>0265000</b>	P75	<b>8,42</b>
88,9	<b>026501Z</b>	P75	<b>13,42</b>
114,3	<b>026504G</b>	P75	<b>25,93</b>
139,7	<b>026506C</b>	P75	<b>49,65</b>



**COURBE À SOUDER 90° - 5D - ACIER NOIR**



Diamètre (mm)	Code	CR	€ HT
21,3	<b>026523H</b>	P75	<b>5,27</b>
26,9	<b>026524S</b>	P75	<b>5,27</b>
33,7	<b>026525D</b>	P75	<b>5,87</b>
42,4	<b>026527Z</b>	P75	<b>6,50</b>
48,3	<b>026528K</b>	P75	<b>8,02</b>
60,3	<b>026529V</b>	P75	<b>11,99</b>
76,1	<b>026531R</b>	P75	<b>16,77</b>
88,9	<b>026532C</b>	P75	<b>24,12</b>
114,3	<b>026535J</b>	P75	<b>47,29</b>
139,7	<b>026537F</b>	P75	<b>184,75</b>



**FOND BOMBÉ À SOUDER ACIER NOIR**



Diamètre (mm)	Code	CR	€ HT
33,7	<b>026548W</b>	P75	<b>1,59</b>
42,4	<b>026549H</b>	P75	<b>1,57</b>
48,3	<b>026550S</b>	P75	<b>1,88</b>
60,3	<b>026551D</b>	P75	<b>2,04</b>
76,1	<b>026553Z</b>	P75	<b>2,83</b>
88,9	<b>026554K</b>	P75	<b>3,82</b>
101,6	<b>026555V</b>	P75	<b>9,82</b>
114,3	<b>026557R</b>	P75	<b>10,66</b>
133	<b>026558C</b>	P75	<b>13,98</b>
139,7	<b>026561J</b>	P75	<b>19,86</b>
159	<b>026559N</b>	P75	<b>25,64</b>
168,3	<b>026564Q</b>	P75	<b>31,69</b>
219,1	<b>026560Y</b>	P75	<b>56,13</b>
273	<b>026566M</b>	P75	<b>129,80</b>



**RÉDUCTION À SOUDER CONCENTRIQUE  
ACIER NOIR**



Diamètre (mm)	Diamètre	Code	CR	€ HT
33.7	26,9	<b>026568I</b>	P75	<b>6,08</b>
42.4	26,9	<b>026569T</b>	P75	<b>6,73</b>
42.4	33,7	<b>035844U</b>	P75	<b>6,25</b>
48.3	26,9	<b>026571P</b>	P75	<b>9,12</b>
48.3	33,7	<b>026572A</b>	P75	<b>7,31</b>
48.3	42,4	<b>147089Z</b>	P75	<b>6,25</b>
60.3	33,7	<b>026575H</b>	P75	<b>9,29</b>
60.3	42,4	<b>026576S</b>	P75	<b>8,10</b>
60.3	48,3	<b>026578O</b>	P75	<b>7,14</b>
76.1	42,4	<b>026583R</b>	P75	<b>10,94</b>
76.1	48,3	<b>026584C</b>	P75	<b>9,68</b>
76.1	60,3	<b>026586Y</b>	P75	<b>8,88</b>
88.9	48,3	<b>026588U</b>	P75	<b>16,08</b>
88.9	60,3	<b>026589F</b>	P75	<b>12,78</b>
88.9	76,1	<b>026590Q</b>	P75	<b>10,49</b>
114.3	60,3	<b>026596E</b>	P75	<b>31,86</b>
114.3	76,1	<b>026598A</b>	P75	<b>24,53</b>
114.3	88,9	<b>026617B</b>	P75	<b>21,52</b>
139.7	114,3	<b>147105T</b>	P75	<b>37,54</b>
139.7	76,1	<b>026603D</b>	P75	<b>58,59</b>
139.7	88,9	<b>147093R</b>	P75	<b>49,48</b>
168.3	139,7	<b>351367H</b>	P75	<b>47,55</b>
168.3	88,9	<b>026609R</b>	P75	<b>83,91</b>
168.3	114,3	<b>035845F</b>	P75	<b>54,98</b>



**TÉ ÉGAL À SOUDER ACIER NOIR**

Usage: Eau  
Matière: acier  
Forme: Té  
Application: Acier



Diamètre (mm)	Code	CR	€ HT
21.3	<b>546951J</b>	P75	<b>24,05</b>
26.9	<b>546952U</b>	P75	<b>26,88</b>
33.7	<b>546953F</b>	P75	<b>30,14</b>
42.4	<b>546954Q</b>	P75	<b>34,81</b>
48.3	<b>546955B</b>	P75	<b>39,80</b>
60.3	<b>546956M</b>	P75	<b>50,16</b>
76.1	<b>546957X</b>	P75	<b>72,91</b>
88.9	<b>546958I</b>	P75	<b>103,76</b>
114.3	<b>546959T</b>	P75	<b>145,92</b>

**À VISSER**



**MAMELON ACIER NOIR À VISSER L 40 MM**



Diamètre (mm)	Filetage	Dimensions (mm)	Code	CR	€ HT
Valeur non définie	12x17	L. 40	<b>026279B</b>	P76	<b>1,87</b>
21,2	15x21	L. 40	<b>026280M</b>	P76	<b>1,22</b>



**MAMELON ACIER NOIR À VISSER L 50 MM**



Diamètre (mm)	Filetage	Dimensions (mm)	Code	CR	€ HT
Valeur non définie	12x17	L. 50	<b>026287L</b>	P76	<b>2,12</b>
21,2	15x21		<b>026288W</b>	P76	<b>1,25</b>
Valeur non définie	26x34	L. 50	<b>026290S</b>	P76	<b>1,62</b>
Valeur non définie	33x42	L. 50	<b>026291D</b>	P76	<b>2,27</b>



**MAMELON ACIER NOIR À VISSER L 60 MM**



Diamètre (mm)	Filetage	Dimensions (mm)	Code	CR	€ HT
17	12x17	Valeur non définie	<b>026294K</b>	P76	<b>1,77</b>
21,2	15x21	L. 60	<b>026295V</b>	P76	<b>1,28</b>
26,9	20x27	L. 60	<b>026296G</b>	P76	<b>1,25</b>
33,7	26x34	L. 60	<b>026297R</b>	P76	<b>1,91</b>
Valeur non définie	33x42	L. 60	<b>026298C</b>	P76	<b>2,57</b>
Valeur non définie	40x49	L. 60	<b>026299N</b>	P76	<b>2,87</b>



**MAMELON ACIER NOIR À VISSER L 80 MM**



Diamètre (mm)	Filetage	Dimensions (mm)	Code	CR	€ HT
17	12x17	L. 80	<b>026301J</b>	P76	<b>1,77</b>
21,2	15x21	L. 80	<b>026302U</b>	P76	<b>1,25</b>
26,9	20x27	L. 80	<b>026303F</b>	P76	<b>1,51</b>
33,7	26x34	L. 80	<b>026304Q</b>	P76	<b>1,98</b>
Valeur non définie	33x42	L. 80	<b>026305B</b>	P76	<b>2,61</b>
Valeur non définie	40x49	L. 80	<b>026306M</b>	P76	<b>3,07</b>



**MAMELON ACIER NOIR À VISSER L 100 MM**



Diamètre (mm)	Filetage	Dimensions (mm)	Code	CR	€ HT
17	12x17	L. 100	<b>026308I</b>	P76	<b>1,98</b>
21,2	15x21	L. 100	<b>026309T</b>	P76	<b>1,31</b>
26,9	20x27	L. 100	<b>026310E</b>	P76	<b>1,42</b>
33,7	26x34	L. 100	<b>026311P</b>	P76	<b>1,88</b>
42,4	33x42	L. 100	<b>026312A</b>	P76	<b>2,91</b>
48,3	40x49	L. 100	<b>026313L</b>	P76	<b>3,42</b>
60,3	50x60	L. 100	<b>026314W</b>	P76	<b>4,93</b>
76,1	66x76	L. 100	<b>026315H</b>	P76	<b>9,50</b>



**MAMELON ACIER NOIR À VISSER L 120 MM**



Diamètre (mm)	Filetage	Dimensions (mm)	Code	CR	€ HT
17	12x17	L. 120	<b>026317D</b>	P76	<b>2,09</b>
21.2	15x21	L. 120	<b>0263180</b>	P76	<b>1,39</b>
26.9	20x27	L. 120	<b>026319Z</b>	P76	<b>1,80</b>
33.7	26x34	L. 120	<b>026320K</b>	P76	<b>2,43</b>
42.4	33x42	L. 120	<b>026321V</b>	P76	<b>3,41</b>
48.3	40x49	L. 120	<b>026322G</b>	P76	<b>4,18</b>
60.3	50x60	L. 120	<b>026323R</b>	P76	<b>5,65</b>



**MAMELON ACIER NOIR À VISSER L 150 MM**



Diamètre (mm)	Filetage	Dimensions (mm)	Code	CR	€ HT
17	12x17	L. 150	<b>059152W</b>	P76	<b>2,36</b>
21.2	15x21	L. 150	<b>147113D</b>	P76	<b>1,56</b>
26.9	20x27	L. 150	<b>1471140</b>	P76	<b>2,08</b>
33.7	26x34	L. 150	<b>147116K</b>	P76	<b>2,68</b>
42.4	33x42	L. 150	<b>147115Z</b>	P76	<b>3,56</b>
48.3	40x49	L. 150	<b>147120C</b>	P76	<b>4,76</b>
60.3	50x60	L. 150	<b>147121N</b>	P76	<b>6,24</b>
76.1	66x76	L. 150	<b>147117V</b>	P76	<b>10,95</b>
88.9	80x90	L. 150	<b>147119R</b>	P76	<b>14,09</b>



**MAMELON ACIER NOIR À VISSER L 200 MM**



Diamètre (mm)	Filetage	Dimensions (mm)	Code	CR	€ HT
17	12x17	L. 200	<b>364804E</b>	P76	<b>2,87</b>
21.2	15x21	L. 200	<b>076527V</b>	P76	<b>1,92</b>
26.9	20x27	L. 200	<b>076526K</b>	P76	<b>2,45</b>
33.7	26x34	L. 200	<b>147128M</b>	P76	<b>3,39</b>
42.4	33x42	L. 200	<b>147129X</b>	P76	<b>4,74</b>
48.3	40x49	L. 200	<b>147130I</b>	P76	<b>5,49</b>
60.3	50x60	L. 200	<b>147122Y</b>	P76	<b>7,17</b>
76.1	66x76	L. 200	<b>147127B</b>	P76	<b>12,69</b>
88.9	80x90	L. 200	<b>147131T</b>	P76	<b>16,18</b>



**MAMELON ACIER NOIR À VISSER L 300 MM**



Diamètre (mm)	Filetage	Dimensions (mm)	Code	CR	€ HT
17	12x17	L. 300	<b>3648380</b>	P76	<b>4,76</b>
21.2	15x21	L. 300	<b>364840K</b>	P76	<b>3,23</b>
26.9	20x27	L. 300	<b>364842G</b>	P76	<b>3,92</b>
33.7	26x34	L. 300	<b>364844C</b>	P76	<b>5,31</b>
42.4	33x42	L. 300	<b>364846Y</b>	P76	<b>7,28</b>
48.3	40x49	L. 300	<b>364848U</b>	P76	<b>8,71</b>
60.3	50x60	L. 300	<b>364850Q</b>	P76	<b>10,82</b>
76.1	66x76	L. 300	<b>364852M</b>	P76	<b>18,20</b>



**MAMELON ACIER NOIR À VISSER L 400 MM**



Diamètre (mm)	Filetage	Dimensions (mm)	Code	CR	€ HT
21.2	15x21	L. 400	<b>364865Z</b>	P76	<b>4,33</b>
26.9	20x27	L. 300	<b>364867V</b>	P76	<b>5,20</b>
60.3	26x34	L. 300	<b>364869R</b>	P76	<b>7,09</b>



**MANCHON ACIER NOIR À VISSER**



Filetage	Code	CR	€ HT
05x10	<b>026336E</b>	P76	<b>0,94</b>
08x13	<b>026337P</b>	P76	<b>0,73</b>
12x17	<b>026338A</b>	P76	<b>0,71</b>
15x21	<b>026339L</b>	P76	<b>0,75</b>
20x27	<b>026341H</b>	P76	<b>1,01</b>
26x34	<b>026340W</b>	P76	<b>1,57</b>
33x42	<b>026342S</b>	P76	<b>2,36</b>
40x49	<b>026343D</b>	P76	<b>3,02</b>
50x60	<b>026344O</b>	P76	<b>4,04</b>
66x76	<b>026346K</b>	P76	<b>6,52</b>
80x90	<b>026347V</b>	P76	<b>9,02</b>



**MAMELON ACIER GALVANISÉ À VISSER L 60 MM**



Diamètre (mm)	Filetage	Dimensions (mm)	Code	CR	€ HT
17.2	12x17	L. 60	<b>026363P</b>	P76	<b>1,80</b>
21.3	15x21	L. 60	<b>026364A</b>	P76	<b>1,30</b>
26.9	20x27	L. 60	<b>026365L</b>	P76	<b>1,39</b>
33.7	26x34	L. 60	<b>026366W</b>	P76	<b>1,91</b>
42.4	33x42	L. 60	<b>026367H</b>	P76	<b>2,57</b>
48.3	40x49	L. 60	<b>026368S</b>	P76	<b>2,93</b>



**MAMELON ACIER GALVANISÉ À VISSER L 80 MM**



Diamètre (mm)	Filetage	Dimensions (mm)	Code	CR	€ HT
21.2	15x21	L. 80	<b>026371Z</b>	P76	<b>1,24</b>
26.9	20x27	L. 80	<b>026372K</b>	P76	<b>1,51</b>
33.7	26x34	L. 80	<b>026373V</b>	P76	<b>2,09</b>
42.4	33x42	L. 80	<b>026374G</b>	P76	<b>2,87</b>
48.3	40x49	L. 80	<b>026375R</b>	P76	<b>3,23</b>
60.3	50x60	L. 80	<b>026376C</b>	P76	<b>4,76</b>



**MAMELON ACIER GALVANISÉ À VISSER  
L 100 MM**



Diamètre (mm)	Filetage	Dimensions (mm)	Code	CR	€ HT
Valeur non définie	12x17	L. 100	<b>026377N</b>	P76	<b>2,19</b>
21.2	15x21	L. 100	<b>026378Y</b>	P76	<b>1,33</b>
26.9	20x27	L. 100	<b>026379J</b>	P76	<b>1,81</b>
33.7	26x34	L. 100	<b>026380U</b>	P76	<b>2,35</b>
42.4	33x42	L. 100	<b>026381F</b>	P76	<b>3,00</b>
48.3	40x49	L. 100	<b>026382Q</b>	P76	<b>3,44</b>
60.3	50x60	L. 100	<b>026383B</b>	P76	<b>5,31</b>



**MAMELON ACIER GALVANISÉ À VISSER  
L 120 MM**



Diamètre (mm)	Filetage	Dimensions (mm)	Code	CR	€ HT
21.2	15x21	L. 120	<b>026385X</b>	P76	<b>1,66</b>
33.7	26x34	L. 120	<b>026387T</b>	P76	<b>2,82</b>
42.4	33x42	L. 120	<b>026388E</b>	P76	<b>3,64</b>
Valeur non définie	40x49	L. 120	<b>026389P</b>	P76	<b>4,44</b>
Valeur non définie	50x60	L. 120	<b>026390A</b>	P76	<b>5,98</b>
Valeur non définie	66x76	L. 120	<b>0765240</b>	P76	<b>10,68</b>
Valeur non définie	80x90	L. 120	<b>364782W</b>	P76	<b>14,50</b>



**MAMELON ACIER GALVANISÉ À VISSER  
L 150 MM**



Diamètre (mm)	Filetage	Dimensions (mm)	Code	CR	€ HT
21.2	15x21	L. 150	<b>026394S</b>	P76	<b>1,77</b>
26.9	20x27	L. 150	<b>026395D</b>	P76	<b>2,16</b>
33.7	26x34	L. 150	<b>026396O</b>	P76	<b>3,05</b>
42.4	33x42	L. 150	<b>026391L</b>	P76	<b>4,18</b>
48.3	40x49	L. 150	<b>026392W</b>	P76	<b>4,76</b>
60.3	50x60	L. 150	<b>026397Z</b>	P76	<b>6,24</b>
76.1	66x76	L. 150	<b>147126Q</b>	P76	<b>11,42</b>
88.9	80x90	L. 150	<b>147123J</b>	P76	<b>14,65</b>



**MAMELON ACIER GALVANISÉ À VISSER  
L 200 MM**



Diamètre (mm)	Filetage	Dimensions (mm)	Code	CR	€ HT
21.2	15x21	L. 200	<b>088832U</b>	P76	<b>2,41</b>
26.9	20x27	L. 200	<b>147111H</b>	P76	<b>2,79</b>
33.7	26x34	L. 200	<b>147112S</b>	P76	<b>3,85</b>
42.4	33x42	L. 200	<b>147132E</b>	P76	<b>5,10</b>
48.3	40x49	L. 200	<b>147133P</b>	P76	<b>5,98</b>
60.3	50x60	L. 200	<b>147125F</b>	P76	<b>8,25</b>
76.1	66x76	L. 200	<b>147134A</b>	P76	<b>13,59</b>
88.9	80x90	L. 200	<b>147135L</b>	P76	<b>17,32</b>



**MAMELON ACIER GALVANISÉ À VISSER  
L 300 MM**



Diamètre (mm)	Filetage	Dimensions (mm)	Code	CR	€ HT
21.2	15x21	L. 300	<b>364839Z</b>	P76	<b>3,71</b>
26.9	20x27	L. 300	<b>364841V</b>	P76	<b>4,64</b>
33.7	26x34	L. 300	<b>364843R</b>	P76	<b>6,60</b>
Valeur non définie	33x42	L. 300	<b>364845N</b>	P76	<b>8,27</b>
48.3	40x49	L. 300	<b>364847J</b>	P76	<b>9,72</b>
Valeur non définie	50x60	L. 300	<b>364849F</b>	P76	<b>13,21</b>
Valeur non définie	66x76	L. 300	<b>364851B</b>	P76	<b>19,00</b>
Valeur non définie	80x90	L. 300	<b>364855T</b>	P76	<b>23,05</b>



**MANCHON ACIER GALVANISÉ À VISSER**



Filetage	Dimensions (mm)	Code	CR	€ HT
08x13	L. 25	<b>364724I</b>	P76	<b>0,85</b>
12x17	L. 26	<b>046602G</b>	P76	<b>0,85</b>
15x21		<b>026405J</b>	P76	<b>0,94</b>
20x27		<b>026406U</b>	P76	<b>1,23</b>
26x34		<b>026407F</b>	P76	<b>1,83</b>
33x42	L. 48	<b>026408Q</b>	P76	<b>2,87</b>
40x49		<b>044404I</b>	P76	<b>3,60</b>
50x60	L. 56	<b>026409B</b>	P76	<b>5,03</b>
66x76	L. 65	<b>026410M</b>	P76	<b>7,76</b>

**RACCORD KRONOS**



**RACCORD KRONOS PUSH PN50 POUR TUBE  
EN FER FEMELLE**

Pour le raccordement et/ou la réparation de conduites en fer

Système d'étanchéité à joints coniques (NBR)

Collier anti-déboîtement en laiton

Filetage	Code	CR	€ HT
15x21	<b>1174893</b>	P75	<b>20,28</b>
20x27	<b>1174894</b>	P75	<b>20,17</b>
26x34	<b>1174898</b>	P75	<b>24,64</b>



**RACCORD KRONOS PUSH PN50 POUR TUBE  
EN FER MÂLE**

Pour le raccordement et/ou la réparation de conduites en fer

Système d'étanchéité à joints coniques (NBR)

Collier anti-déboîtement en laiton

Filetage	Code	CR	€ HT
15x21	<b>1174899</b>	P75	<b>20,28</b>
20x27	<b>1174900</b>	P75	<b>20,17</b>
26x34	<b>1174901</b>	P75	<b>24,64</b>



**MANCHON KRONOS PUSH PN50 POUR TUBE EN FER**

Pour le raccordement et/ou la réparation de conduites en fer

Système d'étanchéité à joints coniques (NBR)

Collier anti-déboîtement en laiton

Filetage	Code	CR	€ HT
15x21	<b>1174902</b>	P75	<b>28,62</b>
20x27	<b>1174903</b>	P75	<b>35,87</b>
26x34	<b>1174904</b>	P75	<b>46,58</b>

**RACCORD ET COLLIER VITEFER**



**RACCORD VITEFER LONG GALVANISÉ**



Filetage	Code	CR	€ HT
12x17	<b>370374S</b>	P75	<b>57,62</b>
15x21	<b>065616Q</b>	P75	<b>61,44</b>
20x27	<b>069629L</b>	P75	<b>80,84</b>
26x34	<b>352729N</b>	P75	<b>97,90</b>
33x42	<b>352730Y</b>	P75	<b>104,07</b>
40x49	<b>352731J</b>	P75	<b>143,22</b>
50x60	<b>352732U</b>	P75	<b>207,56</b>



**RACCORD VITEFER LONG NOIR**



Filetage	Code	CR	€ HT
12x17	<b>352736M</b>	P75	<b>51,78</b>
15x21	<b>352737X</b>	P75	<b>54,52</b>
20x27	<b>068589L</b>	P75	<b>70,46</b>
26x34	<b>068590W</b>	P75	<b>87,58</b>
33x42	<b>352738I</b>	P75	<b>110,78</b>
40x49	<b>352739T</b>	P75	<b>125,01</b>
50x60	<b>068593D</b>	P75	<b>182,20</b>



**MANCHON VITEFER**



Filetage	Code	CR	€ HT
12x17	<b>370375D</b>	P75	<b>50,95</b>
15x21	<b>370376O</b>	P75	<b>54,05</b>
20x27	<b>076522S</b>	P75	<b>72,65</b>
26x34	<b>370381R</b>	P75	<b>86,51</b>
33x42	<b>370383N</b>	P75	<b>110,09</b>
40x49	<b>370385J</b>	P75	<b>125,09</b>

**BRIDE**



**BRIDE À COLLERETTE - 415**

DN	Epaisseur (mm)	Diamètre extérieur (mm)	Taraudage (mm)	PN	Code	CR	€ HT
50	18	165	50x60	16	<b>026440E</b>	P75	<b>34,38</b>
65	18	185	66x76	16	<b>026442A</b>	P75	<b>39,12</b>
80	20	200	80x90	16	<b>026443L</b>	P75	<b>50,49</b>
100	20	220	102x114	16	<b>026446S</b>	P75	<b>57,95</b>
125	22	250	125x139,7	16	<b>026447D</b>	P75	<b>74,26</b>
150	22	285	150x168,3	16	<b>086186I</b>	P75	<b>94,40</b>
200	24	340	200x219,1	16	<b>142887F</b>	P75	<b>159,70</b>
250	26	405	250x273	16	<b>338789V</b>	P75	<b>140,15</b>



**BRIDE À COLLERETTE - 417**

DN	Epaisseur (mm)	Diamètre extérieur (mm)	Taraudage (mm)	PN	Code	CR	€ HT
15	16	95	15x21	10/16/25/40	<b>142904K</b>	P75	<b>12,86</b>
20	18	105	20x27	10/16/25/40	<b>142905V</b>	P75	<b>13,60</b>
32	18	140	33x42	10/40	<b>142907R</b>	P75	<b>21,80</b>
40	18	150	40x49	10/40	<b>142908C</b>	P75	<b>26,50</b>
80	24	200	80x90	25/40	<b>142911J</b>	P75	<b>51,41</b>
100	24	235	102x114	25/40	<b>142913F</b>	P75	<b>69,09</b>



**BRIDE À COLLERETTE GALVA - P245GH**

DN	Epaisseur (mm)	Diamètre extérieur (mm)	Taraudage (mm)	PN	Code	CR	€ HT
32	18	140	33x42	40	<b>1246101</b>	P76	<b>27,91</b>
40	18	150	40x49	40	<b>1246102</b>	P76	<b>35,66</b>
50	18	165	50x60	16	<b>1246103</b>	P76	<b>33,11</b>
65	18	185	66x76	16	<b>1246104</b>	P76	<b>35,29</b>
80	20	200	80x90	16	<b>1246105</b>	P76	<b>46,51</b>
100	20	220	102x114	16	<b>1246106</b>	P76	<b>55,67</b>



**BRIDE PLATE - 411**



DN	Epaisseur (mm)	Diamètre extérieur (mm)	Taraudage (mm)	PN	Code	CR	€ HT
15	14	95	15x21	10/16/25/40	<b>338741N</b>	P75	<b>8,56</b>
20	16	105	20x27	10/16/25/40	<b>338743J</b>	P75	<b>9,75</b>
25	16	115	26x34	10/16/25/40	<b>078481N</b>	P75	<b>10,60</b>
32	18	140	33x42	10/16/25/40	<b>369893F</b>	P75	<b>20,83</b>
40	18	150	40x49	10/16/25/40	<b>026470W</b>	P75	<b>22,16</b>
50	20	165	50x60	10/16	<b>026471H</b>	P75	<b>26,78</b>
65	20	185	66x76	10/16	<b>026472S</b>	P75	<b>32,61</b>
80	20	200	80x90	10/16	<b>026473D</b>	P75	<b>36,28</b>
100	22	220	102x114	10/16	<b>026475Z</b>	P75	<b>45,79</b>
125	22	250	125x139,7	10/16	<b>142886U</b>	P75	<b>58,01</b>
150	24	285	150x168,3	10/16	<b>040909R</b>	P75	<b>70,19</b>
200	24	340	200x219,1	10	<b>026476K</b>	P75	<b>105,35</b>



**BRIDE PLEINE - 2122**



DN	Epaisseur (mm)	Diamètre extérieur (mm)	Taraudage (mm)	PN	Code	CR	€ HT
50	18	165		10/16	<b>2854119</b>	P74	<b>26,45</b>
65	18	185	66x76	10/16	<b>040913J</b>	P75	<b>38,23</b>
80	20	200	80x90	10/16	<b>040914U</b>	P75	<b>48,45</b>
100	20	220	102x114	10/16	<b>040915F</b>	P75	<b>60,03</b>
125	22	250	125x139,7	10/16	<b>040916Q</b>	P75	<b>83,60</b>
150	22	285		10/16	<b>2854120</b>	P74	<b>89,69</b>



**BRIDE PLEINE - 421/422**



DN	Epaisseur (mm)	Diamètre extérieur (mm)	Taraudage (mm)	PN	Code	CR	€ HT
15	16	95	15x21	10/16/25/40	<b>338730W</b>	P75	<b>13,35</b>
20	18	105	20x27	10/16/25/40	<b>338731H</b>	P75	<b>13,85</b>
25	18	115	26x34	10/16/25/40	<b>338733D</b>	P75	<b>14,85</b>
32	18	140	33x42	10/16/25/40	<b>040911N</b>	P75	<b>20,18</b>
40	18	150	40x49	10/16/25/40	<b>040912Y</b>	P75	<b>23,00</b>



**BRIDE TARAUDÉE FORGÉE - 13**



Bride taraudée  
Acier noir

DN	Epaisseur (mm)	Diamètre extérieur (mm)	Taraudage (mm)	PN	Code	CR	€ HT
25	14	100	26x34	10/40	<b>2854116</b>	P74	<b>15,21</b>
32	14	120	33x42	10/40	<b>2854117</b>	P74	<b>22,32</b>
40	18	88	40x49	10/16/25/40	<b>026454C</b>	P75	<b>22,30</b>
50	14	140	50x60	10/16	<b>2854118</b>	P74	<b>28,66</b>
65	18	122	66x76	10/16	<b>026457J</b>	P75	<b>34,70</b>
80	20	138	80x90	10/16	<b>026458U</b>	P75	<b>50,06</b>
100	18	210	102x114	10/16	<b>2854121</b>	P74	<b>51,98</b>



**BRIDE TARAUDÉE ELECTRO-ZINGUÉE - 2158**



Bride gamme excellence - Type 13/B1 - PN10/16 - EN1092-1 fév 2013

DN	Epaisseur (mm)	Diamètre extérieur (mm)	Code	CR	€ HT
65	18	122	<b>338757H</b>	P75	<b>46,69</b>
80	20	138	<b>338758S</b>	P75	<b>60,82</b>
100	20	158	<b>338751T</b>	P75	<b>63,02</b>



**BRIDE TARAUDÉE ELECTRO-ZINGUÉE - 2158**



Bride gamme excellence - Type 13/B1 - PN10/16 - EN1092-1 fév 2013

DN	Epaisseur (mm)	Diamètre extérieur (mm)	Taraudage (mm)	PN	Code	CR	€ HT
25	18	115	26x34	10/40	<b>2854122</b>	P74	<b>54,01</b>
32	18	140	33x42	10/40	<b>2854123</b>	P74	<b>73,83</b>
50	18	165	50x60	10/16	<b>2854124</b>	P74	<b>86,86</b>

**JOINT DE BRIDE**

**JOINT DE BRIDE (ÉPAISSEUR 2MM)**



Epaisseur (mm)	Matériau	Diamètre intérieur (mm)	Code	CR	€ HT
2	Fibre	15	<b>363718S</b>	P75	<b>0,47</b>
2	Fibre	20	<b>363720O</b>	P75	<b>0,50</b>
2	Fibre	32	<b>363725R</b>	P75	<b>0,89</b>
2	Fibre	40	<b>363727N</b>	P75	<b>1,21</b>
2	Fibre	50	<b>363728Y</b>	P75	<b>1,39</b>
2	Fibre	60	<b>363729J</b>	P75	<b>2,01</b>
2	Fibre	65	<b>363730U</b>	P75	<b>1,60</b>
2	Fibre	80	<b>363731F</b>	P75	<b>2,16</b>
2	Fibre	100	<b>363716W</b>	P75	<b>2,45</b>
2	Fibre	125	<b>363717H</b>	P75	<b>2,69</b>
2	Fibre	150	<b>363719D</b>	P75	<b>3,73</b>
2	Fibre	200	<b>363721Z</b>	P75	<b>5,20</b>

À SOUDER INOX



COURBE 3D INOX À SOUDER 304L - EP.2



Diamètre (mm)	Code	CR	€ HT
21.3	514764U	P75	7,53
26.9	514766Q	P75	7,99
33.7	514768M	P75	6,20
42.4	514769X	P75	8,86
48.3	514770I	P75	9,75
60.3	514772E	P75	13,58
76.1	514773P	P75	17,37
88.9	514774A	P75	25,14
114.3	514762Y	P75	37,92
139.7	514763J	P75	65,69
168.3	514765F	P75	83,19
219.1	514767B	P75	208,29



COURBE 3D INOX À SOUDER 316L - EP.2



Diamètre (mm)	Code	CR	€ HT
21.3	514786C	P75	10,18
26.9	514788Y	P75	7,65
33.7	514789J	P75	9,83
42.4	514790U	P75	10,80
48.3	514792Q	P75	17,17
60.3	514793B	P75	26,05
76.1	514794M	P75	31,91
88.9	514782K	P75	52,67
114.3	514783V	P75	108,65
139.7	514785R	P75	133,19
168.3	514787N	P75	195,45



EMBOUT À SOUDER MÂLE INOX 316



Filetage	Code	CR	€ HT
08x13	514820M	P75	2,64
12x17	514811R	P75	2,63
15x21	514812C	P75	3,10
20x27	514813N	P75	3,74
26x34	514814Y	P75	4,92
33x42	514815J	P75	9,70
40x49	514816U	P75	16,11
50x60	514818Q	P75	14,17
66x76	514819B	P75	30,93
80x90	514821X	P75	45,99
102x114	514810G	P75	82,27



FOND BOMBÉ INOX 316L



Filetage	Code	CR	€ HT
15x21	515007P	P75	4,57
20x27	515009L	P75	4,57
26x34	515011H	P75	5,45
33x42	515015Z	P75	5,99
40x49	515016K	P75	6,63
50x60	515017V	P75	8,05
66x76	515018G	P75	10,40
80x90	515019R	P75	17,22
102x114	515005T	P75	25,31
125x139,7	515006E	P75	31,33
150x168,3	515008A	P75	46,02
200x219,1	515010W	P75	72,02
250x273	515012S	P75	93,87



RACCORD UNION 3 PIÈCES LF INOX 316



Filetage	Code	CR	€ HT
12x17	515021N	P75	25,41
15x21	515022Y	P75	36,89
20x27	515023J	P75	50,18
26x34	515024U	P75	61,70
33x42	515025F	P75	86,26
40x49	515026Q	P75	90,74
50x60	515028M	P75	123,12



RACCORD UNION 3 PIÈCES LM INOX 316



Filetage	Code	CR	€ HT
12x17	515045R	P75	32,81
15x21	515046C	P75	43,16
20x27	515047N	P75	64,33
26x34	515048Y	P75	76,26
33x42	515049J	P75	103,85
40x49	515050U	P75	108,97
50x60	515052Q	P75	143,32



RACCORD UNION 3 PIÈCES LL INOX 316



Diamètre (mm)	Code	CR	€ HT
21.3	515033P	P75	29,33
26.9	515034A	P75	41,13
33.7	515035L	P75	57,28
42.4	515036W	P75	69,91
48.3	515037H	P75	89,71
60.3	515038S	P75	103,60
76.1	5150400	P75	125,22





### RÉDUCTION CONCENTRIQUE INOX À SOUDER 304L



Diamètre	Dimensions (mm)	Code	CR	€ HT
17	26 x 17	515105B	P75	12,22
21	26 x 21	515106M	P75	8,77
21	33 x 21	515107X	P75	11,30
26	33 x 26	515108I	P75	6,64
26	42 x 26	515109T	P75	14,33
33	42 x 33	515110E	P75	7,51
33	48 x 33	515111P	P75	13,54
42	48 x 42	515112A	P75	8,44
33	60 x 33	516841N	P75	18,17
42	60 x 42	515113L	P75	15,35
48	60 x 48	515114W	P75	10,20
48	76 x 48	515115H	P75	20,86
60	76 x 60	515116S	P75	13,23
60	88 x 60	515117D	P75	29,85
76	88 x 76	515118O	P75	15,87
76	114 x 76	515100Y	P75	34,10
88	114 x 88	515101J	P75	29,47
88	139 x 88	516844U	P75	66,75



### RÉDUCTION CONCENTRIQUE À SOUDER 316L



Diamètre	Dimensions (mm)	Code	CR	€ HT
17	26 x 17	515124C	P75	15,75
21	26 x 21	515125N	P75	10,72
21	33 x 21	515126Y	P75	14,51
26	33 x 26	515127J	P75	8,30
26	42 x 26	515128U	P75	17,64
33	42 x 33	515129F	P75	9,37
33	48 x 33	515131B	P75	17,28
42	48 x 42	515132M	P75	10,17
42	60 x 42	515134I	P75	19,98
48	60 x 48	515135T	P75	13,49
48	76 x 48	515136E	P75	27,89
60	76 x 60	515141H	P75	18,30
60	86 x 60	515142S	P75	38,51
76	88 x 76	515143D	P75	21,73
76	114 x 76	515119Z	P75	45,50
88	114 x 88	515120K	P75	34,97



### TÉ ÉGAL INOX À SOUDER 304L



Dimensions (mm)	Code	CR	€ HT
Ep. 2	515149R	P75	15,58
Ep. 2	515150C	P75	17,76
Ep. 2	515151N	P75	24,78
Ep. 2	515152Y	P75	22,84
Ep. 2	515153J	P75	33,19
Ep. 2	515155F	P75	43,56
Ep. 2	515144O	P75	66,40



### TÉ ÉGAL INOX 316L



Dimensions (mm)	Code	CR	€ HT
Ep. 2	515160I	P75	17,98
Ep. 2	515161T	P75	21,61
Ep. 2	515162E	P75	25,73
Ep. 2	515163P	P75	30,61
Ep. 2	515164A	P75	45,01
Ep. 2	515166W	P75	62,24
Ep. 2	515156Q	P75	82,53

### À VISSER



### ADAPTEUR HEXAGONAL CANNELÉ À VISSER MÂLE GAZ BSP INOX 316



Diamètre (mm)	Filetage	Code	CR	€ HT
7	05x10	514890C	P75	5,11
9	08x13	514891N	P75	4,65
11	12x17	514877P	P75	5,63
13	15x21	514878A	P75	7,13
16	20x27	514879L	P75	10,14
25	26x34	514881H	P75	18,32
33	33x42	514883D	P75	26,88
39	40x49	514885Z	P75	36,00
51	50x60	514887V	P75	48,83



### BOUCHON INOX 316 FEMELLE



Filetage	Dimensions (mm)	Code	CR	€ HT
08x13		514710Y	P75	4,70
12x17		514701D	P75	5,82
15x21		514702O	P75	7,20
20x27		514703Z	P75	9,07
26x34	L. 25	514704K	P75	12,98
33x42	L. 28	514705V	P75	19,74
40x49	L. 28	514706G	P75	31,56
50x60	L. 34	514708C	P75	49,09
66x76	L. 40	514709N	P75	47,34
80x90	L. 45	514711J	P75	73,72
102x114	L. 50	514700S	P75	109,16



### BOUCHON MÂLE INOX 316



Filetage	Code	CR	€ HT
05x10	514695P	P75	5,37
08x13	514698W	P75	3,10
12x17	514689B	P75	3,87
15x21	514690M	P75	6,75
20x27	514691X	P75	8,91
26x34	514692I	P75	12,91
33x42	514693T	P75	25,58
40x49	514694E	P75	29,64
50x60	514696A	P75	52,77
66x76	514697L	P75	37,85
80x90	514699H	P75	54,75
102x114	514688Q	P75	93,07



### COUDE 90° INOX 316 FF



Filetage	Code	CR	€ HT
05x10	514847X	P75	3,31
08x13	514850E	P75	2,99
12x17	514839N	P75	3,60
15x21	514840Y	P75	4,71
20x27	514842U	P75	7,07
26x34	514843F	P75	11,71
40x49	514846M	P75	23,18
50x60	514848I	P75	34,65



### COUDE 90° MÂLE / FEMELLE INOX 316



Filetage	Code	CR	€ HT
05x10	514859Z	P75	3,97
08x13	514862G	P75	3,97
12x17	514853L	P75	4,16
15x21	514854W	P75	5,41
20x27	514855H	P75	7,66
26x34	514856S	P75	12,55
33x42	514857D	P75	17,66
40x49	514858O	P75	24,05
50x60	514860K	P75	38,25
66x76	514861V	P75	93,80



### COUDE 45° INOX 316 FF



Filetage	Code	CR	€ HT
05x10	514805D	P75	5,00
08x13	514808K	P75	5,00
12x17	514799P	P75	5,73
15x21	514800A	P75	8,88
20x27	514801L	P75	12,88
26x34	514802W	P75	20,25
33x42	514803H	P75	18,07
40x49	514804S	P75	36,81
50x60	514806O	P75	63,95



### COLLIER ÉTRIER INOX 304



Diamètre (mm)	Code	CR	€ HT
12 x 17	514977X	P75	2,75
15 x 21	514979T	P75	2,79
26 x 34	514983L	P75	3,28
33 x 42	514986S	P75	3,39
40 x 49	514987D	P75	4,08
50 x 60	514988O	P75	6,65
66 x 76	514989Z	P75	7,83
80 x 90	514991V	P75	8,66
100 x 114	514976M	P75	13,19
125 x 139	514978I	P75	16,55
150 x 168	514980E	P75	18,93
200 x 219	514982A	P75	27,46
250 x 273	514984W	P75	72,96



### CROIX INOX 316



Filetage	Code	CR	€ HT
05x10	514512E	P75	8,41
08x13	514517H	P75	13,93
12x17	514504U	P75	21,18
15x21	514505F	P75	36,29
20x27	514506Q	P75	55,16
26x34	514507B	P75	85,57
33x42	514509X	P75	33,97
40x49	514511T	P75	40,04
50x60	514513P	P75	64,37
66x76	514515L	P75	122,53
80x90	514519D	P75	172,12



### CONTRE-ÉCROU HEXAGONAL INOX 316



Filetage	Code	CR	€ HT
08x13	515003X	P75	4,78
12x17	514993R	P75	6,59
15x21	514994C	P75	8,57
20x27	514995N	P75	12,12
26x34	514996Y	P75	14,28
33x42	514997J	P75	30,16
66x76	515001B	P75	26,31
80x90	515002M	P75	32,44
102x114	514992G	P75	47,80



**MAMELON INOX 316 MM**



Filetage	Code	CR	€ HT
05x10	<b>514665X</b>	P75	<b>2,60</b>
08x13	<b>514671L</b>	P75	<b>2,60</b>
12x17	<b>514658Y</b>	P75	<b>3,02</b>
15x21	<b>514659J</b>	P75	<b>4,26</b>
20x27	<b>514660U</b>	P75	<b>5,44</b>
26x34	<b>514661F</b>	P75	<b>9,97</b>
33x42	<b>514662Q</b>	P75	<b>18,03</b>
40x49	<b>514663B</b>	P75	<b>24,18</b>
50x60	<b>514667T</b>	P75	<b>29,61</b>
66x76	<b>514669P</b>	P75	<b>55,93</b>
80x90	<b>514674S</b>	P75	<b>75,77</b>



**MAMELON LONGUEUR 100 MM INOX 316**



Dimensions (mm)	Code	CR	€ HT
L. 100	<b>514476Y</b>	P75	<b>34,72</b>
L. 100	<b>514477J</b>	P75	<b>45,03</b>



**MAMELON RÉDUIT INOX 316 MÂLE / MÂLE**



Filetage	Filetage 2 (mm)	Code	CR	€ HT
12x17	08x13	<b>514615T</b>	P75	<b>7,18</b>
15x21	08x13	<b>514617P</b>	P75	<b>9,32</b>
15x21	12x17	<b>514616E</b>	P75	<b>8,96</b>
20x27	15x21	<b>514620W</b>	P75	<b>13,32</b>
26x34	20x27	<b>514622S</b>	P75	<b>24,97</b>
33x42	20x27	<b>514623D</b>	P75	<b>42,74</b>
33x42	26x34	<b>514624O</b>	P75	<b>41,06</b>
40x49	26x34	<b>514625Z</b>	P75	<b>47,87</b>
40x49	33x42	<b>514626K</b>	P75	<b>49,25</b>
50x60	33x42	<b>514627V</b>	P75	<b>20,11</b>
66x76	50x60	<b>514629R</b>	P75	<b>40,69</b>
80x90	66x76	<b>514630C</b>	P75	<b>58,79</b>



**MAMELON RÉDUIT INCORPORÉ INOX 316 MÂLE / FEMELLE**



Filetage	Filetage 2 (mm)	Code	CR	€ HT
08x13	05x10	<b>514613X</b>	P75	<b>5,35</b>
12x17	08x13	<b>514577R</b>	P75	<b>5,28</b>
15x21	08x13	<b>514581J</b>	P75	<b>6,59</b>
15x21	12x17	<b>514579N</b>	P75	<b>6,49</b>
20x27	12x17	<b>514584Q</b>	P75	<b>8,99</b>
20x27	15x21	<b>514586M</b>	P75	<b>9,59</b>
26x34	15x21	<b>514588I</b>	P75	<b>14,06</b>
26x34	20x27	<b>514590E</b>	P75	<b>14,06</b>
33x42	20x27	<b>514592A</b>	P75	<b>28,64</b>
33x42	26x34	<b>514598O</b>	P75	<b>27,47</b>
40x49	26x34	<b>514600K</b>	P75	<b>33,90</b>
50x60	33x42	<b>514602G</b>	P75	<b>34,95</b>
50x60	33x42	<b>514603R</b>	P75	<b>53,37</b>
50x60	40x49	<b>514605N</b>	P75	<b>55,56</b>
66x76	50x60	<b>514608U</b>	P75	<b>33,77</b>
80x90	66x76	<b>514610Q</b>	P75	<b>48,80</b>



**MANCHON RÉDUIT FEMELLE / MÂLE INOX 316**



Diamètre (mm)	Filetage	Filetage 2 (mm)	Code	CR	€ HT
Valeur non définie	08x13	05x10	<b>514645L</b>	P75	<b>9,13</b>
Valeur non définie	12x17	08x13	<b>514632Y</b>	P75	<b>11,32</b>
Valeur non définie	15x21	12x17	<b>514633J</b>	P75	<b>14,53</b>
Valeur non définie	20x27	15x21	<b>514636Q</b>	P75	<b>22,46</b>
Valeur non définie	26x34	20x27	<b>514638M</b>	P75	<b>40,27</b>
Valeur non définie	33x42	26x34	<b>514640I</b>	P75	<b>68,57</b>
Valeur non définie	40x49	33x42	<b>514642E</b>	P75	<b>27,02</b>
Valeur non définie	50x60	40x49	<b>514644A</b>	P75	<b>30,64</b>



**MANCHON INOX 316 FF**



Filetage	Code	CR	€ HT
05x10	<b>514653V</b>	P75	<b>3,33</b>
08x13	<b>514656C</b>	P75	<b>3,69</b>
12x17	<b>514647H</b>	P75	<b>3,55</b>
15x21	<b>514648S</b>	P75	<b>4,84</b>
20x27	<b>514649D</b>	P75	<b>6,58</b>
26x34	<b>514650O</b>	P75	<b>10,62</b>
33x42	<b>514651Z</b>	P75	<b>15,18</b>
40x49	<b>514652K</b>	P75	<b>17,32</b>
50x60	<b>514654G</b>	P75	<b>24,84</b>
66x76	<b>514655R</b>	P75	<b>62,00</b>
80x90	<b>514657N</b>	P75	<b>84,04</b>
102x114	<b>514646W</b>	P75	<b>126,26</b>



**MANCHON RÉDUIT INOX 316 FEMELLE / FEMELLE**



Filetage	Filetage 2 (mm)	Code	CR	€ HT
08x13	05x10	<b>514575V</b>	P75	<b>8,23</b>
12x17	08x13	<b>514547Z</b>	P75	<b>8,78</b>
15x21	12x17	<b>514548K</b>	P75	<b>12,00</b>
20x27	15x21	<b>514554Y</b>	P75	<b>16,33</b>
26x34	15x21	<b>514556U</b>	P75	<b>31,24</b>
26x34	20x27	<b>514559B</b>	P75	<b>28,20</b>
33x42	26x34	<b>514563T</b>	P75	<b>36,86</b>
40x49	26x34	<b>514565P</b>	P75	<b>47,36</b>
40x49	33x42	<b>514567L</b>	P75	<b>50,75</b>
50x60	33x42	<b>514569H</b>	P75	<b>24,32</b>
50x60	40x49	<b>514571D</b>	P75	<b>91,84</b>



**RACCORD UNION 3 PIÈCES MÂLE / FEMELLE INOX 316**



Filetage	Code	CR	€ HT
05x10	514737J	P75	18,38
08x13	514740Q	P75	13,99
12x17	514731V	P75	14,77
15x21	514732G	P75	19,84
20x27	514733R	P75	29,60
26x34	514734C	P75	35,68
33x42	514735N	P75	51,49
40x49	514736Y	P75	52,95
50x60	514738U	P75	70,97
66x76	514739F	P75	120,90
80x90	514741B	P75	178,40
102x114	514730K	P75	297,49



**RACCORD UNION 3 PIÈCES INOX 316 FEMELLE / FEMELLE**



Filetage	Code	CR	€ HT
05x10	514725H	P75	23,91
08x13	5147280	P75	15,27
12x17	514719T	P75	18,84
15x21	514720E	P75	25,09
20x27	514721P	P75	31,46
26x34	514722A	P75	48,29
33x42	514723L	P75	53,56
40x49	514724W	P75	63,45
50x60	514726S	P75	79,65
66x76	514727D	P75	104,52
80x90	514729J	P75	150,23
102x114	514718I	P75	245,00



**TÉ ÉGAL INOX 316 FEMELLE**



Filetage	Code	CR	€ HT
05x10	514486E	P75	4,74
08x13	514489L	P75	4,74
12x17	514480Q	P75	5,41
15x21	514481B	P75	7,17
20x27	514482M	P75	9,90
26x34	514483X	P75	15,77
33x42	514484I	P75	22,52
40x49	514485T	P75	31,75
50x60	514487P	P75	49,59

**BRIDE**



**BRIDE À COLLERETTE INOX 304L - 429**



DN	Épaisseur (mm)	Diamètre extérieur (mm)	Taraudage (mm)	PN	Code	CR	€ HT
15	16	95	15x21	10/40	557632G	P75	28,66
20	18	105	20x27	10/40	557633R	P75	41,97
25	18	115	26x34	10/40	557634C	P75	40,69
32	18	140	33x42	10/40	557635N	P75	60,29
40	18	150	40x49	10/40	557636Y	P75	65,35
50	18	165	50x60	16	557637J	P75	80,92
65	18	185	66x76	16	557638U	P75	106,18
80	20	200	80x90	16	557639F	P75	116,49
100	20	220	102x114	16	557640Q	P75	97,81



**BRIDE À COLLERETTE INOX 316L - 429**



DN	Épaisseur (mm)	Diamètre extérieur (mm)	Taraudage (mm)	PN	Code	CR	€ HT
15	16	95	15x21	16/40	557641B	P75	38,41
20	18	105	20x27	16/40	557642M	P75	46,80
25	18	115	26x34	16/40	557643X	P75	57,44
32	18	140	33x42	16/40	557644I	P75	98,93
40	18	150	40x49	16/40	557645T	P75	96,06
50	18	165	50x60	16	557646E	P75	123,10
65	18	185	66x76	16	557647P	P75	131,04
80	20	200	80x90	16	557648A	P75	108,86
100	20	220	102x114	16	557649L	P75	128,25
125	22	250	125x139,7	16	516846Q	P75	182,23



**BRIDE PLATE INOX 304L - 427**



DN	Épaisseur (mm)	Diamètre extérieur (mm)	Taraudage (mm)	PN	Code	CR	€ HT
15	14	95	15x21	10/40	515058E	P75	26,54
20	16	105	20x27	10/40	515060A	P75	26,69
25	16	115	26x34	10/40	515061L	P75	31,33
32	18	140	33x42	10/40	515062W	P75	46,86
40	18	150	40x49	10/40	515063H	P75	52,36
50	19	165	50x60	10/16	515064S	P75	61,36
65	20	185	66x76	10/16	515065D	P75	71,04
80	20	200	80x90	10/16	5150660	P75	97,61
100	22	220	102x114	10/16	515056I	P75	113,88
125	22	250	125x139,7	10/16	515057T	P75	95,70
150	24	285	150x168,3	10/16	515059P	P75	126,56



**BRIDE PLATE INOX 316L - 427**

DN	Epaisseur (mm)	Diamètre extérieur (mm)	Taraudage (mm)	PN	Code	CR	€ HT
15	16	95	15x21	16/40	<b>515069V</b>	P75	<b>34,63</b>
20	18	105	20x27	16/40	<b>515071R</b>	P75	<b>35,09</b>
32	18	115	26x34	16/40	<b>515072C</b>	P75	<b>52,94</b>
32	18	140	33x42	16/40	<b>515073N</b>	P75	<b>56,60</b>
40	18	150	40x49	16/40	<b>515074Y</b>	P75	<b>71,91</b>
50	18	165	50x60	16	<b>515075J</b>	P75	<b>94,33</b>
65	18	185	66x76	16	<b>515076U</b>	P75	<b>96,11</b>
80	20	200	80x90	16	<b>515077F</b>	P75	<b>83,23</b>
100	20	220	102x114	16	<b>515067Z</b>	P75	<b>101,46</b>
125	22	250	125x139,7	16	<b>515068K</b>	P75	<b>125,09</b>
150	24	285	150x168,3	16	<b>515070G</b>	P75	<b>165,26</b>



**BRIDE PLEINE INOX 304L - 433**

DN	Epaisseur (mm)	Diamètre extérieur (mm)	PN	Code	CR	€ HT
15	16	95	10/40	<b>515080M</b>	P75	<b>26,65</b>
20	18	105	10/40	<b>515082I</b>	P75	<b>27,10</b>
25	18	115	10/40	<b>515083T</b>	P75	<b>36,66</b>
32	18	140	10/40	<b>515084E</b>	P75	<b>48,30</b>
40	18	150	10/40	<b>515085P</b>	P75	<b>56,03</b>
50	18	165	10/16	<b>515086A</b>	P75	<b>71,67</b>
65	18	185	10/16	<b>515087L</b>	P75	<b>81,78</b>
80	18	200	10/16	<b>515088W</b>	P75	<b>111,06</b>
100	20	220	10/16	<b>515078Q</b>	P75	<b>100,19</b>
125	22	250	10/16	<b>515079B</b>	P75	<b>144,27</b>
150	24	285	10/16	<b>515081X</b>	P75	<b>186,22</b>



**BRIDE PLEINE INOX 316L - 433**

DN	Epaisseur (mm)	Diamètre extérieur (mm)	PN	Code	CR	€ HT
15	16	95	10/40	<b>515091D</b>	P75	<b>34,02</b>
20	18	105	10/40	<b>515093Z</b>	P75	<b>34,99</b>
25	18	115	10/40	<b>515094K</b>	P75	<b>45,52</b>
32	18	140	10/40	<b>515095V</b>	P75	<b>57,12</b>
40	18	150	10/40	<b>515096G</b>	P75	<b>69,11</b>
50	18	165	10/16	<b>515097R</b>	P75	<b>92,67</b>
65	18	185	10/16	<b>515098C</b>	P75	<b>121,66</b>
80	20	200	10/16	<b>515099N</b>	P75	<b>138,09</b>
100	20	220	10/16	<b>515089H</b>	P75	<b>128,92</b>
125	22	250	10/16	<b>515090S</b>	P75	<b>216,20</b>
150	22	285	10/16	<b>515092O</b>	P75	<b>239,59</b>

VANNE ET CLAPET INOX



**VANNE INOX - POIGNÉE PLATE FF**



Filetage (mm)	Code	CR	€ HT
12x17	<b>1370361</b>	P75	<b>25,10</b>
15x21	<b>1370362</b>	P75	<b>24,11</b>
20x27	<b>1370363</b>	P75	<b>33,78</b>
26x34	<b>1370364</b>	P75	<b>48,35</b>
33x42	<b>1370365</b>	P75	<b>76,17</b>
40x49	<b>1370366</b>	P75	<b>114,27</b>
50x60	<b>1370367</b>	P75	<b>153,14</b>



**CLAPET ANTI-RETOUR FEMELLE**



Filetage (mm)	Pression nominale (bar)	Code	CR	€ HT
12x17	16	<b>1370368</b>	P75	<b>81,69</b>
15x21	16	<b>1370369</b>	P75	<b>75,68</b>
20x27	16	<b>1370370</b>	P75	<b>93,71</b>
26x34	16	<b>1370371</b>	P75	<b>110,15</b>
33x42	16	<b>1370372</b>	P75	<b>161,21</b>
40x49	16	<b>1370373</b>	P75	<b>201,72</b>
50x60	16	<b>1370374</b>	P75	<b>370,34</b>



**LA QUALITÉ ET LA TECHNICITÉ AU JUSTE PRIX**

- ✓ Une sélection de produits Plomberie, Chauffage et Électricité
- ✓ La qualité professionnelle au meilleur prix
- ✓ Des produits normés, performants et innovants

**100% DES PRODUITS EN STOCK**

EN EXCLUSIVITÉ CHEZ **têrêva**



# Électrozingué et inox

Électrozingué à sertir STEELPRES® ..... 719  
Inox à sertir INOXPRES® ..... 722

POUCE	MM	DN	Ø EXT.
1/8"	5 x 10	6	10
1/4"	8 x 13	8	13
3/8"	12 x 17	10	17,1
1/2"	15 x 21	15	21,3
3/4"	20 x 27	20	26,9
1"	26 x 34	25	33,7
1"1/4	33 x 42	32	42,4
1"1/2	40 x 49	40	48,3
2"	50 x 60	50	60,3
2"1/2	66 x 76	65	76,1
3"	80 x 90	80	88,9
4"	102 x 114	100	114,3
5"	125 x 139,7	125	139,7
6"	150 x 168,3	150	168,3
8"	200 x 219,1	200	219,1
10"	250 x 273	250	273



Consultez votre Agence ou  
[tereva-direct.fr](http://tereva-direct.fr) pour connaître la  
disponibilité des produits  
ou vos prix nets\*

\*ouverture de compte obligatoire

TUBE ÉLECTROZINGUÉ



TUBE ÉLECTROZINGUÉ 316 STEELPRES®

Barre de 6 m



Épaisseur (mm)	Diamètre extérieur (mm)	Code	CR	€ HT
1.2	18	1315377	P74	4,20
1.5	22	1315378	P74	6,76
1.5	28	1315379	P74	8,54
1.5	35	1315380	P74	11,01
1.5	42	1315381	P74	13,12
1.5	54	1315382	P74	17,93



RACCORD ÉLECTROZINGUÉ À SERTIR



TÉ RÉDUIT ÉLECTROZINGUÉ STEELPRES® FFF

Sertissage profil M, acier E195-1.0034.



Diamètre (mm)	Diamètre 2 (mm)	Diamètre 3 (mm)	Code	CR	€ HT
22	18	22	1315358	P74	11,21
28	18	28	1315360	P74	14,28
28	22	28	1315361	P74	15,21
35	18	35	1315363	P74	20,76
35	22	35	1315364	P74	21,20
35	28	35	1315365	P74	21,44
42	22	42	1315366	P74	26,56
42	28	42	1315367	P74	27,28
42	35	42	1315368	P74	28,33
54	22	54	1315369	P74	31,62
54	28	54	1315370	P74	32,30
54	35	54	1315371	P74	33,12
54	42	54	1315372	P74	35,10



TÉ MIXTE ÉLECTROZINGUÉ TARAUDÉ STEELPRES®

Sertissage profil M, acier E195-1.0034.



Diamètre (mm)	Filetage	Code	CR	€ HT
18	15x21	1315339	P74	11,77
22	15x21	1315340	P74	12,47
28	15x21	1315343	P74	14,63
28	20x27	1315344	P74	16,07
35	15x21	1315345	P74	18,36
35	20x27	1315346	P74	24,19
42	15x21	1315347	P74	27,48
54	15x21	1315348	P74	31,81
54	20x27	1315349	P74	33,78



RACCORD UNION ÉLECTROZINGUÉ FILETÉ STEELPRES®

Sertissage profil M, acier E195-1.0034.



Diamètre (mm)	Filetage	Code	CR	€ HT
18	15x21	1315271	P74	23,33
22	20x27	1315272	P74	26,75
28	26x34	1315273	P74	30,29
35	33x42	1315274	P74	41,81
42	40x49	1315275	P74	63,96
54	50x60	1315276	P74	145,45



TÉ ÉLECTROZINGUÉ STEELPRES®

Sertissage profil M, acier E195-1.0034.



Diamètre (mm)	Code	CR	€ HT
18	1315329	P74	8,99
22	1315330	P74	9,48
28	1315331	P74	11,72
35	1315332	P74	18,57
42	1315333	P74	27,04
54	1315334	P74	32,40



COUDE 45° ÉLECTROZINGUÉ STEELPRES® MF

Sertissage profil M, acier E195-1.0034.



Diamètre (mm)	Code	CR	€ HT
18	1315192	P74	4,38
22	1315193	P74	4,49
28	1315194	P74	6,60
35	1315195	P74	11,85
42	1315196	P74	14,93
54	1315197	P74	17,69



RACCORD DROIT ÉLECTROZINGUÉ STEELPRES® F

Sertissage profil M, acier E195-1.0034.



Diamètre (mm)	Filetage	Code	CR	€ HT
18	15x21	1315254	P74	7,62
18	20x27	1315255	P74	9,13
22	15x21	1315256	P74	9,40
22	20x27	1315257	P74	9,46
28	15x21	1315259	P74	9,97
28	20x27	1369893	P74	11,06
28	26x34	1315258	P74	11,06
35	26x34	1315260	P74	12,13
35	33x42	1315246	P74	12,77
42	40x49	1369894	P74	14,16
54	50x60	1369895	P74	23,43





### RACCORD UNION ÉLECTROZINGUÉ TARAUDÉ STEELPRES®

Sertissage profil M, acier E195-1.0034.



Diamètre (mm)	Filetage	Code	CR	€ HT
18	15x21	1315295	P74	25,62
22	20x27	1315296	P74	29,85
28	26x34	1315297	P74	42,15
35	33x42	1315292	P74	54,66
42	40x49	1315293	P74	80,85
54	50x60	1315298	P74	102,49



### MANCHON ÉLECTROZINGUÉ STEELPRES®

Sertissage profil M, acier E195-1.0034.



Diamètre (mm)	Code	CR	€ HT
18	1315243	P74	2,78
22	1315244	P74	2,97
28	1315245	P74	3,68
35	1315247	P74	6,10
42	1315248	P74	8,35
54	1315249	P74	9,88



### COUDE 90° ÉLECTROZINGUÉ STEELPRES®

Sertissage profil M, acier E195-1.0034.



Diamètre (mm)	Code	CR	€ HT
18	1315203	P74	3,87
22	1315204	P74	4,40
28	1315205	P74	6,13
35	1315206	P74	13,01
42	1315207	P74	21,51
54	1315208	P74	25,81



### RÉDUCTION ÉLECTROZINGUÉ STEELPRES® MF

Sertissage profil M, acier E195-1.0034.



Diamètre (mm)	Diamètre	Code	CR	€ HT
22	18	1315305	P74	4,36
28	18	1315307	P74	6,10
28	22	1315308	P74	3,72
35	22	1315309	P74	5,24
35	28	1315310	P74	4,35
42	22	1315311	P74	11,20
42	28	1315312	P74	11,64
42	35	1315313	P74	9,21
54	22	1315314	P74	31,84
54	28	1315315	P74	31,84
54	35	1315316	P74	28,22
54	42	1315317	P74	11,19



### RACCORD DROIT ÉLECTROZINGUÉ STEELPRES® M

Sertissage profil M, acier E195-1.0034.



Diamètre (mm)	Filetage	Code	CR	€ HT
18	15x21	1315233	P74	7,61
18	20x27	1315234	P74	8,91
22	15x21	1315289	P74	8,50
22	20x27	1315235	P74	8,62
28	20x27	1315290	P74	10,46
28	26x34	1315236	P74	10,67
35	33x42	1315237	P74	13,87
42	40x49	1315238	P74	15,65
54	50x60	1315239	P74	25,01



### RACCORD ÉCROU PRISONNIER 383/002 STEELPRES®

Sertissage profil M, acier E195-1.0034.



Diamètre (mm)	Filetage	Code	CR	€ HT
18	20x27	1315278	P74	9,75
22	20x27	1369673	P74	10,62
22	26x34	1315279	P74	10,50
28	33x42	1315280	P74	14,14
35	33x42	1369876	P74	18,68
35	40x49	1315281	P74	18,68
42	40x49	1315282	P74	26,73
54	50x60	1315284	P74	37,65



### COUDE 90° ÉLECTROZINGUÉ STEELPRES® MF

Sertissage profil M, acier E195-1.0034.



Diamètre (mm)	Code	CR	€ HT
18	1315222	P74	4,30
22	1315223	P74	4,86
28	1315224	P74	5,95
35	1315225	P74	13,01
42	1315226	P74	22,25
54	1315227	P74	26,27



### COUDE 45° ÉLECTROZINGUÉ STEELPRES® FF

Sertissage profil M, acier E195-1.0034.



Diamètre (mm)	Code	CR	€ HT
18	1315182	P74	4,45
22	1315183	P74	4,79
28	1315184	P74	6,26
35	1315185	P74	12,02
42	1315186	P74	15,24
54	1315187	P74	17,85



# Oversize

Ø 139,7 mm

Ø 168,3 mm

(5"-6")

inoxPRES



## Disponible du Ø 15 au Ø 168,3

**Solutions toujours plus grandes  
avec nos systèmes**



inoxPRES®

Acier inoxydable AISI 316L

Ø 15 - 168 mm

steelPRES®

Acier au carbone E195

Ø 12 - 108 mm



**RACCORDERIE METALLICHE FRANCE**

1 rue des Piverts - 69800 SAINT-PRIEST - France

tel. +33 4 78 67 54 46 - mob. +33 698565339 - frederic.devaux@racmet.com

[www.raccorderiemetalliche.com](http://www.raccorderiemetalliche.com)

**RM**  
RACCORDERIE METALLICHE

TUBE INOX



**TUBE 116/200 INOXPRES®**

Tube pour l'eau potable et le gaz - Matière : Inox 316L (non hyperefforté)  
- Longueur 6 m



Longueur (m)	Diamètre extérieur (mm)	Diamètre intérieur (mm)	Réf	Code	CR	€ HT
6	18	16	116018200	<b>2132217</b>	P74	<b>11,90</b>
6	22	19.6	116022200	<b>2132218</b>	P74	<b>16,46</b>
6	28	25.6	116028200	<b>2132219</b>	P74	<b>20,79</b>
6	35	32	116035200	<b>2132220</b>	P74	<b>31,38</b>
6	42	39	116042200	<b>2132221</b>	P74	<b>37,48</b>
6	54	51	116054200	<b>2132222</b>	P74	<b>48,15</b>

RACCORD INOX À SERTIR



**TÉ RÉDUIT INOX INOXPRES® FFF**

Systèmes de raccords à sertir - Matière : Inox 316L - Joint : O-Ring EPDM noir - Sertissage profil M



Diamètre (mm)	Diamètre 2 (mm)	Diamètre 3 (mm)	Réf	Code	CR	€ HT
22	18	22	192022018	<b>2132119</b>	P74	<b>15,07</b>
28	18	28	192028018	<b>2132120</b>	P74	<b>17,84</b>
28	22	28	192028022	<b>2132121</b>	P74	<b>19,03</b>
35	18	35	192035018	<b>2132122</b>	P74	<b>22,51</b>
35	22	35	192035022	<b>2132123</b>	P74	<b>23,21</b>
35	28	35	192035028	<b>2132124</b>	P74	<b>24,14</b>
42	18	42	192042018	<b>2132125</b>	P74	<b>32,15</b>
42	22	42	192042022	<b>2132126</b>	P74	<b>33,27</b>
42	28	42	192042028	<b>2132127</b>	P74	<b>34,03</b>
42	35	42	192042035	<b>2132128</b>	P74	<b>34,78</b>
54	22	54	192054022	<b>2132129</b>	P74	<b>36,67</b>
54	28	54	192054028	<b>2132130</b>	P74	<b>38,57</b>
54	35	54	192054035	<b>2132131</b>	P74	<b>38,94</b>
54	42	54	192054042	<b>2132132</b>	P74	<b>41,77</b>



**TÉ MIXTE INOX TARAUDÉ INOXPRES®**

Systèmes de raccords à sertir - Matière : Inox 316L - Joint : O-Ring EPDM noir - Sertissage profil M



Diamètre (mm)	Filetage	Réf	Code	CR	€ HT
18	15x21	189102018	<b>2132133</b>	P74	<b>16,20</b>
22	15x21	189102022	<b>2132134</b>	P74	<b>17,16</b>
28	15x21	189102028	<b>2132135</b>	P74	<b>18,87</b>
35	20x27	189304035	<b>2132137</b>	P74	<b>27,39</b>
35	15x21	189102035	<b>2132136</b>	P74	<b>22,62</b>
42	15x21	189102042	<b>2132138</b>	P74	<b>27,39</b>
54	20x27	189304054	<b>2132140</b>	P74	<b>35,86</b>
54	15x21	189102054	<b>2132139</b>	P74	<b>33,11</b>
54	50x60	189200054	<b>2132141</b>	P74	<b>72,14</b>



**MANCHON INOX INOXPRES®**

Systèmes de raccords à sertir - Matière : Inox 316L - Joint : O-Ring EPDM noir - Sertissage profil M



Diamètre (mm)	Réf	Code	CR	€ HT
18	183018000	<b>2132142</b>	P74	<b>6,21</b>
22	183022000	<b>2132143</b>	P74	<b>7,20</b>
28	183028000	<b>2132144</b>	P74	<b>8,15</b>
35	183035000	<b>2132145</b>	P74	<b>10,33</b>
42	183042000	<b>2132146</b>	P74	<b>13,98</b>
54	183054000	<b>2132147</b>	P74	<b>16,95</b>



**COUDE 90° INOX INOXPRES® FF**

Systèmes de raccords à sertir - Matière : Inox 316L - Joint : O-Ring EPDM noir - Sertissage profil M



Diamètre (mm)	Réf	Code	CR	€ HT
18	181018900	<b>2132101</b>	P74	<b>9,26</b>
22	181022900	<b>2132102</b>	P74	<b>11,18</b>
28	181028900	<b>2132103</b>	P74	<b>14,74</b>
35	181035900	<b>2132104</b>	P74	<b>23,03</b>
42	181042900	<b>2132105</b>	P74	<b>39,48</b>
54	181054900	<b>2132106</b>	P74	<b>55,10</b>



**RACCORD DROIT INOX INOXPRES® F**

Systèmes de raccords à sertir - Matière : Inox 316L - Joint : O-Ring EPDM noir - Sertissage profil M



Diamètre (mm)	Filetage	Réf	Code	CR	€ HT
18	15x21	190102018	<b>2132161</b>	P74	<b>15,55</b>
22	20x27	190304022	<b>2132163</b>	P74	<b>19,35</b>
22	15x21	190102022	<b>2132162</b>	P74	<b>16,65</b>
28	20x27	190304028	<b>2132164</b>	P74	<b>22,07</b>
28	26x34	190100028	<b>2132165</b>	P74	<b>30,28</b>
35	26x34	190100035	<b>2132166</b>	P74	<b>29,07</b>
35	33x42	190114035	<b>2132167</b>	P74	<b>33,00</b>
42	40x49	190112042	<b>2132168</b>	P74	<b>51,50</b>
54	50x60	190200054	<b>2132169</b>	P74	<b>76,68</b>



**RACCORD DROIT INOX ÉCROU PRISONNIER INOXPRES®**

Systèmes de raccords à sertir - Matière : Inox 316L - Joints : O-Ring EPDM noir / Plat EPDM noir - Sertissage profil M



Diamètre (mm)	Filetage	Réf	Code	CR	€ HT
18	20x27	183018002	<b>2132148</b>	P74	<b>17,51</b>
28	26x34	183028012	<b>2132149</b>	P74	<b>25,23</b>
35	33x42	183035012	<b>2132150</b>	P74	<b>28,64</b>
42	40x49	183042022	<b>2132151</b>	P74	<b>38,67</b>
54	50x60	183054022	<b>2132152</b>	P74	<b>46,53</b>



### COUDE 90° INOX INOXPRES® MF

Systèmes de raccords à sertir - Matière : Inox 316L - Joint : O-Ring EPDM noir - Sertissage profil M



Diamètre (mm)	Réf	Code	CR	€ HT
18	181018901	<b>2132107</b>	P74	<b>9,55</b>
22	181022901	<b>2132108</b>	P74	<b>11,47</b>
28	181028901	<b>2132109</b>	P74	<b>14,46</b>
35	181035901	<b>2132110</b>	P74	<b>21,08</b>
42	181042901	<b>2132111</b>	P74	<b>38,26</b>
54	181054901	<b>2132112</b>	P74	<b>55,43</b>



### COUDE 45° INOX INOXPRES® FF

Systèmes de raccords à sertir - Matière : Inox 316L - Joint : O-Ring EPDM noir - Sertissage profil M



Diamètre (mm)	Réf	Code	CR	€ HT
18	181018450	<b>2132089</b>	P74	<b>11,64</b>
22	181022450	<b>2132090</b>	P74	<b>13,49</b>
28	181028450	<b>2132091</b>	P74	<b>16,22</b>
35	181035450	<b>2132092</b>	P74	<b>18,52</b>
42	181042450	<b>2132093</b>	P74	<b>29,93</b>
54	181054450	<b>2132094</b>	P74	<b>38,45</b>



### RACCORD UNION INOX INOXPRES® M

Systèmes de raccords à sertir - Matière : Inox 316L - Joints : O-Ring EPDM noir / Plat EPDM noir - Sertissage profil M



Diamètre (mm)	Filetage	Réf	Code	CR	€ HT
18	15x21	184018002I	<b>2132184</b>	P74	<b>37,83</b>
22	20x27	184022002I	<b>2132185</b>	P74	<b>39,93</b>
28	26x34	184028002I	<b>2132186</b>	P74	<b>66,49</b>
35	26x34	184035002I	<b>2132187</b>	P74	<b>84,85</b>
42	33x42	184042002I	<b>2132188</b>	P74	<b>89,65</b>
54	40x49	184054002I	<b>2132189</b>	P74	<b>154,02</b>



### RÉDUCTION INOX INOXPRES® MF

Systèmes de raccords à sertir  
Matière : Inox 316L - Joint : O-Ring EPDM noir  
Sertissage profil M



Diamètre (mm)	Diamètre	Réf	Code	CR	€ HT
22	18	191022018	<b>2132170</b>	P74	<b>7,23</b>
28	18	191028018	<b>2132171</b>	P74	<b>8,39</b>
28	22	191028022	<b>2132172</b>	P74	<b>8,37</b>
35	18	191035018	<b>2132173</b>	P74	<b>30,88</b>
35	22	191035022	<b>2132174</b>	P74	<b>10,44</b>
35	28	191035028	<b>2132175</b>	P74	<b>12,84</b>
42	22	191042022	<b>2132176</b>	P74	<b>32,79</b>
42	28	191042028	<b>2132177</b>	P74	<b>33,51</b>
42	35	191042035	<b>2132178</b>	P74	<b>17,98</b>
54	22	191054022	<b>2132179</b>	P74	<b>36,91</b>
54	28	191054028	<b>2132180</b>	P74	<b>38,40</b>
54	35	191054035	<b>2132181</b>	P74	<b>47,85</b>
54	42	191054042	<b>2132182</b>	P74	<b>23,25</b>



### RACCORD DROIT INOX INOXPRES® M

Systèmes de raccords à sertir - Matière : Inox 316L - Joint : O-Ring EPDM noir - Sertissage profil M



Diamètre (mm)	Filetage	Réf	Code	CR	€ HT
18	15x21	187102018	<b>2132153</b>	P74	<b>14,86</b>
22	15x21	187102022	<b>2132154</b>	P74	<b>16,17</b>
22	20x27	187304022	<b>2132155</b>	P74	<b>16,75</b>
28	20x27	187304028	<b>2132156</b>	P74	<b>22,75</b>
28	26x34	187100028	<b>2132157</b>	P74	<b>26,10</b>
35	33x42	187114035	<b>2132158</b>	P74	<b>31,92</b>
42	40x49	187112042	<b>2132159</b>	P74	<b>46,39</b>
54	50x60	187200054	<b>2132160</b>	P74	<b>57,68</b>



### TÉ INOX INOXPRES® FFF

Systèmes de raccords à sertir - Matière : Inox 316L - Joint : O-Ring EPDM noir - Sertissage profil M



Diamètre (mm)	Réf	Code	CR	€ HT
18	182018000	<b>2132113</b>	P74	<b>16,25</b>
22	182022000	<b>2132114</b>	P74	<b>17,12</b>
28	182028000	<b>2132115</b>	P74	<b>20,72</b>
35	182035000	<b>2132116</b>	P74	<b>25,65</b>
42	182042000	<b>2132117</b>	P74	<b>36,25</b>
54	182054000	<b>2132118</b>	P74	<b>43,20</b>



### COUDE 45° INOX INOXPRES® MF

Systèmes de raccords à sertir - Matière : Inox 316L - Joint : O-Ring EPDM noir - Sertissage profil M



Diamètre (mm)	Réf	Code	CR	€ HT
18	181018451	<b>2132095</b>	P74	<b>11,25</b>
22	181022451	<b>2132096</b>	P74	<b>12,73</b>
28	181028451	<b>2132097</b>	P74	<b>15,14</b>
35	181035451	<b>2132098</b>	P74	<b>17,21</b>
42	181042451	<b>2132099</b>	P74	<b>28,82</b>
54	181054451	<b>2132100</b>	P74	<b>36,97</b>



### RACCORD UNION INOX INOXPRES® F

Systèmes de raccords à sertir - Matière : Inox 316L - Joints : O-Ring EPDM noir / Plat EPDM noir - Sertissage profil M



Diamètre (mm)	Filetage	Réf	Code	CR	€ HT
18	15x21	184018003I	<b>2132190</b>	P74	<b>40,08</b>
22	20x27	184022003I	<b>2132191</b>	P74	<b>44,20</b>
28	26x34	184028003I	<b>2132192</b>	P74	<b>57,32</b>
35	33x42	184035003I	<b>2132193</b>	P74	<b>71,11</b>
42	40x49	184042003I	<b>2132194</b>	P74	<b>81,25</b>
54	50x60	184054003I	<b>2132195</b>	P74	<b>155,03</b>

ACCESSOIRE INOX



JOINT O-RING FKM

Application : solaire, huile - Matière : FKM - Coloris : vert



Matière	Diamètre intérieur (mm)	Réf	Code	CR	€ HT
FKM	18	11501825V	<b>2132205</b>	P74	<b>0,64</b>
FKM	22	11502230V	<b>2132206</b>	P74	<b>0,90</b>
FKM	28	11502830V	<b>2132207</b>	P74	<b>1,06</b>
FKM	35	11503530V	<b>2132208</b>	P74	<b>1,51</b>
FKM	42	11504240V	<b>2132209</b>	P74	<b>2,08</b>
FKM	54	11505440V	<b>2132210</b>	P74	<b>2,52</b>



BRIDE TOURNANTE INOX INOXPRES®

Systèmes de raccords à sertir - Matière : 1 - Inox 316L ; 2 - Inox 304L - Joint : O-Ring EPDM noir - Sertissage profil M



DN	Diamètre extérieur (mm)	PN	Réf	Code	CR	€ HT
50	165	10	193054001	<b>2132183</b>	P74	<b>95,45</b>



TUBE COUDÉ INOX INOXPRES®

Tube pour air comprimé - Matière : Inox 316L - Sertissage profil M



Diamètre (mm)	Dimensions (mm)	Réf	Code	CR	€ HT
18	50 x 80 x 140 x 40 x 35	178018316	<b>2132196</b>	P74	<b>34,38</b>
22	50 x 80 x 140 x 40 x 35	178022316	<b>2132197</b>	P74	<b>40,62</b>
28	60 x 102 x 150 x 51 x 40	178028316	<b>2132198</b>	P74	<b>56,86</b>



COLLIER INOX M8 INOXPRES®

Collier pour tube InoxPres® - Matière : Inox 304



Longueur (mm)	Diamètre (mm)	Diamètre tube (mm)	Réf	Code	CR	€ HT
53.5	16 x 18	18	156308304	<b>2132211</b>	P74	<b>3,75</b>
58	20 x 22	22	156102304	<b>2132212</b>	P74	<b>3,62</b>
63.5	25 x 28	28	156304304	<b>2132213</b>	P74	<b>3,64</b>
70	31 x 35	35	156100304	<b>2132214</b>	P74	<b>4,19</b>
79	39 x 43	42	156114304	<b>2132215</b>	P74	<b>4,64</b>
94	54	54	156054304	<b>2132216</b>	P74	<b>5,36</b>



JOINT O-RING EPDM

Application : sanitaire, chauffage, circuits réfrigérants - Matière : EPDM - Coloris : noir



Matière	Diamètre intérieur (mm)	Réf	Code	CR	€ HT
EPDM	18	11501825N	<b>2132199</b>	P74	<b>0,36</b>
EPDM	22	11502230N	<b>2132200</b>	P74	<b>0,48</b>
EPDM	28	11502830N	<b>2132201</b>	P74	<b>0,52</b>
EPDM	35	11503530N	<b>2132202</b>	P74	<b>0,60</b>
EPDM	42	11504240N	<b>2132203</b>	P74	<b>0,78</b>
EPDM	54	11505440N	<b>2132204</b>	P74	<b>0,84</b>

**10 ans** AQUANCE  
des envies, une salle de bains

LA MARQUE DE TOUS LES PRODUITS DE LA SALLE DE BAINS

- ✓ Des produits design et performants
- ✓ Sans aucune concession sur le rapport qualité / prix
- ✓ La marque des professionnels au service des particuliers

**100% DES PRODUITS EN STOCK\***

\* hors produits Aquance signature

EN EXCLUSIVITÉ CHEZ  
**tēreva**

**tēreva**

Une offre complète  
pour gagner du temps



CLIMATISATION



VENTILATION



THERMIQUE



PLOMBERIE



SANITAIRE



ELECTRICITÉ



PIÈCES DÉTACHÉES



OUTILLAGE & PROTECTION

**tereve-direct.fr**



# Fonte évacuation

Raccord fonte de bâtiment SMU & SME..... 726

POUCE	MM	DN	Ø EXT.
1/8"	5 x 10	6	10
1/4"	8 x 13	8	13
3/8"	12 x 17	10	17,1
1/2"	15 x 21	15	21,3
3/4"	20 x 27	20	26,9
1"	26 x 34	25	33,7
1"1/4	33 x 42	32	42,4
1"1/2	40 x 49	40	48,3
2"	50 x 60	50	60,3
2"1/2	66 x 76	65	76,1
3"	80 x 90	80	88,9
4"	102 x 114	100	114,3
5"	125 x 139,7	125	139,7
6"	150 x 168,3	150	168,3
8"	200 x 219,1	200	219,1
10"	250 x 273	250	273



Consultez votre Agence ou  
[tereva-direct.fr](http://tereva-direct.fr) pour connaître la  
disponibilité des produits  
ou vos prix nets\*

\*ouverture de compte obligatoire

FONTE SME



TUYAU FONTE SME



Longueur (m)	DN	Code	CR	€ HT
1	75	022328M	P04	85,02
2	75	022327B	P04	148,04
2.5	75	022326Q	P04	141,71
3	75	022325F	P04	150,77
1	100	022355X	P04	99,14
2	100	022354M	P04	177,30
2.5	100	076797B	P04	186,79
3	100	022352Q	P04	198,42
1	125	1180934	P04	120,02
2	125	1177372	P04	215,67
2.5	125	1177373	P04	225,67
3	150	1177374	P04	264,84
1	150	1180955	P04	173,09
2.5	150	1180956	P04	297,01
3	150	1180957	P04	340,81



COUDE À 22° FONTE SME



DN	Code	CR	€ HT
75	1177345	P04	39,68
100	022384E	P04	40,08



COUDE À 45° FONTE SME



DN	Code	CR	€ HT
75	022332E	P04	39,68
100	022359P	P04	43,76
125	1177346	P04	70,64



COUDE À 68° FONTE SME



DN	Code	CR	€ HT
75	022333P	P04	38,13
100	022360A	P04	40,46
	1180947	P04	85,95
	1180948	P04	113,39



COUDE À 88° FONTE SME

Pour eaux usées, des eaux vannes, des eaux pluviales.  
Brun-rouge



Longueur (mm)	DN	Code	CR	€ HT
183	75	022334A	P04	36,32
214	100	022361L	P04	40,07



RACCORD DROIT FONTE SME



DN	Longueur (mm)	Code	CR	€ HT
75	214	1177366	P04	60,57
75	316	0223301	P04	60,57
75	450	1066378	P04	78,55
100	216	022358E	P04	63,94
100	316	022357T	P04	63,94
100	450	022356I	P04	91,74
125	218	1177367	P04	85,79
125	318	1177368	P04	80,76
125	500	1177371	P04	110,68
150	150	1180958	P04	117,16
150	250	1180959	P04	117,16
150	450	1180960	P04	152,88



EMBRANCHEMENT SIMPLE À 88° FONTE SME



DN	DN 2	Code	CR	€ HT
75	75	022348Y	P04	71,19
100	100	022377F	P04	77,97



CULOTTE SIMPLE À 68° FONTE SME



DN	DN 2	Code	CR	€ HT
75	75	1177352	P04	61,37
100	100	022363H	P04	77,99



CULOTTE SIMPLE À 45° FONTE SME



DN	DN 2	Code	CR	€ HT
75	75	022335L	P04	61,37
100	100	022362W	P04	85,16
125	125	1177350	P04	132,36



TÉ DE VISITE AVEC PLAQUE HERMÉTIQUE FONTE SME



DN	Longueur (mm)	Code	CR	€ HT
75	303	1177369	P04	86,78
100	326	022508Q	P04	115,67
125	358	1177370	P04	153,55



PLAQUE HERMÉTIQUE SME



DN	Code	CR	€ HT
75	<b>1177364</b>	P04	<b>37,55</b>
100	<b>022479J</b>	P04	<b>36,13</b>
100	<b>1180935</b>	P04	<b>48,18</b>
125	<b>1177365</b>	P04	<b>51,93</b>



COULISSE FONTE SME



DN	Longueur (mm)	Code	CR	€ HT
75	300	<b>1066379</b>	P04	<b>74,23</b>
100	300	<b>022382I</b>	P04	<b>86,80</b>
125	305	<b>1177348</b>	P04	<b>135,24</b>

FONTE SMU



TUYAU FONTE SMU



Longueur (m)	DN	Code	CR	€ HT
3	50	<b>022936S</b>	P04	<b>94,56</b>
3	75	<b>0229380</b>	P04	<b>131,65</b>
3	100	<b>022951B</b>	P04	<b>156,71</b>
3	125	<b>022967V</b>	P04	<b>190,23</b>
3	150	<b>022980I</b>	P04	<b>258,71</b>
3	200	<b>022996C</b>	P04	<b>385,86</b>
3	250	<b>023009P</b>	P04	<b>629,35</b>



COUDE À 22° FONTE SMU



DN	Code	CR	€ HT
100	<b>053767P</b>	P35	<b>31,85</b>
125	<b>084181B</b>	P04	<b>46,56</b>
75	<b>087864G</b>	P04	<b>30,17</b>
150	<b>091106W</b>	P04	<b>59,19</b>



COUDE À 45° FONTE SMU



DN	Longueur (mm)	Code	CR	€ HT
50	106	<b>044395N</b>	P04	<b>21,79</b>
75	132	<b>022940K</b>	P04	<b>27,27</b>
100	158	<b>022953X</b>	P04	<b>32,74</b>
125	184	<b>022969R</b>	P04	<b>43,81</b>
150	210	<b>022982E</b>	P04	<b>60,85</b>
200	262	<b>022998Y</b>	P04	<b>129,23</b>



COUDE À 68° FONTE SMU



DN	Code	CR	€ HT
50	<b>044396Y</b>	P75	<b>23,13</b>
75	<b>022941V</b>	P04	<b>28,95</b>
100	<b>022954I</b>	P04	<b>31,87</b>
125	<b>022970C</b>	P04	<b>46,55</b>
150	<b>022983P</b>	P04	<b>66,26</b>
200	<b>048661J</b>	P04	<b>125,78</b>



COUDE À 88° FONTE SMU



DN	Code	CR	€ HT
50	<b>044397J</b>	P04	<b>21,77</b>
75	<b>022942G</b>	P04	<b>29,77</b>
100	<b>022955T</b>	P04	<b>32,72</b>
125	<b>022971N</b>	P04	<b>47,83</b>
150	<b>022984A</b>	P04	<b>64,64</b>
200	<b>022999J</b>	P04	<b>125,77</b>
250	<b>023012W</b>	P04	<b>275,88</b>



CULOTTE SIMPLE À 45° FONTE SMU



DN	DN 2	Code	CR	€ HT
50	50	<b>044398U</b>	P04	<b>38,49</b>
75	75	<b>022943R</b>	P04	<b>42,86</b>
100	100	<b>022956E</b>	P04	<b>60,75</b>
125	125	<b>022972Y</b>	P04	<b>87,74</b>
150	150	<b>022985L</b>	P04	<b>130,25</b>
200	200	<b>089220Y</b>	P04	<b>300,05</b>
250	250	<b>089908A</b>	P04	<b>739,93</b>



EMBRANCHEMENT SIMPLE À 45° FONTE SMU



DN	DN 2	Code	CR	€ HT
75	50	<b>022947J</b>	P04	<b>45,52</b>
100	50	<b>022960W</b>	P04	<b>55,64</b>
100	75	<b>022961H</b>	P04	<b>59,10</b>
125	100	<b>022976Q</b>	P04	<b>93,17</b>
150	100	<b>022989D</b>	P04	<b>130,23</b>
150	125	<b>022990O</b>	P04	<b>138,36</b>
200	100	<b>087865R</b>	P04	<b>289,18</b>
200	150	<b>023003B</b>	P04	<b>289,18</b>
250	200	<b>076794U</b>	P04	<b>714,52</b>

Cuivre et laiton  
PVC  
Acier, fonte et inox  
Électrozingué et inox  
Fonte évacuation  
Hydrocâblé Multicouche  
Vanne, robinet et protection  
Compteur d'eau et accessoires  
Polyéthylène (PE)  
Distribution gaz  
Qualité de l'eau  
Supportage Fixation et visserie



CULOTTE SIMPLE À 68° FONTE SMU S



DN	DN 2	Code	CR	€ HT
50	50	044399F	P04	42,51
75	75	022944C	P04	65,67
125	125	022973J	P04	111,61
150	150	022986W	P04	143,74
200	200	054280Q	P04	313,80
250	250	076793J	P35	714,54



EMBRANCHEMENT SIMPLE À 68° FONTE SMU S



DN	DN 2	Code	CR	€ HT
75	50	022948U	P04	83,68
100	50	022963D	P04	61,43
100	75	022962S	P04	61,45
125	100	022977B	P04	96,83
150	100	022991Z	P04	143,71
150	120	022992K	P04	143,74



CULOTTE SIMPLE À 88° FONTE SMU



DN	DN 2	Code	CR	€ HT
50	50	044400Q	P04	38,49
75	75	022945N	P04	49,69
100	100	022958A	P04	61,96
125	125	022974U	P04	105,77
150	150	022987H	P04	151,08
200	200	023001F	P04	300,44
250	250	023014S	P04	714,56



CULOTTE DOUBLE À 45° FONTE SMU



DN	DN 2	Code	CR	€ HT
100	100	076791N	P75	91,59
125	125	076792Y	P04	144,47
150	150	087866C	P04	215,94



CULOTTE DOUBLE D'ÉQUERRE À 45° FONTE SMU



DN	Longueur (mm)	DN 2	Code	CR	€ HT
100	45	100	087868Y	P04	176,28
100	68	100	076790C	P04	176,27
100	87	100	087869J	P04	176,29



TÉ DE VISITE AVEC PLAQUE HERMÉTIQUE FONTE SMU



DN	Longueur (mm)	Code	CR	€ HT
75	205	022949F	P04	108,91
100	250	022964O	P04	109,96
125	280	022978M	P04	188,17
150	320	089341D	P04	253,29



BOUCHON FONTE SMU



DN	Longueur (mm)	Code	CR	€ HT
50	30	044401B	P04	23,80
75	35	022946Y	P04	32,15
100	40	022959L	P04	36,85
125	45	022975F	P04	48,95
150	50	022988S	P04	57,10
200	60	023002Q	P04	108,59
250	70	023015D	P04	131,01



BOUCHON EXPANSIBLE FONTE SMU



DN	Longueur (mm)	Code	CR	€ HT
50	47	087873B	P04	40,89
75	71	087874M	P04	47,96
100	77	087875X	P04	61,44
125	77	078051P	P04	67,47
150	73	087876I	P04	89,25
200	87	087878E	P04	179,54
250	100	087871F	P35	280,38



CÔNE EXCENTRÉ FONTE SMU



DN	DN 1	DN 2	Code	CR	€ HT
75	80	50	022950Q	P04	28,97
100	80	50	022965Z	P04	33,74
100	90	75	022966K	P04	36,84
150	100	75	048660Y	P04	53,04
125	95	100	022979X	P04	41,98
150	105	100	022994G	P04	53,04
200	115	100	023005X	P04	102,83
150	110	125	022995R	P04	54,52
200	125	150	023007T	P04	102,83
250	145	200	023019V	P04	207,30





SIPHON DE PARCOURS FONTE SMU



DN	Longueur (mm)	Code	CR	€ HT
50	240	087881L	P04	178,38
75	282	087884S	P04	231,85
100	381	087885D	P04	252,31

DAUPHIN JOINT



DAUPHIN COUDÉ - ROUGE



DN	Longueur (m)	Code	CR	€ HT
80	1	016370U	P35	64,73
100	1	016371F	P75	79,88



DAUPHIN DROIT - CRÈME



DN	Longueur (m)	Code	CR	€ HT
80	1	994776U	P75	44,87
100	1	994777F	P12	54,71



DAUPHIN DROIT - ROUGE



DN	Longueur (m)	Code	CR	€ HT
80	1	016365R	P12	48,58
100	1	016366C	P12	54,62



DESCENTE DROITE RONDE GRISE SMU DE 1 ML



DN	Code	CR	€ HT
75	086435R	P12	63,16
100	086437N	P75	75,74
125	087891R	P75	110,90

JOINT ET RACCORDEMENT



BAGUE DE COMPENSATION FONTE SMU



DN	Code	CR	€ HT
50	097190W	P12	16,20
75	053766E	P12	19,22
100	053769L	P12	21,90
125	053771H	P12	26,95



JOINT SME

Pour WC



DN	Diamètre (mm)	Code	CR	€ HT
75	75	076799X	P12	14,87
100	100	022505J	P12	18,31



JOINT SMU



DN	Code	CR	€ HT
50	023025J	P12	9,94
75	023026U	P12	11,74
100	023027F	P12	13,67
125	023028Q	P12	16,39
150	023029B	P12	19,55
200	023030M	P12	40,49
250	023031X	P12	110,01



TAMPON EPDM SME



DN	Code	CR	€ HT
50	022501R	P12	21,91
75	022502C	P12	31,44
100	022503N	P12	36,20



TAMPON EPDM SMU+



DN	Longueur (mm)	Code	CR	€ HT
50		045627T	P12	24,54
75		045628E	P12	35,14
100		079174S	P12	45,83
	90	069094C	P04	33,77



PÂTE LUBRIFIANTE SME 550 ML

Pot de 550 ml pour fonte SME - Blanche et inodore



Conditionnement	Contenance	Code	CR	€ HT
Seau	550 ml	022493H	P04	23,02

Cuivre et laiton  
PVC  
Acier, fonte et inox  
Électrozingué et inox  
Fonte évacuation  
Hydrocâblé Multicouche  
Vanne, robinet et protection  
Compteur d'eau et accessoires  
Polyéthylène (PE)  
Distribution gaz  
Qualité de l'eau  
Supportage Fixation et visserie



# Hydrocâblé - Multicouche

Tube et couronne PER.....	731
Raccord PER et multicouche Réhau.....	733
Raccord PER.....	735
Tube multicouche Rehau.....	739
Tube et raccord multicouche TRA.....	740
Tube et raccord multicouche Uponor.....	743
Collecteur hydrocâblé.....	747
Kit de fixation.....	749

POUCE	MM	DN	Ø EXT.
1/8"	5 x 10	6	10
1/4"	8 x 13	8	13
3/8"	12 x 17	10	17,1
1/2"	15 x 21	15	21,3
3/4"	20 x 27	20	26,9
1"	26 x 34	25	33,7
1"1/4	33 x 42	32	42,4
1"1/2	40 x 49	40	48,3
2"	50 x 60	50	60,3
2"1/2	66 x 76	65	76,1
3"	80 x 90	80	88,9
4"	102 x 114	100	114,3
5"	125 x 139,7	125	139,7
6"	150 x 168,3	150	168,3
8"	200 x 219,1	200	219,1
10"	250 x 273	250	273



Consultez votre Agence ou  
[tereva-direct.fr](http://tereva-direct.fr) pour connaître la  
disponibilité des produits  
ou vos prix nets\*

\*ouverture de compte obligatoire

TUBE PER NU

**PIPEX**

TUBE PER NU - ROUGE



CSTB

Longueur (m)	Diamètre (mm)	Code	CR	€ HT
60	10x12	1205148	P73	30,44
120	10x12	1205151	P73	57,96
120	13x16	1205157	P73	87,45
240	13x16	1205159	P73	174,89
800	13x16	1205160	P73	609,40
120	16x20	1205162	P73	142,55
240	16x20	1205164	P73	272,69
100	20x25	1239830	P73	192,99
50	26x32	1245006	P73	160,19

**PIPEX**

TUBE PER NU - BLEU



CSTB

Longueur (m)	Diamètre (mm)	Code	CR	€ HT
120	10x12	1205150	P73	57,96
120	13x16	1205156	P73	87,45
240	13x16	1205158	P73	174,89
120	16x20	1205161	P73	136,35
200	16x20	1205163	P73	227,19
100	20x25	1239829	P73	192,99

**PIPEX**

TUBE PER NU - BLANC



Longueur (m)	Diamètre (mm)	Code	CR	€ HT
120	10x12	2272354	P73	60,60
120	13x16	2272355	P73	91,42
120	16x20	3424176	P73	139,54
120	16x20	3424176	P73	139,54

TUBE PER NU - GRIS



Longueur (m)	Diamètre (mm)	Code	CR	€ HT
80	13x16	1241297	P73	1,06
120	13x16	1241298	P73	1,05
240	13x16	1241299	P73	1,05
602	13x16	1241300	P73	1,05
802	13x16	1241301	P73	1,06
120	16x20	1241302	P73	1,54
240	16x20	1241303	P73	1,54

TUBE PER BAO

**PIPEX**

TUBE PER BAO NU - ROUGE



Longueur (m)	Diamètre (mm)	Code	CR	€ HT
200	10x12	1205165	P73	145,73
120	13x16	1205166	P73	122,73
240	13x16	1205167	P73	245,45
800	13x16	1205168	P73	818,27
120	16x20	1205169	P73	178,42
200	16x20	1205170	P73	297,39



TUBE PER BAO NU - ROUGE



Longueur (m)	Diamètre (mm)	Code	CR	€ HT
100	12	1239447	P12	1,61
240	12	1239445	P12	1,61
100	16	1239449	P04	2,25
140	16	1239450	P04	2,25
240	16	1239451	P04	2,25
500	16	1239452	P04	2,25
100	20	1239453	P12	2,78
140	20	1239454	P12	2,78
200	20	1239455	P12	2,78
500	20	1239456	P04	2,78
50	25	1239458	P12	4,61
50	32	1239460	P12	8,85
50	40	1239462	P12	14,15

TUBE PER BAO NU - GRIS



Longueur (m)	Diamètre (mm)	Code	CR	€ HT
80	13x16	1241290	P73	1,52
120	13x16	1241291	P73	1,46
240	13x16	1241292	P73	1,46
602	13x16	1241293	P73	1,46
802	13x16	1241294	P73	1,46
240	16x20	1241296	P73	2,15

TUBE PER GAINÉ

**PIPEX**

TUBE PER GAINÉ



Longueur (m)	Diamètre (mm)	Code	CR	€ HT
50	10x12	1244668	P73	117,23
50	13x16	1244669	P73	156,98



Engineering progress  
Enhancing lives\*

## Un réseau d'hydrodistribution fiable sans compromis

Grâce aux systèmes RAUTHERM polyvalents  
associés au mode de sertissage exclusif et  
universel REHAU qui assure un passage intégral.  
#exigezplus

[www.rehau.fr](http://www.rehau.fr)

 **REHAU**

\*Nos avancées technologiques. Votre confort au quotidien.

## PIPEX

### TUBE PER GAINÉ - ROUGE



Longueur (m)	Diamètre (mm)	Code	CR	€ HT
50	10x12	1244670	P73	47,64
100	10x12	1244671	P73	98,20
50	13x16	1244672	P73	63,02
100	13x16	1244673	P73	118,06
50	16x20	1244674	P73	104,38
50	20x25	1244675	P73	159,91

## PIPEX

### TUBE PER GAINÉ - BLEU

Permet la fixation du tube par agrafes sur l'isolant plan en restant debout.



Longueur (m)	Diamètre (mm)	Code	CR	€ HT
50	10x12	1244662	P73	47,64
100	10x12	1244663	P73	98,20
50	13x16	1244664	P73	63,02
100	13x16	1244665	P73	115,23
50	16x20	1244666	P73	104,38
50	20x25	1244667	P73	159,91



### TUBE PER GAINÉ ISOLÉ - BLEU



Longueur (m)	Diamètre (mm)	Code	CR	€ HT
50	10x12	1246038	P76	190,44
50	13x16	1246040	P74	211,23
50	16x20	1246042	P74	308,80
25	20x25	2620221	P74	227,23



### TUBE PER GAINÉ ISOLÉ - ROUGE



Longueur (m)	Diamètre (mm)	Code	CR	€ HT
50	10x12	1246037	P74	190,44
50	13x16	1246039	P74	211,23
50	16x20	1246041	P74	308,80
25	20x25	3625234	P74	227,22

## RACCORD PER ET MULTICOUCHE RÉHAU



### BAGUE PER À SERTIR



Diamètre (mm)	Code	CR	€ HT
12	1239203	P37	0,92
16	1239204	P37	1,24
20	1239205	P37	1,39
25	1239206	P37	1,89
32	1239207	P37	4,69
40	1239208	P37	7,98
50	1239209	P37	9,89
63	1239210	P37	16,98



### COUDE 90° PER ÉGAL À SERTIR



Diamètre (mm)	Code	CR	€ HT
12	1239235	P37	8,40
16	1239236	P37	9,66
20	1239237	P37	10,58
25	1239238	P37	15,39
32	1239239	P37	25,75
40	1239240	P37	33,12
50	1239241	P37	70,76
63	1239242	P37	97,96



### COUDE 90° PER ÉCROU PRISONNIER À SERTIR F



Diamètre (mm)	Filetage	Code	CR	€ HT
12	15x21	1239243	P37	8,80
16	15x21	1239244	P37	9,29
20	20x27	1239245	P37	11,65



### COUDE 90° PER À SERTIR M



Diamètre (mm)	Filetage	Code	CR	€ HT
12	12x17	1239247	P07	8,40
12	15x21	1239246	P07	8,80
16	15x21	1239248	P37	9,29
20	20x27	1239249	P37	10,58
25	20x27	1239250	P07	14,56



### COUDE 45° PER ÉGAL À SERTIR



Diamètre (mm)	Type	Code	CR	€ HT
25	À sertir	1239230	P07	13,92
32	À sertir	1239231	P07	25,75
40	À sertir	1239232	P37	43,96
50	À sertir	1239233	P37	70,76
63	À sertir	1239234	P37	97,96



**MANCHON ÉGAL**



Diamètre (mm)	Code	CR	€ HT
12	1239259	P37	4,60
16	1239260	P37	6,08
20	1239261	P37	7,49
25	1239262	P37	10,68
32	1239263	P37	16,63
40	1239264	P37	24,87
50	1239265	P37	43,59
63	1239266	P37	67,68



**MANCHON RÉDUIT À SERTIR**



Diamètre (mm)	Diamètre	Code	CR	€ HT
16	12	1239267	P37	5,67
20	16	1239268	P37	6,60
25	16	1239269	P07	10,57
25	20	1239270	P37	10,79
32	25	1239271	P07	15,39
40	20	1239272	P07	39,92
40	32	1239273	P37	24,81
50	40	1239274	P37	35,49
63	50	1239275	P37	51,08



**RACCORD DROIT FIXE MÂLE À SERTIR**



Diamètre (mm)	Filetage	Code	CR	€ HT
12	12x17	1239357	P37	3,75
12	15x21	1239358	P37	4,60
16	12x17	1239360	P37	7,19
16	15x21	1239359	P37	6,46
20	15x21	1239361	P37	7,59
20	20x27	1239362	P37	9,56
25	20x27	1239364	P37	11,07
25	26x34	1239363	P37	15,20
32	26x34	1239365	P37	20,40
40	33x42	1239366	P37	31,48
50	33x42	1239368	P37	36,29
50	40x49	1239367	P37	34,29
63	50x60	1239369	P37	55,85



**RACCORD DROIT FIXE FEMELLE À SERTIR**



Diamètre (mm)	Filetage	Code	CR	€ HT
16	15x21	1239351	P37	5,95
20	15x21	1239352	P37	7,59
20	20x27	1239353	P37	10,20
25	20x27	1239355	P07	11,07
25	26x34	1239354	P07	18,78
32	26x34	1239356	P07	21,19



**RACCORD DROIT ÉCROU PRISONNIER**



Diamètre (mm)	Filetage	Code	CR	€ HT
12	12x17	1239324	P37	4,77
12	15x21	1239323	P37	5,54
16	15x21	1239325	P37	6,46
16	20x27	1239326	P37	6,46
20	15x21	1239327	P37	7,67
20	20x27	1239328	P37	9,66
25	20x27	1239330	P37	12,27
25	26x34	1239329	P37	12,91



**RACCORD PASSERELLE MULTICOUCHE OU PER / CUIVRE À SOUDER**



Diamètre (mm)	Diamètre	Code	CR	€ HT
12	10/12	1239331	P37	3,83
12	12/14	1239332	P37	4,12
16	12/14	1239333	P37	5,40
16	14/16	1239334	P37	5,52
20	20/22	1239335	P37	6,90
25	20/22	1239336	P37	10,77



**TÉ ÉGAL À SERTIR**



Diamètre (mm)	Code	CR	€ HT
12	1239436	P37	8,37
16	1239432	P37	10,65
20	1239433	P37	12,04
25	1239434	P37	15,10
32	1239435	P07	28,09
40	1239437	P37	52,00
50	1239438	P37	69,05
63	1239439	P37	127,95

Tous vos produits sont sur  
**tereva-direct.fr**

CLIMATISATION

VENTILATION

THERMIQUE

PLOMBERIE

SANITAIRE

ÉLECTRICITÉ

PIÈCES DÉTACHÉES

OUTILLAGE & PROTECTION



TÉ RÉDUIT À SERTIR



Diamètre (mm)	Diamètre 2 (mm)	Diamètre 3 (mm)	Code	CR	€ HT
16	12	12	1239385	P37	8,37
16	12	16	1239414	P37	9,51
20	12	16	1239386	P37	11,00
20	12	20	1239415	P37	11,82
20	16	16	1239387	P37	10,59
20	16	20	1239416	P37	12,38
20	20	16	1239392	P37	11,93
25	16	20	1239388	P37	12,04
25	16	25	1239417	P37	15,44
25	20	16	1239389	P07	12,74
25	20	20	1239390	P07	12,95
25	20	25	1239418	P37	15,62
32	20	32	1239419	P37	28,09
32	25	25	1239391	P07	24,81
32	25	32	1239420	P07	28,06
40	20	40	1239413	P37	35,60
40	25	40	1239421	P37	43,90
40	32	40	1239422	P37	47,72
50	20	50	1239423	P37	55,27
50	25	50	1239424	P37	55,27
50	32	50	1239425	P37	59,45
50	40	50	1239426	P37	66,79
63	25	63	1239428	P37	80,27
63	32	63	1239429	P37	86,21
63	40	63	1239430	P37	104,26
63	50	63	1239431	P37	116,89



TÉ SORTIE AUGMENTÉE À SERTIR



Diamètre (mm)	Diamètre 2 (mm)	Diamètre 3 (mm)	Code	CR	€ HT
16	20	16	1239393	P37	10,03
20	25	16	1239394	P07	12,95
20	25	20	1239395	P07	13,84



TÉ MIXTE FEMELLE À SERTIR



Diamètre (mm)	Diamètre 2 (")	Filetage	Code	CR	€ HT
16	16	15x21	1239397	P37	12,38
20	20	15x21	1239398	P07	17,32
25	25	15x21	1239400	P07	19,60
25	25	20x27	1239399	P37	22,28
32	32	15x21	1239402	P07	31,54
32	25	20x27	1239403	P07	30,84
32	32	20x27	1239404	P37	32,66
32	32	26x34	1239401	P07	35,76
40	40	15x21	1239396	P37	51,31
40	40	20x27	1239407	P37	48,43
40	32	26x34	1239405	P37	47,38
40	40	26x34	1239406	P37	51,31
50	50	15x21	1239409	P37	64,82
50	50	20x27	1239410	P37	60,94
50	50	26x34	1239408	P37	65,68
40	40	33x42	1239383	P37	74,14
63	63	15x21	1239411	P37	79,80
63	63	20x27	1239412	P37	87,81

► RACCORD PER

À GLISSEMENT



COUDE 90° PER À GLISSEMENT



Diamètre (mm)	Modèle	Code	CR	€ HT
12	GLISS181H	490181H	P48	2,90
16	GLISS182S	490182S	P48	3,93
20	GLISS866M	222866M	P48	4,87



COUDE 90° PER À GLISSEMENT F



Diamètre (mm)	Filetage	Modèle	Code	CR	€ HT
12	12x17	GLISS862U	222862U	P48	3,14
12	15x21	GLISS179L	490179L	P48	3,93
16	12x17	GLISS537T	072537T	P48	3,45
16	15x21	GLISS180W	490180W	P48	3,85
20	15x21		222863F	P76	8,69



COUDE 90° PER À GLISSEMENT M



Diamètre (mm)	Filetage	Modèle	Code	CR	€ HT
12	12x17	GLISS499T	411499T	P48	3,07
12	15x21	GLISS502A	411502A	P48	3,30
16	12x17		411505H	P76	12,04
16	15x21	GLISS506S	411506S	P48	4,09

têrêva

direct

CLICK & COLLECT

MA COMMANDE PRÊTE

EN 10 MIN

PAS UNE DE PLUS !

JE COMMANDE

sur [tereva-direct.fr](http://tereva-direct.fr)

JE RETIRE MA COMMANDE ET JE SUIS PRIORITAIRE

dans l'Agence sélectionnée

à la caisse



**COUDE 90° ÉCROU PRISONNIER PER À GLISSEMENT**



Diamètre (mm)	Filetage	Modèle	Code	CR	€ HT
12	15x21	GLISS175T	<b>490175T</b>	P48	<b>6,36</b>
16	15x21	GLISS176E	<b>490176E</b>	P48	<b>6,76</b>
20	15x21	GLISS510K	<b>411510K</b>	P48	<b>9,42</b>



**APPLIQUE PER À GLISSEMENT**



Diamètre (mm)	Filetage	Modèle	Code	CR	€ HT
12	15x21	GLISS177P	<b>490177P</b>	P48	<b>5,19</b>
16	15x21	GLISS178A	<b>490178A</b>	P48	<b>5,19</b>
20	15x21		<b>222868I</b>	P76	<b>9,95</b>



**RACCORD DROIT PER À GLISSEMENT F**



Diamètre (mm)	Filetage	Modèle	Code	CR	€ HT
12	15x21	GLISS534M	<b>072534M</b>	P48	<b>2,83</b>
16	15x21	GLISS535X	<b>072535X</b>	P48	<b>3,14</b>
20	15x21		<b>423678K</b>	P76	<b>6,46</b>



**RACCORD DROIT PER À GLISSEMENT M**



Diamètre (mm)	Filetage	Modèle	Code	CR	€ HT
12	12x17	GLISS160K	<b>490160K</b>	P48	<b>2,04</b>
12	15x21	GLISS161V	<b>490161V</b>	P48	<b>2,52</b>
16	12x17	GLISS162G	<b>490162G</b>	P48	<b>2,28</b>
16	15x21	GLISS163R	<b>490163R</b>	P48	<b>2,52</b>
16	20x27	GLISS164C	<b>490164C</b>	P48	<b>3,85</b>
20	15x21	GLISS165N	<b>490165N</b>	P48	<b>2,98</b>
20	20x27	GLISS166Y	<b>490166Y</b>	P48	<b>3,76</b>
25	20x27	GLISS676O	<b>423676O</b>	P48	<b>5,50</b>
25	26x34	GLISS883B	<b>214883B</b>	P48	<b>7,61</b>



**RACCORD DROIT ÉCROU PRISONNIER PER À GLISSEMENT**



Diamètre (mm)	Filetage	Modèle	Code	CR	€ HT
12	12x17	GLISS154W	<b>490154W</b>	P48	<b>1,73</b>
12	15x21	GLISS155H	<b>490155H</b>	P48	<b>1,97</b>
16	12x17	GLISS156S	<b>490156S</b>	P48	<b>2,19</b>
16	15x21	GLISS157D	<b>490157D</b>	P48	<b>2,19</b>
16	20x27	GLISS158O	<b>490158O</b>	P48	<b>3,30</b>
20	15x21	GLISS159Z	<b>490159Z</b>	P48	<b>2,67</b>
20	20x27	GLISS876C	<b>214876C</b>	P48	<b>3,76</b>
25	20x27	GLISS850S	<b>222850S</b>	P48	<b>5,66</b>
25	26x34	GLISS877N	<b>214877N</b>	P48	<b>7,61</b>



**RACCORD PASSERELLE PER À GLISSEMENT / CUIVRE À SOUDER**



Diamètre (mm)	Diamètre	Modèle	Code	CR	€ HT
12	12	GLISS183D	<b>490183D</b>	P48	<b>1,97</b>
12	14	GLISS184O	<b>490184O</b>	P48	<b>2,04</b>
16	12	GLISS185Z	<b>490185Z</b>	P48	<b>2,28</b>
16	14	GLISS186K	<b>490186K</b>	P48	<b>2,36</b>
16	16	GLISS281L	<b>059281L</b>	P48	<b>2,52</b>
20	16	GLISS282W	<b>059282W</b>	P48	<b>3,07</b>
20	18	GLISS283H	<b>059283H</b>	P48	<b>4,33</b>



**TÉ ÉGAL PER À GLISSEMENT**



Diamètre (mm)	Modèle	Code	CR	€ HT
12	GLISS167J	<b>490167J</b>	P48	<b>4,16</b>
16	GLISS168U	<b>490168U</b>	P48	<b>5,66</b>
20	GLISS890A	<b>214890A</b>	P48	<b>7,23</b>
25		<b>423715B</b>	P76	<b>24,68</b>



**TÉ RÉDUIT PER À GLISSEMENT**



Diamètre (mm)	Diamètre 2 (mm)	Diamètre 3 (mm)	Modèle	Code	CR	€ HT
16	12	12	GLISS169F	<b>490169F</b>	P48	<b>5,11</b>
16	12	16	GLISS170Q	<b>490170Q</b>	P48	<b>5,42</b>
16	16	12	GLISS857R	<b>222857R</b>	P48	<b>6,12</b>
16	20	16		<b>222858C</b>	P76	<b>11,72</b>
20	12	20		<b>493264Q</b>	P76	<b>10,71</b>
20	16	16	GLISS265B	<b>493265B</b>	P48	<b>6,90</b>
20	16	20	GLISS892W	<b>214892W</b>	P48	<b>6,90</b>



**TÉ MIXTE PER À GLISSEMENT F**



Diamètre (mm)	Diamètre 2 (")	Filetage	Filetage 2 (mm)	Modèle	Code	CR	€ HT
12	12		15x21	GLISS541L	<b>072541L</b>	P48	<b>4,79</b>
16	16		15x21	GLISS859N	<b>222859N</b>	P48	<b>6,28</b>
20	20	15x21	15x21		<b>222860Y</b>	P76	<b>10,77</b>

**TÉ MIXTE PER À GLISSEMENT M**



Diamètre (mm)	Diamètre 2 (")	Filetage 2 (mm)	Code	CR	€ HT
12	12	15x21	<b>411514C</b>	P76	<b>12,12</b>
20	20	15x21	<b>222856G</b>	P76	<b>15,15</b>





MANCHON PER À GLISSEMENT



Diamètre (mm)	Modèle	Code	CR	€ HT
12	GLISS171B	<b>490171B</b>	P48	<b>2,04</b>
16	GLISS172M	<b>490172M</b>	P48	<b>2,83</b>
20	GLISS173X	<b>490173X</b>	P48	<b>3,76</b>
25	GLISS174I	<b>490174I</b>	P48	<b>7,61</b>



RÉDUCTION PER À GLISSEMENT



Diamètre (mm)	Diamètre	Modèle	Code	CR	€ HT
16	12	GLISS284S	<b>059284S</b>	P48	<b>2,90</b>
20	16	GLISS543H	<b>072543H</b>	P48	<b>3,76</b>

À SERTIR SOUS AVIS TECHNIQUE



COUDE 90° PER ÉGAL À SERTIR



Diamètre (mm)	Diamètre	Modèle	Code	CR	€ HT
12	12	PRESS950K	<b>747950K</b>	P48	<b>2,95</b>
16	16	PRESS951V	<b>747951V</b>	P48	<b>3,32</b>
20	20	PRESS952G	<b>747952G</b>	P48	<b>4,18</b>
25	25	PRESS953R	<b>747953R</b>	P48	<b>7,05</b>



COUDE 90° PER À SERTIR F



Diamètre (mm)	Filetage	Modèle	Code	CR	€ HT
12	15x21	PRESS956Y	<b>747956Y</b>	P48	<b>3,93</b>
12	12x17	PRESS770I	<b>904770I</b>	P48	<b>3,87</b>
16	15x21	PRESS959F	<b>747959F</b>	P48	<b>3,99</b>
20	15x21		<b>747961B</b>	P76	<b>5,30</b>
20	20x27	PRESS7382	<b>1007382</b>	P48	<b>6,87</b>
25	20x27	PRESS9684	<b>1109684</b>	P48	<b>7,19</b>



COUDE 90° PER À SERTIR M



Diamètre (mm)	Filetage	Modèle	Code	CR	€ HT
12	15x21	PRESS963X	<b>747963X</b>	P48	<b>3,61</b>
12	12x17	PRESS771T	<b>904771T</b>	P48	<b>3,69</b>
16	15x21	PRESS966E	<b>747966E</b>	P48	<b>3,81</b>
20	15x21		<b>747967P</b>	P76	<b>5,30</b>
25	20x27		<b>1109683</b>	P76	<b>7,46</b>



COUDE 90° PER ÉCROU PRISONNIER À SERTIR F



Diamètre (mm)	Filetage	Modèle	Code	CR	€ HT
12	15x21	PRESS971H	<b>747971H</b>	P48	<b>5,70</b>
16	15x21	PRESS973D	<b>747973D</b>	P48	<b>5,82</b>
16	20x27	PRESS9740	<b>7479740</b>	P48	<b>8,71</b>
20	15x21	PRESS976K	<b>747976K</b>	P48	<b>6,01</b>
20	20x27	PRESS978G	<b>747978G</b>	P48	<b>7,73</b>
25	20x27	PRESS9685	<b>1109685</b>	P48	<b>9,82</b>



APPLIQUE PER À SERTIR F



Diamètre (mm)	Filetage	Modèle	Code	CR	€ HT
12	15x21	PRESS968A	<b>747968A</b>	P48	<b>4,90</b>
16	15x21	PRESS969L	<b>747969L</b>	P48	<b>5,04</b>
20	15x21		<b>747970W</b>	P76	<b>6,45</b>
20	20x27		<b>1007379</b>	P76	<b>9,38</b>
25	20x27		<b>1109686</b>	P76	<b>10,99</b>



COUDE 90° PASSERELLE PER À SERTIR / CUIVRE À SOUDER



Diamètre (mm)	Diamètre	Modèle	Code	CR	€ HT
PER12 - CU12	12	PRESS001Z	<b>748001Z</b>	P48	<b>3,61</b>
PER12 - CU14	14	PRESS003V	<b>748003V</b>	P48	<b>3,07</b>
PER16 - CU14	14	PRESS004G	<b>748004G</b>	P48	<b>3,19</b>
PER16 - CU16	16	PRESS005R	<b>748005R</b>	P48	<b>2,89</b>
PER20 - CU16	16		<b>1075631</b>	P76	<b>5,08</b>



COUDE 90° PER SORTIE DE CLOISON À SERTIR



Diamètre (mm)	Filetage	Code	CR	€ HT
12	15x21	<b>1007385</b>	P76	<b>9,73</b>
16	15x21	<b>904774A</b>	P76	<b>9,69</b>



MANCHON ÉGAL PER À SERTIR



Diamètre (mm)	Modèle	Code	CR	€ HT
12	PRESS935B	<b>747935B</b>	P48	<b>1,84</b>
16	PRESS936M	<b>747936M</b>	P48	<b>2,27</b>
20	PRESS937X	<b>747937X</b>	P48	<b>3,07</b>
25	PRESS938I	<b>747938I</b>	P48	<b>4,98</b>

Cuivre et laiton  
PVC  
Acier, fonte et inox  
Électrozingué et inox  
Fonte évacuation  
Hydrocâble Multicouche  
Vanne, robinet et protection  
Compteur d'eau et accessoires  
Polyéthylène (PE)  
Distribution gaz  
Qualité de l'eau  
Supportage Fixation et visserie



**MANCHON RÉDUIT PER À SERTIR**



Diamètre (mm)	Diamètre	Modèle	Code	CR	€ HT
12	16	PRESS940E	<b>747940E</b>	P48	<b>2,15</b>
16	20	PRESS943L	<b>747943L</b>	P48	<b>2,89</b>
16	25		<b>1109681</b>	P76	<b>6,32</b>
20	25	PRESS9480	<b>7479480</b>	P48	<b>4,24</b>



**RACCORD DROIT PER À SERTIR M**



Diamètre (mm)	Filetage	Modèle	Code	CR	€ HT
12	12x17	PRESS926G	<b>747926G</b>	P48	<b>1,78</b>
12	15x21	PRESS927R	<b>747927R</b>	P48	<b>2,33</b>
16	12x17	PRESS929N	<b>747929N</b>	P48	<b>2,09</b>
16	15x21	PRESS930Y	<b>747930Y</b>	P48	<b>2,76</b>
16	20x27	PRESS931J	<b>747931J</b>	P48	<b>3,99</b>
20	15x21	PRESS932U	<b>747932U</b>	P48	<b>3,07</b>
20	20x27	PRESS933F	<b>747933F</b>	P48	<b>4,24</b>
25	20x27	PRESS934Q	<b>747934Q</b>	P48	<b>5,10</b>



**RACCORD DROIT ÉCROU PRISONNIER PER À SERTIR F**



Diamètre (mm)	Filetage	Modèle	Code	CR	€ HT
12	15x21	PRESS920S	<b>747920S</b>	P48	<b>1,72</b>
12	12x17	PRESS919H	<b>747919H</b>	P48	<b>1,60</b>
16	15x21	PRESS921D	<b>747921D</b>	P48	<b>2,09</b>
16	20x27	PRESS922O	<b>747922O</b>	P48	<b>3,13</b>
20	15x21	PRESS923Z	<b>747923Z</b>	P48	<b>2,40</b>
20	20x27	PRESS924K	<b>747924K</b>	P48	<b>3,32</b>
25	20x27	PRESS925V	<b>747925V</b>	P48	<b>4,41</b>
25	26x34	PRESS2317	<b>1152317</b>	P48	<b>5,59</b>
16	12x17	PRESS8216	<b>1098216</b>	P48	<b>2,52</b>



**RACCORD DROIT PER À SERTIR F**



Diamètre (mm)	Filetage	Modèle	Code	CR	€ HT
12	15x21	PRESS5627	<b>1075627</b>	P48	<b>2,95</b>
16	15x21	PRESS5628	<b>1075628</b>	P48	<b>3,07</b>
16	20x27	PRESS9678	<b>1109678</b>	P48	<b>4,36</b>
20	20x27	PRESS5630	<b>1075630</b>	P48	<b>3,32</b>



**RACCORD PASSERELLE À SERTIR PER / À SOUDER CUIVRE**



Diamètre (mm)	Diamètre	Modèle	Code	CR	€ HT
PER12	Cu 12	PRESS991T	<b>747991T</b>	P48	<b>1,78</b>
PER12	Cu 14	PRESS992E	<b>747992E</b>	P48	<b>1,90</b>
PER16	Cu 14	PRESS993P	<b>747993P</b>	P48	<b>2,15</b>
PER16	Cu 16	PRESS994A	<b>747994A</b>	P48	<b>2,15</b>
PER16	Cu 18	PRESS9677	<b>1109677</b>	P48	<b>3,07</b>
PER20	Cu 16	PRESS996W	<b>747996W</b>	P48	<b>2,70</b>
PER20	Cu 18	PRESS997H	<b>747997H</b>	P48	<b>2,70</b>
PER20	Cu 22	PRESS0000	<b>7480000</b>	P48	<b>3,61</b>
PER25	Cu 18		<b>1109682</b>	P76	<b>5,60</b>
PER25	Cu 22	PRESS6145	<b>1096145</b>	P48	<b>5,39</b>



**TÉ ÉGAL À SERTIR**



Diamètre (mm)	Modèle	Code	CR	€ HT
12	PRESS979R	<b>747979R</b>	P48	<b>4,12</b>
16	PRESS980C	<b>747980C</b>	P48	<b>4,41</b>
20	PRESS982Y	<b>747982Y</b>	P48	<b>5,90</b>
25	PRESS983J	<b>747983J</b>	P48	<b>10,37</b>



**TÉ RÉDUIT PER À SERTIR**



Diamètre (mm)	Diamètre 2 (mm)	Diamètre 3 (mm)	Modèle	Code	CR	€ HT
12	12	16	PRESS290G	<b>904290G</b>	P48	<b>4,18</b>
12	16	16	PRESS630Y	<b>928630Y</b>	P48	<b>4,47</b>
16	12	16	PRESS984U	<b>747984U</b>	P48	<b>4,47</b>
16	12	20	PRESS291R	<b>904291R</b>	P48	<b>5,39</b>
16	20	16	PRESS631J	<b>928631J</b>	P48	<b>5,70</b>
20	12	20	PRESS986Q	<b>747986Q</b>	P48	<b>5,64</b>
20	16	16	PRESS702U	<b>751702U</b>	P48	<b>5,64</b>
20	16	20	PRESS987B	<b>747987B</b>	P48	<b>5,96</b>
20	20	16	PRESS703F	<b>751703F</b>	P48	<b>5,76</b>
25	20	20		<b>1152319</b>	P74	<b>10,79</b>
25	16	25	PRESS9688	<b>1109688</b>	P48	<b>10,00</b>



**TÉ MIXTE PER À SERTIR F**



Diamètre (mm)	Diamètre 2 (mm)	Filetage 2 (mm)	Modèle	Code	CR	€ HT
12	12	15x21	PRESS989X	<b>747989X</b>	P48	<b>5,76</b>
16	16	15x21	PRESS990I	<b>747990I</b>	P48	<b>5,96</b>



TÉ MIXTE PER À SERTIR M



Diamètre (mm)	Diamètre 2 (*)	Filetage	Code	CR	€ HT
16	16	15x21	<b>1152314</b>	P76	<b>6,25</b>
25	25	20x27	<b>1152316</b>	P76	<b>34,38</b>

COUDE 90° PER LONG À APPLIQUE À GLISSEMENT



Diamètre (mm)	Filetage	Modèle	Code	CR	€ HT
16	15x21	GLISS694E	<b>423694E</b>	P48	<b>7,85</b>



BOUCHON PER À SERTIR



Diamètre (mm)	Code	CR	€ HT
12	<b>1152309</b>	P74	<b>2,62</b>
16	<b>1152310</b>	P76	<b>3,81</b>
20	<b>1152311</b>	P76	<b>4,29</b>
25	<b>1152312</b>	P76	<b>7,25</b>

TUBE MULTICOUCHE REHAU



BAGUE À SERTIR MULTICOUCHE RAUTHERM BLANCHE

Dimensions (mm)	Code	CR	€ HT
16x2	<b>2090631</b>	P37	<b>1,24</b>
20x2,25	<b>2090632</b>	P37	<b>1,39</b>



TUBE MULTICOUCHE PRÉGAÎNÉ RAUTHERM - BLEU

Couronne Multi - Gaine annelée ICT PP bleue

Longueur (m)	Diamètre (mm)	Code	CR	€ HT
70	16	<b>3003383</b>	P03	<b>3,81</b>
70	16	<b>3003382</b>	P03	<b>3,81</b>
50	20	<b>3003389</b>	P03	<b>5,79</b>
50	20	<b>3003388</b>	P03	<b>5,79</b>



TUBE MULTICOUCHE ISOLÉ RAUTHERM

Epaisseur (mm)	Longueur (m)	Diamètre (mm)	Code	CR	€ HT
2	50	16	<b>3003384</b>	P03	<b>4,72</b>
2.25	50	20	<b>3003390</b>	P03	<b>5,42</b>
2.5	25	25	<b>3003393</b>	P03	<b>8,78</b>



TUBE MULTICOUCHE NU RAUTHERM - COURONNE

Epaisseur (mm)	Longueur (m)	Diamètre (mm)	Code	CR	€ HT
2	100	16	<b>3003381</b>	P03	<b>2,13</b>
2	50	16	<b>3003380</b>	P03	<b>2,13</b>
2.5	50	20	<b>3003386</b>	P03	<b>3,57</b>
2.5	50	25	<b>3003392</b>	P03	<b>6,43</b>

<https://www.tereva-direct.fr>

**Tout Téréva en 1 seul clic !**

**MA LIVRAISON**

✓ Je choisis la date

- J+1
- la date de mon choix

✓ Je choisis le lieu

- chez moi
- sur chantier
- en Agence Téréva

TUBE MULTICOUCHE TRA



TUBE MULTICOUCHE NU - BARRE

Sertissage profil U



Longueur (m)	Diamètre (mm)	Code	CR	€ HT
4	16	992511N	P74	14,12
4	20	992512Y	P74	20,22
4	25	992513J	P74	31,11
4	32	992514U	P76	61,53
4	40	1153749	P76	85,33
4	50	1153750	P76	124,45
4	63	1153751	P76	181,50



TUBE MULTICOUCHE NU - COURONNE

Sertissage profil U



Longueur (m)	Diamètre (mm)	Code	CR	€ HT
100	16	9925040	P74	168,61
200	16	1010104	P76	498,44
100	20	992505Z	P76	246,56
50	25	1010106	P76	271,84
25	32	1153752	P76	217,22



TUBE MULTICOUCHE GAINÉ BLEU - COURONNE

Sertissage profil U



Longueur (m)	Diamètre extérieur (mm)	Code	CR	€ HT
100	16	1061774	P76	242,46
50	20	992508G	P76	311,82



TUBE MULTICOUCHE GAINÉ ROUGE - COURONNE

Sertissage profil U



Longueur (m)	Diamètre extérieur (mm)	Code	CR	€ HT
50	20	992510C	P76	311,82
100	16	1061773	P76	248,34



TUBE MULTICOUCHE PRÉ-ISOLÉ - COURONNE

Sertissage profil U



Longueur (m)	Diamètre extérieur (mm)	Diamètre (mm)	Code	CR	€ HT
50	34	16	1157454	P76	252,55
50	38	20	1157455	P76	314,29
25	32		1157457	P76	452,37
50	43	25	1219310	P76	547,97

RACCORD MC TRA



COUDE 90° ÉGAL MULTICOUCHE

Sertissage profil U



Diamètre (mm)	Code	CR	€ HT
16	992518M	P76	6,47
20	992519X	P74	8,41
25	992520I	P76	16,16
32	992521T	P74	37,58
40	1153796	P76	57,55
50	1153797	P76	86,77
63	1153798	P76	132,44



COUDE 45° ÉGAL MULTICOUCHE

Sertissage en U - Corps en laiton CW617N - Doubles joints toriques - Joints porte-douilles - Douille en acier inoxydable AISI 304.



Diamètre (mm)	Code	CR	€ HT
25	1224092	P76	25,31
40	1224094	P76	74,32
50	1224095	P76	120,77
63	1224096	P76	165,45



COUDE TARAUDÉ FEMELLE MULTICOUCHE

Sertissage profil U



Diamètre (mm)	Filetage	Code	CR	€ HT
16	15x21	992523P	P76	8,25
20	15x21	992526W	P76	10,66
20	20x27	992527H	P76	16,95
25	20x27	992528S	P76	30,40
32	26x34	1153792	P76	61,86
40	26x34	1153793	P75	107,65



COUDE FILETÉ MÂLE MULTICOUCHE

Sertissage profil U



Diamètre (mm)	Filetage	Code	CR	€ HT
16	15x21	992529D	P74	7,79
20	15x21	992530O	P76	11,41
25	20x27	992531Z	P76	21,54
25	26x34	1153790	P76	37,07
32	26x34	1153791	P76	39,34



### COUDE APPLIQUE FEMELLE MULTICOUCHE

Sertissage profil U



Diamètre (mm)	Filetage	Code	CR	€ HT
16	15x21	<b>992515F</b>	P76	<b>12,75</b>
20	15x21	<b>992516Q</b>	P76	<b>15,89</b>
20	20x27	<b>992517B</b>	P75	<b>23,99</b>



### BOUCHON À SERTIR MULTICOUCHE

Sertissage profil U



Diamètre (mm)	Code	CR	€ HT
16	<b>1153788</b>	P76	<b>2,10</b>



### MANCHON ÉGAL MULTICOUCHE



Diamètre (mm)	Code	CR	€ HT
16	<b>992550A</b>	P76	<b>4,72</b>
20	<b>992551L</b>	P76	<b>7,40</b>
25	<b>992552W</b>	P74	<b>13,20</b>
32	<b>992553H</b>	P74	<b>22,84</b>
40	<b>1153775</b>	P74	<b>54,91</b>
50	<b>1153776</b>	P76	<b>80,20</b>
63	<b>1153777</b>	P76	<b>129,83</b>



### MANCHON RÉDUIT MULTICOUCHE

Sertissage profil U



Diamètre (mm)	Diamètre	Code	CR	€ HT
20	16	<b>992547T</b>	P76	<b>6,42</b>
25	16	<b>1153768</b>	P74	<b>9,99</b>
25	20	<b>992548E</b>	P76	<b>14,18</b>
32	25	<b>992549P</b>	P76	<b>20,99</b>
40	32	<b>1153770</b>	P76	<b>49,30</b>
50	32	<b>1153771</b>	P76	<b>61,71</b>
50	40	<b>1153772</b>	P76	<b>93,79</b>
63	40	<b>1153774</b>	P76	<b>108,13</b>
63	50	<b>1153773</b>	P76	<b>112,72</b>



### RACCORD ÉCROU TOURNANT FEMELLE MULTICOUCHE

Sertissage profil U



Diamètre (mm)	Filetage	Code	CR	€ HT
16	12x17	<b>992565J</b>	P74	<b>4,22</b>
16	15x21	<b>992566U</b>	P76	<b>4,30</b>
16	20x27	<b>992567F</b>	P76	<b>8,19</b>
20	15x21	<b>992568Q</b>	P74	<b>6,42</b>
20	20x27	<b>992569B</b>	P76	<b>8,45</b>
25	20x27	<b>992570M</b>	P76	<b>11,21</b>
25	26x34	<b>1153832</b>	P76	<b>16,01</b>
32	26x34	<b>1153753</b>	P76	<b>19,13</b>
32	33x42	<b>1153754</b>	P76	<b>24,33</b>
40	33x42	<b>1153756</b>	P76	<b>43,83</b>
40	40x49	<b>1153755</b>	P76	<b>49,40</b>
50	40x49	<b>1153757</b>	P76	<b>57,94</b>
63	50x60	<b>1153758</b>	P76	<b>91,07</b>



### RACCORD FIXE FEMELLE MULTICOUCHE

Sertissage profil U



Diamètre (mm)	Filetage	Code	CR	€ HT
16	15x21	<b>992560G</b>	P76	<b>7,97</b>
20	15x21	<b>992561R</b>	P76	<b>9,54</b>
20	20x27	<b>1007390</b>	P74	<b>10,62</b>
25	20x27	<b>992562C</b>	P76	<b>13,44</b>
25	26x34	<b>992563N</b>	P75	<b>25,12</b>
32	26x34	<b>992564Y</b>	P76	<b>27,77</b>
40	33x42	<b>1153765</b>	P76	<b>58,01</b>
50	40x49	<b>1153766</b>	P76	<b>76,40</b>
63	50x60	<b>1153767</b>	P76	<b>120,21</b>



### RACCORD FIXE MÂLE MULTICOUCHE

Sertissage profil U



Diamètre (mm)	Filetage	Code	CR	€ HT
16	12x17	<b>992554S</b>	P76	<b>3,86</b>
16	15x21	<b>992555D</b>	P74	<b>6,16</b>
16	20x27	<b>1007389</b>	P76	<b>9,17</b>
20	15x21	<b>992556O</b>	P74	<b>7,79</b>
20	20x27	<b>992557Z</b>	P74	<b>10,16</b>
25	20x27	<b>992558K</b>	P74	<b>12,42</b>
25	26x34	<b>992559V</b>	P76	<b>20,33</b>
32	26x34	<b>1153759</b>	P75	<b>19,82</b>
40	33x42	<b>1153761</b>	P76	<b>40,77</b>
50	40x49	<b>1153762</b>	P76	<b>56,89</b>
63	50x60	<b>1153763</b>	P76	<b>108,61</b>
32	33x42	<b>1153760</b>	P76	<b>29,61</b>



### TÉ ÉGAL MULTICOUCHE

Sertissage profil U



Diamètre (mm)	Code	CR	€ HT
16	992532K	P74	7,54
20	992533V	P75	13,21
25	992534G	P76	24,75
32	992535R	P76	47,46
40	1153829	P76	93,35
50	1153830	P76	178,46
63	1153831	P76	239,29



### TÉ RÉDUIT À SERTIR MULTICOUCHE

Sertissage profil U



Diamètre (mm)	Diamètre 2 (mm)	Diamètre 3 (mm)	Code	CR	€ HT
16	20	16	992539J	P74	13,00
20	16	16	992538Y	P74	11,96
20	16	20	992537N	P76	11,99
20	20	16	992536C	P76	13,53
20	25	20	1153816	P76	23,26
25	16	16	994958U	P76	22,32
25	16	20	1153817	P76	23,90
25	16	25	992540U	P75	26,07
25	20	20	1153819	P76	26,18
25	20	16	1153818	P76	23,65
25	20	25	992541F	P76	28,17
25	25	20	1153820	P76	27,93
32	25	32	1153823	P76	49,34
40	20	40	1153824	P76	71,47
40	25	40	1153825	P76	75,15
40	32	40	1153827	P76	95,63
50	32	50	1153828	P76	139,75



### TÉ SORTIE FEMELLE MULTICOUCHE

Sertissage profil U



Diamètre (mm)	Filetage	Code	CR	€ HT
20	15x21	1153804	P74	13,52
25	20x27	1153806	P76	30,61
32	20x27	1153807	P76	44,20
40	26x34	1153808	P76	94,91
50	26x34	1153811	P76	97,22
63	40x49	1153812	P76	208,77
16	15x21	1085358	P76	12,93
40	20x27	1153809	P75	60,33



### TÉ SORTIE MÂLE MULTICOUCHE

Sertissage profil U



Diamètre (mm)	Filetage	Code	CR	€ HT
16	15x21	1153799	P76	16,81
20	15x21	1153800	P75	17,95
25	20x27	1153801	P76	30,67
32	20x27	1153802	P76	61,92



### RACCORD PASSERELLE MULTICOUCHE / PER À GLISSEMENT

Sertissage en U - Le raccord est composé d'un corps en laiton CW617N, de doubles joints toriques et de joints porte-douilles - La douille est en acier inoxydable AISI 304.



Diamètre (mm)	Diamètre	Code	CR	€ HT
MC16	12	1153778	P74	6,72
MC16	16	1153779	P74	7,91



### RACCORD PASSERELLE MULTICOUCHE / PER À SERTIR

Sertissage en U  
Le raccord est composé d'un corps en laiton CW617N, de doubles joints toriques et de joints porte-douilles. La douille est en acier inoxydable AISI 304.



Diamètre (mm)	Diamètre	Code	CR	€ HT
MC16	12	1153780	P76	6,96
MC16	16	1153781	P76	7,19



### RACCORD PASSERELLE MULTICOUCHE / CUIVRE À COMPRESSION



Diamètre (mm)	Diamètre 2 (mm)	Code	CR	€ HT
16	Cu 12	1153782	P74	9,17
16	Cu 14	1153783	P74	12,97
16	Cu 16	1153784	P76	13,16
20	Cu 16	1153785	P74	14,48
20	Cu 18	1153786	P76	15,18
20	Cu 22	1153787	P74	21,31



### COUDE ÉCROU PRISONNIER FEMELLE MULTICOUCHE

Raccord coudé terminal pour tube multicouche - Écrou libre - Sertissage en U



Diamètre (mm)	Filetage	Code	CR	€ HT
16	15x21	1315605	P74	15,47
16	20x27	1315606	P74	25,21
16	12x17	1315604	P76	13,67
20	15x21	1315607	P74	17,41
20	20x27	1315608	P75	27,79



### COUDE 16 1/2

Sertissage profil U



Diamètre (mm)	Code	CR	€ HT
16	1174559	P76	12,11



### CALIBREUR MULTITRAPRESS



Matière(s) travaillée(s)	Diamètre (mm)	Code	CR	€ HT
Multicouche	16 - 20 - 25 - 32	2854250	P74	84,79
Multicouche	40	2854252	P74	109,02
Multicouche	50	2854253	P74	144,58
Multicouche	63	2854254	P74	180,12

TUBE MULTICOUCHE UPONOR

uponor

TUBE MULTICOUCHE NU UNI PIPE PLUS - BARRE



Longueur (m)	Diamètre (mm)	Code	CR	€ HT
3	16	2856137	P11	3,58
5	16	2856118	P11	3,92
3	20	2856138	P11	4,91
5	20	2856119	P11	5,38
3	25	2856139	P11	7,02
5	25	2856120	P11	7,88
3	32	2856140	P11	10,56
5	32	2856121	P11	11,72

uponor

TUBE MULTICOUCHE NU UNI PIPE PLUS - COURONNE



Longueur (m)	Diamètre (mm)	Code	CR	€ HT
100	16	2856122	P11	2,27
200	16	2856123	P11	2,11
100	20	2856125	P11	3,74
50	25	2856126	P11	6,32
50	32	2856127	P11	9,75

uponor

TUBE MULTICOUCHE PRÉ-GAINÉ UNI PIPE PLUS BLEU - COURONNE



Longueur (m)	Diamètre extérieur (mm)	Diamètre (mm)	Code	CR	€ HT
75	25	16	2856160	P11	3,59
75	28	20	2856161	P11	5,62

uponor

TUBE MULTICOUCHE PRÉ-GAINÉ UNI PIPE PLUS ROUGE - COURONNE



Longueur (m)	Diamètre extérieur (mm)	Diamètre (mm)	Code	CR	€ HT
75	25	16	2856162	P11	3,59
75	28	20	2856163	P11	5,62

RACCORD MULTICOUCHE UPONOR

uponor

ATTACHE POUR TUBE MULTICOUCHE



Clip tube blanc

Diamètre (mm)	Diamètre tube (mm)	Code	CR	€ HT
16	16	2855605	P11	0,99
20	20	2855606	P11	1,37
25	25	2855607	P11	1,74
32	32	2855608	P11	3,27
40	40	2855609	P11	4,31

uponor

RACCORD DROIT MULTICOUCHE S-PRESS PLUS M

Sertissage profil U



Diamètre (mm)	Filetage	Code	CR	€ HT
32	33x42	2940681	P11	26,75
25	26x34	2940679	P11	14,11
16	15x21	2940673	P11	4,49
25	20x27	2940678	P11	10,05
32	26x34	2940680	P11	15,87
16	20x27	2940674	P11	6,13
20	15x21	2940675	P11	6,03
20	20x27	2940676	P11	7,00
16	12x17	2940841	P11	5,28
16	12x17	2940672	P11	5,28

uponor

RACCORD DROIT MULTICOUCHE S-PRESS PLUS F

Sertissage profil U



Diamètre (mm)	Filetage	Code	CR	€ HT
20	20x27	2940684	P11	10,37
25	20x27	2940686	P11	12,11
20	26x34	2940685	P11	16,62
25	26x34	2940687	P11	17,11
32	26x34	2940688	P11	18,79
20	15x21	2940683	P11	7,75
16	15x21	2940682	P11	6,09

uponor

COUDE 90° MULTICOUCHE S-PRESS PLUS - COURT

Sertissage profil U



Diamètre (mm)	Code	CR	€ HT
16	2940690	P11	7,37
20	2940691	P11	10,02
25	2940692	P11	16,78
32	2940693	P11	23,59

uponor

### COUDE 90° MULTICOUCHE À SERTIR S-PRESS PLUS - LONG

Sertissage profil U



Diamètre (mm)	type	Dimensions (mm)	Code	CR	€ HT
16	À sertir	L. 37	<b>2940694</b>	P11	<b>14,11</b>
25	À sertir	L. 50	<b>2940696</b>	P11	<b>23,52</b>
20	À sertir	L. 40	<b>2940695</b>	P11	<b>16,31</b>
32	À sertir	L. 56	<b>2940697</b>	P11	<b>28,81</b>



uponor

### COUDE 90° MULTICOUCHE S-PRESS PLUS M

Sertissage profil U



Diamètre (mm)	Filetage	Code	CR	€ HT
16	15x21	<b>2940699</b>	P11	<b>7,52</b>
20	15x21	<b>2940700</b>	P11	<b>9,87</b>
20	20x27	<b>2940701</b>	P11	<b>10,81</b>
25	26x34	<b>2940703</b>	P11	<b>22,77</b>
25	20x27	<b>2940702</b>	P11	<b>15,09</b>



uponor

### COUDE 90° MULTICOUCHE S-PRESS PLUS F

Sertissage profil U



Diamètre (mm)	Filetage	Code	CR	€ HT
25	26x34	<b>2940710</b>	P11	<b>20,75</b>
16	15x21	<b>2940706</b>	P11	<b>7,08</b>
20	15x21	<b>2940707</b>	P11	<b>9,75</b>
20	20x27	<b>2940708</b>	P11	<b>11,51</b>
25	20x27	<b>2940709</b>	P11	<b>12,83</b>
32	26x34	<b>2940711</b>	P11	<b>22,92</b>



uponor

### COUDE 45° MULTICOUCHE S-PRESS PLUS

Sertissage profil U



Diamètre (mm)	Code	CR	€ HT
25	<b>2940712</b>	P11	<b>19,56</b>
32	<b>2940713</b>	P11	<b>28,08</b>



uponor

### RACCORD S-PRESS MÂLE

Profil de sertissage U

Diamètre (mm)	Filetage	Code	CR	€ HT
40	33x42	<b>2940626</b>	P11	<b>31,63</b>



uponor

### MANCHON MULTICOUCHE S-PRESS PLUS

Sertissage profil U



Diamètre (mm)	Code	CR	€ HT
16	<b>2940714</b>	P11	<b>6,13</b>
20	<b>2940715</b>	P11	<b>7,97</b>
25	<b>2940716</b>	P11	<b>12,86</b>
32	<b>2940717</b>	P11	<b>19,54</b>



uponor

### RÉDUCTION MULTICOUCHE S-PRESS PLUS



Diamètre (mm)	Diamètre	Code	CR	€ HT
20	16	<b>2940718</b>	P11	<b>7,30</b>
25	16	<b>2940719</b>	P11	<b>11,09</b>
25	20	<b>2940720</b>	P11	<b>11,36</b>
32	20	<b>2940721</b>	P11	<b>17,89</b>
32	25	<b>2940722</b>	P11	<b>17,57</b>



uponor

### RACCORD PASSERELLE MULTICOUCHE / PER S-PRESS PLUS

Sertissage profil U

Diamètre (mm)	Diamètre	Code	CR	€ HT
16x2	16x1,5	<b>2856412</b>	P11	<b>9,70</b>



uponor

### TÉ MULTICOUCHE S-PRESS PLUS

Sertissage profil U

Diamètre (mm)	Code	CR	€ HT
16	<b>2940723</b>	P11	<b>9,87</b>
20	<b>2940724</b>	P11	<b>13,30</b>
25	<b>2940725</b>	P11	<b>21,74</b>
32	<b>2940726</b>	P11	<b>33,65</b>



uponor

### TÉ RÉDUIT MULTICOUCHE S-PRESS PLUS

Sertissage profil U

Diamètre (mm)	Diamètre 2 (mm)	Diamètre 3 (mm)	Code	CR	€ HT
16	20	16	<b>2940727</b>	P11	<b>12,23</b>
20	16	16	<b>2940728</b>	P11	<b>12,28</b>
20	16	20	<b>2940729</b>	P11	<b>12,57</b>
20	20	16	<b>2940730</b>	P11	<b>14,17</b>
25	16	16	<b>2940733</b>	P11	<b>16,98</b>
25	16	20	<b>2940734</b>	P11	<b>20,12</b>
25	16	25	<b>2940735</b>	P11	<b>19,02</b>
25	20	20	<b>2940737</b>	P11	<b>19,44</b>
32	16	32	<b>2940741</b>	P11	<b>28,49</b>
32	20	32	<b>2940742</b>	P11	<b>29,81</b>
32	25	25	<b>2940743</b>	P11	<b>31,67</b>
32	25	32	<b>2940744</b>	P11	<b>31,61</b>





uponor

**TÉ MIXTE MULTICOUCHE S-PRESS PLUS F**



Diamètre (mm)	Diamètre 2 (")	Filetage	Filetage 2 (mm)	Code	CR	€ HT
16	16	Femelle	15x21	<b>2940748</b>	P11	<b>11,69</b>
20	20	Femelle	15x21	<b>2940749</b>	P11	<b>16,11</b>
25	25	Femelle	15x21	<b>2940751</b>	P11	<b>21,10</b>
25	25	Femelle	20x27	<b>2940752</b>	P11	<b>23,89</b>
32	32	Femelle	15x21	<b>2940753</b>	P11	<b>34,78</b>

uponor

**RACCORD À ÉCROU PRISONNIER MULTICOUCHE S-PRESS PLUS F**



Diamètre (mm)	Filetage	Code	CR	€ HT
16	15x21	<b>2940755</b>	P11	<b>6,78</b>
16	20x27	<b>2940756</b>	P11	<b>9,23</b>
20	15x21	<b>2940757</b>	P11	<b>8,45</b>
20	20x27	<b>2940758</b>	P11	<b>8,27</b>
25	26x34	<b>2940760</b>	P11	<b>16,05</b>
25	20x27	<b>2940759</b>	P11	<b>15,23</b>
32	33x42	<b>2940763</b>	P11	<b>24,04</b>
32	26x34	<b>2940762</b>	P11	<b>23,17</b>
16	12x17	<b>2940829</b>	P11	<b>7,89</b>

uponor

**COUDE À SERTIR S-PRESS 90°**



Sertissage profil U

Diamètre (mm)	Code	CR	€ HT
50	<b>2940634</b>	P11	<b>51,70</b>

uponor

**COUDE 90° ÉCROU PRISONNIER MULTICOUCHE S-PRESS PLUS F**



Sertissage profil U

Diamètre (mm)	Filetage	Code	CR	€ HT
25	20x27	<b>2940767</b>	P11	<b>18,66</b>
16	15x21	<b>2940765</b>	P11	<b>8,50</b>
16	12x17	<b>2940764</b>	P11	<b>10,96</b>
20	15x21	<b>2940766</b>	P11	<b>11,81</b>

uponor

**MANCHON DE TRANSITION MULTICOUCHE / CUIVRE À SERTIR S-PRESS PLUS**



A.G.S.  
ACCÈS  
COMPOSÉ  
SERTIR

Diamètre (mm)	Diamètre	type	Code	CR	€ HT
16	Cu 10	À sertir	<b>2940826</b>	P11	<b>11,40</b>
16	Cu 12		<b>2940827</b>	P11	<b>11,26</b>
16	Cu 15	À sertir	<b>2940768</b>	P11	<b>11,10</b>
20	Cu 15	À sertir	<b>2940828</b>	P11	<b>12,69</b>
20	Cu 18		<b>2940769</b>	P11	<b>13,95</b>
20	Cu 22		<b>2940770</b>	P11	<b>14,97</b>
25	Cu 22		<b>2940771</b>	P11	<b>19,33</b>
25	Cu 28		<b>2940772</b>	P11	<b>23,08</b>
32	Cu 28		<b>2940773</b>	P11	<b>24,32</b>

uponor

**BOUCHON MULTICOUCHE S-PRESS PLUS**



Diamètre (mm)	Code	CR	€ HT
16	<b>2940774</b>	P11	<b>9,31</b>
20	<b>2940775</b>	P11	<b>7,71</b>
25	<b>2940776</b>	P11	<b>11,21</b>

uponor

**COUDE 90° MULTICOUCHE S-PRESS F**



Sertissage profil U

Diamètre (mm)	Filetage	Code	CR	€ HT
40	40x49	<b>2940633</b>	P11	<b>41,03</b>
50	40x49	<b>2940635</b>	P11	<b>55,90</b>

uponor

**COUDE 45° MULTICOUCHE S-PRESS**



Sertissage profil U

Diamètre (mm)	Code	CR	€ HT
40	<b>2940636</b>	P11	<b>47,89</b>
50	<b>2940637</b>	P11	<b>62,40</b>

uponor

**TÉ RÉDUIT MULTICOUCHE S-PRESS**



Sertissage profil U

Diamètre (mm)	Diamètre 2 (mm)	Diamètre 3 (mm)	Code	CR	€ HT
40	20	40	<b>2940638</b>	P11	<b>49,58</b>
40	32	32	<b>2940641</b>	P11	<b>50,13</b>
40	32	40	<b>2940642</b>	P11	<b>50,36</b>
50	25	40	<b>2940645</b>	P11	<b>79,42</b>
50	25	50	<b>2940646</b>	P11	<b>65,33</b>
50	40	50	<b>2940648</b>	P11	<b>95,68</b>

uponor

**TÉ MULTICOUCHE S-PRESS**



Sertissage profil U

Diamètre (mm)	Code	CR	€ HT
40	<b>2940643</b>	P11	<b>60,22</b>

Cuivre et laiton

PVC

Acier, fonte et inox

Électrozingué et inox

Fonte évacuation

Hydrocâblé Multicouche

Vanne, robinet et protection

Compteur d'eau et accessoires

Polyéthylène (PE)

Distribution gaz

Qualité de l'eau

Supportage Fixation et visserie

# UPONOR

## Le spécialiste de l'hydrodistribution



**RÉSISTANT**  
AUX CONDITIONS  
LES PLUS RUDES



**FIABLE**  
AVEC UN  
SERTISSAGE  
PARFAIT



**EFFICACE**  
INSTALLATION  
SIMPLIFIÉE  
EFFICIENTE



**SMART**  
DESIGN ET  
INTELLIGENT

## S-Press PLUS

Le raccord sans compromis



## Uni Pipe PLUS

Le tube multicouche sans soudure

**MEILLEUR RAYON DE  
CINTRAGE DU MARCHÉ**

**TRÈS FAIBLE PERTE DE  
CHARGE**

**DILATATION  
ÉQUIVALENTE AU CUIVRE**



## ► TUBE ET RACCORD MULTICOUCHE UPONOR (Suite)

uponor

### APPLIQUE MURALE MULTICOUCHE S-PRESS PLUS F



Diamètre (mm)	Filetage	Dimensions (mm)	Code	CR	€ HT
16	15x21	L. 40	<b>2940788</b>	P11	<b>12,90</b>
16	15x21	L. 65	<b>2940792</b>	P11	<b>15,41</b>
20	15x21	L. 41	<b>2940789</b>	P11	<b>16,73</b>

uponor

### TÉ MIXTE MULTICOUCHE S-PRESS FEMELLE



Sertissage profil U

Diamètre (mm)	Diamètre 2 (")	Filetage 2 (mm)	Code	CR	€ HT
40	40	20x27	<b>2940644</b>	P11	<b>51,85</b>
50	50	26x34	<b>2940650</b>	P11	<b>83,17</b>

uponor

### RÉDUCTION MULTICOUCHE S-PRESS



Sertissage profil U

Diamètre (mm)	Diamètre	Code	CR	€ HT
40	25	<b>2940651</b>	P11	<b>29,71</b>
40	32	<b>2940652</b>	P11	<b>32,50</b>
50	32	<b>2940654</b>	P11	<b>41,55</b>
50	40	<b>2940655</b>	P11	<b>44,09</b>

uponor

### MANCHON MULTICOUCHE S-PRESS



Sertissage profil U

Diamètre (mm)	Code	CR	€ HT
40	<b>2940653</b>	P11	<b>32,79</b>

uponor

### RACCORD ÉCROU PRISONNIER MULTICOUCHE S-PRESS F



Sertissage profil U

A.C.S.  
SERTISSAGE  
COMPOSÉ  
SANS  
POMME  
D'ÉTAIN

Diamètre (mm)	Filetage	Code	CR	€ HT
50	50x60	<b>2940658</b>	P11	<b>75,44</b>
40	40x49	<b>2940657</b>	P11	<b>51,51</b>
40	33x42	<b>2940670</b>	P11	<b>48,25</b>

uponor

### RACCORD DROIT MULTICOUCHE S-PRESS



A.C.S.  
SERTISSAGE  
COMPOSÉ  
SANS  
POMME  
D'ÉTAIN

Diamètre (mm)	Filetage	Code	CR	€ HT
40	33x42	<b>2940627</b>	P11	<b>31,10</b>
40	40x49	<b>2940628</b>	P11	<b>38,91</b>
50	40x49	<b>2940630</b>	P11	<b>44,37</b>

uponor

### COUDE 90° MULTICOUCHE S-PRESS M



Indicateur de position du tube

Douille de sertissage en inox

Film indicateur de sertissage et code couleur pour le diamètre

Pas d'ébavurage

Diamètre (mm)	Diamètre	Filetage	Code	CR	€ HT
40	1.1/4"	33x42	<b>2940632</b>	P11	<b>49,65</b>

## ► COLLECTEUR HYDROCÂBLÉ

### COLLECTEUR

mb  
EXPERT

### COLLECTEUR BOUCHÉ ENTRÉE 20X27 DÉPARTS 15X21 AVEC PIQUAGE



A.C.S.  
SERTISSAGE  
COMPOSÉ  
SANS  
POMME  
D'ÉTAIN

Filetage (mm)	Nombre de départs	Filetage 2 (mm)	Filetage 3 (mm)	Modèle	Code	CR	€ HT
20x27	2	15x21	12x17	RACC3893	<b>2923893</b>	P48	<b>10,33</b>
20x27	3	15x21	12x17	RACC3894	<b>2923894</b>	P48	<b>13,99</b>
20x27	4	15x21	12x17	RACC3895	<b>2923895</b>	P48	<b>17,76</b>
20x27	5	15x21	12x17	RACC3896	<b>2923896</b>	P48	<b>22,44</b>
20x27	6	15x21	12x17	RACC3897	<b>2923897</b>	P48	<b>27,13</b>
20x27	7	15x21	12x17	RACC3898	<b>2923898</b>	P48	<b>35,79</b>
20x27	8	15x21	12x17	RACC3899	<b>2923899</b>	P48	<b>38,90</b>

mb  
EXPERT

### COLLECTEUR MM ENTRÉE 20X27 DÉPARTS 15X21



A.C.S.  
SERTISSAGE  
COMPOSÉ  
SANS  
POMME  
D'ÉTAIN

Filetage (mm)	Nombre de départs	Filetage 2 (mm)	Filetage 3 (mm)	Modèle	Code	CR	€ HT
20x27	2	15x21	20x27	RACC3900	<b>2923900</b>	P48	<b>11,20</b>
20x27	3	15x21	20x27	RACC3901	<b>2923901</b>	P48	<b>15,99</b>
20x27	4	15x21	20x27	RACC3902	<b>2923902</b>	P48	<b>19,81</b>
20x27	5	15x21	20x27	RACC3903	<b>2923903</b>	P48	<b>24,01</b>
20x27	6	15x21	20x27	RACC3904	<b>2923904</b>	P48	<b>31,26</b>

mb  
EXPERT

### COLLECTEUR MF ENTRÉE 20X27 DÉPARTS 15X21



A.C.S.  
SERTISSAGE  
COMPOSÉ  
SANS  
POMME  
D'ÉTAIN

Filetage (mm)	Nombre de départs	Filetage 2 (mm)	Filetage 3 (mm)	Modèle	Code	CR	€ HT
20x27	2	15x21	20x27	RACC3905	<b>2923905</b>	P48	<b>10,09</b>
20x27	3	15x21	20x27	RACC3906	<b>2923906</b>	P48	<b>13,97</b>
20x27	4	15x21	20x27	RACC3907	<b>2923907</b>	P48	<b>19,36</b>
20x27	5	15x21	20x27	RACC3908	<b>2923908</b>	P48	<b>24,80</b>
20x27	6	15x21	20x27	RACC3909	<b>2923909</b>	P48	<b>29,27</b>
20x27	7	15x21	20x27	RACC3910	<b>2923910</b>	P48	<b>34,67</b>
20x27	8	15x21	20x27	RACC3911	<b>2923911</b>	P48	<b>40,34</b>



**COLLECTEUR MF ENTRÉE 26X34 DÉPARTS 15X21**



Filetage (mm)	Nombre de départs	Filetage 2 (mm)	Filetage 3 (mm)	Modèle	Code	CR	€ HT
26x34	2	15x21	26x34	RACC3912	<b>2923912</b>	P48	<b>14,47</b>
26x34	3	15x21	26x34	RACC3913	<b>2923913</b>	P48	<b>20,86</b>
26x34	4	15x21	26x34	RACC3914	<b>2923914</b>	P48	<b>28,21</b>
26x34	5	15x21	26x34	RACC3915	<b>2923915</b>	P48	<b>36,58</b>
26x34	6	15x21	26x34	RACC3916	<b>2923916</b>	P48	<b>43,19</b>



**COLLECTEUR BOUCHÉ ENTRÉE 26X34 DÉPARTS 15X21 AVEC PIQUAGE**



Filetage (mm)	Nombre de départs	Filetage 2 (mm)	Filetage 3 (mm)	Modèle	Code	CR	€ HT
26x34	4	15x21	12x17	RACC3917	<b>2923917</b>	P48	<b>23,67</b>
26x34	5	15x21	12x17	RACC3918	<b>2923918</b>	P48	<b>30,31</b>
26x34	6	15x21	12x17	RACC3919	<b>2923919</b>	P48	<b>36,07</b>
26x34	7	15x21	12x17	RACC3920	<b>2923920</b>	P48	<b>47,41</b>



**COLLECTEUR MF ENTRÉE 20X27 DÉPARTS PER À GLISSEMENT**



Filetage (mm)	Nombre de départs	Diamètre (mm)	Modèle	Code	CR	€ HT
20x27	3	16	RACC3924	<b>2923924</b>	P48	<b>21,23</b>
20x27	4	12	RACC3921	<b>2923921</b>	P48	<b>26,81</b>
20x27	4	16	RACC3925	<b>2923925</b>	P48	<b>27,17</b>
20x27	5	12	RACC3922	<b>2923922</b>	P48	<b>32,71</b>
20x27	5	16	RACC3926	<b>2923926</b>	P48	<b>33,11</b>
20x27	6	12	RACC3923	<b>2923923</b>	P48	<b>38,59</b>
20x27	6	16	RACC3927	<b>2923927</b>	P48	<b>40,27</b>



**COLLECTEUR MF ENTRÉE 20X27 DÉPARTS PER À SERTIR**



Filetage (mm)	Nombre de départs	Diamètre (mm)	Filetage 2 (mm)	Modèle	Code	CR	€ HT
20x27	3	16	20x27	RACC3931	<b>2923931</b>	P48	<b>21,02</b>
20x27	4	12	20x27	RACC3928	<b>2923928</b>	P48	<b>26,00</b>
20x27	4	16	20x27	RACC3932	<b>2923932</b>	P48	<b>26,81</b>
20x27	5	12	20x27	RACC3929	<b>2923929</b>	P48	<b>31,69</b>
20x27	5	16	20x27	RACC3933	<b>2923933</b>	P48	<b>32,61</b>
20x27	6	12	20x27	RACC3930	<b>2923930</b>	P48	<b>37,33</b>
20x27	6	16	20x27	RACC3934	<b>2923934</b>	P48	<b>38,44</b>

**COLLECTEUR À VANNES**



**COLLECTEUR AVEC VANNES MF ENTRÉE 20X27 DÉPARTS 15X21**



Filetage (mm)	Nombre de départs	Filetage 2 (mm)	Filetage 3 (mm)	Modèle	Code	CR	€ HT
20x27	2	15x21	20x27	RACC3888	<b>2923888</b>	P48	<b>14,27</b>
20x27	3	15x21	20x27	RACC3889	<b>2923889</b>	P48	<b>20,03</b>
20x27	4	15x21	20x27	RACC3890	<b>2923890</b>	P48	<b>26,76</b>
20x27	5	15x21	20x27	RACC3891	<b>2923891</b>	P48	<b>35,29</b>
20x27	6	15x21	20x27	RACC3892	<b>2923892</b>	P48	<b>42,18</b>

**ACCESSOIRES POUR COLLECTEUR**



**SUPPORT DE COLLECTEUR**



2 étriers

Diamètre (mm)	Code	CR	€ HT
20x27	<b>937672K</b>	P75	<b>14,94</b>
26x34	<b>937673V</b>	P75	<b>15,63</b>



**SUPPORT POUR COLLECTEUR DIAMÈTRE 23 MM**



Longueur (mm)	Diamètre (mm)	Code	CR	€ HT
210	23	<b>1381996</b>	P75	<b>7,79</b>



**VANNE DE DÉRIVATION - POIGNÉE PAPILLON M ÉCROU TOURNANT**



Filetage (mm)	Code	CR	€ HT
15x21	<b>1250306</b>	P76	<b>9,53</b>



**TERMINAISON POUR COLLECTEUR**



Filetage (mm)	Code	CR	€ HT
20x27	<b>1096159</b>	P76	<b>24,18</b>

KIT DE FIXATION



**ROBIFIX® MONOTROU POUR TUBE PER**

Kit comprenant : - plaque pour Robifix® mono - raccords - chevilles et vis de fixation

Filetage (mm)	Type de fixation	Diamètre 1 (mm)	Code	CR	€ HT
F12x17	À glissement	12	1122161	P76	47,68
F12x17	À glissement	16	1122162	P76	47,68
F15x21	À glissement	12	1122165	P76	47,68
F15x21	À glissement	16	1122166	P76	47,68
F15x21	À sertir	12	1122167	P76	47,68
F15x21	À sertir	16	1122168	P76	47,68
M12x17	À sertir	12	1122163	P76	47,68
M12x17	À sertir	16	1122164	P76	47,68
F15x21	À visser	14	1378221	P75	71,76
F15x21	À visser	12	1378222	P75	69,45
M12x17	À souder	12	1378226	P75	53,34
F15x21	À souder	14	1378225	P75	55,13



**ROBIFIX® ENTRAXE 150 MM POUR TUBE PER**

Kit comprenant - 1 Plaque-support entraxe 150 mm (robinetterie standard) - 2 Raccords laiton agréés pour tube semi-rigide - Chevilles et vis de fixation

Filetage (mm)	Type de fixation	Diamètre 1 (mm)	Code	CR	€ HT
F15x21	À glissement	12	563029P	P74	63,96
F15x21	À glissement	16	561178M	P74	62,70
F15x21	À sertir	12	548285T	P74	62,70
F15x21	À sertir	16	548284I	P74	62,70
F15x21	À visser	12	1378219	P75	103,00
F15x21	À visser	16	1378220	P75	106,43
F15x21	À souder	14	1181674	P76	68,89
F15x21	À sertir	12	1378217	P75	74,65
F15x21	À sertir	16	1378218	P75	74,65



**ROBIFIX® ENTRAXE 50 MM POUR TUBE PER**

Kit comprenant - 1 Plaque-support entraxe 50 mm - Raccords laiton agréés pour tube semi-rigide - Chevilles et vis de fixation

Type de fixation	Filetage (mm)	Diamètre (mm)	Code	CR	€ HT
À glissement	F15x21	12	1378215	P75	87,15
À glissement	F15x21	16	1264161	P75	86,33
À glissement	M12x17	12	1246308	P74	73,96
À glissement	M12x17	16	1378216	P75	74,65
À sertir	M12x17	12	1246309	P74	64,06
À sertir	M12x17	16	1264162	P75	73,96



**ROBIFIX® ENTRAXE 50 MM POUR TUBE CUIVRE**

Kit comprenant : - Plaque pour Robifix® entraxe 50 mm - Coudes laiton - Chevilles et vis de fixation - Ancien entraxe 60 mm

Type de fixation	Filetage (mm)	Diamètre (mm)	Code	CR	€ HT
À souder	M12x17	12	1378224	P75	84,33
À souder	F15x21	14	1378223	P75	74,65



**ROBIFIX® SOUS-ÉVIER ENTRAXE 50 MM POUR TUBE PER**

Type de fixation	Diamètre (mm)	Code	CR	€ HT
À sertir	12	2618041	P76	103,47
À glissement	12	2618040	P76	100,14



**CACHE-TROU ROBIFIX® ENTRAXE 50 MM - 2 ROBINETS ÉQUERRE**

Type de fixation	Code	CR	€ HT
À visser	2618043	P76	70,54
À visser	2618042	P76	54,79
À visser	1163688	P76	56,16
À visser	1163687	P76	27,60



**KIT FIXATION ROBINETTERIE ENTRAXE 150 POUR TUBE MULTICOUCHE**

Pour tube multicouche : Profil TH - H - U - Modèle double voies A/R - Multicouche 1/2"-16 - A sertir - Entraxe : 150 mm

Filetage (mm)	Type de fixation	Diamètre (mm)	Modèle	Code	CR	€ HT
15x21	À sertir	16	FIX10004	3160402	P48	30,50



**KIT FIXATION ROBINETTERIE ENTRAXE 150 POUR TUBE PER**

Modèle double voies A/R - PE-R 1/2"-16 - A sertir ou à glissement - Entraxe : 150 mm

Filetage (mm)	Type de fixation	Diamètre (mm)	Modèle	Code	CR	€ HT
15x21	À sertir	16	FIX10020	3160404	P48	31,50
15x21	À glissement	16	FIX10012	3160403	P48	31,20



**KIT FIXATION ROBINETTERIE ENTRAXE 150 MM POUR TUBE MULTICOUCHE**

Sertissage profil U

Filetage (mm)	Type de fixation	Diamètre 1 (mm)	Code	CR	€ HT
15x21	À sertir	16	2856272	P11	71,44





# Vanne, robinet et protection

Vanne à boisseau sphérique.....	751
Vanne à brides.....	755
Robinetterie de bâtiment.....	757
Protection des installations.....	760

POUCE	MM	DN	Ø EXT.
1/8"	5 x 10	6	10
1/4"	8 x 13	8	13
3/8"	12 x 17	10	17,1
1/2"	15 x 21	15	21,3
3/4"	20 x 27	20	26,9
1"	26 x 34	25	33,7
1"1/4	33 x 42	32	42,4
1"1/2	40 x 49	40	48,3
2"	50 x 60	50	60,3
2"1/2	66 x 76	65	76,1
3"	80 x 90	80	88,9
4"	102 x 114	100	114,3
5"	125 x 139,7	125	139,7
6"	150 x 168,3	150	168,3
8"	200 x 219,1	200	219,1
10"	250 x 273	250	273



Consultez votre Agence ou  
[tereva-direct.fr](http://tereva-direct.fr) pour connaître la  
disponibilité des produits  
ou vos prix nets\*

\*ouverture de compte obligatoire

VANNE ASTER



VANNE ASTER - POIGNÉE PLATE FF



Pression nominale (bar)	Filetage (mm)	Code	CR	€ HT
40	08x13	555557J	P76	8,67
40	12x17	545242I	P75	8,67
40	15x21	545243T	P75	8,45
40	20x27	545244E	P75	12,03
40	26x34	545245P	P76	18,01
40	33x42	545246A	P76	33,10
40	40x49	545247L	P76	48,11
40	50x60	545248W	P76	73,73
40	66x76	545249H	P76	177,63
40	80x90	545250S	P76	251,11



VANNE ASTER - POIGNÉE PLATE MF



Pression nominale (bar)	Filetage (mm)	Code	CR	€ HT
40	08x13	555555N	P76	10,24
40	12x17	545256G	P76	9,76
40	15x21	545257R	P75	9,58
40	20x27	545258C	P75	13,14
40	26x34	545259N	P76	19,30
40	33x42	545260Y	P76	35,08
40	40x49	545261J	P76	50,78
40	50x60	545262U	P76	76,97



VANNE ASTER - POIGNÉE PLATE MM



Pression nominale (bar)	Filetage (mm)	Code	CR	€ HT
40	12x17	545267X	P76	10,18
40	15x21	545268I	P76	10,21
40	20x27	545269T	P76	14,09
40	26x34	545270E	P76	21,69
40	33x42	545271P	P76	36,94
40	40x49	545272A	P76	53,25
40	50x60	545273L	P76	80,72



VANNE ASTER - POIGNÉE PAPILLON FF



Pression nominale (bar)	Filetage (mm)	Code	CR	€ HT
40	08x13	556584W	P76	8,32
40	12x17	545252O	P76	8,67
40	15x21	545253Z	P76	9,44
40	20x27	545254K	P76	13,25
40	26x34	545255V	P76	19,25



VANNE ASTER - POIGNÉE PAPILLON MF



Pression nominale (bar)	Filetage (mm)	Code	CR	€ HT
40	08x13	556585H	P76	9,39
40	12x17	545263F	P75	9,14
40	15x21	545264Q	P75	9,75
40	20x27	545265B	P76	13,76
40	26x34	545266M	P76	20,61



VANNE ASTER - POIGNÉE PAPILLON MM



Pression nominale (bar)	Filetage (mm)	Code	CR	€ HT
40	12x17	545274W	P76	10,18
40	15x21	545275H	P76	10,56
40	20x27	545276S	P76	14,53
40	26x34	545277D	P76	21,69



VANNE ASTER AVEC PURGE À POTENCE - POIGNÉE PLATE FF



Pression nominale (bar)	Filetage (mm)	Code	CR	€ HT
40	15x21	545288U	P76	17,94
40	20x27	545289F	P76	22,80
40	26x34	545290Q	P76	32,48
40	33x42	545291B	P76	49,08
40	40x49	545292M	P76	65,88
40	50x60	545293X	P76	100,13



VANNE ASTER AVEC PURGE - POIGNÉE PLATE MM



Pression nominale (bar)	Filetage (mm)	Code	CR	€ HT
40	15x21	747069R	P76	28,18
40	20x27	747072Y	P76	32,29
40	26x34	757358S	P76	43,61



VANNE ASTER ISOL-T - POIGNÉE ISOLÉE FF



Température maxi (°C)	Pression nominale (bar)	Filetage (mm)	Code	CR	€ HT
110	40	15x21	1625731	P76	15,04
110	40	20x27	1625732	P76	20,02
110	40	26x34	1625733	P76	26,52
110	40	33x42	1625734	P76	42,74
110	40	40x49	1625735	P76	58,80
110	40	50x60	1625736	P76	89,09

**EFFEBI**  
MADE IN ITALY

# ASTER®

Superqualité garantie



**PN 40**

**GARANTIE  
10  
ANS**



# JE VEUX LE MIEUX POUR MES PROJETS

**ACS**



**WRAS**  
APPROVED  
PRODUCT

**CE**  
PED 2014/68/CE



**RPC** **CE** 305/2011  
98/83/CE





**VANNE ASTER - POIGNÉE PAPILLON M ÉCROU TOURNANT - POUR COMPTEUR - DROIT**



Pression nominale (bar)	Filetage (mm)	Code	CR	€ HT
40	15x21	<b>545294I</b>	P76	<b>22,01</b>
40	20x27	<b>545295T</b>	P76	<b>20,55</b>



**VANNE ASTER - POIGNÉE PAPILLON M ÉCROU TOURNANT - POUR COMPTEUR - EQUERRE**



Température maxi (°C)	Pression nominale (bar)	Filetage (mm)	Code	CR	€ HT
110	40	15x21	<b>545296E</b>	P76	<b>23,66</b>
110	40	20x27	<b>545297P</b>	P76	<b>23,59</b>



**VANNE À BOISSEAU ASTER AVEC PURGE TOURNANTE - POIGNÉE PAPILLON FF**

Pression nominale (bar)	Filetage (mm)	Code	CR	€ HT
40	20x27	<b>747201N</b>	P76	<b>28,72</b>
40	33x42	<b>747248K</b>	P76	<b>49,97</b>



**VANNE ASTER NF**



**VANNE ASTER NF - POIGNÉE VERTE FF**



Filetage (mm)	Pression nominale (bar)	Température maxi (°C)	Code	CR	€ HT
12x17	40	90	<b>1140865</b>	P76	<b>9,41</b>
15x21	40	90	<b>1140864</b>	P76	<b>10,38</b>
20x27	40	90	<b>1140863</b>	P76	<b>14,54</b>
26x34	40	90	<b>1140862</b>	P76	<b>21,05</b>
33x42	40	90	<b>1140861</b>	P76	<b>35,03</b>
40x49	40	90	<b>1176021</b>	P76	<b>50,81</b>
50x60	40	90	<b>1176022</b>	P76	<b>78,09</b>



**VANNE ASTER NF - POIGNÉE VERTE MF**



Filetage (mm)	Pression nominale (bar)	Température maxi (°C)	Code	CR	€ HT
08x13	40	90	<b>1176023</b>	P76	<b>10,30</b>
12x17	40	90	<b>1176024</b>	P76	<b>10,67</b>
15x21	40	90	<b>1176025</b>	P76	<b>11,70</b>
20x27	40	90	<b>1176026</b>	P76	<b>16,06</b>
26x34	40	90	<b>1176027</b>	P76	<b>22,58</b>
33x42	40	90	<b>1176028</b>	P76	<b>37,19</b>
40x49	40	90	<b>1176029</b>	P76	<b>53,77</b>
50x60	40	90	<b>1176030</b>	P76	<b>81,37</b>



**VANNE IRO**



**VANNE À BOISSEAU LAITON - POIGNÉE PLATE FF**

Filetage (mm)	Pression nominale (bar)	Température maxi (°C)	Modèle	Code	CR	€ HT
12x17	32	110	VBS00019	<b>2864204</b>	P48	<b>3,30</b>
15x21	32	110	VBS00027	<b>2864205</b>	P48	<b>4,50</b>
20x27	32	110	VBS00035	<b>2864206</b>	P48	<b>6,40</b>
26x34	32	110	VBS00043	<b>2864207</b>	P48	<b>9,75</b>
33x42	25	110	VBS00050	<b>2864208</b>	P48	<b>13,80</b>
40x49	25	110	VBS00068	<b>2864209</b>	P48	<b>22,85</b>
50x60	25	110	VBS00076	<b>2864210</b>	P48	<b>33,50</b>



**VANNE À BOISSEAU - POIGNÉE PLATE MF**

Filetage (mm)	Pression nominale (bar)	Température maxi (°C)	Modèle	Code	CR	€ HT
12x17	32	110	VBS10018	<b>2864211</b>	P48	<b>3,85</b>
15x21	32	110	VBS10026	<b>2864212</b>	P48	<b>4,60</b>
20x27	32	110	VBS10034	<b>2864213</b>	P48	<b>6,60</b>
26x34	32	110	VBS10042	<b>2864214</b>	P48	<b>10,40</b>
40x49	25	110	VBS10067	<b>2937656</b>	P48	<b>22,55</b>
33x42	25	110	VBS10059	<b>2937655</b>	P48	<b>13,60</b>
50x60	25	110	VBS10075	<b>2937657</b>	P48	<b>33,95</b>



**VANNE À BOISSEAU - POIGNÉE PLATE MM**

Filetage (mm)	Pression nominale (bar)	Température maxi (°C)	Modèle	Code	CR	€ HT
12x17	32	110	VBS20017	<b>2864215</b>	P48	<b>3,30</b>
15x21	32	110	VBS20025	<b>2864216</b>	P48	<b>4,95</b>
20x27	32	110	VBS20033	<b>2864217</b>	P48	<b>7,05</b>
26x34	32	110	VBS20041	<b>2864218</b>	P48	<b>11,50</b>



**VANNE À BOISSEAU - POIGNÉE PAPILLON FF**

Filetage (mm)	Pression nominale (bar)	Température maxi (°C)	Modèle	Code	CR	€ HT
12x17	32	110	VBS00506	<b>2864219</b>	P48	<b>3,50</b>
15x21	32	110	VBS00514	<b>2864220</b>	P48	<b>4,50</b>
20x27	32	110	VBS00522	<b>2864221</b>	P48	<b>6,15</b>
26x34	32	110	VBS00530	<b>2864222</b>	P48	<b>9,40</b>





**VANNE À BOISSEAU - POIGNÉE PAPILLON MF**



Filetage (mm)	Pression nominale (bar)	Température maxi (°C)	Modèle	Code	CR	€ HT
12x17	32	110	VBS10505	<b>2864223</b>	P48	<b>3,20</b>
15x21	32	110	VBS10513	<b>2864224</b>	P48	<b>4,55</b>
20x27	32	110	VBS10521	<b>2864225</b>	P48	<b>6,15</b>
26x34	32	110	VBS10539	<b>2864226</b>	P48	<b>9,90</b>



**VANNE À BOISSEAU - POIGNÉE PAPILLON MM**



Filetage (mm)	Pression nominale (bar)	Température maxi (°C)	Modèle	Code	CR	€ HT
12x17	32	110	VBS20504	<b>2864227</b>	P48	<b>3,35</b>
15x21	32	110	VBS20512	<b>2864228</b>	P48	<b>4,60</b>
20x27	32	110	VBS20520	<b>2864229</b>	P48	<b>6,85</b>
26x34	32	110	VBS20538	<b>2864230</b>	P48	<b>9,80</b>



**VANNE LAITON À BOISSEAU SPHÉRIQUE FEMELLE/FEMELLE POIGNÉE PLATE**



Filetage (mm)	Pression nominale (bar)	Température maxi (°C)	Modèle	Code	CR	€ HT
15x21	32	110	VBS01009	<b>2864231</b>	P48	<b>7,40</b>
20x27	32	110	VBS01017	<b>2864232</b>	P48	<b>11,50</b>



**VANNE LAITON À BOISSEAU SPHÉRIQUE MÂLE/MÂLE POIGNÉE PLATE**



Filetage (mm)	Pression nominale (bar)	Température maxi (°C)	Modèle	Code	CR	€ HT
15x21	32	110	VBS21007	<b>2864234</b>	P48	<b>8,75</b>
20x27	32	110	VBS21015	<b>2864235</b>	P48	<b>12,00</b>

**VANNE INOX**



**VANNE INOX - POIGNÉE PLATE FF**



Filetage (mm)	Code	CR	€ HT
12x17	<b>1370361</b>	P75	<b>25,10</b>
15x21	<b>1370362</b>	P75	<b>24,11</b>
20x27	<b>1370363</b>	P75	<b>33,78</b>
26x34	<b>1370364</b>	P75	<b>48,35</b>
33x42	<b>1370365</b>	P75	<b>76,17</b>
40x49	<b>1370366</b>	P75	<b>114,27</b>
50x60	<b>1370367</b>	P75	<b>153,14</b>

**VANNE COUDÉE**



**VANNE À BOISSEAU SPACE DROITE - POIGNÉE BLEUE**



Filetage (mm)	Pression nominale (bar)	Température maxi (°C)	Code	CR	€ HT
20x27	10	90	<b>747656A</b>	P76	<b>29,72</b>
26x34	10	90	<b>757380A</b>	P76	<b>45,45</b>



**VANNE À BOISSEAU SPACE GAUCHE - POIGNÉE BLEUE**



Filetage (mm)	Pression nominale (bar)	Température maxi (°C)	Code	CR	€ HT
20x27	10	90	<b>747658W</b>	P76	<b>30,02</b>
26x34	10	90	<b>757384S</b>	P76	<b>45,45</b>

**MINI VANNE**



**MINI VANNE À BOISSEAU MINIBALL - MANETTE MF**



Température maxi (°C)	Pression nominale (bar)	Filetage (mm)	Code	CR	€ HT
90	16	12x17	<b>1110250</b>	P75	<b>4,99</b>
90	16	15x21	<b>1110266</b>	P75	<b>7,90</b>

**ROBINET POUR COMPTEUR**



**ROBINET À BOISSEAU SPHÉRIQUE POUR COMPTEUR FF**



Filetage (mm)	Diamètre (mm)	Modèle	Code	CR	€ HT
20x27	20	RAPE31032	<b>2864199</b>	P48	<b>12,10</b>



**ROBINET À BOISSEAU SPHÉRIQUE AVEC PURGE MF**



Filetage (mm)	Filetage 2 (mm)	Modèle	Code	CR	€ HT
20x27	20x27	RAPE32030	<b>2864201</b>	P48	<b>22,00</b>



**ROBINET À BOISSEAU SPHÉRIQUE POUR COMPTEUR ÉQUERRE MF**



Filetage (mm)	Diamètre (mm)	Modèle	Code	CR	€ HT
15x21	20	RAPE30109	<b>2864197</b>	P48	<b>12,30</b>
20x27	20	RAPE30117	<b>2864198</b>	P48	<b>12,30</b>

## ▶ VANNE À BOISSEAU SPHÉRIQUE (Suite)



### ROBINET À BOISSEAU SPHÉRIQUE POUR COMPTEUR MF



Filetage (mm)	Diamètre (mm)	Modèle	Code	CR	€ HT
15x21	20	RAPE31222	<b>2864200</b>	P48	<b>10,95</b>
20x27	20	RAPE31438	<b>2864202</b>	P48	<b>11,25</b>

## VANNE MB EXPERT



### ROBINET À BOISSEAU SPHÉRIQUE POUR COMPTEUR FF



Filetage (mm)	Diamètre (mm)	Filetage 2 (mm)	Modèle	Code	CR	€ HT
20x27	20	20x27	RAPE31032	<b>2864199</b>	P48	<b>12,10</b>



### ROBINET À BOISSEAU SPHÉRIQUE AVEC PURGE MF



Filetage (mm)	Filetage 2 (mm)	Modèle	Code	CR	€ HT
20x27	20x27	RAPE32030	<b>2864201</b>	P48	<b>22,00</b>



### ROBINET À BOISSEAU SPHÉRIQUE POUR COMPTEUR ÉQUERRE MF



Filetage (mm)	Diamètre (mm)	Filetage 2 (mm)	Modèle	Code	CR	€ HT
15x21	20	20x27	RAPE30109	<b>2864197</b>	P48	<b>12,30</b>
20x27	20	20x27	RAPE30117	<b>2864198</b>	P48	<b>12,30</b>



### ROBINET À BOISSEAU SPHÉRIQUE POUR COMPTEUR MF



Filetage (mm)	Diamètre (mm)	Filetage 2 (mm)	Modèle	Code	CR	€ HT
15x21	20	20x27	RAPE31222	<b>2864200</b>	P48	<b>10,95</b>
20x27	20	20x27	RAPE31438	<b>2864202</b>	P48	<b>11,25</b>

## ▶ VANNE À BRIDE

### VANNE À BRIDE



#### VANNE PAPILLON XYLIA FGS - OREILLES DE CENTRAGE



Pression nominale (bar)	Température maxi (°C)	Diamètre (mm)	Code	CR	€ HT
16	120	50	<b>1274196</b>	P74	<b>52,42</b>
16	120	65	<b>1274197</b>	P74	<b>56,84</b>
16	120	80	<b>1274198</b>	P74	<b>63,71</b>
16	120	100	<b>1274199</b>	P74	<b>82,70</b>
16	120	125	<b>1274200</b>	P74	<b>99,60</b>
16	120	150	<b>1274201</b>	P74	<b>114,00</b>
16	120	200	<b>1274202</b>	P74	<b>202,07</b>



#### VANNE PAPILLON XYLIA FGS - OREILLES TARAUDÉES



Pression nominale (bar)	Température maxi (°C)	Diamètre (mm)	Code	CR	€ HT
16	120	50	<b>1274203</b>	P74	<b>55,33</b>
16	120	65	<b>1274204</b>	P74	<b>59,87</b>
16	120	80	<b>1274205</b>	P74	<b>68,41</b>
16	120	100	<b>1274206</b>	P74	<b>83,24</b>
16	120	125	<b>1274207</b>	P74	<b>109,42</b>
16	120	150	<b>1274208</b>	P74	<b>133,77</b>
16	120	200	<b>1274209</b>	P74	<b>215,76</b>



#### VANNE PAPILLON GAMME INITIALE - SÉRIE 1125 PN16 - OREILLES DE CENTRAGE



Pression nominale (bar)	Température maxi (°C)	Diamètre (mm)	Code	CR	€ HT
16	110	50	<b>548546E</b>	P74	<b>43,72</b>
16	110	65	<b>548547P</b>	P74	<b>49,52</b>
16	110	80	<b>548548A</b>	P74	<b>55,33</b>
16	110	100	<b>548549L</b>	P74	<b>70,20</b>
16	110	125	<b>2208542</b>	P74	<b>98,12</b>
16	110	150	<b>2208544</b>	P74	<b>116,49</b>



#### VANNE PAPILLON GAMME INITIALE - SÉRIE 1135 PN16 - OREILLES TARAUDÉES



Pression nominale (bar)	Température maxi (°C)	Diamètre (mm)	Code	CR	€ HT
16	110	50	<b>2208560</b>	P74	<b>57,58</b>
16	110	65	<b>2208561</b>	P74	<b>65,16</b>
16	110	80	<b>2208562</b>	P74	<b>72,75</b>
16	110	100	<b>548578S</b>	P74	<b>87,73</b>
16	110	125	<b>2208564</b>	P74	<b>124,08</b>
16	110	150	<b>2208566</b>	P74	<b>148,56</b>



**VANNE PAPILLON 5000 - CM**



Pression nominale (bar)	Température maxi (°C)	Diamètre (mm)	Code	CR	€ HT
16	200	80	<b>534288Y</b>	P74	<b>461,76</b>



**VANNE PAPILLON SYLAX FGL - OREILLES DE CENTRAGE - EPDM**



Pression nominale (bar)	Température maxi (°C)	Diamètre (mm)	Code	CR	€ HT
16	120	50	<b>2228427</b>	P74	<b>137,13</b>
16	120	65	<b>2228428</b>	P74	<b>147,37</b>
16	120	80	<b>2228429</b>	P74	<b>166,81</b>
16	120	100	<b>2228430</b>	P74	<b>194,08</b>
16	120	125	<b>2228431</b>	P74	<b>235,84</b>
16	120	150	<b>2228432</b>	P74	<b>267,47</b>



**VANNE PAPILLON BOAX-S**



Pression nominale (bar)	Température maxi (°C)	Diamètre (mm)	Code	CR	€ HT
16	130	50	<b>1223387</b>	P74	<b>201,45</b>
16	130	65	<b>1204820</b>	P74	<b>220,37</b>
16	130	80	<b>1201467</b>	P74	<b>270,74</b>
16	130	100	<b>1204821</b>	P74	<b>308,48</b>
16	130	125	<b>1201468</b>	P74	<b>381,94</b>
16	130	150	<b>1223388</b>	P74	<b>558,24</b>

**ELECTROVANNE**



**ELECTROVANNE EN LAITON LYVA 24V**

24 V ; ca/cc - Câblage 2 fils - Retour automatique par condensateur (RAC) - PS : 10 bar - TS : 0 °C / + 90 °C - Siège PTFE. Passage intégral - Raccordement taraudé G - Indicateur de position NF - Raccordement par câble 1500 mm - Homologations ACS et NSF ; IP67



Filetage (mm)	Température maxi (°C)	Code	CR	€ HT
15x21	90	<b>3163932</b>	P75	<b>155,53</b>
20x27	90	<b>3163933</b>	P75	<b>163,65</b>
26x34	90	<b>3163934</b>	P75	<b>170,27</b>



**ÉLECTROVANNE EN LAITON LYVA 230 V**

230 V ; 50 Hz  
 - Câblage 2 fils  
 - Retour automatique par condensateur (RAC)  
 - PS : 10 bar  
 - TS : 0 °C / + 90 °C  
 - Siège PTFE. Passage intégral  
 - Raccordement taraudé G  
 - Indicateur de position NF  
 - Raccordement par câble 1500 mm  
 - Homologations ACS et NSF ; IP67

Filetage (mm)	Température maxi (°C)	Code	CR	€ HT
15x21	90	<b>3163935</b>	P75	<b>155,53</b>
20x27	90	<b>3163936</b>	P75	<b>163,65</b>
26x34	90	<b>3163937</b>	P75	<b>170,27</b>

À partir de  
**155,53 € HT**

ROBINET DE PUISAGE



ROBINET DE PUISAGE BRISE-JET CHROMÉ



Filetage (mm)	Filetage 2 (mm)	Code	CR	€ HT
12x17	12x17	142554I	P76	49,83
15x21	15x21	142555T	P76	51,10



ROBINET EXTÉRIEUR ANTIGEL M15X21 SKY ARGENT BROSSÉ

Utilisation de -30°C à 120°C, brevet EDS double siège PN100



Filetage (mm)	Code	CR	€ HT
15x21	1246036	P75	43,47



ROBINET EXTÉRIEUR ANTIGEL M15X21 SKY LAITON BROSSÉ

Utilisation de -30°C à 120°C, brevet EDS double siège PN100



Filetage (mm)	Code	CR	€ HT
15x21	1625737	P75	65,23



ROBINET DE PUISAGE 15X21 CHROMÉ

Traitement de surface, chromé, eau chaude 80°C max,



Filetage (mm)	Filetage 2 (mm)	Code	CR	€ HT
15x21	15x21	023126C	P76	54,57



ROBINET DE PUISAGE 15X21 POLI

Eau chaude eaux froide max 80°C



Filetage (mm)	Filetage 2 (mm)	Code	CR	€ HT
15x21	15x21	023125R	P76	35,19

ROBINET D'ARROSAGE



ROBINET D'ARROSAGE GRENAILLÉ



Filetage (mm)	Filetage 2 (mm)	Code	CR	€ HT
20x27	26x34	023444Q	P76	35,29



ROBINET D'ARROSAGE SENA

Robinet d'arrosage avec raccord au nez - Système 1/4 de tour - PN 30



Filetage (mm)	Diamètre (mm)	Filetage 2 (mm)	Code	CR	€ HT
15x21	15	20x27	2274224	P74	10,72



ROBINET DE PUISAGE ROBAPLIC AVEC APPLIQUE 15X21

Applique intégrée Ø 15X21



Filetage (mm)	Diamètre (mm)	Filetage 2 (mm)	Code	CR	€ HT
15x21	14	15x21	091929B	P76	28,91



ROBINET D'ARROSAGE AVEC TÊTE CACHE-ENTRÉE



Filetage (mm)	Filetage 2 (mm)	Code	CR	€ HT
15x21	20x27	351811D	P76	24,56



ROBINET D'ARROSAGE CHROMÉ 15X21 - 20X27



Filetage (mm)	Filetage 2 (mm)	Code	CR	€ HT
15x21	20x27	142559L	P76	50,87



ROBINET DE PUISAGE ET D'ARROSAGE



Filetage (mm)	Diamètre (mm)	Filetage 2 (mm)	TOP Vente	Code	CR	€ HT
15x21	15	20x27	0	2274239	P76	12,12

APPLIQUE EXTÉRIEURE AVEC ÉCROU COLLET BATTU



Filetage (mm)	Diamètre (mm)	TOP Vente	Code	CR	€ HT
15x21	12		048304I	P76	6,04
15x21	14	0	048305T	P76	6,04
20x27	18		069610K	P76	32,24

Cuivre et laiton  
PVC  
Acier, fonte et inox  
Électrozingué et inox  
Fonte évacuation  
Hydrocâblé Multicouche  
Vanne, robinet et protection  
Compteur d'eau et accessoires  
Polyéthylène (PE)  
Distribution gaz  
Qualité de l'eau  
Supportage Fixation et visserie



**R'FIX EXTÉRIEUR POUR TUBE PER FINITION BRUTE**



Filetage (mm)	Type de fixation	Diamètre (mm)	Code	CR	€ HT
M20x27	À glissement	12	<b>3306337</b>	P75	<b>65,69</b>
M20x27	À glissement	16	<b>3306338</b>	P75	<b>63,80</b>



**R'FIX EXTÉRIEUR POUR TUBE PER FINITION BRUTE**



Filetage (mm)	Type de fixation	Diamètre (mm)	Code	CR	€ HT
M20x27	À sertir	12	<b>2976010</b>	P75	<b>63,66</b>
M20x27	À sertir	16	<b>2976011</b>	P75	<b>63,66</b>
M20x27	À glissement	12	<b>3306337</b>	P75	<b>65,69</b>
M20x27	À glissement	16	<b>3306338</b>	P75	<b>63,80</b>
M15x21	À visser		<b>3306339</b>	P75	<b>63,80</b>

**ROBINET D'ARRÊT**



**ROBINET D'ARRÊT À ÉPAULEMENT FF**



Filetage (mm)	Code	CR	€ HT
12x17	<b>023454W</b>	P76	<b>29,36</b>
15x21	<b>023455H</b>	P76	<b>15,89</b>
20x27	<b>023456S</b>	P76	<b>22,64</b>



**ROBINET D'ARRÊT À PURGES FF**



Filetage (mm)	Code	CR	€ HT
15x21	<b>023457D</b>	P76	<b>19,36</b>
20x27	<b>0234580</b>	P76	<b>25,99</b>
26x34	<b>023555P</b>	P76	<b>48,66</b>



**ROBINET D'ARRÊT À ÉPAULEMENT MM**



Filetage (mm)	Code	CR	€ HT
15x21	<b>023453L</b>	P76	<b>18,45</b>
20x27	<b>034656E</b>	P76	<b>25,10</b>



**ROBINET D'ARRÊT MM À ÉPAULEMENTS À 2 PURGEURS**



Filetage (mm)	Code	CR	€ HT
15x21	<b>034947H</b>	P76	<b>21,27</b>



**ROBINET D'ARRÊT MM**



Filetage (mm)	Code	CR	€ HT
12x17	<b>142568G</b>	P76	<b>19,65</b>
15x21	<b>023452A</b>	P76	<b>11,71</b>
20x27	<b>023471B</b>	P76	<b>15,63</b>
26x34	<b>1237408</b>	P75	<b>34,93</b>



**ROBINET D'ARRÊT À PURGES MM**



Filetage (mm)	Code	CR	€ HT
15x21	<b>023548Q</b>	P76	<b>15,92</b>
20x27	<b>023549B</b>	P76	<b>19,46</b>



**ROBINET D'ARRÊT À SOUDER**



Diamètre (mm)	Code	CR	€ HT
12	<b>023446M</b>	P76	<b>12,39</b>
14	<b>023447X</b>	P76	<b>14,55</b>
16	<b>023448I</b>	P76	<b>14,99</b>
18	<b>034660W</b>	P76	<b>22,80</b>
22	<b>034662S</b>	P76	<b>29,66</b>



**ROBINET D'ARRÊT À PURGE À SOUDER**



Diamètre (mm)	Code	CR	€ HT
12	<b>023449T</b>	P76	<b>15,29</b>
14	<b>023450E</b>	P76	<b>15,80</b>
16	<b>023451P</b>	P76	<b>17,04</b>



**ROBINET DE COMPTEUR MF**



Filetage (mm)	Filetage 2 (mm)	Code	CR	€ HT
15x21	20x27	<b>024979B</b>	P75	<b>20,09</b>
20x27	20x27	<b>059804S</b>	P75	<b>16,19</b>

TÊTE DE ROBINET



TÊTE DE ROBINET BROSSÉE



Filetage (mm)	Code	CR	€ HT
12x17	<b>023142W</b>	P76	<b>6,31</b>
15x21	<b>023143H</b>	P75	<b>6,95</b>
20x27	<b>023144S</b>	P76	<b>9,52</b>
26x34	<b>023145D</b>	P76	<b>46,18</b>
23x150	<b>069264A</b>	P76	<b>17,55</b>



TÊTE À POTENCE CACHE ENTRÉE AVEC JOINT



Filetage (mm)	Code	CR	€ HT
15x21	<b>023147Z</b>	P76	<b>10,62</b>
19x150	<b>572434Q</b>	P76	<b>13,81</b>
21x150	<b>572438I</b>	P76	<b>15,87</b>
22x150	<b>572444W</b>	P76	<b>19,26</b>
26x150	<b>572447D</b>	P76	<b>26,28</b>



CLÉ POUR CACHE-ENTRÉE 15X21



Filetage (mm)	Code	CR	€ HT
15x21	<b>023150G</b>	P76	<b>4,27</b>



ROBINET PURGEUR ÉQUERRE 08X13



Filetage (mm)	Code	CR	€ HT
08x13	<b>023141L</b>	P76	<b>8,36</b>



PURGEUR 08X13



Filetage (mm)	Code	CR	€ HT
08x13	<b>023140A</b>	P76	<b>3,32</b>

RACCORD D'ARROSAGE



RACCORD D'ARROSAGE 2 PIÈCES



Matière	Type	Diamètre de filetage (en ")	Diamètre nominal (mm)	Code	CR	€ HT
Laiton	A visser	15x21	12	<b>0711420</b>	P76	<b>3,93</b>
Laiton	A visser	15x21	15	<b>141518A</b>	P76	<b>4,65</b>
Laiton	A visser	20x27	15	<b>071143Z</b>	P76	<b>4,06</b>
Laiton	A visser	20x27	19	<b>141519L</b>	P76	<b>4,68</b>
	A visser			<b>071191H</b>	P76	<b>6,52</b>
	A visser			<b>141520W</b>	P76	<b>9,53</b>



RACCORD D'ARROSAGE POUR PE FEMELLE



Matière	Type	Diamètre de filetage (en ")	Diamètre nominal (mm)	Code	CR	€ HT
Laiton	A visser	12x17	12	<b>059461P</b>	P76	<b>6,33</b>
Laiton	A visser	15x21	15	<b>059462A</b>	P76	<b>7,33</b>
Laiton	A visser	20x27	20	<b>059463L</b>	P76	<b>10,10</b>
Laiton	A visser	26x34	25	<b>059464W</b>	P76	<b>15,85</b>



RACCORD D'ARROSAGE 3 PIÈCES



Diamètre (mm)	Filetage	Type	Code	CR	€ HT
15	20x27	À glissement	<b>071234M</b>	P76	<b>6,58</b>
19	20x27	À glissement	<b>000496W</b>	P76	<b>9,03</b>



AÉRATEUR ORIENTABLE SKY



Finition	Code	CR	€ HT
Doré poli	<b>1268937</b>	P75	<b>14,82</b>



RACCORD D'ARROSAGE RAPIDE ORIENTABLE SKY



Code	CR	€ HT
<b>1268936</b>	P75	<b>10,32</b>



BOUCHE D'ARROSAGE STANDARD PASSAGE DE 15



Dimensions (mm)	Filetage	Version	Code	CR	€ HT
200 x 200	20x27 - 20x27	1/4 de tour	<b>074691B</b>	P75	<b>90,43</b>
200 x 200	26x34 - 20x27	Incongelable	<b>063668M</b>	P75	<b>563,62</b>
200 x 200	20x27	A potence	<b>057810C</b>	P75	<b>131,38</b>

Cuivre et laiton  
PVC  
Acier, fonte et inox  
Électrozingué et inox  
Fonte évacuation  
Hydrocâblé Multitouché  
Vanne, robinet et protection  
Compteur d'eau et accessoires  
Polyéthylène (PE)  
Distribution gaz  
Qualité de l'eau  
Supportage Fixation et visserie

RÉDUCTEUR DE PRESSION



RÉDUCTEUR DE PRESSION FF

Le réducteur de pression est un équipement de protection de l'habitat qui est obligatoire. Son but est de protéger l'ensemble des équipements, des variations de pression du réseau d'eau. Il possède l'attestation ACS de la conformité sanitaire et est éligible à la norme NF EN1567.



Filetage	Modèle	Code	CR	€ HT
20x27	RED50107	1274111	P48	48,75



RÉDUCTEUR DE PRESSION LAITON NICKELÉ

Le réducteur de pression est un équipement de protection de l'habitat qui est obligatoire. Son but est de protéger l'ensemble des équipements, des variations de pression du réseau d'eau - Avec adaptateurs - Il possède l'attestation ACS de la conformité sanitaire et est éligible à la norme NF EN1567.



Filetage	Modèle	Code	CR	€ HT
20x27	RED50503	2258809	P48	52,80



RÉDUCTEUR DE PRESSION MULTI 7

Livré avec 3 raccords différents permettant 16 combinaisons de raccordement. Corps bronze. Plage de réglage aval : 1 à 5,5 bar. Pression amont garantie 16 bar - ACS



Filetage	Code	CR	€ HT
20x27	889243F	P74	88,00



RÉDUCTEUR DE PRESSION PRECISIO FF

A étrier, membrane, chapeau laiton, de 1,5 à 5,5 bar.



Filetage	Code	CR	€ HT
20x27	426414Y	P74	137,42
20x27 avec raccords	1023349	P74	112,55



RÉDUCTEUR REDUPRESS

A membrane et piston



Filetage	Code	CR	€ HT
15x21	426438C	P75	106,88
20x27	426439N	P75	98,72



RÉDUCTEUR DE PRESSION 7BIS FF

Réducteur Femelle-Femelle. Corps bronze. Plage de réglage aval : 1 à 5,5 bar. Pression amont garantie 16 bar - ACS



Filetage	Code	CR	€ HT
20x27	214343P	P74	82,46



RÉDUCTEUR DE PRESSION 10 MM

Réducteur Mâle-Mâle. Corps bronze. Plage de réglage aval : 1 à 7 bar. Pression amont garantie 25 bar - ACS



Filetage	Code	CR	€ HT
15x21	023508S	P74	263,22
20x27	0235100	P74	336,59
26x34	023512K	P74	482,82



RÉDUCTEUR DE PRESSION 10BIS FF

Réducteur Femelle-Femelle. Corps bronze. Plage de réglage aval : 1 à 7 bar. Pression amont garantie : 25 bar



Filetage	Code	CR	€ HT
15x21	023509D	P74	229,65
20x27	023511Z	P74	300,02
26x34	023513V	P74	417,95
33x42	023514G	P74	770,63
40x49	023515R	P74	1085,98
50x60	023516C	P74	1487,00



RÉDUCTEUR DE PRESSION 11 MM

Réducteur Mâle-Mâle. Corps bronze. Plage de réglage aval : 1 à 5,5 bar. Pression amont garantie : 25 bar



Filetage	Code	CR	€ HT
15x21	023517N	P74	201,37
20x27	023518Y	P74	261,96



RÉDUCTEUR DE PRESSION 11BIS FF

Réducteur Femelle-Femelle. Corps bronze. Plage de réglage aval : 1 à 5,5 bar. Pression amont garantie : 25 bar - ACS



Filetage	Code	CR	€ HT
15x21	023519J	P74	181,94
20x27	023520U	P74	234,89





**RÉGULATEUR REGLEAU GC FEMELLE / FEMELLE**

Plage de 1,5 à 5,5 bar.



Filetage	Code	CR	€ HT
26x34	<b>426419B</b>	P75	<b>316,22</b>
33x42	<b>426420M</b>	P75	<b>483,98</b>
40x49	<b>426422I</b>	P75	<b>589,50</b>
50x60	<b>426423T</b>	P75	<b>954,82</b>
66x76	<b>426424E</b>	P75	<b>1461,81</b>



**RÉDUCTEUR À CLAPET COMPENSÉ DRVD PN16**

Plage de 1,5 à 5,5 bar.



DN	Code	CR	€ HT
50	<b>426430S</b>	P75	<b>1605,76</b>
65	<b>426432O</b>	P75	<b>1719,91</b>
80	<b>426434K</b>	P75	<b>2100,95</b>
100	<b>426436G</b>	P75	<b>2666,87</b>

**RÉDUCTEUR PRESSION CEE**



**RÉDUCTEUR DE PRESSION POUR CHAUFFE-EAU MF**

Réducteur RED55007 Mâle-Femelle. Corps laiton. Plage de réglage aval : 1,5 à 5 bar. Pression d'entrée maximale: 25 bar - ACS



Filetage	Modèle	Code	CR	€ HT
20x27	RED55007	<b>1084522</b>	P48	<b>34,85</b>



**RÉDUCTEUR DE PRESSION POUR APPAREIL ISOLÉ MF**

Réducteur SECURO Mâle-Femelle. Corps bronze. Plage de réglage aval : 1 à 5,5 bar. Pression amont garantie 16 bar



Filetage	Code	CR	€ HT
20x27	<b>4107280</b>	P74	<b>44,98</b>

**CLAPET TOUTES POSITIONS**



**CLAPET LAITON YORK TOUTES POSITIONS FF**

Obturbateur en nylon



Filetage (mm)	Pression nominale (bar)	Code	CR	€ HT
12x17	16	<b>067649T</b>	P76	<b>6,05</b>
15x21	16	<b>067650E</b>	P76	<b>6,13</b>
20x27	16	<b>067651P</b>	P76	<b>8,46</b>
26x34	16	<b>067652A</b>	P76	<b>10,94</b>
33x42	16	<b>067653L</b>	P76	<b>16,08</b>
40x49	16	<b>067654W</b>	P76	<b>24,16</b>
50x60	16	<b>067655H</b>	P76	<b>32,92</b>



**CLAPET LAITON EUROPA TOUTES POSITIONS FF**

Obturbateur en inox



Filetage (mm)	Pression nominale (bar)	Code	CR	€ HT
12x17	25	<b>370998S</b>	P76	<b>8,20</b>
15x21	25	<b>175615R</b>	P76	<b>8,45</b>
20x27	25	<b>369797P</b>	P76	<b>11,42</b>
26x34	25	<b>369798A</b>	P76	<b>15,78</b>
33x42	18	<b>369799L</b>	P76	<b>24,74</b>
40x49	18	<b>369800W</b>	P76	<b>33,25</b>
50x60	18	<b>369801H</b>	P76	<b>51,07</b>
66x76	12	<b>370999D</b>	P76	<b>118,28</b>

**CLAPET CRÉPINE LAITON**

**CLAPET CRÉPINE LAITON**



Filetage (mm)	Code	CR	€ HT
20x27	<b>023206Y</b>	P76	<b>22,56</b>
26x34	<b>023207J</b>	P76	<b>28,85</b>
33x42	<b>023208U</b>	P76	<b>45,32</b>
40x49	<b>023209F</b>	P76	<b>51,17</b>

**CLAPET CRÉPINE LAITON TOUTES POSITIONS FEMELLE**



Filetage (mm)	Pression nominale (bar)	Code	CR	€ HT
15x21	10	<b>122370Y</b>	P76	<b>18,73</b>
20x27	10	<b>122371J</b>	P76	<b>25,58</b>
26x34	10	<b>122372U</b>	P76	<b>30,08</b>
33x42	8	<b>122373F</b>	P76	<b>44,39</b>
40x49	8	<b>122374Q</b>	P76	<b>62,64</b>
50x60	8	<b>122375B</b>	P76	<b>92,99</b>

Cuivre et laiton  
PVC  
Acier, fonte et inox  
Électrozingué et inox  
Fonte évacuation  
Hydrocâblé Multicouche  
Vanne, robinet et protection  
Compteur d'eau et accessoires  
Polyéthylène (PE)  
Distribution gaz  
Qualité de l'eau  
Supportage Fixation et visserie



**CRÉPINE INOX MÂLE**



Filetage (mm)	Code	CR	€ HT
26x34	<b>064567V</b>	P76	<b>5,97</b>
33x42	<b>064568G</b>	P76	<b>7,08</b>
40x49	<b>064569R</b>	P76	<b>8,63</b>
50x60	<b>064570C</b>	P76	<b>12,22</b>



**CRÉPINE INOX MÂLE**



Filetage (mm)	Code	CR	€ HT
12x17	<b>064552M</b>	P76	<b>4,02</b>
15x21	<b>064553X</b>	P76	<b>4,08</b>

**FILTRE À TAMIS**



**FILTRE À TAMIS LAITON FF**



Filetage (mm)	Code	CR	€ HT
12x17	<b>374810M</b>	P75	<b>15,83</b>
15x21	<b>374811X</b>	P74	<b>13,99</b>
20x27	<b>374812I</b>	P74	<b>19,55</b>
26x34	<b>374813T</b>	P75	<b>30,63</b>
33x42	<b>374814E</b>	P75	<b>48,26</b>
40x49	<b>374815P</b>	P75	<b>63,89</b>
50x60	<b>374816A</b>	P75	<b>102,43</b>



**FILTRE À TAMIS BRONZE FF**



Filetage (mm)	Code	CR	€ HT
15x21	<b>053364C</b>	P75	<b>20,70</b>
20x27	<b>053365N</b>	P75	<b>29,39</b>
26x34	<b>053366Y</b>	P75	<b>42,14</b>
33x42	<b>053367J</b>	P75	<b>64,64</b>
40x49	<b>053368U</b>	P75	<b>86,39</b>
50x60	<b>053369F</b>	P75	<b>115,84</b>



**FILTRE À TAMIS BRONZE AVEC ROBINET DE RINÇAGE**



Filetage (mm)	Code	CR	€ HT
15x21	<b>142800K</b>	P75	<b>31,32</b>
20x27	<b>142801V</b>	P75	<b>40,09</b>
26x34	<b>142802G</b>	P75	<b>56,10</b>
33x42	<b>142803R</b>	P75	<b>78,58</b>
40x49	<b>142804C</b>	P75	<b>102,60</b>
50x60	<b>142805N</b>	P75	<b>132,11</b>

**COMPENSATEUR**



**MANCHON COMPENSATEUR COMPENSOFLEX® À RACCORDS UNION**



Filetage	Code	CR	€ HT
15x21	<b>1205438</b>	P75	<b>25,55</b>
20x27	<b>1205439</b>	P75	<b>26,00</b>
26x34	<b>1205440</b>	P75	<b>27,47</b>
33x42	<b>1205441</b>	P75	<b>32,39</b>
40x49	<b>1205442</b>	P75	<b>39,10</b>
50x60	<b>1205443</b>	P75	<b>46,29</b>
66x76	<b>1205444</b>	P75	<b>71,73</b>
80x90	<b>1205445</b>	P75	<b>141,41</b>



**MANCHON COMPENSATEUR COMPENSOFLEX® À BRIDES**



PN 6



Diamètre (mm)	Code	CR	€ HT
32	<b>1205446</b>	P75	<b>36,83</b>
40	<b>1205447</b>	P75	<b>37,87</b>
50	<b>1205448</b>	P75	<b>43,24</b>
65	<b>1205449</b>	P75	<b>54,16</b>
80	<b>1205450</b>	P75	<b>63,76</b>
100	<b>1205451</b>	P75	<b>79,60</b>
125	<b>1205452</b>	P75	<b>104,68</b>
150	<b>1205453</b>	P75	<b>142,41</b>



# Compteur d'eau et accessoires

Compteur d'eau et d'énergie thermique..... 764  
Accessoires..... 765

POUCE	MM	DN	Ø EXT.
1/8"	5 x 10	6	10
1/4"	8 x 13	8	13
3/8"	12 x 17	10	17,1
1/2"	15 x 21	15	21,3
3/4"	20 x 27	20	26,9
1"	26 x 34	25	33,7
1"1/4	33 x 42	32	42,4
1"1/2	40 x 49	40	48,3
2"	50 x 60	50	60,3
2"1/2	66 x 76	65	76,1
3"	80 x 90	80	88,9
4"	102 x 114	100	114,3
5"	125 x 139,7	125	139,7
6"	150 x 168,3	150	168,3
8"	200 x 219,1	200	219,1
10"	250 x 273	250	273



Consultez votre Agence ou  
[tereva-direct.fr](http://tereva-direct.fr) pour connaître la  
disponibilité des produits  
ou vos prix nets\*

\*ouverture de compte obligatoire

COMPTEUR DIVISIONNAIRE



COMPTEUR D'EAU NARVAL

Technologie vitesse à jet unique - Particulièrement adapté aux installations exiguës - Homologation Classe B horizontal et A autres positions - Totalisateur orientable extra sec - Pré équipé communication



Dimensions (mm)	Filetage (mm)	Type	Capacité	Réf	Code	CR	€ HT
110	20x27	Compteur eau froide - Double pivot	1,5 à 3 m <sup>3</sup>	6UKB15Y110BR50LCBXN_FR	<b>055796A</b>	P75	<b>46,77</b>
110	20x27	Compteur eau chaude - Double pivot	1,5 à 3 m <sup>3</sup>	6UWB15Y110BR50LCBXN_FR	<b>022915V</b>	P75	<b>47,58</b>
130	20x27	Compteur eau chaude - Simple pivot	2,5 à 5 m <sup>3</sup>	6UWB20Y130CR50LBXN	<b>365211J</b>	P76	<b>93,22</b>



COMPTEUR TU6 - 15X21

Technologie vitesse à jet unique, particulièrement adapté aux installations exigües - Homologation Classe B horizontal et A autres positions - Totalisateur orientable extra sec.



Dimensions (mm)	Filetage (mm)	Type	Capacité	Réf	Code	CR	€ HT
110	15x21	Compteur eau chaude	1,5 à 3 m <sup>3</sup>	6UWB15Y110BR50LXN_FR	<b>054001P</b>	P76	<b>48,02</b>
110	15x21	Compteur eau froide	1,5 à 3 m <sup>3</sup>	6UKB15Y110BR50LXN_FR	<b>054000E</b>	P76	<b>47,99</b>



AQUADIS +

Compteur pré-équipé - Classe C Calibre 15 - version eau froide



Dimensions (mm)	Type	Capacité	Réf	Code	CR	€ HT
110	Compteur eau froide	1,5 à 3 m <sup>3</sup>	AQUAP15110EMB	<b>492952Q</b>	P76	<b>138,24</b>

COMPTEUR TÈRE PRISE



COMPTEUR AQUADIS

Technologie volumétrique, faible débit de démarrage Montage toutes positions Pré-équipé communication Totalisateur orientable extra-sec



Dimensions (mm)	type	Réf	Code	CR	€ HT
260	Compteur eau froide	AQ30DMSN	<b>181021V</b>	P76	<b>733,51</b>
300	Compteur eau froide	AQ40FM	<b>181022G</b>	P76	<b>1065,47</b>



COMPTEUR FLODIS

Technologie vitesse à jet unique - Particulièrement adapté aux eaux chargées - Homologation classe C horizontal et B autres positions - Totalisateur orientable extra-sec - Pré-équipé communication



Dimensions (mm)	Type	Capacité	Réf	Code	CR	€ HT
170	Compteur eau froide	1,5 à 3 m <sup>3</sup>	FL15170B16WL_F	<b>451866C</b>	P76	<b>145,55</b>
190	Compteur eau froide	2,5 à 5 m <sup>3</sup>	FL20190C16WL_F	<b>451867N</b>	P76	<b>165,42</b>
260	Compteur eau froide	3,5 à 7 m <sup>3</sup>	FL025DM260_00TS_GR	<b>451868Y</b>	P76	<b>351,78</b>
260	Compteur eau froide	6 à 12 m <sup>3</sup>	FL032EM260_00TS_GR	<b>451869J</b>	P76	<b>358,69</b>



COMPTEUR FLOSTAR

Technologie vitesse à jet unique - Compatible tout type d'eau de réseaux - Endurance exceptionnelle grâce à la bille breveté itron - Homologation classe C horizontal - Facilité d'installation grâce aux brides mobiles tournantes - Totalisateur orientable extra sec - Pré équipé communication



Dimensions (mm)	Type	Capacité	Réf	Code	CR	€ HT
300	Compteur eau froide	10 à 20 m <sup>3</sup>	FL40FM	<b>339976A</b>	P76	<b>853,53</b>
300	Compteur eau froide	15 à 30 m <sup>3</sup>	FL50GO	<b>339977L</b>	P76	<b>976,80</b>

DIEHL Metering

COMPTEUR ALTAIR V4

Compteur volumétrique aussi bien divisionnaire que de première prise Peut recevoir l'émetteur d'impulsion Pulsar ou le totalisateur Izar Dosing - Compteur V4 EF - Cal 15 - 110 mm - 20x27 - 16 bar -



Dimensions (mm)	Filetage (mm)	Type	Capacité	Réf	Code	CR	€ HT
110	20x27	Compteur eau froide	1,5 m <sup>3</sup>	3035019	<b>389782U</b>	P76	<b>95,57</b>

COMPTEUR D'EAU GROS CALIBRE



COMPTEUR WOLTEX FONTE

Technologie Woltman à hélice axiale - Mécanisme homologué interchangeable sur site - Homologation classe B toutes positions - Totalisateur orientable extra-sec toujours lisible - Très grande dynamique de comptage - Pré-équipé communication



Dimensions (mm)	DN	Filetage (mm)	Type	Capacité	Réf	Code	CR	€ HT
L. 200	50	50x60	Compteur eau froide	25 à 50 m <sup>3</sup>	WE050H200_01	<b>366139Z</b>	P76	<b>1211,63</b>



COMPTEUR WOLTEX FONTE

Technologie Woltman à hélice axiale - Mécanisme homologué interchangeable sur site - Homologation classe B toutes positions - Totalisateur orientable extra-sec toujours lisible - Très grande dynamique de comptage - Pré-équipé communication



Dimensions (mm)	DN	Type	Capacité	Réf	Code	CR	€ HT
L. 200	60	Compteur eau froide	40 à 80 m <sup>3</sup>	WE060IK200_01	<b>2903847</b>	P76	<b>1191,02</b>

**COMPTEUR ÉNERGIE THERMIQUE**

**COMPTEUR ULTRAMAX DN 15**



DN	Filetage (mm)	Réf	Code	CR	€ HT
15	20x27	561423064950	<b>1245568</b>	P76	<b>337,02</b>

**COMPTEUR D'ÉNERGIE THERMIQUE CF-ECCHO CHAUD/FROID**



DN	Filetage (mm)	Type	Réf	Code	CR	€ HT
15	20x27	Compteur d'énergie thermique	610593671050	<b>1274466</b>	P76	<b>635,71</b>
20	26x34	Compteur d'énergie thermique	611193671050	<b>1274467</b>	P76	<b>643,04</b>
25	33x42	Compteur d'énergie thermique	611893662450	<b>1274468</b>	P76	<b>741,46</b>
30	40x49	Compteur d'énergie thermique	612693662450	<b>1274469</b>	P76	<b>795,45</b>
40	50x60	Compteur d'énergie thermique	613393662450	<b>1274470</b>	P76	<b>914,72</b>
50	à brides	Compteur d'énergie thermique	613993669450	<b>1274471</b>	P76	<b>1235,81</b>

► **ACCESSOIRES**

**ACCESSOIRES**

**KIT SUPPORT DE COMPTEUR D'EAU**



Filetage	Version	Réf	Code	CR	€ HT
20x27	L. 110 mm	8504-0	<b>2219081</b>	P74	<b>58,02</b>
20x27	L. 170 mm	8505-0	<b>2219082</b>	P74	<b>62,33</b>

**ANTI-BÉLIER À RESSORT FEMELLE**

Matière : Laiton



Filetage (mm)	Réf	Code	CR	€ HT
15x21	1080001	<b>354326E</b>	P74	<b>40,70</b>
20x27	1080002	<b>354327P</b>	P74	<b>49,13</b>
26x34	1080003	<b>354328A</b>	P74	<b>73,62</b>

**ANTI-BÉLIER À RESSORT MÂLE**

Matière : Laiton



Filetage (mm)	Réf	Code	CR	€ HT
20x27	1080005	<b>354330W</b>	P74	<b>58,21</b>
26x34	1080006	<b>354331H</b>	P74	<b>106,84</b>

**BY-PASS DE COMPTEUR D'EAU COMPOSITE**



Filetage	Version	Réf	Code	CR	€ HT
20x27	L. 110 mm	TP15MM2027L110	<b>078684K</b>	P75	<b>4,90</b>
20x27	L. 170 mm	TP15MM2027L170	<b>063184S</b>	P75	<b>5,80</b>

**BY-PASS DE COMPTEUR D'EAU LAITON**

Filetage	Version	Réf	Code	CR	€ HT
20x27	L. 170 mm	TL15MM2027L170	<b>352337R</b>	P76	<b>23,73</b>

**CAPTEUR CYBLE SENSOR 2 FILS**



Version	Réf	Code	CR	€ HT
1 L	T3CIB2K0001	<b>1274400</b>	P76	<b>165,41</b>
2,5 L	T3CIB2K0002	<b>365083F</b>	P76	<b>156,86</b>
10 L	T3CIB2K0010	<b>365080Y</b>	P76	<b>165,41</b>
100 L	T3CIB2K0100	<b>365081J</b>	P76	<b>165,41</b>
1000 L	T3CIB2K1000	<b>365082U</b>	P76	<b>156,86</b>

**DOUBLE DE PURGE POUR COMPTEUR**



Filetage (mm)	Filetage 2 (mm)	Réf	Code	CR	€ HT
20x27	20x27	05816	<b>067381J</b>	P75	<b>37,49</b>

**RACCORD LAITON 2P COMPTEUR MF**



Filetage	Filetage 2 (mm)	Réf	Code	CR	€ HT
12x17	15x21	SO-D-015102	<b>937594K</b>	P76	<b>17,03</b>
15x21	15x21	SO-D-015202	<b>937604Q</b>	P76	<b>17,84</b>
15x21	20x27	05303	<b>937596G</b>	P76	<b>15,06</b>
20x27	20x27	05480	<b>937605B</b>	P76	<b>13,31</b>
20x27	26x34	05302	<b>937595V</b>	P76	<b>13,38</b>
26x34	26x34	SO-D-015404	<b>937565D</b>	P76	<b>39,67</b>
26x34	33x42	SO-D-015405	<b>937574Y</b>	P76	<b>30,79</b>
33x42	40x49	SO-D-015506	<b>937583T</b>	P76	<b>53,68</b>
40x49	50x60	SO-D-015607	<b>937585P</b>	P76	<b>79,08</b>

**ROBINET AVANT COMPTEUR TOF 20X27**



Filetage (mm)	Diamètre (mm)	Filetage 2 (mm)	Réf	Code	CR	€ HT
20x27	25	20x27	4T02G945	<b>1155900</b>	P76	<b>42,61</b>

Cuivre et laiton  
PVC  
Acier, fonte et inox  
Électrozingué et inox  
Fonte évacuation  
Hydrocâblé Multicouche  
Vanne, robinet et protection  
Compteur d'eau et accessoires  
Polyéthylène (PE)  
Distribution gaz  
Qualité de l'eau  
Supportage Fixation et visserie



# Polyéthylène (PE)

Tube et couronne PE .....	767
Raccord PE .....	767
Gaine et boîte.....	770

POUCE	MM	DN	Ø EXT.
1/8"	5 x 10	6	10
1/4"	8 x 13	8	13
3/8"	12 x 17	10	17,1
1/2"	15 x 21	15	21,3
3/4"	20 x 27	20	26,9
1"	26 x 34	25	33,7
1"1/4	33 x 42	32	42,4
1"1/2	40 x 49	40	48,3
2"	50 x 60	50	60,3
2"1/2	66 x 76	65	76,1
3"	80 x 90	80	88,9
4"	102 x 114	100	114,3
5"	125 x 139,7	125	139,7
6"	150 x 168,3	150	168,3
8"	200 x 219,1	200	219,1
10"	250 x 273	250	273



Consultez votre Agence ou  
[tereva-direct.fr](http://tereva-direct.fr) pour connaître la  
disponibilité des produits  
ou vos prix nets\*

\*ouverture de compte obligatoire

TUBE PE



COURONNE PE SEMI RIGIDE 12 BAR - BANDE BLEUE



Epaisseur (mm)	Longueur (m)	Diamètre (mm)	Réf	Code	CR	€ HT
3	50	40	17422	<b>3309314</b>	P75	<b>576,33</b>
3	100	40	17423	<b>3309315</b>	P75	<b>576,35</b>
3.7	50	50	17425	<b>3309316</b>	P75	<b>883,68</b>



COURONNE PE SEMI RIGIDE 16 BAR - BANDE BLEUE



Epaisseur (mm)	Longueur (m)	Diamètre (mm)	Réf	Code	CR	€ HT
3	50	32	19749	<b>3161638</b>	P75	<b>320,15</b>
3	100	32	19750	<b>3161639</b>	P75	<b>320,10</b>
3.7	50	40	24309	<b>3161651</b>	P75	<b>552,66</b>
4.6	50	50	17448	<b>3309320</b>	P75	<b>1066,70</b>
4.6	25	50	16804	<b>3309313</b>	P75	<b>1066,70</b>
3.7	100	40	17446	<b>3309319</b>	P75	<b>686,18</b>
5.8	50	63	16803	<b>3309312</b>	P75	<b>1687,61</b>
3	50	32	17735	<b>3309322</b>	P75	<b>336,14</b>



COURONNE PE SEMI RIGIDE 20 BAR - BANDE BLEUE



Epaisseur (mm)	Longueur (m)	Diamètre (mm)	Réf	Code	CR	€ HT
3	25	25	19751	<b>3161640</b>	P75	<b>258,77</b>
3	50	25	14936	<b>3309311</b>	P75	<b>256,24</b>
3	100	25	19752	<b>3161641</b>	P75	<b>244,19</b>



COURONNE PE SEMI RIGIDE 25 BAR - BANDE BLEUE



Epaisseur (mm)	Longueur (m)	Diamètre (mm)	Réf	Code	CR	€ HT
3	50	20	18157	<b>3309323</b>	P75	<b>197,99</b>
3	25	20	17681	<b>3309321</b>	P75	<b>208,00</b>
3	100	20	18158	<b>3309324</b>	P75	<b>197,98</b>

TUBE PE GAZ



COURONNE PE GAZ SEMI-RIGIDE - BANDE JAUNE



Epaisseur (mm)	Longueur (m)	Diamètre (mm)	Réf	Code	CR	€ HT
3	50	20	18645	<b>3161626</b>	P75	<b>261,22</b>
3	50	32	18646	<b>3161627</b>	P75	<b>439,54</b>
3	100	32	18953	<b>3161636</b>	P75	<b>439,54</b>
3.7	50	40	18647	<b>3161628</b>	P75	<b>673,68</b>
5.8	50	63	18648	<b>3161629</b>	P75	<b>1649,00</b>

► RACCORD PE

RACCORD PE



RACCORD DROIT LAITON À COMPRESSION POUR PE MÂLE



Diamètre (mm)	Filetage	Pression	Modèle	Code	CR	€ HT
20	15x21	PN : 25 bar	RAPE0054	<b>2864132</b>	P48	<b>6,35</b>
25	20x27	PN : 25 bar	RAPE0088	<b>2864133</b>	P48	<b>7,40</b>
32	26x34	PN : 25 bar	RAPE00112	<b>2864134</b>	P48	<b>10,40</b>
40	33x42	PN : 25 bar	RAPE00146	<b>2864135</b>	P48	<b>16,50</b>
50	40x49	PN : 25 bar	RAPE00161	<b>2864136</b>	P48	<b>25,50</b>
63	50x60	PN : 16 bar	RAPE00187	<b>2864137</b>	P48	<b>37,50</b>



RACCORD DROIT LAITON À COMPRESSION POUR PE FEMELLE



Diamètre (mm)	Filetage	Pression	Modèle	Code	CR	€ HT
20	15x21	PN : 25 bar	RAPE00260	<b>2864138</b>	P48	<b>6,35</b>
25	20x27	PN : 25 bar	RAPE00294	<b>2864139</b>	P48	<b>7,55</b>
32	26x34	PN : 25 bar	RAPE00328	<b>2864140</b>	P48	<b>11,20</b>
40	33x42	PN : 25 bar	RAPE00344	<b>2864141</b>	P48	<b>18,40</b>
50	40x49	PN : 25 bar	RAPE00377	<b>2864142</b>	P48	<b>24,60</b>
63	50x60	PN : 16 bar	RAPE00393	<b>2864143</b>	P48	<b>44,50</b>



RACCORD DROIT LAITON À COMPRESSION POUR PE SÉRIE FER M



Diamètre (mm)	Filetage	Modèle	Code	CR	€ HT
21	15x21	RAPE02407	<b>2864189</b>	P48	<b>8,65</b>
27	20x27	RAPE02415	<b>2864190</b>	P48	<b>10,30</b>
34	26x34	RAPE02423	<b>2864191</b>	P48	<b>15,60</b>



### RACCORD DROIT ÉCROU PRISONNIER LAITON À COMPRESSION POUR PE FEMELLE



Diamètre (mm)	Filetage	Pression	Modèle	Code	CR	€ HT
20	20x27	PN25	RAPE02027	<b>2864180</b>	P48	<b>9,80</b>
25	20x27	PN25	RAPE02035	<b>2864181</b>	P48	<b>11,90</b>
32	26x34	PN25	RAPE02043	<b>2864182</b>	P48	<b>16,00</b>



### COUDE LAITON À COMPRESSION POUR PE MÂLE



Diamètre (mm)	Filetage	Pression	Modèle	Code	CR	€ HT
20	15x21	PN : 25 bar	RAPE00500	<b>2864144</b>	P48	<b>8,50</b>
25	20x27	PN : 25 bar	RAPE00518	<b>2864145</b>	P48	<b>11,50</b>
32	26x34	PN : 25 bar	RAPE00534	<b>2864146</b>	P48	<b>16,00</b>
40	33x42	PN : 25 bar	RAPE00542	<b>2864147</b>	P48	<b>24,65</b>
50	40x49	PN : 25 bar	RAPE00559	<b>2864148</b>	P48	<b>39,00</b>
63	50x60	PN : 16 bar	RAPE00567	<b>2864149</b>	P48	<b>59,00</b>



### COUDE LAITON À COMPRESSION POUR PE FEMELLE



Diamètre (mm)	Filetage	Pression	Modèle	Code	CR	€ HT
20	15x21	PN : 25 bar	RAPE00609	<b>2864150</b>	P48	<b>7,85</b>
25	20x27	PN : 25 bar	RAPE00625	<b>2864151</b>	P48	<b>13,00</b>
32	26x34	PN : 25 bar	RAPE00641	<b>2864152</b>	P48	<b>17,05</b>
40	33x42	PN : 25 bar	RAPE00666	<b>2864153</b>	P48	<b>27,50</b>
50	40x49	PN : 25 bar	RAPE00674	<b>2864154</b>	P48	<b>37,30</b>
63	50x60	PN : 16 bar	RAPE00682	<b>2864155</b>	P48	<b>60,60</b>



### COUDE LAITON À COMPRESSION POUR PE



Diamètre (mm)	Pression	Modèle	Code	CR	€ HT
20	PN : 25 bar	RAPE01102	<b>2864162</b>	P48	<b>10,85</b>
25	PN : 25 bar	RAPE01110	<b>2864163</b>	P48	<b>17,00</b>
32	PN : 25 bar	RAPE01128	<b>2864164</b>	P48	<b>25,50</b>
40	PN : 25 bar	RAPE01136	<b>2864165</b>	P48	<b>36,50</b>
50	PN : 25 bar	RAPE01144	<b>2864166</b>	P48	<b>51,00</b>
63	PN : 16 bar	RAPE01151	<b>2864167</b>	P48	<b>78,50</b>



### COUDE ÉCROU PRISONNIER LAITON À COMPRESSION POUR PE FEMELLE



Diamètre (mm)	Filetage	Modèle	Code	CR	€ HT
25	20x27	RAPE02118	<b>2864183</b>	P48	<b>17,90</b>



### APPLIQUE MURALE COUDÉE LAITON À COMPRESSION POUR PE FEMELLE



Diamètre (mm)	Filetage	Pression	Modèle	Code	CR	€ HT
20	15x21	PN25	RAPE02209	<b>2864184</b>	P48	<b>11,20</b>
25	15x21	PN25	RAPE02217	<b>2864185</b>	P48	<b>13,80</b>
25	20x27	PN25	RAPE02225	<b>2864186</b>	P48	<b>13,80</b>



### MANCHON D'ACCOUPLMENT LAITON À COMPRESSION POUR PE



Diamètre (mm)	Pression	Modèle	Code	CR	€ HT
20	PN : 25 bar	RAPE01011	<b>2864156</b>	P48	<b>9,90</b>
25	PN : 25 bar	RAPE01029	<b>2864157</b>	P48	<b>13,00</b>
32	PN : 25 bar	RAPE01037	<b>2864158</b>	P48	<b>20,00</b>
40	PN : 25 bar	RAPE01045	<b>2864159</b>	P48	<b>35,65</b>
50	PN : 25 bar	RAPE01052	<b>2864160</b>	P48	<b>46,00</b>
63	PN : 16 bar	RAPE01060	<b>2864161</b>	P48	<b>66,50</b>



### MANCHON DE RÉPARATION PROLONGÉ LAITON À COMPRESSION POUR PE - PN 25



Diamètre (mm)	Modèle	Code	CR	€ HT
25	RAPE02316	<b>2864187</b>	P48	<b>17,95</b>
32	RAPE02324	<b>2864188</b>	P48	<b>27,50</b>



### TÉ ÉGAL LAITON À COMPRESSION POUR PE



Diamètre (mm)	Pression	Modèle	Code	CR	€ HT
20	PN : 25 bar	RAPE01201	<b>2864168</b>	P48	<b>16,20</b>
25	PN : 25 bar	RAPE01219	<b>2864169</b>	P48	<b>23,50</b>
32	PN : 25 bar	RAPE01227	<b>2864170</b>	P48	<b>29,50</b>
40	PN : 25 bar	RAPE01235	<b>2864171</b>	P48	<b>47,60</b>
50	PN : 25 bar	RAPE01243	<b>2864172</b>	P48	<b>66,95</b>
63	PN : 16 bar	RAPE01250	<b>2864173</b>	P48	<b>110,85</b>





**TÉ MIXTE LAITON À COMPRESSION POUR PE MÂLE ET FEMELLE (DOUBLE FILETAGE)**



Diamètre (mm)	Filetage	Filetage 2 (mm)	Pression	Modèle	Code	CR	€ HT
20	F15x21	M12x17	PN : 25 bar	RAPE01300	<b>2864174</b>	P48	<b>12,50</b>
25	F20x27	M15x21	PN : 25 bar	RAPE01326	<b>2864175</b>	P48	<b>17,85</b>
32	F26x34	M20x27	PN : 25 bar	RAPE01342	<b>2864176</b>	P48	<b>28,00</b>
40	F33x42	M33x42	PN : 25 bar	RAPE01367	<b>2864177</b>	P48	<b>43,30</b>
50	F40x49	M33x42	PN : 25 bar	RAPE01383	<b>2864178</b>	P48	<b>53,50</b>
63	F50x60	M40x49	PN : 16 bar	RAPE01409	<b>2864179</b>	P48	<b>61,50</b>

**ROBINET POUR TUBE PE**



**ROBINET ÉQUERRE POUR COMPTEUR AVANT/ APRÈS LAITON À COMPRESSION POUR PE (ÉCROU PRISONNIER)**



Filetage (mm)	Diamètre (mm)	Modèle	Code	CR	€ HT
20x27	25	RAPE03207	<b>2864196</b>	P48	<b>19,55</b>



**ROBINET DROIT POUR COMPTEUR AVANT/ APRÈS LAITON À COMPRESSION POUR PE (ÉCROU PRISONNIER)**



Filetage (mm)	Diamètre (mm)	Modèle	Code	CR	€ HT
26x34	25	RAPE03017	<b>2864193</b>	P48	<b>26,00</b>
20x27	25	RAPE03009	<b>2864192</b>	P48	<b>17,00</b>



**ROBINET DROIT À PURGE LAITON À COMPRESSION POUR PE (ÉCROU PRISONNIER)**



Filetage (mm)	Diamètre (mm)	Modèle	Code	CR	€ HT
20x27	32	RAPE03116	<b>2864195</b>	P48	<b>22,00</b>
20x27	25	RAPE03108	<b>2864194</b>	P48	<b>20,70</b>

**RACCORD PE GAZ**



**MANCHON DE RACCORDEMENT LAITON À COMPRESSION POUR PE**



Longueur (mm)	Raccordement 1	Raccordement 2	Réf	Code	CR	€ HT
77	PE 32	PE 32	1020-098	<b>533463X</b>	P75	<b>69,40</b>
101	PE 40	PE 40	1020-003	<b>533464I</b>	P75	<b>118,60</b>
132	PE 63	PE 63	1020-005	<b>533467P</b>	P75	<b>617,57</b>



**RACCORD PASSERELLE PE GAZ / CUIVRE À SOUDER**



Longueur (mm)	Raccordement 1	Raccordement 2	Réf	Code	CR	€ HT
54	PE 20	CU 18	1120-003	<b>533459F</b>	P76	<b>23,10</b>
61	PE 32	CU 28	1120-005	<b>533460Q</b>	P76	<b>33,94</b>
79	PE 40	CU 35	1120-007	<b>533461B</b>	P76	<b>65,86</b>
106	CU 54	CU 54	1120-012	<b>533465T</b>	P75	<b>428,86</b>

**ACCESSOIRES PE GAZ**



**FOURREAU PVC POUR TUBE COURBE PE GAZ**



Dimensions (mm)	Type	Réf	Code	CR	€ HT
PE : 20 ou 32	PVC	2803-052	<b>533557R</b>	P76	<b>43,01</b>
PE : 40	PVC	2803-054	<b>533558C</b>	P76	<b>59,59</b>



**FOURREAU PVC POUR TUBE DROIT PE GAZ**



Matière	Dimensions (mm)	Réf	Code	CR	€ HT
PVC	PE : 20 ou 32	2803-003	<b>533556G</b>	P76	<b>43,32</b>



**FOURREAU PVC POUR BAÏONNETTE TUBE PE GAZ**



Matière	Dimensions (mm)	Réf	Code	CR	€ HT
PVC	PE : 20 ou 32	2803-072	<b>533559N</b>	P76	<b>19,72</b>

GAINÉ



GAINÉ IC03 SANITAIRE



Longueur (m)	Diamètre extérieur (mm)	Réf	Code	CR	€ HT
100	13	100703	<b>3309330</b>	P76	<b>84,13</b>
100	16	100706	<b>3309331</b>	P76	<b>98,21</b>
50	19	100709	<b>3309332</b>	P76	<b>110,27</b>
50	23	100711	<b>3309333</b>	P76	<b>186,43</b>
50	29	100713	<b>3309334</b>	P76	<b>254,94</b>

BOÎTE DE RÉSERVATION



BOITE DE RÉSERVATION BOXECO



Dimensions (mm)	Version	Réf	Code	CR	€ HT
202 x 202	Couronne crantée	BOXECO	<b>1760277</b>	P74	<b>4,72</b>



BOITE DE RÉSERVATION BTBOX



Dimensions (mm)	Version	Réf	Code	CR	€ HT
200 x 200	Pied amovible	BTBOX ORANGE	<b>2136217</b>	P74	<b>6,97</b>



SAC DE 100 PIEDS POUR BTBOX



Dimensions (mm)	Version	Réf	Code	CR	€ HT
L. 70	Pieds	SAC DE PIEDS	<b>2136218</b>	P74	<b>47,22</b>



<https://www.tereva-direct.fr>

Tout Téréva en 1 seul clic !

**tereva**  
direct



MA LIVRAISON

- ✓ Je choisis la date
  - J+1
  - la date de mon choix

- ✓ Je choisis le lieu
  - chez moi
  - sur chantier
  - en Agence Téréva

⊕ J'ai oublié un produit ?





# Distribution gaz

Tube PLT .....	773
Raccord et accessoires pour tube annelé gaz - PLT .....	773
Tube PE gaz .....	774
Raccord et accessoires pour tube PE .....	774
Gaz butane - propane .....	775
Gaz naturel et propane par réseau .....	777

POUCE	MM	DN	Ø EXT.
1/8"	5 x 10	6	10
1/4"	8 x 13	8	13
3/8"	12 x 17	10	17,1
1/2"	15 x 21	15	21,3
3/4"	20 x 27	20	26,9
1"	26 x 34	25	33,7
1"1/4	33 x 42	32	42,4
1"1/2	40 x 49	40	48,3
2"	50 x 60	50	60,3
2"1/2	66 x 76	65	76,1
3"	80 x 90	80	88,9
4"	102 x 114	100	114,3
5"	125 x 139,7	125	139,7
6"	150 x 168,3	150	168,3
8"	200 x 219,1	200	219,1
10"	250 x 273	250	273



Consultez votre Agence ou  
[tereva-direct.fr](http://tereva-direct.fr) pour connaître la  
disponibilité des produits  
ou vos prix nets\*

\*ouverture de compte obligatoire



*flexi*KIT  
La référence PLT

**Vos chantiers GAZ en un clic**



**RACCORD UNIQUE  
SUR LE MARCHÉ**



**GAIN DE  
TEMPS**



**INNOVATION  
FRANÇAISE**

**En exclusivité**

**SYSTÈME  
CLAP**



TUBE ANNELÉ GAZ - PLT



TUYAU PLT FLEXIPIPE - COURONNE

En couronne ou en touret



Dimensions (mm)		Longueur (m)	Matière	Pression (bar)	Code	CR	€ HT
15	15	15	Plt	2	1226308	P75	277,00
15	30	30	Plt	2	1237677	P75	553,98
15	75	75	Plt	2	1226310	P75	1384,97
20	15	15	Plt	2	1237678	P75	342,40
20	30	30	Plt	2	1237679	P75	684,78
20	75	75	Plt	2	1226313	P75	1711,95
25	15	15	Plt	0.5	1237680	P75	478,45
25	30	30	Plt	0.5	1237681	P75	956,88
25	75	75	Plt	0.5	1226316	P75	2392,21
32	15	15	Plt	0.5	1237682	P75	663,73
32	30	30	Plt	0.5	1237683	P75	1327,46
32	75	75	Plt	0.5	1226319	P75	3318,64

► RACCORD ET ACCESSOIRES POUR TUBE ANNELÉ GAZ - PLT

RACCORD ET ACCESSOIRES POUR TUBE ANNELÉ GAZ - PLT



CROSSE DE SORTIE DE COMPTEUR - PLT



Longueur (mm)	Pression (bar)	Raccordement 1	Raccordement 2	Code	CR	€ HT
421	0.5	6/20	20	1226374	P75	121,42
413	0.5	6/20	25	1226375	P75	122,11



RACCORD D'EXTRÉMITÉ JPC - PLT

Système Clap (raccordement rapide)



Longueur (mm)	Pression (bar)	Raccordement 1	Raccordement 2	Code	CR	€ HT
66	0.5	6/20	20	1226329	P75	77,06
66	0.5	6/20	25	1226330	P75	95,91
68	0.5	10/32	25	1226331	P75	118,74
66	0.5	10/32	32	1226332	P75	166,44



RACCORD D'EXTRÉMITÉ JPG - PLT FLEXICLIC

Système Clap (raccordement rapide)



Longueur (mm)	Pression (bar)	Raccordement 1	Raccordement 2	Code	CR	€ HT
72	0.5	15x21	15	1226333	P75	44,08
76	0.5	20x27	15	1226334	P75	66,87
74	0.5	15x21	20	1226335	P75	69,64
76	0.5	20x27	20	1226336	P75	60,52
78	0.5	26x34	20	1226337	P75	106,92
68	0.5	20x27	25	1226338	P75	88,83
68	0.5	26x34	25	1226339	P75	104,28
70	0.5	33x42	25	1226340	P75	135,81
68	0.5	26x34	32	1226341	P75	157,05
70	0.5	33x42	32	1226342	P75	147,83
72	0.5	40x49	32	1226343	P75	181,32



RACCORD D'EXTRÉMITÉ CONIQUE JPG MÂLE - PLT



Longueur (mm)	Pression (bar)	Raccordement 1	Raccordement 2	Code	CR	€ HT
76	0.5	15x21	15	1226356	P75	26,15
76	0.5	20x27	15	1226357	P75	26,42
70	0.5	26x34	20	1226358	P75	40,13
66	0.5	33x42	25	1226359	P75	64,30
70	0.5	40x49	32	1226360	P75	169,35



RACCORD D'EXTRÉMITÉ CYLINDRIQUE JPG MÂLE - PLT

Système Clap (raccordement rapide)



Longueur (mm)	Pression (bar)	Raccordement 1	Raccordement 2	Code	CR	€ HT
49	0.5	15x21	15	1226361	P75	41,83
70	0.5	20x27	15	1226362	P75	44,97
72	0.5	20x27	20	1226363	P75	48,97
72	0.5	26x34	20	1226364	P75	53,04
56	0.5	33x42	32	1226367	P75	119,26
66	0.5	40x49	32	1226368	P75	122,94



RACCORD DE COUPLAGE - PLT

Système Clap (raccordement rapide)



Longueur (mm)	Pression (bar)	Raccordement 1	Code	CR	€ HT
114	2	15	1226344	P75	59,15
114	2	20	1226345	P75	80,79
94	2	25	1226346	P75	111,51
94	2	32	1226347	P75	254,16



### RACCORD DE TRANSITION PLT - CUIVRE

Système Clap (raccordement rapide)



Longueur (mm)	Pression (bar)	Raccordement 1	Raccordement 2	Code	CR	€ HT
73	0.5	PLT 20	22	<b>1226324</b>	P75	<b>60,74</b>
64	0.5	PLT 25	22	<b>1226325</b>	P75	<b>61,44</b>
66	0.5	PLT 25	28	<b>1226326</b>	P75	<b>77,58</b>
69	0.5	PLT 32	22	<b>1226327</b>	P75	<b>130,62</b>
66	0.5	PLT 32	28	<b>1226328</b>	P75	<b>134,85</b>



### RACCORD PASSERELLE PE GAZ - PLT

Système Clap (raccordement rapide)



Longueur (mm)	Pression (bar)	Raccordement 1	Raccordement 2	Code	CR	€ HT
150	0.5	20	PE 32	<b>1226369</b>	P75	<b>167,54</b>
144	0.5	25	PE 32	<b>1226370</b>	P75	<b>168,17</b>
163	0.5	32	PE 40	<b>1226373</b>	P75	<b>238,19</b>



### TÉ POUR PLT ANNÉLÉ FLEXICLIC

Système Clap (raccordement rapide)



Longueur (mm)	Pression (bar)	Raccord. 1	Raccord. 2	Raccord. 3	Code	CR	€ HT
132	0.5	15	15	15	<b>1226348</b>	P75	<b>86,60</b>
134	0.5	20	20	20	<b>1226351</b>	P75	<b>112,91</b>
132	0.5	25	25	25	<b>1226352</b>	P75	<b>183,43</b>
133	0.5	20	15	15	<b>1226349</b>	P75	<b>114,82</b>
134	0.5	20	15	20	<b>1226350</b>	P75	<b>115,22</b>
133	0.5	25	15	20	<b>1226353</b>	P75	<b>174,20</b>
132	0.5	25	15	25	<b>1226354</b>	P75	<b>179,74</b>
133	0.5	25	20	20	<b>1226355</b>	P75	<b>181,66</b>



### COUPE-TUBE PLT

Diamètre (mm)	Produit	Dimensions (mm)	Code	CR	€ HT
10 à 25	Coupe-tube		<b>1226320</b>	P73	<b>173,32</b>
	Étrier	DN 15 à 50	<b>1226322</b>	P75	<b>14,66</b>
	Bande adhésive	DN 15 à 50	<b>1226323</b>	P75	<b>46,76</b>

### TUBE PE GAZ



### COURONNE PE GAZ SEMI-RIGIDE - BANDE JAUNE



Épaisseur (mm)	Longueur (m)	Diamètre (mm)	Code	CR	€ HT
3	50	20	<b>3161626</b>	P75	<b>261,22</b>
3	100	20	<b>3161635</b>	P75	<b>261,22</b>
3	50	32	<b>3161627</b>	P75	<b>439,54</b>
3	100	32	<b>3161636</b>	P75	<b>439,54</b>
3.7	50	40	<b>3161628</b>	P75	<b>673,68</b>
3.7	100	40	<b>3161637</b>	P75	<b>673,68</b>
5.8	50	63	<b>3161629</b>	P75	<b>1649,00</b>

### ► RACCORD ET ACCESSOIRES POUR TUBE PE

#### RACCORD ET ACCESSOIRES POUR TUBE PE



### CROSSE COUDÉE 180° POUR TUBE PE

Femelle à JPC pour tube PE - 20°C à +60°C  
Avec joint aramide. CAL20/25 JPC20 PE Ø 32.



Pression (bar)	Code	CR	€ HT
0.5	<b>533484U</b>	P75	<b>92,88</b>



### COUPE-TUBE PLT FLEXICLIC GAZ

Diamètre (mm)	Code	CR	€ HT
10 à 25	<b>1226320</b>	P73	<b>173,32</b>

**20 ans** **mb**  
**EXPERT**

LA QUALITÉ ET LA TECHNICITÉ AU JUSTE PRIX

- ✓ Une sélection de produits Plomberie, Chauffage et Électricité
- ✓ La qualité professionnelle au meilleur prix
- ✓ Des produits normés, performants et innovants

**100% DES PRODUITS EN STOCK**

EN EXCLUSIVITÉ CHEZ  
**téréva**

DÉTENDEUR - LIMITEUR PROPANE



DÉTENDEUR PROPANE POUR BOUTEILLE

Débit : 1,5 kg/h



Matière	Pression (mbar)	Raccordement entrée (mm)	Raccordement sortie (mm)	Code	CR	€ HT
Cuivre	37	E. Bouteille	M. M20x1,5	<b>0660200</b>	P75	<b>53,29</b>



DÉTENDEURS DÉCLENCHEURS À SÉCURITÉ PROPANE



Pression (bar)	Pression (mbar)	Raccordement entrée (mm)	Raccordement sortie (mm)	Code	CR	€ HT
37	25	M. M20x1,5	M. M20x1,5	<b>2866104</b>	P75	<b>117,30</b>
37	25	M. M20x1,5	M. M20x1,5	<b>2866100</b>	P75	<b>129,14</b>
37	25	M. M20x1,5	M. M20x1,5	<b>2866103</b>	P75	<b>117,30</b>



PROKIT + T SANS VANNE 1,3 KG PROPANE

Inverseur 2175C + T + 2 lyres P14 + 4 raccords



Pression (mbar)	Pression (bar)	Matière	Long. (m)	Durée de validité (en années)	Raccord. entrée (mm)	Raccord. sortie (mm)	Code	CR	€ HT
37	1.5	Elastomère	0.45	5	M20x1,5	12	<b>3382371</b>	P45	<b>195,61</b>
37	1.5	Inox	0.45	20	M20x1,5	12	<b>3382396</b>	P45	<b>423,42</b>



LIMITEUR CITERNE



Pression (bar)	Raccordement entrée (mm)	Raccordement sortie (mm)	Débit (en kg/h)	Code	CR	€ HT
-16	M. M20x1,5	M. M20x1,5	10	<b>212919D</b>	P75	<b>110,41</b>
-16	E. G3/4"	Valeur non définie	40	<b>559548W</b>	P75	<b>244,94</b>



DÉTENDEUR RÉGLABLE HAUTE PRESSION CITERNE



Pression (bar)	Matière	Raccordement entrée (mm)	Raccordement sortie (mm)	Code	CR	€ HT
16	Cuivre	M. G3/4"	M. M20x1,5	<b>537361B</b>	P75	<b>364,18</b>



DEUXIÈME DÉTENTE À PRESSION FIXE PROPANE

Débit : 1.5 kg/h

Raccordement : 20.150 - 20.150



Pression (bar)	Pression (mbar)	Raccordement entrée (mm)	Raccordement sortie (mm)	Code	CR	€ HT
75	37	M. M20x1,5	M. M20x1,5	<b>030879F</b>	P75	<b>324,49</b>



PROKIT + S SANS VANNE BUTANE 2,6 KG

Inverseur 175B + S + 2 lyres P14 + 3 raccords

Pression (mbar)	Pression (bar)	Matière	Long. (m)	Durée de validité (en années)	Raccord. entrée (mm)	Raccord. sortie (mm)	Code	CR	€ HT
29	0.5	Elastomère	0.45	5	M20x1,5	M20x1,5	<b>3382399</b>	P75	<b>350,23</b>
29	0.5	Inox	0.45	20	M20x1,5	M20x1,5	<b>3382400</b>	P75	<b>500,35</b>
37	0.5	Elastomère	0.45	20	M20x1,5	M20x1,5	<b>3382375</b>	P45	<b>195,61</b>



KIT INVERSEUR BUKIT À DÉTENTE INTÉGRÉE LYRE 5 ANS

1 inverseur automatique - 1 vanne d'arrêt - 2 lyres 45 cm élastomère - 3 raccords



Matière	Longueur (m)	Raccordement entrée (mm)	Raccordement sortie (mm)	Code	CR	€ HT
Elastomère	0.45	M. M20x1,5	Cu 12	<b>3382379</b>	P75	<b>249,62</b>

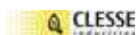

KIT INVERSEUR - 175B + 2 LYRES ÉLASTOMÈRE

1 inverseur automatique 175B - 2 lyres 45 cm élastomère P14 validité 5 ans - 1 raccord PP04512



Pression (bar)	Matière	Longueur (m)	Raccordement entrée (mm)	Raccordement sortie (mm)	Code	CR	€ HT
0.5	Elastomère	0.45	E. M20x1,5	Cu 12	<b>3382384</b>	P76	<b>257,86</b>



KIT INVERSEUR - DÉTENDEUR CLASSE 1 BUKIT + 2 LYRES

1 inverseur automatique - 1 détendeur déclencheur à sécurité TA Classe 1 - 2 lyres et 2 raccords



Pression (mbar)	Pression (bar)	Matière	Long. (m)	Durée de validité (en années)	Raccord. entrée (mm)	Raccord. sortie (mm)	Code	CR	€ HT
29	1.3	Elastomère	0.45	5	M20x1,5	M20x1,5	<b>3382391</b>	P75	<b>308,24</b>
29	1.3	Inox	0.45	20	M20x1,5	M20x1,5	<b>3382376</b>	P75	<b>440,36</b>



KIT INVERSEUR - 175B + 2 LYRES CLESSINOX

1 inverseur automatique 175B - 2 lyres 45 cm Clessinox à durée de vie illimitée - 1 raccord PP04512



Pression (bar)	Matière	Longueur (m)	Raccordement entrée (mm)	Raccordement sortie (mm)	Code	CR	€ HT
0.5	Inox	0.45	E. M20x1,5	Cu 12	<b>3382403</b>	P75	<b>365,40</b>

DÉTENDEUR - INVERSEUR BUTANE



DÉTENDEUR À SÉCURITÉ AVEC TÉTINE POUR BOUTEILLE BUTANE - 20 X 150



Pression (mbar)	Raccordement entrée (mm)	Raccordement sortie (mm)	Code	CR	€ HT
28	E. Bouteille	M. M20x1,5	<b>066002Y</b>	P75	<b>33,47</b>
28	E. Bouteille	M. M20x1,5	<b>546142C</b>	P75	<b>27,66</b>
28	E. Bouteille	M. M20x1,5	<b>066093L</b>	P75	<b>91,34</b>



DÉTENDEUR SIMPLE À PRESSION FIXE POUR BOUTEILLE



Pression (bar)	Pression (bar)	Raccordement entrée (mm)	Raccordement sortie (mm)	Code	CR	€ HT
-16	37	E. Bouteille	M. M20x1,5	<b>533320K</b>	P75	<b>71,46</b>



DÉTENDEURS DÉCLENCHEURS À SÉCURITÉ PROPANE



Pression (mbar)	Raccordement entrée (mm)	Raccordement sortie (mm)	Code	CR	€ HT
29	M. M20x1,5	M. M20x1,5	<b>2866099</b>	P75	<b>128,24</b>



DÉTENDEURS DÉCLENCHEURS À SÉCURITÉ PROPANE



Pression (mbar)	Raccordement entrée (mm)	Raccordement sortie (mm)	Code	CR	€ HT
29	M. M20x1,5	M. M20x1,5	<b>2866098</b>	P75	<b>128,24</b>

FLEXIBLE GPL



FLEXIBLE ÉLASTOMÈRE GPL (BUTANE/PROPANE) 1,50 M

Flexible gaz butane et propane distribué en récipient  
Tuyau élastomère à raccords mécaniques.  
A remplacer tous les 10 ans.



Longueur (m)	Matière	Raccord. entrée (mm)	Raccord. sortie (mm)	Modèle	Code	CR	€ HT
1.5	Elastomère	20x150	15x21	TUYG00010	<b>2847665</b>	P48	<b>16,15</b>



FLEXIBLE INOX GPL (BUTANE/PROPANE) ILLIMITÉ

Tuyau flexible inox à raccords mécaniques  
Durée de vie illimitée.



Longueur (m)	Matière	Raccord. entrée (mm)	Raccord. sortie (mm)	Modèle	Code	CR	€ HT
2	Inox	20x150	15x21	TUYG10050	<b>2847669</b>	P48	<b>45,00</b>
1.5	Inox	20x150	15x21	TUYG10035	<b>2847668</b>	P48	<b>34,00</b>
1	Inox	20x150	15x21	TUYG10019	<b>2847667</b>	P48	<b>28,50</b>



LYRE INOX GAZ BUTANE ET GAZ PROPANE

En caoutchouc à embouts mécaniques  
Durée de vie 20 ans  
Pour appareils domestique butane et propane en récipients



Longueur (m)	Matière	Raccord. entrée (mm)	Raccord. sortie (mm)	Modèle	Code	CR	€ HT
0.7	Inox	15x21	20x150	TUYG20026	<b>2847677</b>	P48	<b>48,00</b>
0.45	Inox	15x21	20x150	TUYG20018	<b>2847676</b>	P48	<b>44,00</b>

ACCESSOIRES BUTANE ET PROPANE



VANNE 1/4 TOUR À VERROUILLAGE AUTOMATIQUE



Filetage (mm)	Pression nominale (bar)	Code	CR	€ HT
M20x1,5	20	<b>066114I</b>	P75	<b>55,16</b>
M20x1,5	20	<b>533335T</b>	P75	<b>48,42</b>
M20x27	20	<b>030847R</b>	P75	<b>130,81</b>



BOUCHON FEMELLE SOUS COQUE



Raccordement 1	Code	CR	€ HT
20x150	<b>066127V</b>	P76	<b>11,89</b>



RACCORD DOUBLE FEMELLE À ÉCROU TOURNANT



Pression (bar)	Raccordement 1	Raccordement 2	Code	CR	€ HT
20	20x150	E. Bouteille	<b>533341H</b>	P76	<b>21,90</b>
20	20x150	E. Bouteille	<b>533339L</b>	P76	<b>45,03</b>



TÉ D'ACCOUPLÉMENT P12 POUR BOUTEILLE SOUS COQUE



Raccordement 1	Raccordement 2	Raccordement 3	Code	CR	€ HT
20x150	Bouteille	E. Bouteille	<b>066137B</b>	P76	<b>53,22</b>



BOÎTE DE PROTECTION



BOÎTE SOUS VERRE DORMANT



Dimensions (mm)	Code	CR	€ HT
250 x 250 x 150	1437863	P75	81,88
300 x 300 x 200	1437864	P75	103,18
450 x 450 x 250	1437865	P75	155,55
600 x 600 x 300	1437866	P75	235,12
600 x 600 x 450	1437867	P75	270,63



VITRE PLEXIGLAS



Dimensions (mm)	Matière	Code	CR	€ HT
180 x 167 x 2,5	Plexiglas	3040301	P75	7,12
230 x 117 x 2,5	Plexiglas	3040302	P75	7,17
230 x 217 x 2,5	Plexiglas	3040303	P75	9,37
380 x 367 x 2,5	Plexiglas	3040304	P75	21,41
530 x 517 x 2,5	Plexiglas	3040305	P75	28,24



SÉRRURE, CLÉ ET CLIPS



	Code	CR	€ HT
	3040306	P75	8,54

ROBINET 1/4 DE TOUR



ROBINET À GAZ ROAI

Robinet à obturation automatique intégrée (ROAI)  
NF Robgaz : XPE 29.140  
Pmax : 37 mbars



Filetage (mm)	Température maxi (°C)	TOP Vente	Code	CR	€ HT
15x21	60	0	533555V	P75	11,13
15x21	60	0	533601H	P75	16,64



ROBINET À GAZ MM



Filetage (mm)	Température maxi (°C)	Diamètre (mm)	Code	CR	€ HT
20x27	60	15	533542I	P76	42,31
26x34	60	20	533473D	P76	65,11
33x42	60	25	534997X	P76	100,12
40x49	60	32	533511F	P76	170,31
50x60	60	40	533512Q	P76	356,61
60x70	60	50	533514M	P76	393,18



ROBINET À GAZ POUR COMPTEUR MF



Filetage (mm)	Diamètre (mm)	Code	CR	€ HT
6/20	20	535003L	P76	46,21



ROBINET E 32 MÂLE/MÂLE JONCTIONS SPHÉRO-CONIQUES



Filetage (mm)	Code	CR	€ HT
20x27	534998I	P76	57,99
40x49	533528K	P76	265,40



ROBINET À GAZ AVEC PATTE MM



Filetage (mm)	Code	CR	€ HT
15x21	533445H	P76	15,60
20x27	533453R	P76	23,02
26x34	535000E	P76	47,22

ACCESSOIRES SPÉCIAUX ROAI (JPG)



BOUCHON AVEC JOINT GAZ FEMELLE



Longueur (mm)	Pression (bar)	Raccordement 1	Raccordement 2	Code	CR	€ HT
18	0,5	15x21	20	533435B	P76	3,71



COUDE 180° À SOUDER FEMELLE



Longueur (mm)	Pression (bar)	Raccordement 1	Raccordement 2	Code	CR	€ HT
119	0,5	15x21	14	533443L	P76	16,51
125	0,5	15x21	16	533604O	P76	18,85

FLEXIBLE GAZ NATUREL



FLEXIBLE GAZ NATUREL 1,50 M

2 raccords sertis femelles 1/2" à visser  
A remplacer tous les 10 ans



Longueur (m)	Matière	Raccord. entrée (mm)	Raccord. sortie (mm)	Modèle	Code	CR	€ HT
1.5	Elastomère	15x21	15x21	TUYG00028	2847666	P48	18,00

Cuivre et laiton  
PVC  
Acier, fonte et inox  
Électrozingué et inox  
Fonte évacuation  
Hydrocablé Multicouche  
Vanne, robinet et protection  
Compteur d'eau et accessoires  
Polyéthylène (PE)  
Distribution gaz  
Qualité de l'eau  
Supportage Fixation et visserie



### FLEXIBLE INOX GAZ NATUREL ILLIMITÉ

Tuyau flexible inox à raccords mécaniques  
Durée de vie illimitée



Longueur (m)	Matière	Raccord. entrée (mm)	Raccord. sortie (mm)	Modèle	Code	CR	€ HT
2	Inox	15x21	15x21	TUYG10068	<b>2847672</b>	P48	<b>45,00</b>
1	Inox	15x21	15x21	TUYG10027	<b>2847670</b>	P48	<b>28,50</b>
1.5	Inox	15x21	15x21	TUYG10043	<b>2847671</b>	P48	<b>34,00</b>



### ENSEMBLE ROBINET ROAI + FLEXIBLE INOX ILLIMITÉ

Ensemble robinet ROAI avec flexible 2 m  
Durée de vie illimitée "TWIST INOX"



Longueur (m)	Matière	Raccord. entrée (mm)	Raccord. sortie (mm)	Modèle	Code	CR	€ HT
2	Inox	15x21	15x21	TUYG10118	<b>2847674</b>	P48	<b>53,50</b>
1.5	Inox	15x21	15x21	TUYG10100	<b>2847673</b>	P48	<b>51,00</b>

### ROBINET POUSSOIR À SÉCURITÉ "COUP DE POING"



#### ROBINET POUSSOIR À SÉCURITÉ

Robinet pour installations extérieures - Robinet poussoir à sécurité dit "coup de poing"



Filetage (mm)	Code	CR	€ HT
20x27	<b>112229N</b>	P76	<b>496,66</b>
33x42	<b>557910W</b>	P76	<b>578,32</b>

### RACCORD SPÉCIFIQUE



#### MANCHETTE D'ASSEMBLAGE TUBE ACIER / CUIVRE

Températures : -20°C à +60°C

Réseau : GN / GPL

Lorsque l'assemblage est réalisé sur une tubulure en plomb, la pression maximale d'utilisation est de 500 mbar  
A souder sur acier ; A braser sur cuivre



Longueur (mm)	Pression (bar)	Raccordement 1	Raccordement 2	Code	CR	€ HT
150	0.5	CU 18	AC 21,3	<b>533590Q</b>	P76	<b>53,43</b>
160	0.5	CU 22	AC 26,9	<b>533591B</b>	P76	<b>61,65</b>
170	0.5	CU 28	AC 33,7	<b>533565B</b>	P76	<b>68,75</b>
180	0.5	CU 35	AC 42,4	<b>533579Z</b>	P76	<b>83,58</b>



#### BOUCHON LAITON AVEC JOINT PLAT MÂLE

Diamètre (mm)	Code	CR	€ HT
20	<b>533433F</b>	P76	<b>7,06</b>
15 x 21	<b>533435B</b>	P76	<b>3,71</b>



#### RACCORD SORTIE COMPTEUR JPC

Code	CR	€ HT
<b>533486Q</b>	P76	<b>10,52</b>

### CROSSE



#### CROSSE COUDÉE 180° POUR TUBE CUIVRE À SOUDER

Femelle à JPC à braser sur cuivre - 20°C à +60°C



Raccordement 1	Raccordement 2	Code	CR	€ HT
6/20	CU 22	<b>533499D</b>	P76	<b>50,94</b>

### JOINT POUR COMPTEUR ARAMIDE (SANS AMIANTE)



#### JOINT PLAT COMPTEUR



Matière	Code	CR	€ HT
Aramide	<b>533602S</b>	P76	<b>5,92</b>
Aramide	<b>533431J</b>	P76	<b>7,98</b>
Elastomère	<b>533470W</b>	P76	<b>10,49</b>
Aramide	<b>533488M</b>	P76	<b>13,71</b>
Aramide	<b>533492E</b>	P76	<b>14,86</b>

**10 ans**

**AQUANCE**  
des envies, une salle de bains

LA MARQUE DE TOUS LES PRODUITS DE LA SALLE DE BAINS

- ✓ Des produits design et performants
- ✓ Sans aucune concession sur le rapport qualité / prix
- ✓ La marque des professionnels au service des particuliers

**100% DES PRODUITS EN STOCK**

\* hors produits Aquance signature

EN EXCLUSIVITÉ CHEZ  
**téréva**



# Qualité de l'eau

Adoucisseur et anti-tartre.....	781
Filtration.....	784
Circuit de chauffage.....	785
Eau de boisson.....	787
Produit d'entretien.....	788

POUCE	MM	DN	Ø EXT.
1/8"	5 x 10	6	10
1/4"	8 x 13	8	13
3/8"	12 x 17	10	17,1
1/2"	15 x 21	15	21,3
3/4"	20 x 27	20	26,9
1"	26 x 34	25	33,7
1"1/4	33 x 42	32	42,4
1"1/2	40 x 49	40	48,3
2"	50 x 60	50	60,3
2"1/2	66 x 76	65	76,1
3"	80 x 90	80	88,9
4"	102 x 114	100	114,3
5"	125 x 139,7	125	139,7
6"	150 x 168,3	150	168,3
8"	200 x 219,1	200	219,1
10"	250 x 273	250	273



Consultez votre Agence ou  
[tereva-direct.fr](http://tereva-direct.fr) pour connaître la  
disponibilité des produits  
ou vos prix nets\*

\*ouverture de compte obligatoire

# Toutes les solutions de traitement de l'eau BWT @HOME pour l'habitat



FILTRATION & OSMOSE DE L'EAU DE BOISSON



SUPPRESSION DU CALCAIRE AVEC UN ADOUCISSEUR D'EAU



Nouveauté  
OFFRE DE LOCATION



SPA, PISCINE ET TRAITEMENT DE L'EAU



FILTRATION DE L'EAU ET RÉDUCTION DE PRESSION



TRAITEMENT DES CIRCUITS CLIMATIQUES



## L'ensemble des solutions BWT de la maison, connecté pour une sérénité garantie

Grâce à l'application BEST WATER HOME, vous pouvez suivre vos consommations d'eau, recevoir des alertes au moment de l'entretien de l'appareil et avoir accès en un clic aux services BWT.

 APPLICATION BEST WATER HOME

DISPONIBLE GRATUITEMENT SUR



Retrouvez votre interlocuteur BWT régional

[bwt.fr](http://bwt.fr)

ADOUCISSEUR



ADOUCISSEUR PERLA SPHÈRE XL

Élégant et pratique - Consommations d'eau et de sel réduites - Désinfection des résines, système anti-débordement, régénération intelligente, alarme manque de sel... - Appareil connecté - Garanties 10 ans, même sur la carte électronique



Hauteur (mm)	DN	Débit (m³/h)	Eco-part.	Code	CR	€ HT
1180	20	2,08	2,08	3561605	P11	2285,00



ADOUCISSEUR NEW ACCESS

Hauteur : 1110 mm - Poids : 36 kg - Débit : 2 m³/h



Hauteur (mm)	Débit (m³/h)	Eco-part.	Code	CR	€ HT
1110	2	2,08	3401741	P11	1440,00



ADOUCISSEUR PERLA SILK S

Design élégant et compact - Dimensions extrêmement réduites - Régénération volumétrique anticipée - Système de commande digital intuitif - Volume de résine 20L



Hauteur (mm)	DN	Débit (m³/h)	Eco-part.	Code	CR	€ HT
526	20	1.44	2,08	3401737	P11	960,00



ADOUCISSEUR PERLA SILK M

Design élégant et compact - Dimensions extrêmement réduites - Régénération volumétrique anticipée - Système de commande digital intuitif



Hauteur (mm)	DN	Débit (m³/h)	Eco-part.	Code	CR	€ HT
596	20	1.56	2,08	3401738	P11	1050,00



ADOUCISSEUR PERLA SILK L

Design élégant et compact - Dimensions extrêmement réduites - Régénération volumétrique anticipée - Système de commande digital intuitif



Hauteur (mm)	DN	Débit (m³/h)	Eco-part.	Code	CR	€ HT
803	20	1.68	2,08	3401739	P11	1150,00



ADOUCISSEUR PERLA SILK XL

Design élégant et compact - Dimensions extrêmement réduites - Régénération volumétrique anticipée - Système de commande digital intuitif - Volume de résine 25L.



Hauteur (mm)	DN	Débit (m³/h)	Eco-part.	Code	CR	€ HT
803	20	1.68	2,08	3401740	P11	1290,00



ADOUCISSEUR PERLA

4 systèmes exclusifs de sécurité - Double colonne de résine pour un adoucissement continu - Désinfection automatique des résines - Solution connectée



Hauteur (mm)	DN	Débit (m³/h)	Eco-part.	Code	CR	€ HT
505	32	2.3	2,08	3379595	P11	3695,00



ADOUCISSEUR 10L CONNECTÉ

Adoucisseur d'eau connecté 10L compact et ergonomique avec vanne électronique, régénérations volumétriques, bac à sel amovible - Connecté à son application pour faciliter son utilisation et sa maintenance - Installation et entretien simplifiés : Fourni avec by-pass raccordable sur l'arrière ou le côté 1" mâle et un tuyau d'évacuation à l'égout et Bac à sel amovible - Dimensions 630x640x320 - Quantité de résine : 10L - Temp : 5 à 35° - Volume d'eau adoucie entre 2 régénérations (pour une dureté de 30°f) : 800L - Consommation d'eau par régénération : 83L



Débit (m³/h)	Hauteur (mm)	Modèle	Eco-part.	Code	CR	€ HT
3	630	AD0U00221	1,25	3145088	P48	1150,00



ADOUCISSEUR 22L CONNECTÉ

Adoucisseur d'eau connecté compact et ergonomique 22L avec vanne électronique, régénérations volumétriques - Connecté à son application pour faciliter son utilisation et sa maintenance - Installation et entretien simplifiés : Fourni avec by-pass raccordable sur l'arrière ou le côté 1" mâle et un tuyau d'évacuation à l'égout - Bac à sel amovible - Dimensions 930x640x320 - Quantité de résine : 22L - Temp : 5 à 35° - Volume d'eau adoucie entre 2 régénérations (pour une dureté de 30°f) : 2 400 L. Consommation d'eau par régénération : 130L



Débit (m³/h)	Hauteur (mm)	Modèle	Eco-part.	Code	CR	€ HT
3	930	AD0U00239	1,25	3145089	P48	1215,00



**ADOUCISSEUR 20L ÉLECTRONIQUE**

Adoucisseur d'eau 20L avec vanne électronique, régénérations volumétriques, bac à sel amovible - Installation et entretien simplifiés : Fourni avec by-pass raccordable sur l'arrière ou le côté 1" mâle et un tuyau d'évacuation à l'égout et Bac à sel amovible qui épouse la forme de la bouteille - Dimensions 1120x630x340 - Bouteille 8x35"- Quantité de résine : 20L - Temp : 5 à 35° - Volume d'eau adoucie entre 2 régénérations (pour une dureté de 35°f) : 2 200L - Consommation d'eau par régénération : 138L



Débit (m³/h)	Hauteur (mm)	Modèle	Eco-part.	Code	CR	€ HT
3	1120	ADOU00213	1,25	<b>3145087</b>	P48	<b>730,00</b>



**ADOUCISSEUR SUMO 1**

Fonctionne sans électricité et sans électronique - Consomme 75% moins de sel - Régénération rapide et performante - Vanne de contrôle intelligente - Cadran de réglage externe de la dureté



Hauteur (mm)	Débit (m³/h)	Code	CR	€ HT
475	2.4	<b>3506132</b>	P07	<b>1320,90</b>



**ADOUCISSEUR SUMO 2**

Fonctionne sans électricité et sans électronique - Consomme 75% moins de sel - Régénération rapide et performante - Vanne de contrôle intelligente - Cadran de réglage externe de la dureté



Hauteur (mm)	Débit (m³/h)	Code	CR	€ HT
632	2.7	<b>3506133</b>	P07	<b>1554,00</b>

**ACCESSOIRES DE RACCORDEMENT ET D'ENTRETIEN**



**KIT DE RACCORDEMENT POUR ADOUCISSEUR NEW ACCESS ET PERLA SILK**

1 préfiltre DGD 5 et 20 micron - 1 vanne bypass en laiton (2 entrées, 2 sorties et robinet prise d'échantillon) - 2 flexibles 3/4" - Siphon disconnecteur de mise à l'égout - ACS



Code	CR	€ HT
<b>3401746</b>	P11	<b>168,76</b>



**STERICLEAN 1 NETTOYEUR DE RÉSINES ADOUCISSEUR (2X125 ML)**

Nettoyeur de résine adoucisseur : Désincruste et élimine les dépôts de calcaire et de polluants des résines (oxydes métalliques), prolongeant la durée de vie de ces dernières - 2 flacons de 125 mL



Code	CR	€ HT
<b>2209205</b>	P11	<b>24,70</b>



**FILTRE À TAMIS ANTI-IMPURETÉ FINE**

Installation simple et rapide - Élément filtrant lavable et robinet de purge - Montage horizontal ou vertical - Système de purge intégré - Tamis 90 microns



DN	Filetage (mm)	Code	CR	€ HT
20	20x27	<b>2815779</b>	P11	<b>110,01</b>



**FILTRE E1 ANTI-IMPURETÉ**

La station d'eau domestique avec détendeur intégré - Il protège des particules les appareils utilisant de l'eau - Un remplacement simple et rapide de l'élément filtrant, en moins de 30 secondes



Filetage (mm)	Code	CR	€ HT
26x34	<b>2868684</b>	P32	<b>339,14</b>



**VANNE BYPASS MULTIBLOC M 26X34 AVEC PURGE**



Filetage (mm)	Code	CR	€ HT
26x34	<b>434472C</b>	P32	<b>175,01</b>



**KIT ENTRETIEN AQA CLEAN & PROTECT**

kit comprenant 1 nettoyant stériclean de résines pour adoucisseurs? (125 ml) et 1 protecteur protectclean de résines pour adoucisseur (250 ml).



Code	CR	€ HT
<b>2386431</b>	P11	<b>39,01</b>



**KIT DE PRÉLÈVEMENT SOLUTECH ANALYSE DOMESTIQUE**

Kit de prélèvement et bilan de l'eau de chauffage pour installation domestique - Usage : Chauffage - Basse température



Code	CR	€ HT
<b>1266021</b>	P35	<b>75,70</b>



**KIT DE RACCORDEMENT POUR ADOUCISSEUR**

1 filtre simple type FILT12515 - 1 cartouches bobinée 20? type FILT12622 - 1 Syphon d'évacuation avec garde d'air conforme au préconisations du CSTB type ADOU30095 - 2 flexibles inox FF 1" - Poids: 2,27 Kg - ACS



Modèle	Code	CR	€ HT
ADOU30103	<b>1204208</b>	P48	<b>99,00</b>



### KIT BY-PASS COMPLET

By-pass + 2 raccords M/M 3/4"

S'adapte sur les corps de filtre simple et duplex MB Expert



Filetage (mm)	Modèle	Code	CR	€ HT
20x27	FILT12572	<b>1013304</b>	P48	<b>89,70</b>



### DÉSINFECTANT RÉSINE ADOUCISSEUR

Aseptisant résines 1L - Solution déjà diluée prête à l'emploi



Modèle	Code	CR	€ HT
FILT30137	<b>1140197</b>	P48	<b>30,30</b>



### KIT TEST TH ET PH DE L'EAU

Trousse d'analyse de dureté et équilibre de l'eau - Lot de 2 réactifs



Modèle	Code	CR	€ HT
FILT30129	<b>3145099</b>	P48	<b>43,30</b>



### KIT TEST TH DE L'EAU

Pour mesurer la dureté de l'eau en ° Celsius. En flacon unique 20 ml.



Modèle	Code	CR	€ HT
FILT30111	<b>1140196</b>	P48	<b>18,95</b>



### SEL POUR ADOUCISSEUR - 15 KG

Saumure de très haute pureté - Qualité alimentaire (conforme Codex Alimentarius) - Triple action : régénération de l'adoucisseur / protection de l'électroménager / optimisation du confort



Code	CR	€ HT
<b>1383721</b>	P71	<b>8,87</b>



### SEL POUR ADOUCISSEUR - 25 KG

Fortement compactées et pures, elles garantissent l'efficacité de votre adoucisseur, sans consommation excessive de sel et d'eau. Sac de 25 kg.



Code	CR	€ HT
<b>028198Y</b>	P71	<b>13,11</b>

## ANTI-TARTRE



### ANTI-TARTRE MAGNÉTIQUE ECS

Anti-tartre pour les chaudières murales individuelles. Utilise une combinaison d'aimants en néodyme ; provoque la formation de cristaux d'argonite. Pas de raccordement électrique requis. Sans maintenance, ni consommable.



Filetage (mm)	Débit (m³/h)	Code	CR	€ HT
15x21	1	<b>3562844</b>	P35	<b>125,00</b>



### ANTI-TARTRE AQA NANO

Anti-tartre électronique automatique - Ne consomme ni eau, ni sel, ne modifie pas la composition de l'eau - Autonomie unitaire 110 m3 - Action constante qui s'adapte au niveau de soutirage - Contrôle de l'autonomie et signalement du changement du module



Débit (m³/h)	Code	CR	€ HT
110	<b>2815778</b>	P11	<b>894,98</b>



### GENERATEUR ET LAMPE RECHARGE UV BLUE RAY

Puissance : 37W



Puissance (W)	Code	CR	€ HT
37	<b>1257074</b>	P11	<b>89,57</b>



### DOSEUR PROPORTIONNEL POLYPHOSPHATE

Sels de polyphosphate de qualité alimentaire - Installation verticale ou horizontale - Doseur équipé d'un by-pass et d'une purge - Connecteur orientable avec écrou laiton et joints fournis - 6 recharges de polyphosphate incluses



Filetage (mm)	Version	Modèle	Code	CR	€ HT
15x21	Avec purge	FILT21011	<b>3145097</b>	P48	<b>105,60</b>



### BOITE 6 RECHARGES ANTITARTRE



Filetage (mm)	Modèle	Code	CR	€ HT
15x21	FILT21029	<b>3145098</b>	P48	<b>33,10</b>

CORPS DE FILTRE ET CARTOUCHE FILTRANTE



**CORPS DE FILTRE VIDES DUPLEX 20X27**

Installation simplifiée  
Système prêt à poser  
Cartouches faciles à changer  
Efficacité de filtrage accrue  
Avec clé + Équerre + vis



Filetage (mm)	Modèle	Code	CR	€ HT
20x27	FILT12531	<b>882331X</b>	P48	<b>68,60</b>



**CORPS DE FILTRE SIMPLE VIDE**

Facilement démontable.  
Cuve transparente - Garantie 1an  
Tête polypropylène, évent et insert laiton  
Livré avec clé et support



Filetage (mm)	Modèle	Code	CR	€ HT
20x27	FILT12515	<b>882329B</b>	P48	<b>29,00</b>
26x34	FILT12523	<b>882330M</b>	P48	<b>32,25</b>



**FILTRE AVEC BYPASS**

Positionnement sous évier avec une cartouche charbon actif + filtration 5 ?  
Filtre avec by pass intégré complet avec clé et équerre 3/4"  
Compact



Filetage (mm)	Filtration (µm)	Modèle	Code	CR	€ HT
20x27	3	FILT12549	<b>1237876</b>	P48	<b>75,00</b>



**EQUERRE DE FILTRE**

Equerre simple ou double - Pour filtre MB Expert



Version	Modèle	Code	CR	€ HT
Simple	FILT12580	<b>882351J</b>	P48	<b>3,75</b>
Double	FILT12598	<b>882352U</b>	P48	<b>6,55</b>



**CARTOUCHE CHARBON ACTIF**

Réduction du mauvais goût et des mauvaises odeurs  
Réduction du chlore



Modèle	Code	CR	€ HT
FILT12655	<b>3145093</b>	P48	<b>18,10</b>



**CARTOUCHE FILTRANTE BOBINÉE ANTI-SÉDIMENT**

Elimine les sédiments, sables, particules en suspension présents dans les canalisations - En polypropylène alimentaire



Filtration (µm)	Modèle	Code	CR	€ HT
5	FILT12614	<b>8823420</b>	P48	<b>3,30</b>
10	FILT12671	<b>882344K</b>	P48	<b>22,40</b>
20	FILT12622	<b>882343Z</b>	P48	<b>3,10</b>
60	FILT12606	<b>882346G</b>	P48	<b>12,15</b>



**CONTAINER POLYPHOSPHATE 9"3/4 - RECHARGEABLE**

Cartouche de cristaux polyphosphate de qualité alimentaire permettant de protéger efficacement le circuit d'eau contre la formation de tartre. Le calcaire reste en suspension dans l'eau au lieu de se déposer en formant du tartre. - Hauteur : 248mm - 9"3/4

- Poids : 1100 g
- Température : 0 à 45°C
- Pression de service : 3 bar (Max 7 bar)



Modèle	Code	CR	€ HT
FILT12663	<b>882348C</b>	P48	<b>22,80</b>



**RECHARGE POLYPHOSPHATE**

Polyphosphate seau de 1 kg, recharge pour container



Quantité	Contenant	Modèle	Code	CR	€ HT
1 Kg	Seau	FILT12713	<b>882349N</b>	P48	<b>25,95</b>



**CARTOUCHE MIXTE 10 ET POLYPHOSPHATE**

Traitement des impuretés et impuretés fines - Protection contre la formation de tartre et de corrosion



Filtration (µm)	Modèle	Code	CR	€ HT
10	FILT12689	<b>3145094</b>	P48	<b>29,15</b>



**CARTOUCHE FILTRANTE EXTRUDÉE**

Traitement des impuretés 20µ et 5µ - En polypropylène extrudé - Dimensions : 9"3/4 - Température : 0 à 45°C



Filtration (µm)	Modèle	Code	CR	€ HT
5	FILT12630	<b>3145091</b>	P48	<b>3,70</b>
20	FILT12648	<b>3145092</b>	P48	<b>3,40</b>



**LOT DE 3 JOINTS TORIQUES POUR FILTRE**

Lot de 3 joints toriques pour filtre MB EXPERT



Modèle	Code	CR	€ HT
FILT12556	<b>3145090</b>	P48	<b>7,30</b>



TRAITEMENT DES CONDENSATS



**NEUTRALISEUR SOLUTECH CONDENSAT 0 - 35KW**

Convient pour toutes les chaudières individuelles jusqu'à 35 kW - Ergonomie de pose (murale, sur tuyauteries, ou sur évacuation sous évier) - Recharge facile (par sachets individuels) : autonomie sup. à 1 an - Livré avec embase de raccordement pour l'évacuation verticale + bague de fixation pour montage sur tuyauterie - Idéal en logement collectif individualisé - Dimensions : 115 x 100 mm  
Consommable : Recharge réf. 2096162



Puissance (kW)	Plage de températures (°C)	Débit (L./h)	Modèle	Code	CR	€ HT
35	5 à 40	20	SoluTECH	<b>2096160</b>	P35	<b>49,48</b>



**RECHARGE SOLUTECH CONDENSATS 0 - 35 KW**

Modèle : SoluTECH  
1 sachet neutralisant (0,2kg)



Puissance (kW)	Débit (L./h)	Modèle	Code	CR	€ HT
35	20	SoluTECH	<b>2096162</b>	P35	<b>26,26</b>



**NEUTRALISEUR SOLUTECH - PUISSANCE MAX 200W**

Rend le PH neutre avant le rejet en égout - Type de chaudière : Fioul, gaz murale - Livré avec une recharge neutralisante, un tube de 120 cm et un kit de fixation murale.



Puissance (kW)	Plage de températures (°C)	Débit (L./h)	Modèle	Code	CR	€ HT
200	5 à 40	60	Condensat +	<b>1216372</b>	P11	<b>99,50</b>
			Condensat +	<b>1239171</b>	P35	<b>37,28</b>



**NEUTRALISEUR DE CONDENSATS SOL**

Traitement des condensats - Permet de rendre le PH neutre avant le rejet en égout - Type de chaudière : Fioul, Gaz - Utilisation : jusqu'au chaudière de 350 Kw



Puissance (kW)	Plage de températures (°C)	Débit (L./h)	Modèle	Code	CR	€ HT
350	5 à 40	56	Condensats Sol	<b>1156138</b>	P35	<b>305,00</b>



**RECHARGE CONDENSATS SOLS**

Sac de recharge en neutralisant de 5 kg



Modèle	Code	CR	€ HT
SoluTECH	<b>1257123</b>	P35	<b>127,41</b>

ADDITIF



**ANTI-FUITE SOLUTECH**

Traitement curatif antifuites - Efficacité définitive - Convient sur circuit glycolé - Pour circuits de chauffage jusqu'à 110°C



Quantité	Contenant	Code	CR	€ HT
500 mL	Bidon	<b>1009183</b>	P35	<b>50,70</b>



**PROTECTION TOTALE SOLUTECH**

Produit unique pour toutes les applications (chaud et froid) - Agent antifouling inclus - Produit autorisé par la Direction Générale de la Santé sur les installations de chauffage utilisées pour la production d'eau chaude sanitaire en simple échange



Quantité	Contenant	Code	CR	€ HT
500 mL	Bidon	<b>3401730</b>	P11	<b>43,22</b>



**NETTOYAGE DÉSEMBOUAGE SOLUTECH**

Traitement curatif multi-actions réseaux climatiques - Disperse les dépôts organiques - Nettoie les glycols dégradés - Traceur bleu, rejet à l'égout sans neutralisation - Compatible tous matériaux dont aluminium



Quantité	Contenant	Code	CR	€ HT
500 mL	Bidon	<b>3401732</b>	P11	<b>38,11</b>
		<b>3401733</b>	P11	<b>50,99</b>



**INHIBITEUR X100**

Contre la corrosion et le calcaire - Multi-métaux - Protège durablement radiateurs, chaudières, planchers chauffants, échangeurs - Prolonge la durée de vie de la chaudière - Optimise le rendement énergétique de l'installation tout en réduisant la consommation énergétique



Quantité	Contenant	Code	CR	€ HT
1 L	Bidon	<b>2903076</b>	P72	<b>58,34</b>
20 L	Jerrican	<b>2903077</b>	P72	<b>877,23</b>



**DÉSEMBOUANT X400**

Elimine les zones froides dues à l'accumulation de boues dans les radiateurs - Injection plus rapide, facile et efficace - Rétablit la circulation dans l'installation - Prépare les systèmes existants à l'installation de nouvelles chaudières, PAC... - Nettoie sans risque de fuites - Formulation non acide qui, assure un nettoyage sans risque de percements ou de fuites - Compatible avec tous les matériaux de synthèse, métaux et alliages communément utilisés, y compris l'aluminium - Agréé par le Ministère de la Santé



Quantité	Contenant	Code	CR	€ HT
1 L	Bidon	<b>2903081</b>	P72	<b>60,15</b>
20 L	Jerrican	<b>2903082</b>	P72	<b>868,45</b>



## Une évidence !

Expert depuis plus de 30 ans dans le traitement de l'eau



**Nettoyer**  
pour une performance optimale

**Protéger**  
et optimiser la performance et la durée de vie de l'installation

**Préserver**  
et garantir une protection durable



www.sentinelprotects.com

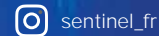

sentinel\_fr



sentinel-france



### DÉSEMBOUANT RAPIDE X800 - BIDON 1L

Élimine efficacement et rapidement tous les dépôts de corrosion et de calcaire - Efficace à chaud comme à froid - Résultats exceptionnels en association avec la pompe à désembouer Sentinel JetFlush - Non toxique et 100% biodégradable - Compatible avec tous les matériaux de synthèse, métaux et alliages communément utilisés, y compris l'aluminium - Agréé par le Ministère de la Santé



Quantité	Contenant	Code	CR	€ HT
1 L	Bidon	2903087	P72	61,98



### SOLUTECH POMPE EASYFLOW



Type	Code	CR	€ HT
Désembouage	2096161	P35	1627,01



### KIT DE PRÉLÈVEMENT SOLUTECH ANALYSES DOMESTIQUE

Kit de prélèvement et bilan de l'eau de chauffage pour installation domestique - Usage : Chauffage - Basse température



Code	CR	€ HT
1266021	P35	75,70



### KIT DE PRÉLÈVEMENT SOLUTECH ANALYSES COLLECTIF

Kit de prélèvement et bilan de l'eau des circuits fermés en bâtiment collectif ou tertiaire - Usage : Chauffage - Température maxi : 110 °C



Code	CR	€ HT
2307642	P35	133,99

## PROTECTION DES CIRCUITS DE CHAUFFAGE

### FILTRE MAGNÉTIQUE SAFE-CLEANER 2

Séparateur de particules (sable, boue) magnétique pour circuits hydrauliques - T° maxi : 130°C - Tamis inox intérieure - Convient sur circuit eau glycolée - Montage toutes positions



Filetage (mm)	Débit (m³/h)	Code	CR	€ HT
20x27	6.81	1378192	P75	173,54
26x34	7.51	1378193	P75	195,21

### FILTRE MAGNÉTIQUE MAG-NUS

Séparateur de boue auto-nettoyage - Perte de charge 0,2 bar - T° maxi : 130°C - Cartouche inox intérieure en spirale - Montage sur conduites verticales - horizontales - diagonales  
Évite la corrosion



Filetage (mm)	Filtration (µm)	Débit (m³/h)	Code	CR	€ HT
20x27	80	2	1204781	P75	218,62
26x34	80	3.1	1204782	P75	269,70

EAU DE BOISSON



**CARTOUCHE AQA PURE DRINK**

Assure la filtration des impuretés et des substances altérant le goût et l'odeur de l'eau - Enrichit l'eau en magnésium - Pression de service : 2-8 bar - Pression minium en entrée : >1,2 bar - Débit nominal : 180 l/h - Capacité de filtration : 470 L - Température d'eau (min/max) : 4 à 30°C - Température ambiante (min/max) : 4 à 40°C - Dimensions : - Hauteur : 385 mm - Hauteur à l'axe : 306 mm - Ø : 88 mm



	Code	CR	€ HT
	3172705	P75	119,85



**CARTOUCHE CA POST-FILTRATION**

Pour Osmoseur P'ure Aquacalcium et US Fridge



	Code	CR	€ HT
	3172704	P75	17,89



**CARTOUCHE OSMOSEUR AQUACALCIUM**

Cartouche de reminéralisation



	Code	CR	€ HT
	3172706	P75	49,62



**FILTRATION US FRIDGE POUR RÉFRIGÉRATEUR AMÉRICAIN**

Kit complet : - 1 raccord d'adaptation 3/4" F/1/4" - 1 cartouche charbon actif anti-goûts et odeurs - 6?m de tubing 1/4" - Débit nominal 2 L/min - Pression de service max : 8,5 bar - Température min/max : 4-43 °C - Capacité de la cartouche 6 mois



	Code	CR	€ HT
	3172698	P75	34,74



**KIT DE 4 CARTOUCHES AQA SOURCE /2BPURE**

Kit de 4 cartouches filtrante AQA source /2BPURE



	Code	CR	€ HT
	3172699	P75	116,30



**MODULE POUR OSMOSEUR AQA SOURCE**

Module d'osmose inverse avec membrane 75 Gpd - Pour Osmoseur AQA Source et P'ure Aquacalcium



	Code	CR	€ HT
	3172701	P75	49,39



**OSMOSEUR STANDARD**

Station de traitement d'eau complète comprenant :  
 - Module de préfiltration - Module d'osmose inverse  
 - Module de post-filtration - Ballon de stockage 11 L - Robinet col de cygne pour le soutirage - Clé de démontage et notice



	Code	CR	€ HT
	3172694	P75	253,46



**OSMOSEUR P'URE AQUACALCIUM**

Station de traitement d'eau complète comprenant :  
 - Module de préfiltration - Module d'osmose inverse - Module de post-filtration - Cartouche de reminéralisation AQUACALCIUM - Ballon de stockage 11 L - Robinet col de cygne pour le soutirage - Clé de démontage et notice



	Code	CR	€ HT
	3172695	P75	418,42



**SYSTÈME DE FILTRATION EAU DE BOISSON**

Ecologique et économique ; A base de charbon actif - Contient :  
 - 1 système de filtration - 1 flexible de raccordement - 2 vannes d'arrêt



	Modèle	Code	CR	€ HT
	FILT12697	3145095	P48	175,00



**CARTOUCHE PURIFICATEUR**

Pour système de filtration sous-évier  
 Cartouche de filtration 5?  
 Traitement au charbon actif



	Modèle	Code	CR	€ HT
	FILT12705	3145096	P48	59,00



**FILTRE EAU DE BOISSON AQA PURA SOUS-ÉVIER**

Débit nominal : 3 L/min - Installation facile et rapide sous évier - Tête de filtre orientable avec support de fixation - Flexible de raccordement fournis (300 mm, M 3/8" x 3/8") - Cartouche filtrante à charbon actif longue durée (1 an, 10 000 litres) avec couvercle de protection



	Code	CR	€ HT
	2868688	P32	132,00



**CARTOUCHE DE RECHANGE AQA PURA**

Cartouche filtrante à charbon actif  
 Elimine efficacement les particules responsables du mauvais goût et odeur  
 Durée 1 an



	Code	CR	€ HT
	2868685	P32	65,55

PRODUIT D'ENTRETIEN



**DÉTARTRANT ET NETTOYANT SANITAIRE**

Permet le nettoyage des traces de calcaire sur les appareils sanitaires - Bidon de 1 litre



Quantité	Contenant	Modèle	Code	CR	€ HT
1 L	Bidon	ANTI80116	<b>1422870</b>	P48	<b>14,70</b>



**DÉTARTRANT ET DÉSINFECTANT WC**

Permet le détartrage des WC et urinoirs - Bidon de 1 litre



Quantité	Contenant	Modèle	Code	CR	€ HT
1 L	Bidon	ANTI80108	<b>1422871</b>	P48	<b>17,10</b>



**NETTOYANT SANITAIRE ANTI-CALCAIRE**

Elimine les traces de calcaire, les dépôts de savons et salissures - Produit bio-dégradable prêt à l'emploi



Quantité	Contenant	Modèle	Code	CR	€ HT
500 mL	Flacon	ANTI80124	<b>1422875</b>	P48	<b>19,55</b>



**DÉTARTRANT BALLONS D'EAU CHAUDE ET CORPS DE CHAUFFE**

Convient pour les ballons d'eau chaude, les corps de chauffe, les cuves pour préparateur d'eau chaude sanitaire ainsi que les tuyauteries de générateur.



Quantité	Contenant	Modèle	Code	CR	€ HT
1 L	Bouteille	ANTI80140	<b>3145100</b>	P48	<b>29,00</b>



**DÉTARTRANT ET DÉSEMBOUANT CURATIF CHAUFFAGE**

Pour tous types d'installation de chauffage, y compris celles contenant des composants en aluminium. - Elimine les particules d'installation, les résidus de flux corrosifs et les graisses - Empêche la formation de dépôts de cuivre nocifs - Elimine les zones froides



Quantité	Contenant	Modèle	Code	CR	€ HT
1 L	Bouteille	ANTI80165	<b>1422868</b>	P48	<b>27,25</b>



**TRAITEMENT PRÉVENTIF ANTI-TARTRE ANTI-CORROSION CHAUFFAGE**

Traitement préventif universel pour circuits de chauffage et planchers chauffants - Compatible dans tous types d'installation de chauffage



Contenance (l)	Code	CR	€ HT
1	<b>1422869</b>	P48	<b>27,25</b>



<https://www.tereva-direct.fr>

Tout Téréva en 1 seul clic !



**MON ESPACE**

- ✓ devis
- ✓ commandes
- ✓ factures
- ✓ liste d'achat
- ✓ suivi de livraison
- ✓ disponibilité en temps réel

⊕ Je bénéficie des points de fidélité du Club Téréva\*

\* Voir les conditions du club de fidélité sur tereva-direct.fr



# Supportage, fixations et visserie

Fixation de tuyauterie .....	790
Fixation Walraven .....	791
Chevillage .....	794
Fixation appareil sanitaire.....	794

POUCE	MM	DN	Ø EXT.
1/8"	5 x 10	6	10
1/4"	8 x 13	8	13
3/8"	12 x 17	10	17,1
1/2"	15 x 21	15	21,3
3/4"	20 x 27	20	26,9
1"	26 x 34	25	33,7
1"1/4	33 x 42	32	42,4
1"1/2	40 x 49	40	48,3
2"	50 x 60	50	60,3
2"1/2	66 x 76	65	76,1
3"	80 x 90	80	88,9
4"	102 x 114	100	114,3
5"	125 x 139,7	125	139,7
6"	150 x 168,3	150	168,3
8"	200 x 219,1	200	219,1
10"	250 x 273	250	273



Consultez votre Agence ou  
[tereva-direct.fr](http://tereva-direct.fr) pour connaître la  
disponibilité des produits  
ou vos prix nets\*

\*ouverture de compte obligatoire

FIXATION DE TUYAUTERIE



COLLIER SIMPLE

Prix au 100 pièces



Diamètre tube (mm)	Modèle	Code	CR	€ HT
10	FIX32009	<b>1091478</b>	P48	<b>10,35</b>
12	FIX32017	<b>1091479</b>	P48	<b>10,35</b>
14	FIX32025	<b>1091480</b>	P48	<b>10,55</b>
16	FIX32033	<b>1091481</b>	P48	<b>10,60</b>
18	FIX32041	<b>1091482</b>	P48	<b>11,05</b>
20	FIX32058	<b>1091483</b>	P48	<b>12,00</b>
22	FIX32066	<b>1091484</b>	P48	<b>12,10</b>
25	FIX32082	<b>1091486</b>	P48	<b>13,80</b>
26	FIX32090	<b>1091487</b>	P48	<b>14,90</b>
28	FIX32108	<b>1091488</b>	P48	<b>15,10</b>
32	FIX32116	<b>1091489</b>	P48	<b>6,75</b>
40	FIX32140	<b>1091492</b>	P48	<b>11,15</b>
50	FIX32165	<b>1091494</b>	P48	<b>5,05</b>
34	FIX32124	<b>1091490</b>	P48	<b>10,85</b>
35	FIX32132	<b>1091491</b>	P48	<b>11,05</b>
42	FIX32157	<b>1091493</b>	P48	<b>11,90</b>



COLLIER DOUBLE

Prix au 100 pièces



Diamètre tube (mm)	Modèle	Code	CR	€ HT
12	FIX30516	<b>1091508</b>	P48	<b>20,50</b>
14	FIX30524	<b>1091509</b>	P48	<b>20,80</b>
16	FIX30532	<b>1091510</b>	P48	<b>9,65</b>
18	FIX30540	<b>1091511</b>	P48	<b>11,80</b>
20	FIX30557	<b>1091512</b>	P48	<b>12,95</b>
22	FIX30565	<b>1091513</b>	P48	<b>13,10</b>
28	FIX30573	<b>1091514</b>	P48	<b>10,90</b>



COLLIER SIMPLE ISOPHONIQUE

Prix au 100 pièces



Diamètre tube (mm)	Modèle	Code	CR	€ HT
12	FIX31001	<b>1091495</b>	P48	<b>12,40</b>
14	FIX31019	<b>1091496</b>	P48	<b>12,50</b>
16	FIX31027	<b>1091497</b>	P48	<b>12,85</b>
18	FIX31035	<b>1091498</b>	P48	<b>13,60</b>
20	FIX31043	<b>1091499</b>	P48	<b>16,20</b>
22	FIX31050	<b>1091500</b>	P48	<b>16,90</b>
26	FIX31506	<b>1091501</b>	P48	<b>12,95</b>
28	FIX31514	<b>1091502</b>	P48	<b>13,20</b>
32	FIX31522	<b>1091503</b>	P48	<b>13,50</b>
40	FIX31530	<b>1091504</b>	P48	<b>7,20</b>
50	FIX31548	<b>1091505</b>	P48	<b>11,05</b>



COLLIER DOUBLE ISOPHONIQUE

Prix au 100 pièces



Diamètre tube (mm)	Modèle	Code	CR	€ HT
12	FIX30011	<b>1091515</b>	P48	<b>12,95</b>
14	FIX30029	<b>1091516</b>	P48	<b>13,05</b>
16	FIX30037	<b>1091517</b>	P48	<b>13,40</b>
18	FIX30045	<b>1091518</b>	P48	<b>13,75</b>
20	FIX30052	<b>1091519</b>	P48	<b>9,85</b>
22	FIX30060	<b>1091520</b>	P48	<b>9,95</b>



ROSACE CONIQUE



Diamètre (mm)	Modèle	Code	CR	€ HT
9	FIX35002	<b>1091521</b>	P48	<b>3,55</b>
14	FIX35010	<b>1091522</b>	P48	<b>4,65</b>
19	FIX35028	<b>1091523</b>	P48	<b>6,35</b>
24	FIX35036	<b>1091524</b>	P48	<b>10,75</b>
30	FIX35044	<b>1091525</b>	P48	<b>13,70</b>



ROSACE PLATE



Diamètre (mm)	Modèle	Code	CR	€ HT
26	FIX35051	<b>1091526</b>	P48	<b>3,55</b>
32	FIX35069	<b>1091527</b>	P48	<b>4,15</b>



PATTE À VIS BOIS



Longueur (mm)	Diamètre (mm)	Modèle	Code	CR	€ HT
30	7	FIX33007	<b>1091463</b>	P48	<b>2,95</b>
40	7	FIX33015	<b>1091464</b>	P48	<b>3,30</b>
50	7	FIX33023	<b>1091465</b>	P48	<b>4,25</b>
60	7	FIX33031	<b>1091466</b>	P48	<b>5,30</b>
70	7	FIX33049	<b>1091467</b>	P48	<b>7,25</b>
80	7	FIX33056	<b>1091468</b>	P48	<b>10,75</b>
40	8	FIX33064	<b>1091469</b>	P48	<b>7,70</b>
50	8	FIX33072	<b>1091470</b>	P48	<b>10,90</b>
60	8	FIX33080	<b>1091471</b>	P48	<b>11,25</b>



PATTE À VIS MÉTAUX



Longueur (mm)	Diamètre (mm)	Modèle	Code	CR	€ HT
50	5	FIX33502	<b>1091456</b>	P48	<b>5,60</b>
60	5	FIX33510	<b>1091461</b>	P48	<b>8,00</b>
40	6	FIX33536	<b>1091460</b>	P48	<b>6,45</b>
50	6	FIX33544	<b>1091458</b>	P48	<b>6,70</b>
60	6	FIX33551	<b>1091462</b>	P48	<b>8,40</b>
70	6	FIX33569	<b>1091459</b>	P48	<b>11,30</b>



RALLONGE MÂLE FEMELLE



Longueur (mm)	Diamètre (mm)	Modèle	Code	CR	€ HT
20	7/150	FIX34500	<b>1091472</b>	P48	<b>9,40</b>
25	7/150	FIX34518	<b>1091473</b>	P48	<b>13,80</b>
30	7/150	FIX34526	<b>1091474</b>	P48	<b>14,15</b>
35	7/150	FIX34534	<b>1091475</b>	P48	<b>17,80</b>
40	7/150	FIX34542	<b>1091476</b>	P48	<b>18,55</b>



MANCHON DE RÉDUCTION MÂLE / FEMELLE



Diamètre (mm)	Diamètre 2 (mm)	Modèle	Code	CR	€ HT
8	7	FIX32702	<b>1091477</b>	P48	<b>26,15</b>



**ENTRETOISE**



Longueur (mm)	Diamètre	Modèle	Code	CR	€ HT
20	7	FIX32504	<b>1091528</b>	P48	<b>29,85</b>
30	8	FIX32512	<b>1091529</b>	P48	<b>45,75</b>



**COLLIER ACIER ÉLECTROZINGUÉ W1**

Collier inox W1 Expert



Matière	Plage de serrage (mm)	Code	CR	€ HT
Inox	08-12	<b>1094537</b>	P48	<b>6,45</b>
Inox	10-16	<b>1094538</b>	P48	<b>6,73</b>
Inox	12-22	<b>1094539</b>	P48	<b>7,00</b>
Inox	16-27	<b>1094540</b>	P48	<b>7,00</b>
Inox	20-32	<b>1094541</b>	P48	<b>7,15</b>
Inox	25-40	<b>1094542</b>	P48	<b>7,15</b>
Inox	35-50	<b>1094543</b>	P48	<b>7,15</b>

► FIXATION WALRAVEN

**SUPPORTAGE DIVERS**



**PINCE POUR POUTRELLE**

Prix au 100 pièces



Dimensions (mm)	Raccordement	Diamètre (mm)	Code	CR	€ HT
H : 35	M8	9	<b>2326312</b>	P13	<b>171,88</b>
H : 45	M10	9	<b>2326313</b>	P13	<b>212,86</b>
H : 45	M8		<b>2326305</b>	P13	<b>207,77</b>
H : 42	M10		<b>2326306</b>	P13	<b>236,57</b>
H : 42	M10	11	<b>2326314</b>	P13	<b>212,86</b>
H : 54	M10	13	<b>2326307</b>	P13	<b>807,69</b>
H : 54	M10	13	<b>2326315</b>	P13	<b>441,14</b>



**GOUJON**

Prix au 100 pièces



Diamètre (mm)	Longueur (mm)	Diamètre de filetage (mm)	Avec vis	Code	CR	€ HT
M8	50	10	N	<b>2326543</b>	P13	<b>10,79</b>
M8	80	10	N	<b>2326545</b>	P13	<b>29,76</b>
M8	100	10	N	<b>2326546</b>	P13	<b>26,48</b>



**BRITCLIPS® POUR POUTRELLE GAM8**

Attache pour poutrelles 2 à 12 mm permet la fixation rapide de câbles et de tuyaux - Usage intérieur / extérieur. - En acier zingué passivé - Prix au 100 pièces



Dimensions (mm)	Diamètre (mm)	Code	CR	€ HT
2 - 7	10 - 14	<b>1254037</b>	P13	<b>46,77</b>
2 - 7	15 - 21	<b>1254038</b>	P13	<b>52,38</b>
2 - 7	22 - 32	<b>1254039</b>	P13	<b>69,22</b>
8 - 12	10 - 14	<b>1254044</b>	P13	<b>46,77</b>
8 - 12	15 - 21	<b>1254040</b>	P13	<b>52,38</b>
8 - 12	22 - 32	<b>1254041</b>	P13	<b>69,22</b>



**COLLIER BLANC STARQUICK®**

Prix au 100 pièces



Longueur (mm)	Diamètre tube (mm)	Code	CR	€ HT
64	14	<b>2325135</b>	P13	<b>58,29</b>
36	16	<b>2325136</b>	P13	<b>58,29</b>
40	20	<b>2325137</b>	P13	<b>67,49</b>
50	28	<b>2325139</b>	P13	<b>83,23</b>
53	32	<b>2325140</b>	P13	<b>91,25</b>
57	35	<b>2325141</b>	P13	<b>105,33</b>
66	40	<b>2325142</b>	P13	<b>152,39</b>



**PLAQUE MURALE DUO POUR STARQUICK®**

Pour colliers BIS starQuick® jusqu'à SQ-20 - En PA6 (polyamide) modifié - Résistant, pas de corrosion, recyclable, sans halogène - Prix au 100 pièces



Code	CR	€ HT
<b>2325132</b>	P13	<b>88,80</b>



**ADAPTATEUR POUR TIGE FILETÉE STARQUICK®**

Prix au 100 pièces



Raccordement	Dimensions (mm)	Code	CR	€ HT
M8	35 x 27	<b>2325119</b>	P13	<b>93,16</b>
M6	35 x 27	<b>2325118</b>	P13	<b>121,00</b>

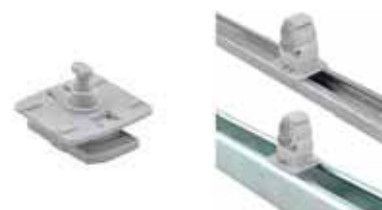

**ADAPTATEUR POUR RAIL STARQUICK®**

Prix au 100 pièces

Profil de rail	Code	CR	€ HT
	<b>2325115</b>	P13	<b>110,80</b>



### BOBINE DE CÂBLE DOBYGRIP®

Câble permettant une fixation rapide et facile sur toutes sortes de supports - Prix au 100 pièces



Diamètre (mm)	Code	CR	€ HT
2	<b>1261734</b>	P13	<b>6525,80</b>



### CÂBLE AVEC BOUCLE DOBYGRIP®

Pour une fixation rapide et facile aux poutrelles de toit et aux traverses, temps d'installation réduit par rapport aux méthodes conventionnelles, système de suspension par câbles pour charges lourdes, câble fourni, avec le boîtier de verrouillage BIS DobyGrip. Matière : câble en acier galvanisé 7x7 brins - Prix au 100 pièces



Longueur (mm)	Diamètre (mm)	Code	CR	€ HT
1000	2	<b>2325174</b>	P13	<b>776,71</b>
2000	2	<b>2325175</b>	P13	<b>829,36</b>

### CHAÎNE ANNEAU LONG BIS

Chaîne anneau Bis



Longueur (mm)	Diamètre (mm)	Code	CR	€ HT
30000	26x5,4	<b>1254043</b>	P13	<b>356,12</b>



### BOÎTIER DE VERROUILLAGE DOBYGRIP®

Prix au 100 pièces



Longueur (mm)	Code	CR	€ HT
30	<b>1261735</b>	P13	<b>283,18</b>



### SILENTBLOC

Conçu pour le rail Strut - En caoutchouc vulcanisé noir - Parties métalliques électro-zinguées - Isolation phonique conforme à la norme DIN 4109



Longueur totale (mm)	Diamètre extérieur (mm)	Code	CR	€ HT
76	40	<b>2326019</b>	P13	<b>835,18</b>



### ROSACE SIMPLE BIS

Prix au 100 pièces



Diamètre (mm)	Code	CR	€ HT
12	<b>2325015</b>	P13	<b>33,52</b>
15	<b>2325016</b>	P13	<b>33,52</b>
18	<b>2325017</b>	P13	<b>59,12</b>
22	<b>2325018</b>	P13	<b>59,12</b>
28	<b>2325019</b>	P13	<b>73,84</b>

## COLLIERS



### COLLIER BIS KSB1 EPDM M8

Prix au 100 pièces



Longueur (mm)	Diamètre (mm)	Diamètre tube (mm)	Code	CR	€ HT
46	15 x 18	18	<b>2325912</b>	P13	<b>78,53</b>
51	20 x 23	23	<b>2325913</b>	P13	<b>82,45</b>
57	25 x 28	28	<b>2325914</b>	P13	<b>92,57</b>
63	32 x 35	35	<b>2325915</b>	P13	<b>93,02</b>
72	40 x 43	43	<b>2325916</b>	P13	<b>119,96</b>
80	48 x 51	51	<b>2325917</b>	P13	<b>120,86</b>
85	53 x 56	56	<b>2325918</b>	P13	<b>121,26</b>
91	59 x 62	62	<b>2325919</b>	P13	<b>141,12</b>



### COLLIER ISOLÉ 2 VIS M8/M10

Prix au 100 pièces



Hauteur (mm)	Diamètre (mm)	Code	CR	€ HT
45	15 x 19	<b>2923838</b>	P13	<b>75,54</b>
51	20 x 24	<b>2923839</b>	P13	<b>78,18</b>
58	25 x 30	<b>2923840</b>	P13	<b>80,15</b>
64	31 x 37	<b>2923841</b>	P13	<b>84,80</b>
74	38 x 46	<b>2923842</b>	P13	<b>96,43</b>
83	47 x 52	<b>2923843</b>	P13	<b>105,64</b>
89	53 x 61	<b>2923844</b>	P13	<b>118,37</b>
95	62 x 67	<b>2923845</b>	P13	<b>155,04</b>
109	75 x 81	<b>2923847</b>	P13	<b>176,31</b>
115	82 x 87	<b>2923848</b>	P13	<b>214,45</b>
136	96 x 103	<b>2923849</b>	P13	<b>270,38</b>
168	128 x 137	<b>2923851</b>	P13	<b>355,93</b>



### COLLIER ISOLÉ BISOFIX® M8/10

Prix au 100 pièces



Hauteur (mm)	Longueur (mm)	Diamètre (mm)	Diamètre tube (mm)	Code	CR	€ HT
99	109	15 x 16		<b>2325496</b>	P13	<b>956,34</b>
102	117	21,3 x 22	15	<b>2325498</b>	P13	<b>592,71</b>
108	123	26,9 x 28	20	<b>2325499</b>	P13	<b>626,63</b>
113	129	33,7 x 35	25	<b>2325500</b>	P13	<b>660,01</b>



### COLLIER COUPE-FEU ADAPTABLE PACIFYRE® ECF

Prix au 100 pièces



Code	CR	€ HT
<b>2325267</b>	P13	<b>30945,38</b>



## RAPIDRAIL



### RAIL DE MONTAGE RAPIDRAIL®

Fixation simple et rapide - Perforation continue -  
Traitement de surface : galvanisation sendzimir - Prix au  
100 pièces



Longueur (mm)	Diamètre (mm)	Profil de rail	Code	CR	€ HT
2000	30 x 15	WM1	<b>2326708</b>	P13	<b>569,87</b>
2000	30 x 30	WM2	<b>2326709</b>	P13	<b>922,28</b>
3000	30 x 30	WM2	<b>2326721</b>	P13	<b>922,28</b>



### CONSOLE MURALE RAPIDRAIL®

Prix au 100 pièces



Dimensions (mm)	Longueur (mm)	Diamètre (mm)	Profil de rail	Code	CR	€ HT
30x15	300	25x11	WM1	<b>2326997</b>	P13	<b>1005,79</b>
30x30	300	25x11	WM2	<b>2327001</b>	P13	<b>945,60</b>
30x15	150	25x11	WM1	<b>2326994</b>	P13	<b>628,57</b>
30x30	200	25x11	WM2	<b>2326999</b>	P13	<b>673,77</b>



### CONNECTEUR OMÉGA RAPIDRAIL®

Prix au 100 pièces



Dimensions (mm)	Profil de rail	Code	CR	€ HT
30x15	WM1	<b>2326959</b>	P13	<b>725,97</b>
30x30	WM2	<b>2326961</b>	P13	<b>759,73</b>



### BOUCHON DE FINITION POUR RAIL RAPIDRAIL®

Matière : Polyéthylène - Prix au 100 pièces



Dimensions (mm)	Profil de rail	Code	CR	€ HT
30 x 15	WM1	<b>2326917</b>	P13	<b>51,12</b>
30 x 30	WM2	<b>2326918</b>	P13	<b>46,07</b>
38 x 40	STRUT	<b>2326921</b>	P13	<b>110,20</b>
41 x 41	STRUT	<b>2326922</b>	P13	<b>94,51</b>



### CONSOLE MURALE RAPIDRAIL®

Prix au 100 pièces



Dimensions (mm)	Longueur (mm)	Diamètre (mm)	Profil de rail	Code	CR	€ HT
30x15	150	25x11	WM1	<b>2326994</b>	P13	<b>628,57</b>
30x30	200	25x11	WM2	<b>2326999</b>	P13	<b>673,77</b>

## RAPIDSTRUT



### RAIL DE MONTAGE RAPIDSTRUT®

Prix au 100 pièces



Longueur (mm)	Profil de rail	Code	CR	€ HT
2000	41x21	<b>2326712</b>	P13	<b>748,01</b>
3000	41x21	<b>2326723</b>	P13	<b>748,01</b>
3000	41x41	<b>2326727</b>	P13	<b>987,09</b>



### CONSOLE MURALE RAPIDSTRUT®



Longueur (mm)	Diamètre (mm)	Profil de rail	Code	CR	€ HT
200	25x11	41x21	<b>2327018</b>	P13	<b>714,97</b>
300	25x11	41x21	<b>2327019</b>	P13	<b>817,52</b>
450	25x11	41x21	<b>2327020</b>	P13	<b>1946,90</b>
300	30x13	41x41	<b>2327036</b>	P13	<b>1334,40</b>
450	30x13	41x41	<b>2327037</b>	P13	<b>1599,62</b>
600	30x13	41x41	<b>2327038</b>	P13	<b>1847,21</b>



### KIT CONSOLE MURALE ET SILENTBLOC RAPIDSTRUT®



Longueur (mm)	Profil de rail	Code	CR	€ HT
600	41x41	<b>2327216</b>	P13	<b>6887,64</b>



### BOUCHON DE FINITION POUR RAIL RAPIDSTRUT®

Matière : Polyéthylène - Prix au 100 pièces



Profil de rail	Code	CR	€ HT
41x21	<b>2326919</b>	P13	<b>72,55</b>
41x41	<b>2326922</b>	P13	<b>94,51</b>

## FIXATION EN TOITURE



### PIED SUPPORT POUR TOIT PLAT YÉTI®

Système de supportage pour climatisations, panneaux solaires, chemins de câbles, tuyauteries... -  
Comprend : - 2 pieds support terrasse BIS Yéti® 335 avec tapis anti-dérapant - 4 équerres Strut 90° - 8 écrous coulissants à tête hexagonale avec goujon



Dimensions (H x l x P) (mm)	Modèle	Code	CR	€ HT
100 x 335 x 335	Vertical	<b>2327190</b>	P13	<b>3991,40</b>



### PIED SUPPORT POUR TOIT INCLINÉ YÉTI®

Système de supportage pour climatisations, panneaux solaires, chemins de câbles, tuyauteries... -  
Comprend : - 2 pieds support terrasse verticaux BIS Yéti® 480 avec tapis anti-dérapant - 4 équerres Strut 90° - 8 écrous coulissants à tête hexagonale avec goujon



Dimensions (H x l x P) (mm)	Modèle	Code	CR	€ HT
480x480	Kit H	<b>2327191</b>	P13	<b>34499,28</b>



### KIT CHÂSSIS YÉTI®

Kit complet pour supportage de climatisation, de ventilation, etc... - Comprend : - 4 pieds BIS Yéti® 335 avec tapis anti-dérapant et anti-vibration - 2 rails de 1,5 m pré-assemblés sur 4 montants - 2 rails traverses de 1 m avec connecteurs pré-assemblés - Visserie et bouchons de finition



Dimensions (H x l x P) (mm)	Modèle	Charge maxi (en kg)	Code	CR	€ HT
1500 x 1000	Kit BIS Yéti®	150	<b>2327194</b>	P13	<b>37640,26</b>

SCELLEMENT CHIMIQUE



**KIT DE SCELLEMENT CHIMIQUE**

Kit Sanibox chimique comprend une cartouche 170 ml de résine polyester + un poussoir + 2 canules mélangeuses + 4 tamis (pour les matériaux creux) + 4 tiges filetées



Coloris	Contenance (ml)	Code	CR	€ HT
Pierre	170	<b>1085506</b>	F48	<b>21,50</b>



**RÉSINE DE SCELLEMENT**

Résine de scellement à deux composants, à base de polyester.



Contenance (ml)	Code	CR	€ HT
170	<b>1085504</b>	F48	<b>8,95</b>
300	<b>1085505</b>	F48	<b>11,35</b>



**EMBOUT MÉLANGEUR**

Sachet de 6 - Canules avec graduations pour scellement chimique  
- Adaptables sur les cartouches de 165 ml et 300 ml



	Code	CR	€ HT
	<b>1085507</b>	F48	<b>10,10</b>



**TAMIS D'INJECTION AVEC CÔNE CENTREUR**



Longueur (mm)	Diamètre (mm)	Code	CR	€ HT
50	12	<b>1085508</b>	F48	<b>3,15</b>
85	16	<b>1085509</b>	F48	<b>3,80</b>
130	16	<b>1085510</b>	F48	<b>5,00</b>
85	20	<b>1085511</b>	F48	<b>6,20</b>



**TIGE FILETÉE À SCELLER**

Tige filetée pour scellement chimique + écrous et rondelles



Longueur (mm)	Diamètre (mm)	Code	CR	€ HT
70	6	<b>1085512</b>	F48	<b>4,90</b>
100	8	<b>1085513</b>	F48	<b>5,85</b>
110	10	<b>1085514</b>	F48	<b>9,30</b>
160	10	<b>1085515</b>	F48	<b>11,95</b>

CHEVILLE



**CLIP GAINÉ SIMPLE**

Pour fixer les gaines PER, ICTA, WICU. Du ø16 au ø25.  
Existe en simple ou en double, cheville ø8, fixation dans les matériaux pleins ou creux, peut être coulé dans le béton.



Diamètre (mm)	Diamètre tube (mm)	Modèle	Code	CR	€ HT
16	16	FIX20905	<b>1085453</b>	P48	<b>24,20</b>
20	20	FIX20913	<b>1085454</b>	P48	<b>26,90</b>
22	22	FIX20921	<b>3192119</b>	P48	<b>29,65</b>
25	25	FIX20939	<b>1085483</b>	P48	<b>29,95</b>



**CLIP GAINÉ DOUBLE**

Pour fixer les gaines PER, ICTA, WICU. Du ø16 au ø28.  
Existe en simple ou en double, cheville ø8, fixation dans les matériaux pleins ou creux. Peut être coulé dans le béton.



Diamètre (mm)	Diamètre tube (mm)	Code	CR	€ HT
16	16	<b>1085455</b>	P48	<b>24,90</b>
20	20	<b>1085456</b>	P48	<b>29,45</b>
22	22	<b>1085490</b>	P48	<b>31,60</b>
25	25	<b>1085492</b>	P48	<b>31,85</b>



**CHEVILLES HM CORPS CREUX**

Boîte de 100 pièces Type S PP avec vis Type PP sans vis  
Type PV avec patte à vis



Diamètre (mm)	Longueur (mm)	Avec vis	Modèle	Code	CR	€ HT
4	32	O	FIX10013	<b>1085226</b>	P48	<b>18,40</b>
5	37	O	FIX10021	<b>1085227</b>	P48	<b>24,30</b>
5	37	N	FIX10039	<b>1085222</b>	P48	<b>20,70</b>
5	37	N	FIX10047	<b>1086297</b>	P48	<b>27,95</b>
5	52	O	FIX10054	<b>1085228</b>	P48	<b>25,85</b>
5	52	N	FIX10062	<b>1085223</b>	P48	<b>23,95</b>
6	37	O	FIX10070	<b>1085229</b>	P48	<b>26,15</b>
6	37	N	FIX10088	<b>1085224</b>	P48	<b>19,45</b>
6	52	O	FIX10096	<b>1085230</b>	P48	<b>32,30</b>
6	52	N	FIX10104	<b>1085225</b>	P48	<b>27,45</b>

► FIXATION APPAREIL SANITAIRE

FIXATION APPAREIL SANITAIRE



**FIXATION DE LAVABO ET URINOIR POUR PARI PLEINE**



Sachet de 2

Longueur (mm)	Diamètre (mm)	Modèle	Code	CR	€ HT
100	10	FIX20038	<b>3192107</b>	P48	<b>2,40</b>
90	8	FIX20012	<b>1085414</b>	P48	<b>1,95</b>
120	10	FIX20046	<b>1085416</b>	P48	<b>2,60</b>
110	8	FIX20020	<b>1085415</b>	P48	<b>2,10</b>



**FIXATION RADIATEUR POUR PARI ISOLÉE**



Longueur (mm)	Type de tête	Coloris	Diamètre (mm)	Modèle	Code	CR	€ HT
210	Goujon		8	FIX20475	<b>3192110</b>	P48	<b>4,30</b>
250	Goujon		8	FIX20483	<b>3192111</b>	P48	<b>5,05</b>
160	Tire-fond		7	FIX20467	<b>1085440</b>	P48	<b>4,00</b>



**FIXATION DE LAVABO ET URINOIR À SCELLER POUR PAROI CREUSE**



Longueur (mm)	Diamètre (mm)	Modèle	Code	CR	€ HT
140	8	FIX20186	<b>3192108</b>	P48	<b>4,45</b>
90	8	FIX20160	<b>1085422</b>	P48	<b>3,80</b>
110	8	FIX20178	<b>1085423</b>	P48	<b>4,05</b>



**FIXATION CHAUFFE-EAU POUR PAROI ISOLÉE**



Longueur (mm)	Diamètre (mm)	Modèle	Code	CR	€ HT
260	12	FIX20392	<b>3192109</b>	P48	<b>17,85</b>
240	12	FIX20384	<b>1085435</b>	P48	<b>14,80</b>



**FIXATION DE LAVABO ET URINOIR POUR CLOISON CREUSE**



Longueur (mm)	Diamètre (mm)	Modèle	Code	CR	€ HT
95	8	FIX20129	<b>1085419</b>	P48	<b>2,90</b>
115	8	FIX20137	<b>1085420</b>	P48	<b>2,95</b>



**FIXATION DE LAVABO ET URINOIR À SCELLER POUR PAROI CREUSE**



Longueur (mm)	Diamètre (mm)	Modèle	Code	CR	€ HT
90	8	FIX20160	<b>1085422</b>	P48	<b>3,80</b>
110	8	FIX20178	<b>1085423</b>	P48	<b>4,05</b>



**FIXATION DE LAVABO POUR PAROI ISOLÉE**



Longueur (mm)	Diamètre (mm)	Modèle	Code	CR	€ HT
210	8	FIX20087	<b>1085417</b>	P48	<b>4,45</b>
250	8	FIX20095	<b>1085418</b>	P48	<b>5,00</b>



**FIXATION DE LAVABO ET URINOIR POUR PAROI PLEINE**



Sachet de 2

Longueur (mm)	Diamètre (mm)	Modèle	Code	CR	€ HT
90	8	FIX20012	<b>1085414</b>	P48	<b>1,95</b>
110	8	FIX20020	<b>1085415</b>	P48	<b>2,10</b>
120	10	FIX20046	<b>1085416</b>	P48	<b>2,60</b>



**FIXATION DE WC ET BIDET TÊTE HEXAGONALE FENDUE CHEVILLE LONGUE**



Longueur (mm)	Diamètre (mm)	Modèle	Code	CR	€ HT
60	6	FIX20285	<b>1085428</b>	P48	<b>2,90</b>
80	6	FIX20293	<b>1085429</b>	P48	<b>2,95</b>



**FIXATION DE WC ET BIDET TÊTE HEXAGONALE FENDUE**



Longueur (mm)	Diamètre (mm)	Modèle	Code	CR	€ HT
60	6	FIX20228	<b>1085425</b>	P48	<b>2,65</b>
70	6	FIX20236	<b>1085426</b>	P48	<b>2,80</b>
80	6	FIX20244	<b>1085427</b>	P48	<b>2,95</b>



**FIXATION CHAUFFE-EAU PARPAING**



Longueur (mm)	Diamètre (mm)	Modèle	Code	CR	€ HT
140	10	FIX20343	<b>1085434</b>	P48	<b>5,85</b>



**FIXATION CHAUFFE-EAU PAROIS PLEINES**



Longueur (mm)	Diamètre (mm)	Modèle	Code	CR	€ HT
120	10	FIX20426	<b>1085437</b>	P48	<b>5,10</b>



**FIXATION CHAUFFE-EAU POUR PAROI ISOLÉE**



Longueur (mm)	Diamètre (mm)	Modèle	Code	CR	€ HT
240	12	FIX20384	<b>1085435</b>	P48	<b>14,80</b>



**FIXATION RADIATEUR POUR PAROI ISOLÉE**



Longueur (mm)	Type de tête	Diamètre (mm)	Modèle	Code	CR	€ HT
160	Tire-fond	7	FIX20467	<b>1085440</b>	P48	<b>4,00</b>

Cuivre et laiton  
PVC  
Acier, fonte et inox  
Électrozingué et inox  
Fonte évacuation  
Hydrocâblé Multicouche  
Vanne, robinet et protection  
Compteur d'eau et accessoires  
Polyéthylène (PE)  
Distribution gaz  
Qualité de l'eau  
Supportage Fixation et visserie

# Conditions générales de vente

**Article 1 - Application/opposabilité des conditions générales de vente :** Les conditions générales de vente (ci-après les « CGV ») constituent le socle de la négociation commerciale, en vertu des dispositions de l'article L 441-1 du Code de commerce et s'appliquent à toutes les ventes de produits sauf pour les commandes via internet. Elles s'appliquent exclusivement aux commandes de clients faisant l'acquisition de produits dans le cadre de leur activité professionnelle. Elles forment un tout indissociable avec les conditions tarifaires du vendeur. Les CGV sont reproduites au dos des tarifs, factures et bordereaux de livraison du vendeur adressés régulièrement au client et font l'objet de mises à jour régulières. À défaut de conclusion d'un accord dérogatoire écrit, le fait de passer commande implique l'adhésion sans réserve du client à la dernière version des CGV à l'exclusion de tous autres documents émis par le client. À défaut d'acceptation préalable et écrite du vendeur, les présentes conditions prévalent sur tout autre document et toute condition particulière posée par le client sera inopposable au vendeur.

**Article 2 - Commandes :** Les commandes sont adressées au vendeur par écrit par mail ou courrier et la vente n'est formée que lors de l'envoi de la confirmation écrite de commande par le vendeur. Le vendeur n'est lié par les commandes prises par ses représentants ou employés que sous réserve d'une confirmation écrite. En cas de commande par le client de produits spécifiques, définis comme des produits dont les spécifications sont différentes des produits « catalogue », le vendeur émettra une offre de prix dont la durée de validité sera de huit (8) jours sauf mention explicite et contraire sur l'offre. Le contrat sera formé dès l'acceptation du devis par le client. En cas de contre-proposition du client, le contrat ne sera formé qu'après l'acceptation expresse et écrite du vendeur. Le vendeur se réserve cependant le droit de refuser toute modification ou résolution de commande, notamment lorsque les produits commandés sont spécifiques au client ou non référencés dans le catalogue général du vendeur (identifiés sous le code DM ou « codés non stockés »). Plus généralement, le vendeur se réserve le droit de refuser toute commande du client présentant un caractère anormal de quelque façon que ce soit, ou passée de mauvaise foi. Le cas échéant, les acomptes versés lui demeurent définitivement acquis à titre de dommages et intérêts conventionnels. Aucune modification ou résolution ne pourra en aucune manière s'appliquer aux produits hors stock, parachèvés, fabriqués ou en cours de fabrication, lesquels seront dans tous les cas facturés au client.

**Article 3 - Produits :** Le vendeur se réserve le droit d'apporter à tout moment toute modification qu'il juge utile à ses produits. Si une commande est en cours, le vendeur en informera le client moyennant un délai de préavis raisonnable sans que l'absence d'information du client ne soit de nature à engager la responsabilité du vendeur. Aucun délai de préavis ne sera nécessaire, notamment en cas de modifications rendues nécessaires par une nouvelle loi ou réglementation. Tous les catalogues et prospectus sont transmis à titre publicitaire et ne sont pas contractuels, ainsi dès lors que le client passe commande d'un produit qui a été modifié, il accepte de recevoir un produit modifié et substituable. Le vendeur a totale liberté de faire évoluer les gammes en fonction des besoins du marché. En cas de rupture de stock ou d'indisponibilité du produit, le vendeur peut allouer les commandes de manière proportionnée entre ses différents clients.

Dans le cas où les produits vendus sont des Équipements Électriques ou Électroniques visés par le Décret 2005-829 et que ceux-ci sont destinés à être revendus par le client, ce dernier assurera la gestion des déchets repris à ses propres clients.

**Article 4 - Livraison :** La livraison est effectuée soit par la remise directe du produit au client, soit par simple avis de mise à disposition, soit par délivrance à un expéditeur ou un transporteur dans les locaux du vendeur. La livraison donne lieu à un bon de livraison. Le bon de livraison pourra être contresigné par le client par signature électronique ; dans cette hypothèse le client reconnaît et accepte que la signature apposée par voie électronique sur le bon de livraison vaille convention de preuve en cas de litige sur la réalité de la livraison.

Le vendeur accepte de livrer le client en un lieu désigné et en son absence. Dans cette hypothèse, le client ainsi que son assureur renoncent à tout recours envers le vendeur concernant la livraison des produits. Le client s'engage à prendre livraison dans les quinze (15) jours qui suivent l'avis de mise à disposition. Ce délai expiré, le vendeur pourra considérer que la commande est résolue et la vente unilatéralement résolue par le client. Le vendeur conservera les éventuels acomptes à titre de dommages et intérêts.

Sauf accord exprès lors de la commande, les délais donnés par le vendeur sont purement indicatifs et sans aucune garantie.

Il appartient au Client de vérifier, dès leur réception, l'état et la qualité des produits et de faire, s'il y a lieu, les réserves nécessaires et motivées sur le bordereau de livraison en cas de manquants, de retards ou d'avaries survenues pendant le transport.

En l'absence de transmission des réserves au vendeur dans un délai de 24h à compter de la réception des produits, le client devra notifier au transporteur ses réserves motivées dans les 3 jours suivant la réception. À défaut, la livraison sera réputée conforme.

**Article 5 - Transfert des risques :** Les marchandises voyagent aux risques et périls du client, même lorsqu'elles sont expédiées franco. Il appartient à ce dernier d'exercer son recours contre le transporteur dans les délais et formes prescrits par la Loi en cas de retard, d'avarie ou de manquant. Le transport comprend le transport des entrepôts du vendeur au lieu de destination normalement accessible aux véhicules du vendeur. Le déchargement incombe toujours au destinataire et s'effectue à ses risques et périls. Les ventes internationales sont régies par l'incoterm EXW (Ex-Works CCI Paris 2010) entrepôt du vendeur.

**Article 6 - Retour :** Toute reprise ou retour acceptée préalablement et explicitement par le vendeur entraînera constitution d'un avoir au profit du client, après vérification qualitative et quantitative des produits retournés, lesquels doivent être dans un état rigoureusement neuf et dans leur emballage d'origine. Les frais et les risques du retour sont à la charge du client. Le montant de cet avoir peut être amputé d'un abattement

à la discrétion du vendeur pour tenir compte des circonstances l'ayant généré. En cas de vice apparent ou de non-conformité de produits livrés, dûment notifié par lettre recommandée avec AR dans un délai de huit (8) jours à compter de la livraison et constaté par le vendeur, le client pourra obtenir le remplacement gratuit ou le remboursement des produits, au choix du vendeur, à l'exclusion de toute indemnité ou de dommages intérêts. Toute commande passée par le client, correspondant à un produit spécifique, non référencé dans le catalogue général du vendeur et/ou non stocké (identifié selon le code DM ou CNS « codé non stocké »), est ferme et définitive et ne peut donner lieu à un retour ou à un échange une fois la commande passée.

Dans le cas où les produits vendus sont des Équipements Électriques ou Électroniques visés par le Décret 2005-829 et que ceux-ci sont destinés à être revendus par le client, ce dernier assurera la gestion des déchets repris à ses propres clients.

**Article 7 - Garantie : Conformité aux normes :** La seule obligation incombant au vendeur sera l'échange gratuit ou la réparation du produit ou de l'élément garanti, reconnu défectueux ou non conforme aux normes en vigueur par ses services dans la limite de la durée de la garantie fabricant. Tout produit appelé à bénéficier de la garantie ou reconnu non conforme aux normes, doit être, au préalable, soumis au vendeur dont l'accord est indispensable pour tout échange. Les interventions au titre de la garantie ne sauraient avoir pour effet de prolonger la durée de celle-ci. Les frais éventuels de port sont à la charge du client. Si le produit a été incorporé, les éventuels frais de démontage ou de remontage du produit ne seront pas supportés par le vendeur. L'expiration de la période de garantie met fin à toutes les obligations contractuelles du vendeur. La réception sans réserve des produits commandés par le client entraîne renonciation automatique de sa part à toute réclamation contre des non conformités, des vices apparents ou manquants en l'absence de réclamation dans les huit jours de la livraison. Les défauts et détériorations provoqués par l'usure naturelle ou par un accident extérieur (montage erroné, entretien défectueux, utilisation anormale...), ou encore par une modification du produit non prévue ni spécifiée par le vendeur, sont exclus de la garantie. Aucune réclamation qualitative ne pourra être acceptée sur les produits vendus en Zème et 3ème choix, choix spéciaux, choix en solde et lots spéciaux. Le vendeur ne donne aucune garantie au client, contre toute revendication ou action en contrefaçon des droits de propriété intellectuelle quels qu'ils soient, engagée contre le client par des tiers. Le vendeur n'est pas garant de l'usage illicite que ferait le client des droits de propriété intellectuelle mis à sa disposition par le vendeur. Le client garantit qu'il ne recherchera pas la responsabilité du vendeur chaque fois que la responsabilité du client sera engagée par le client final, dans les hypothèses où celle-ci résulte du défaut de conseil du client, de l'inadéquation du produit vendu par rapport aux besoins du client final et de l'installation du produit, notamment du respect des normes obligatoires liées à sa destination et à son installation (DTU, normes NF, etc.).

En qualité de professionnel de sa spécialité, le client supporte tous les risques liés à son activité et ne saurait reporter ceux-ci sur le vendeur. Le vendeur ne fait que distribuer lesdits produits, selon les notices transmises par les fournisseurs, et n'a pas la qualité de bureau d'études. Toute information transmise au client ne l'est qu'à titre indicatif et ne saurait engager la responsabilité du vendeur. La responsabilité du vendeur est expressément exclue à raison de tous dommages et/ou préjudices indirects, immatériels, financiers, subis par le client ou un tiers, résultant notamment sans que cette liste soit exhaustive, d'une action dirigée contre le client par un tiers, d'une perte de bénéfice, perte d'exploitation, perte de production, perte de chiffre d'affaires, perte de données, privation d'un droit, interruption d'un service rendu par une personne ou un bien, atteinte à l'image de marque, perte d'une chance, etc.

**Article 8 - Prix :** Le tarif des produits est fixé en fonction des conditions économiques actuelles et le vendeur se réserve le droit de modifier les tarifs indiqués à tout moment, sans aucun préavis, en cas de fluctuation de ces conditions, notamment pour tenir compte d'événements extérieurs à l'entreprise telles que les variations de cours. Les prix des produits sont indiqués en euros Hors Taxes, hors participation aux frais de traitement et d'expédition et hors frais accessoires. Les produits sont vendus au tarif en vigueur au jour de la commande. Les prix s'entendent nets, hors frais accessoires départ des entrepôts du vendeur, emballages compris. Les frais de transport et frais supplémentaires pour emballages spéciaux sont facturés au client soit périodiquement, soit à l'occasion de la facturation des produits concernés. Ils sont mentionnés sur facture et peuvent être révisés. Tous impôts, taxes, contributions, droits ou autres prestations à payer en application des dispositions légales françaises ou celles d'un pays importateur ou d'un pays de transit, sont à la charge du client. Les coûts et/ou contributions supportés pour la gestion des déchets, (notamment des équipements électriques et électroniques, éléments d'ameublement, déchets diffus spécifiques, etc.) ne peuvent faire l'objet de réfaction et sont répercutés sur le client, en application du Code de l'environnement. Leur montant, payé par le client, n'entre pas dans le calcul du volume d'affaires réalisé entre le vendeur et le client. Enfin, le vendeur se réserve la faculté de facturer des frais administratifs (dont le barème sera communiqué à la demande du client) pour la gestion administrative du dossier du client et l'émission des factures. Aucun escompte n'est pratiqué.

**Article 9 - Paiement :** Sauf mention contraire sur les factures, celles-ci sont payables comptant au domicile du vendeur, par tous moyens. En cas de paiement différé ou à terme, constitue un paiement au sens du présent article, non pas la simple remise d'un effet de commerce ou d'un chèque impliquant une obligation de payer, mais leur encaissement à l'échéance convenue. En cas de retard de paiement, le vendeur pourra suspendre toutes les commandes en cours, sans préjudice de toute autre action. Toute somme non payée à l'échéance figurant sur la facture, entraîne l'application de plein droit, dès le jour suivant la date d'exigibilité, de pénalités dont le taux est égal au taux d'intérêt appliqué par la Banque centrale européenne à son opération de refinancement la plus récente majoré de dix (10) points de pourcentage. En cas de défaut de paiement, la vente pourra être résolue de plein droit par le vendeur sans mise en demeure préalable. Le vendeur pourra demander la restitution

des produits, sans préjudice de tous autres dommages et intérêts. La résolution frappera la commande en cause mais également toutes les commandes impayées antérieures (livrées ou en cours de livraison / paiement échoué ou non). Au cas de paiement par effet de commerce, le défaut de retour de l'effet sera considéré comme un refus d'acceptation assimilable à un défaut de paiement. De même, lorsque le paiement est échelonné, le non-paiement d'une seule échéance entraîne l'exigibilité immédiate de la totalité de la dette sans mise en demeure. Les sommes qui seraient alors dues pour d'autres livraisons ou pour toute autre cause, deviendront immédiatement exigibles.

Tout retard de paiement entraînera le versement par le client, d'une indemnité forfaitaire de quarante (40) euros pour frais de recouvrement. Conformément à l'article L 441-10 du Code de commerce, cette indemnité est exigible de plein droit le jour suivant la date de règlement figurant sur la facture. Lorsque les frais de recouvrement sont supérieurs à quarante (40) euros, le vendeur se réserve le droit de demander au client une indemnisation complémentaire sur justification. Le vendeur facturera immédiatement des frais à titre provisionnel à hauteur de dix pour cent (10%) des sommes restant dues ou d'un montant minimum de cinq cents (500) euros. Cette indemnité couvre notamment les intérêts, frais et honoraires que pourrait entraîner une procédure précontentieuse et/ou contentieuse liée au recouvrement.

Compensation : Conformément aux articles 1347 et suivants du Code civil, le client autorise la compensation entre les sommes dues par lui à l'ensemble des filiales ou sous filiales de la société MARTIN BELAYSOUND EXPANSION et les sommes que les filiales ou sous filiales de la société MARTIN BELAYSOUND EXPANSION sont redevables envers le client et ce à quelque titre que ce soit.

**Article 10 - Informations nominatives et données à caractère personnel :** Dans le cadre de la création du compte client et de l'exécution de la commande, des informations et données à caractère personnel le concernant sont recueillies, ce que le client accepte expressément.

L'ensemble des informations et données ainsi collectées peuvent permettre l'établissement de statistiques commerciales et la personnalisation des offres commerciales faites au client.

Elles sont nécessaires à la gestion des commandes et aux relations commerciales. Ainsi, elles peuvent être transmises aux tiers qui contribuent à ces relations, tels que ceux chargés de l'exécution des services et commandes pour leur gestion, exécution, traitement et paiement.

Ces informations et données sont également conservées à des fins de sécurité dans le but de respecter les obligations légales et réglementaires en vigueur ainsi que pour permettre d'améliorer et personnaliser les services proposés et les informations adressées.

Conformément à la réglementation, le client peut exercer un droit d'accès, de rectification, d'opposition et de portabilité le cas échéant pour les informations qui le concernent, en s'adressant à [dpo@mb-expansion.fr](mailto:dpo@mb-expansion.fr). Il peut également, le cas échéant, introduire une réclamation auprès de la Commission nationale de l'informatique et des libertés (CNIL).

**Article 11 - Réserve de propriété :** LE TRANSFERT DE PROPRIÉTÉ EST SUBORDONNÉ AU RÈGLEMENT INTEGRAL DU PRIX DES PRODUITS EN PRINCIPAL, INTÉRÊTS, PÉNALITÉS ET ACCESSOIRES. À DÉFAUT DE PAIEMENT DU PRIX, LE VENDEUR SE RÉSERVE EN CONSÉQUENCE LE DROIT D'EXERCER LA REVENDICATION DANS LES CONDITIONS LÉGALES.

Le client s'engage à souscrire spontanément au profit du vendeur, auprès d'une compagnie notoirement solvable, une assurance couvrant le risque de perte des produits objet de la clause de réserve de propriété, et à justifier de son existence, de son étendue et du règlement de la prime à première demande du vendeur.

**Article 12 - Force Majeure :** Les cas de force majeure et les circonstances exceptionnelles indépendantes de la volonté du vendeur lui ouvrent droit de retarder la livraison ou de résilier tout ou partie de la commande sans que le client puisse réclamer aucune indemnisation ou s'opposer à l'exécution partielle. Sont notamment considérés comme cas de force majeure ou circonstances exceptionnelles déchargeant le vendeur de son obligation de livrer : tout cas indépendant de sa volonté, la guerre, l'émeute, l'incendie, les grèves dans ses établissements ou ceux de ses fournisseurs, les accidents, la paralysie du secteur des transports, l'impossibilité d'être approvisionné, un événement de terrorisme international.

**Article 13 - Imprévision :** En cas d'imprévision au sens du Code civil, les parties se réuniront afin de renégocier l'équilibre économique du contrat. À défaut d'accord dans un délai de deux mois à compter de la demande de la renégociation par l'une des parties, la partie la plus diligente pourra saisir le tribunal judiciaire compétent.

**Article 14 - Litiges :** Y COMPRIS EN CAS DE REFÈRE, DE DEMANDE INCIDENTE OU DE PLURALITÉ DE DÉFENDEURS ET DE VENTE INTERNATIONALE, SERA SEUL COMPÉTENT EN CAS DE LITIGE DE TOUTE NATURE OU DE CONTESTATION RELATIVE À LA COMMANDE, LE TRIBUNAL DE COMMERCE DU SIÈGE SOCIAL DU VENDEUR. Les litiges sont tranchés conformément au droit français.

## Rendez-vous dans nos points de vente

### Région Rhône-Alpes Centre Auvergne

- 01 - BOURG-EN-BRESSE  
Tél. 04 74 45 75 75
- 01 - MONTLUEL  
Tél. 04 72 25 11 55
- 01 - OYONNAX  
Tél. 04 74 73 54 08
- 03 - MONTLUÇON  
Tél. 04 70 08 13 50
- 03 - MOULINS  
Tél. : 04 70 46 97 50
- 03 - VICHY (CUSSET)  
Tél. 04 70 30 98 60
- 07 - ANNONAY (DAVEZIEUX)  
Tél. 04 75 69 75 75
- 18 - BOURGES  
Tél. 02 48 70 65 44
- 18 - ST AMAND MONTROND  
Tél. 02 48 60 88 81
- 18 - VIERZON  
Tél. 02 48 75 10 07
- 26 - ROMANS-SUR-ISÈRE  
Tél. 04 75 02 90 52
- 26 - VALENCE  
Tél. 04 75 74 10 90
- 38 - BOURGOIN-JALLIEU  
Tél. 04 74 28 11 21
- 38 - PRESSINS  
Tél. : 04 76 07 22 96
- 38 - SALAISE-SUR-SANNE  
Tél. 04 74 11 11 38
- 38 - SEYSSINS  
*Ouverture printemps 2022*
- 38 - ST MARCELLIN  
Tél. 04 76 38 81 00
- 38 - VIENNE (REVENTIN-VAUGRIS)  
Tél. 04 74 78 10 20
- 39 - CHAMPAGNOLE  
Tél. 03 84 52 54 35
- 39 - LONS-LE-SAUNIER (PERRIGNY)  
Tél. 03 84 47 65 29
- 41 - ROMORANTIN-LANTHENAY  
Tél. 02 54 96 04 30
- 42 - MONTBRISON (SAVIGNEUX)  
Tél. 04 77 58 71 30
- 42 - ST CHAMOND (L'HORME)  
Tél. 04 77 22 29 44
- 42 - ST ETIENNE  
Tél. 04 77 79 79 79
- 43 - PUY-EN-VELAY  
(BRIVES-CHARENSAC)  
Tél. 04 71 05 89 89
- 63 - CLERMONT-FERRAND  
Tél. 04 73 91 79 29
- 69 - CHASSIEU  
Tél. 04 72 79 30 72
- 69 - CRAPONNE  
Tél. 04 72 30 26 50

- 69 - GENAY  
Tél. 04 81 65 07 84
- 69 - LYON (DARDILLY)  
Tél. 04 74 47 57 90
- 69 - LYON (OULLINS)  
Tél. 04 78 86 69 39
- 69 - LYON (VILLEURBANNE)  
Tél. 04 72 13 29 29
- 69 - VILLEFRANCHE-SUR-SAÔNE  
Tél. 04 74 02 97 17
- 71 - CHALON-SUR-SAÔNE  
(CHATENOY LE ROYAL)  
Tél. 03 85 42 59 70
- 71 - LOUHANS-CHATEAURENAUD  
Tél. 03 85 75 00 93
- 71 - MÂCON  
Tél. 03 85 20 52 52 - Fax 03 85 34 11 61
- 73 - AIX-LES-BAINS  
Tél. 04 79 88 66 60
- 73 - ALBERTVILLE  
Tél. 04 79 31 18 94
- 73 - CHAMBERY  
Tél. 04 79 70 85 85
- 74 - ANNECY (SILLINGY)  
Tél. 04 58 13 00 00
- 74 - ANNEMASSE (VILLE LA GRAND)  
Tél. 04 50 04 54 10
- 74 - THONON-LES-BAINS  
Tél. 04 56 66 07 79

### Région Franche-Comté Sud Alsace

- 21 - DIJON  
Tél. 03 45 58 30 75
- 25 - BESANÇON  
Tél. 03 81 61 78 40
- 25 - MONTBÉLIARD  
Tél. 03 81 91 54 54
- 25 - PONTARLIER  
Tél. 03 81 38 88 90
- 68 - MULHOUSE (RICHWILLER)  
Tél. 03 89 52 72 35
- 70 - GRAY  
Tél. 03 84 64 97 84
- 70 - VESOUL (NOIDANS-LÈS-VESOUL)  
Tél. 03 84 76 24 88

### Région Île-de-France

- 27 - VERNON  
Tél. 02 32 21 31 10
- 77 - MELUN (VAUX-LE-PENIL)  
Tél. 01 64 79 70 70
- 77 - NANTEUIL-LÈS-MEAUX  
*Ouverture printemps 2022*
- 77 - PONTAULT-COMBAULT  
Tél. 01 60 18 19 00
- 78 - AUBERGENVILLE (FLINS-SUR-SEINE)  
Tél. 01 30 59 83 19

- 78 - COIGNIÈRES  
Tél. 01 30 69 01 02
- 78 - HOUILLES  
Tél. 01 39 68 66 36
- 78 - VERSAILLES  
Tél. 01 39 50 34 90
- 91 - STE GENEVIÈVE-DES-BOIS  
Tél. 01 69 46 92 20
- 92 - GENNEVILLIERS  
Tél. 01 47 86 88 90
- 92 - MALAKOFF  
Tél. 01 46 12 08 20
- 93 - MONTREUIL  
Tél. 01 41 72 13 90
- 94 - MAISONS-ALFORT  
Tél. 01 43 53 63 33
- 95 - PIERRELAYE  
Tél. 01 82 31 20 58

### Région Sud-Ouest

- 16 - ANGOULÈME (ISLE D'ESPAGNAC)  
Tél. 05 45 38 61 10
- 16 - BARBEZIEUX SAINT-HILAIRE  
Tél. 05 45 79 08 05
- 16 - COGNAC (CHÂTEAUBERNARD)  
Tél. 05 45 32 28 82
- 16 - ROUMAZIÈRES-LOUBERT  
Tél. 05 45 85 77 14
- 16 - RUFFEC  
Tél. 05 45 29 04 20
- 17 - LA ROCHELLE (PERIGNY)  
Tél. 05 46 31 63 10
- 17 - ROCHEFORT  
Tél. 05 46 88 85 20
- 17 - ROYAN  
Tél. 05 46 05 55 86
- 17 - ST MARTIN-DE-RÉ  
Tél. 05 46 09 44 19
- 17 - SAINTES  
(ST GEORGES DES CÔTEAUX)  
Tél. 05 46 97 88 78
- 19 - BRIVE-LA-GAILLARDE  
Tél. 05 55 86 61 61
- 19 - TULLE  
Tél. 05 55 29 58 58
- 23 - GUERET  
Tél. 05 55 41 47 40
- 23 - LA SOUTERRAINE  
Tél. 05 55 63 14 58
- 24 - BERGERAC (CREYSSE)  
Tél. 05 53 57 97 55
- 24 - PÉRIGUEUX (BOULAZAC)  
Tél. 05 53 08 63 89
- 24 - SARTLAT-LA-CANÉDA  
Tél. 05 53 59 33 67
- 31 - ST GAUDENS (ESTANCARBON)  
Tél. 05 61 88 49 78
- 31 - TOULOUSE  
Tél. 05 34 61 91 20
- 31 - TOULOUSE (COLOMIERS)  
Tél. 05 34 60 63 30
- 31 - TOULOUSE (L'UNION)  
Tél. 05 34 27 22 30
- 32 - AUCH  
Tél. 05 62 63 07 50
- 33 - ARCACHON (LA TESTE DE BUCH)  
Tél. 05 56 22 49 90
- 33 - ARÈS  
Tél. 05 54 30 00 00
- 33 - BORDEAUX  
Tél. 05 56 29 21 10
- 33 - BORDEAUX (BÈGLES)  
Tél. 05 56 85 74 74
- 33 - BORDEAUX (MERIGNAC)  
Tél. 05 57 92 04 30
- 33 - GAILLAN EN MEDOC  
Tél. 05 56 41 02 46
- 33 - LIBOURNE  
Tél. 05 57 55 55 70
- 40 - DAX (NARROSSE)  
Tél. 05 58 49 35 80
- 40 - MONT-DE-MARSAN  
Tél. 05 58 75 91 13
- 46 - BRETENOUX  
(ST MICHEL-LOUBEJOU)  
Tél. 05 65 10 32 40
- 46 - CAHORS  
Tél. 05.65.20.82.00
- 47 - AGEN  
Tél. 05 53 66 53 00
- 47 - MARMANDE  
Tél. 05 53 20 28 65
- 47 - VILLENEUVE-SUR-LOT  
Tél. 05 53 49 68 70
- 64 - SAINT-JEAN-DE-LUZ  
*Ouverture printemps 2022*
- 79 - BRESSUIRE  
Tél. 05 49 65 13 36
- 79 - NIORT  
Tél. 05 49 79 60 08
- 81 - ALBI  
Tél. 05 63 48 15 20
- 82 - MONTAUBAN  
Tél. 05 63 26 14 30
- 82 - CASTELSARRASIN  
Tél. 05 63 95 89 50
- 82 - CAUSSADE  
Tél. 05 63 93 72 72
- 86 - POITIERS  
Tél. 05 49 55 90 43
- 87 - LIMOGES  
Tél. 05 55 38 94 94
- 87 - ST YRIEIX-LA-PERCHE  
Tél. 05 55 08 32 40