

WA HÄMMERLESTRASSE 19

FELDKIRCH **GISINGEN**



Ab 140.000 €

WONBAUFÖRDERUNG

(ggf 205.000 € möglich)



1,1% **0%** Grundbucheintragungs-Gebühr*

REDUZIERTER NEBENKOSTEN

*bei Ersterwerb

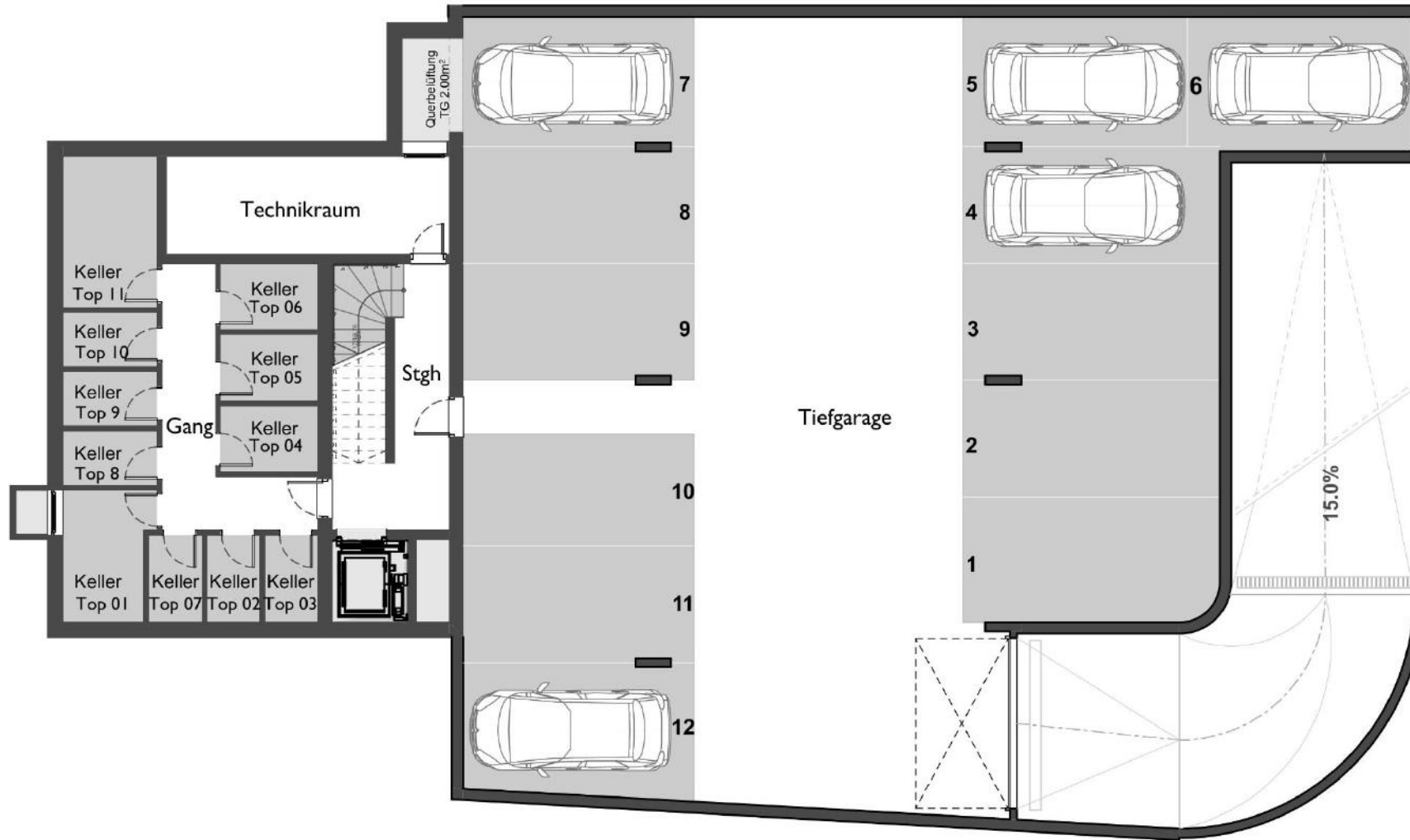

UG

- UG EP 1-12
- KELLER
- TECHNIK

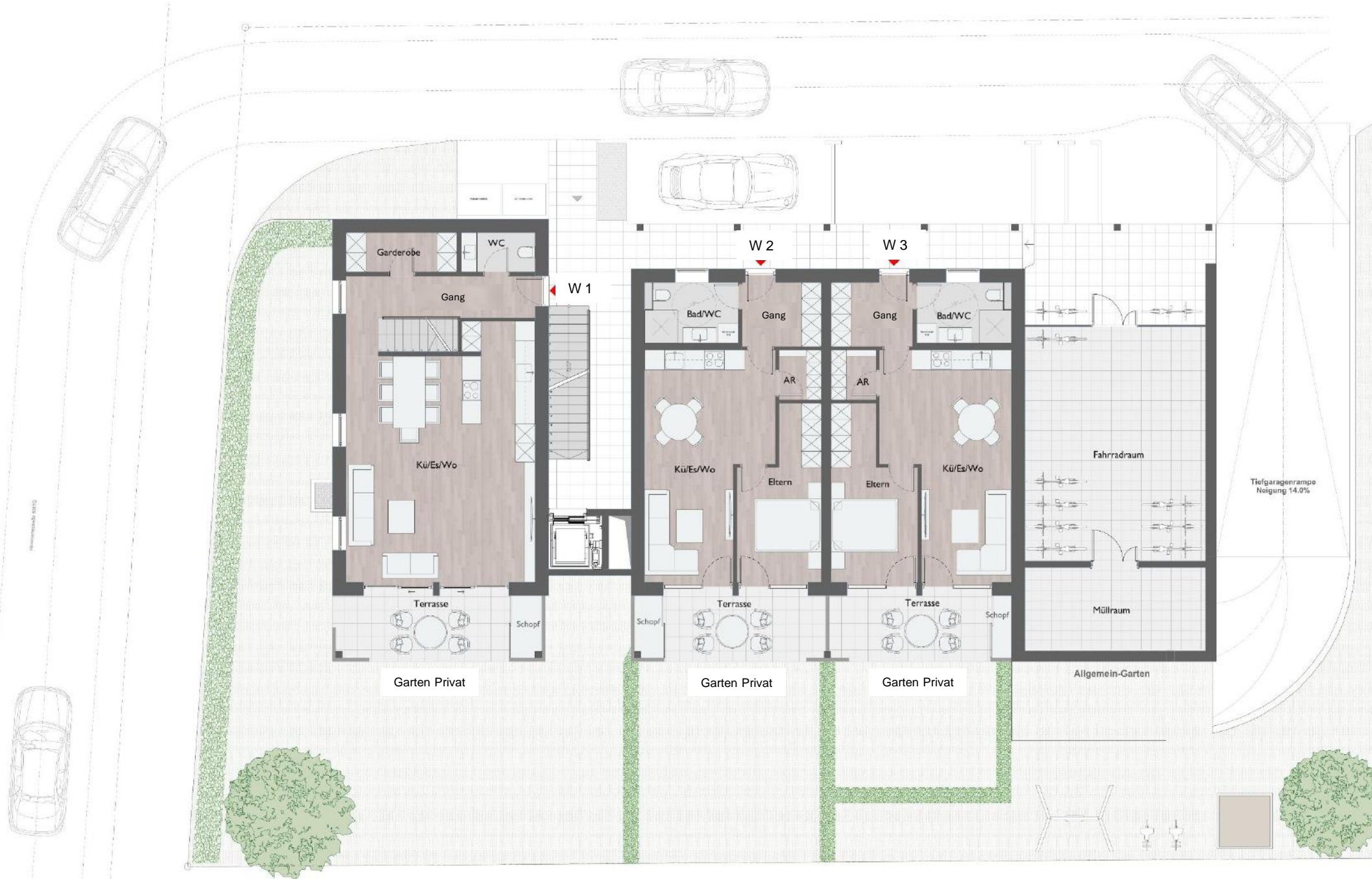

EG

- TOP 1 | Ebene 1/2
- TOP 2
- TOP 3
- Allg. Garten
- Müllraum
- Fahrradraum
- 2 Besucher-AP



OG 1

- TOP 1 | Ebene 2/2
- TOP 4
- TOP 5
- TOP 6



TOP 6
3-Zi
OG 1

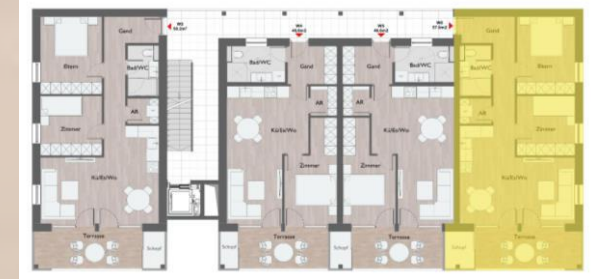

WA HÄMMERLESTRASSE 19
Feldkirch - GISINGEN

Gang	7,9 m ²
Bad	3,7 m ²
AR	1,8 m ²
Eltern	11,3 m ²
Kind	8,4 m ²
Küche, Essen, Wohnen	22,0 m ²
Top 6 - Wohnfläche	55,1 m²
Terrasse	9,8 m ²
Schopf	2,6 m ²
Keller	3,6 m ²





**VERTRAUEN.
HANDSCHLAGQUALITÄT.
ZUVERLÄSSIGKEIT.**

LEIDENSCHAFT FÜR IMMOBILIEN,
EXPERTISE FÜR IHREN ERFOLG

Valon Hasani
Geschäftsführer
VH WOHNBAU GMBH

 Hämmerlestr. 19, 6800 Fk

 office@vh-wohnbau.at

 +43 676 484 3346

Ab 140.000 €

WONBAUFÖRDERUNG

(ggf 205.000 € möglich)

~~1,1%~~ **0%** Grundbucheintragungs-Gebühr*
REDUZIERTER NEBENKOSTEN

*bei Ersterwerb