



MODUL AJAR 9.17

KERJA SAMA DUNIA

[Keragaman Lingkungan Alam dan Masyarakat Dunia]

KELAS 9
[8x 40']

SOCIAL STUDIES DIGITAL CLASS
2026 © Guru IPS SMPN 285 Jakarta
<www.guruipssmpn285jkt.online>

MODUL AJAR 9.17 - IPS

SMPN 285 JAKARTA

by



Ady Lesmana - 2026



KEGIATAN PEMBELAJARAN AWAL 1

[45']



SALAM PEMBUKA [2']

***“Assalamu’alaikum Warahmatullahi Wabarakatuh,
Syalom, Salam Sejahtera, Om Swastyastu, Namo
Buddhaya, Salam Kebajikan, Salam Pancasila,
Salam Bahagia Bagi Kita Semua”***



DOA



UMUM/LINTAS/SESUAI KEPERCAYAAN & KEYAKINAN
[5']



MENJELASKAN TUJUAN BELAJAR [2']

IKTP 9.17

Menjelaskan keragaman lingkungan alam dan masyarakat di dunia.



LAGU WAJIB NASIONAL/DAERAH/UMUM

MENYANYIKAN LAGU: BERITA KEPADA KAWAN

(EBIET G. ADE)

[5']



PRESENSI

(MENGENAL PESERTA DIDIK) [7']



QUOTE OF THE DAY

(3')

“Apa yang saya saksikan di alam adalah sebuah tatanan agung yang tidak dapat kita pahami dengan sangat tidak menyeluruh, dan hal itu sudah semestinya menjadikan seseorang yang senantiasa berpikir dilingkupi perasaan rendah hati.”

-Albert Einstein-



KESEPAKATAN KELAS IPS DIGITAL - SMPN 285 JAKARTA



Gawai
SKK**



MULAI DARI DIRI

ASESMEN FORMATIF/PERMAINAN/ICE BREAKING [21']

TEKA-TEKI + MOTIVASI

PREPARE



ALAT

- 1 botol bekas ADK 600 ml tanpa tutup
- 1 botol bekas ADK 600 ml + tutup
- Beras ukuran 500 gram
- corong



MULAI DARI DIRI

ASESMEN FORMATIF/PERMAINAN/ICE BREAKING [18']



PELAKSANAAN 1
GURU BERTANYA: INI APA?
[MURID MENJAWAB]



MULAI DARI DIRI

ASESMEN FORMATIF/PERMAINAN/ICE BREAKING [18']

GURU BERTANYA: SEKARANG APA YANG AKAN TERJADI BILA BOTOL INI SAYA PUKUL, SAYA REMAS-REMAS?

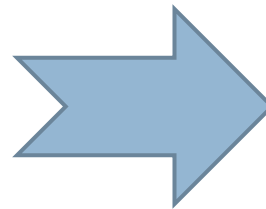

MULAI DARI DIRI

ASESMEN FORMATIF/PERMAINAN/ICE BREAKING [18']

PELAKSANAAN 3
GURU MENGISI BOTOL
DENGAN BERAS DAN
TUTUP BOTOLNYA,
LALU TANYAKAN:

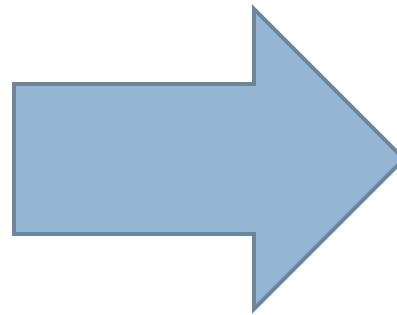

SEKARANG,
INI APA?



MULAI DARI DIRI

ASESMEN FORMATIF/PERMAINAN/ICE BREAKING [18']

PELAKSANAAN 4

Lakukan hal yang sama,
(pukul remas-remas)
terhadap botol yang
berisi.

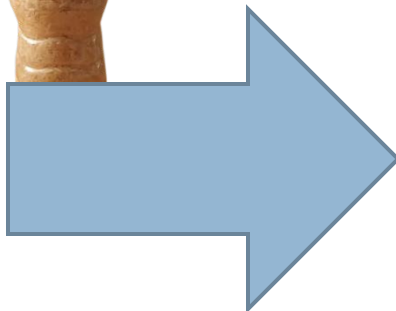

Apa yang terjadi
kalau saya
melakukan hal yang
sama, saya pukul
saya remas-remas



MULAI DARI DIRI

ASESMEN FORMATIF/PERMAINAN/ICE BREAKING [18']

PENJELASAN

- Botol ini tidak hancur karena didalamnya ada isinya
- Jadi Artinya, hidup ini akan banyak pukulan, rintangan, dan tekanan
- Tapi kalau kamu mengisi hidup kamu dengan **IMAN, HARAPAN DAN KASIH**, maka **SEKERAS APAPUN HIDUP YANG HARUS KAMU LALU, ITU TIDAK AKAN PERNAH MEMBUATMU HANCUR**



KEGIATAN PEMBELAJARAN INTI 1

[EKSPLORASI KONSEP]

[60']



BRAINSTORMING



Siapa yang
bisa
mengubah
kondisi ini??

- Dunia juga dihadapkan berbagai kompleksitas seperti kemiskinan, kesenjangan sosial, rendahnya kualitas pendidikan serta kesehatan di berbagai wilayah, dan hal lainnya.
- Jika dibiarkan, bumi akan semakin tidak nyaman untuk ditinggali.

Es Kutub Utara Mencair

- ◆ Sekelompok peneliti Inggris *menemukan* fakta bahwa sekitar 28 triliun ton es menghilang dari permukaan bumi sejak tahun 1994.
- ◆ Sehingga terjadi kerusakan ekosistem biologis di perairan kutub, yang berakibat naiknya permukaan laut di seluruh dunia, dan berkurangnya kemampuan bumi memantulkan radiasi sinar matahari kembali ke luar angkasa.
- ◆ **Perubahan iklim ini merupakan akibat tindakan manusia.**



BAGIAN 1

KERAGAMAN LINGKUNGAN ALAM DI DUNIA



KERAGAMAN LINGKUNGAN DUNIA [1]

- Luas bumi: \pm 510,1 juta km²
- Hanya 1/8 luas bumi yang dapat dihuni manusia, $\frac{3}{4}$ nya lautan, selebihnya gurun (14%), pegunungan tinggi (27%), dan wilayah yang tak layak huni.
- 1/8 bagian bumi yang bisa dihuni manusia, terbagi menjadi 7 benua: Asia, Afrika, Eropa, Amerika (Amerika Utara dan Amerika Selatan), Australia (disebut juga Oseania mencakup wilayah kepulauan di timur Australia), dan Antartika yang jarang ditinggali karena kondisi iklimnya yang sangat dingin.



KERAGAMAN LINGKUNGAN DUNIA [2]

- Secara administratif bumi dihuni 195 negara (berdasarkan keanggotaan PBB tahun 2025, 193 anggota, 2 negara non anggota: Palestina dan Vatikan).
- Populasi manusia pada 11 Juli 2024: 8,16 miliar jiwa (<https://worldpopulationreview.com/>).
- Rusia memiliki luas wilayah terbesar: 17.098.242 km² dan jumlah populasi 145.934.462 jiwa (2020).
- Keragaman lingkungan alam di dunia **sangat luas dan kompleks, yang dipengaruhi oleh** berbagai ekosistem, spesies, dan interaksi antara mereka.
- Proyeksi penduduk dunia pada 2050 diperkirakan mencapai 9,2 milyar, didominasi oleh Asia.



ASPEK KERAGAMAN LINGKUNGAN ALAM [1]



EKOSISTEM

Dunia memiliki berbagai **tipe ekosistem**: hutan hujan tropis, padang rumput, gurun, lautan, dan lainnya. Setiap ekosistem memiliki karakteristik unik yang **menciptakan beragam kondisi hidup** bagi berbagai organisme.



IKLIM DAN TOPOGRAFI

Keanekaragaman iklim dan topografi (gunung, lembah, dan sungai) di penjuru dunia berperan penting dalam **menciptakan kondisi berbeda bagi organisme hidup**. mempengaruhi persebaran spesies dan komunitas ekologis.



ASPEK KERAGAMAN LINGKUNGAN ALAM [2]

SPESES



Keanekaragaman jutaan spesies di berbagai belahan dunia, dari mikroorganisme hingga mamalia besar, berperan penting dalam **menjaga keseimbangan ekosistem dan memberikan manfaat ekologis**, seperti polinasi tanaman, pemangsaan hama, dan dekomposisi limbah organik

INTERAKSI ANTAR SPESES

Interaksi antar spesies, seperti simbiosis, kompetisi, dan predasi, menciptakan dinamika yang kompleks di dalam ekosistem. Hubungan ini dapat membentuk rantai makanan dan jaring-jaring ekologi.

GENETIKA

- Dalam setiap spesies, ada keragaman genetika yang **menciptakan variasi di antara individu-individu**.
- Keanekaragaman genetika memungkinkan **adaptasi terhadap perubahan lingkungan dan meningkatkan daya tahan terhadap penyakit**.



ASPEK KERAGAMAN LINGKUNGAN ALAM [2]



EKOLOGI PERILAKU

Perilaku hewan dan tanaman menciptakan **keragaman dalam cara mereka berinteraksi** dengan lingkungan dan sesama. termasuk pola migrasi, cara mendapatkan makanan, dan strategi reproduksi.

PENGARUH MANUSIA

Aktivitas manusia memengaruhi keragaman lingkungan. Deforestasi, polusi, perubahan iklim, dan aktivitas manusia lainnya menyebabkan penurunan keragaman bahkan kepunahan spesies.



- Penting untuk memahami dalam melindungi dan melestarikan keragaman lingkungan alam, karena ini merupakan peran kunci dalam menjaga stabilitas ekosistem dan memberikan manfaat ekosistem bagi manusia dan semua makhluk hidup yang akan memastikan keberlanjutan keanekaragaman hayati di seluruh dunia.



KONDISI LINGKUNGAN BENUA ASIA [1]



- Benua Asia dibagi beberapa wilayah: Asia Utara (Siberia), Asia Tengah, Asia Barat Daya, Asia Timur, Asia Selatan, dan Asia Tenggara.

- Benua terluas di dunia, dengan sekitar 50 negara.
- Luas \pm 44.579.000 km², mencakup 8,7% dari total luas permukaan bumi atau 30% dari total luas daratannya.
- Memiliki populasi penduduk terpadat di dunia \pm 4,641 milyar (60% dari total populasi dunia).
- Memiliki keanekaragaman iklim. Semua zona iklim di dunia dimiliki benua Asia: tropis, subtropis, sedang, iklim dingin, darat, mediteran, iklim kutub, dan iklim pegunungan, sehingga memiliki keanekaragaman flora dan fauna yang sangat kaya.



KONDISI LINGKUNGAN BENUA ASIA [2]



- Letak Astronomis, di antara 26° BT - 170° BT dan 11° LS - 80° LS.

POSISI GEOGRAFIS

- diapit 3 benua: Benua Eropa, Benua Australia, dan Benua Amerika.
- Dibatasi 3 samudra, yaitu Samudra Hindia, Samudra Pasifik, dan Samudra Arktik.
- Batas-batas Benua Asia:
 - ✓ Utara: Samudra Arktika.
 - ✓ Timur: Samudra Pasifik, Selat Bering, dan Laut Bering.
 - ✓ Selatan: Samudra Hindia dan Australia.
 - ✓ Barat: Pegunungan Ural, Laut Merah, Laut Kelapa, Selat Bosphorus, dan Selat Dardanella.



NEGARA-NEGARA DI BENUA ASIA

ASIA BARAT [TIMUR TENGAH]	ASIA TENGAH	ASIA TIMUR	ASIA SELATAN	ASIA UTARA	ASIA TENGGARA
Arab Saudi, Armenia, Azerbaijan, Bahrain, Cyprus, Georgia, Irak, Iran, Israel, Jordan, Kuwait, Lebanon, Oman, Palestina, Qatar, Suriah, Turki, Uni Emirat Arab, Yaman	Kazakhstan, Kyrgystan, Tajikistan, Turkmenistan, Uzbekistan	China Hong Kong, Macau, Taiwan, Jepang, Korea Utara, Korea Selatan, Mongolia	Afghanistan, Bangladesh, Bhutan, India, Maldives, Nepal, Pakistan, Sri Lanka.	Rusia	Brunei Darussalam, Kamboja, Indonesia, Laos, Malaysia, Myanmar, Filipina, Singapura, Thailand, Timur Leste, Vietnam.



KONDISI LINGKUNGAN BENUA AFRIKA [1]



Benua Afrika dibagi: Afrika Utara (Siberia), Afrika Barat, Afrika Tengah, Afrika Timur, Afrika Selatan.

- Benua dengan luas wilayah dan jumlah populasi terbesar kedua setelah Asia.
- Luas wilayah 30.224.050 km², atau 20% dari total daratan Bumi.
- Populasi 1,340 miliar orang (2020), menyumbang 17% populasi manusia dunia.
- Secara geografis, dikelilingi Laut Mediterania di utara, Tanah Genteng Suez dan Laut Merah di timur laut, Samudra Hindia di tenggara, dan Samudra Atlantik di sebelah barat.
- Letak astronomis: 17° BB-52° BT dan 35° LU-34° LS.



KONDISI LINGKUNGAN BENUA AFRIKA [2]



- Satu-satunya benua yang terletak di 4 belahan bumi, berdasar pembagian garis khayal garis bujur dan garis lintang, yaitu belahan utara, selatan, timur, dan barat.

- Garis bujur 0° yang melewati kota Greenwich di Inggris membagi bumi menjadi belahan timur dan barat. Sementara, garis lintang 0° alias garis khatulistiwa membagi bumi menjadi belahan utara dan selatan.
- Dengan dilewati garis khatulistiwa maka sebagian wilayahnya beriklim tropis kecuali bagian paling utara dan paling selatan, mulai memasuki zona subtropis.
- Afrika merupakan rumah keanekaragaman hayati dengan jumlah terbesar spesies megafauna atau spesies hewan yang berukuran besar.



NEGARA-NEGARA DI BENUA AFRIKA

AFRIKA UTARA	AFRIKA BARAT	ASIA TENGAH	AFRIKA TIMUR	AFRIKA SELATAN
Aljazair Mesir Libia Maroko Sudan Tunisia Sahara Barat	Nigeria Ghana Pantai Gading Senegal Mali	Kamerun Republik Demokratik Kongo Gabon Republik Kongo.	Kenya Tanzania Ethiopia Somalia Uganda	Afrika Selatan Botswana Namibia Zimbabwe



KONDISI LINGKUNGAN BENUA AMERIKA [1]

- Disebut benua baru, karena luas yang besar membentang dari bagian utara hingga selatan bumi.
- Wilayahnya terdiri dari: Amerika Utara, Amerika Tengah, dan Amerika Selatan
- Total luas sebesar 42.549.000 km² dan populasi sebanyak 1,002 miliar orang.
- Letak Benua Amerika berjauhan dengan benua lainnya, karena dikelilingi wilayah samudra yang luas.
- Letak astronomis di 10° BB-170° BB dan 83° LU-55° LS.



KONDISI LINGKUNGAN BENUA AMERIKA [2]

- Terbagi Benua Amerika Utara dan Amerika Selatan, keduanya memiliki karakteristik iklim yang berbeda dan terpisah oleh selat buatan yang berada di Panama, Amerika Tengah.
- Letak geografis: dikelilingi perairan laut dan samudra: Samudra Pasifik (barat), Samudra Atlantik (timur), Samudra Arktik (utara), dan Samudra Antartik (selatan).
- Memiliki iklim kutub di daerah paling utara, iklim subtropis di daerah utara hingga sebagian daerah selatan, iklim tropis di sebagian besar daerah selatan, dan iklim gurun di kawasan-kawasan yang berada di balik pegunungan besar.



NEGARA-NEGARA DI BENUA AMERIKA

AMERIKA UTARA	AMERIKA TENGAH	AMERIKA SELATAN
Kanada Amerika Serikat Meksiko	Kepulauan Bahama, Republik Kuba, Haiti, Republik Dominika, Puerto Rico, Saint Kitts dan Nevis, Martinique, Antigua dan Barbuda, Barbados, Jamaika, Saint Lucia, Saint Vincent dan Grenadine, Belize, Guatemala, El Salvador, Honduras, Nikaragua, Kosta Rika, Panama	Guadeloupe, Trinidad dan Tobago, Venezuela, Kolombia, Guyana, Suriname, Guiana, Brazil, Ecuador, Peru, Bolivia, Chili, Paraguay, Uruguay, Argentina

- ✚ Penyebutan Amerika sebagai benua sering tertukar dengan Amerika sebagai negara.
- ✚ Negara Amerika Serikat, (United States of America/USA), adalah satu negara dari \pm 35 negara yang ada di Benua Amerika.
- ✚ Luas negara Amerika Serikat \pm 9.629.091 km² atau hanya 22% dari keseluruhan luas Benua Amerika.



KONDISI LINGKUNGAN BENUA EROPA [1]



Letak astronomis: di 36° LU - 71° LU
dan 9° BB - 66° BT.

- Benua Eropa (tanpa wilayah Rusia di benua Asia) adalah benua terkecil kedua setelah Australia dengan luas 10.53 juta km²
- Total penduduk: 747,6 juta jiwa pada tahun 2020 atau sekitar 10% penduduk dunia
- Geografis Eropa merupakan sebuah semenanjung atau anak Benua Asia.
- Secara geopolitik, wilayah Eropa di timur mencakup sebagian daratan Benua Asia yang merupakan wilayah dari negara Rusia. Wilayah di utara mencakup daerah Greenland (bersebelahan dengan Amerika Utara) yang merupakan wilayah negara Denmark.



KONDISI LINGKUNGAN BENUA EROPA [2]



Seluruh wilayah Benua Eropa terletak di atas garis khatulistiwa.

- Pemisahan Eropa sebagai benua tersendiri, disebabkan perbedaan budaya.
- Pemisah geografis, dengan Benua Asia di timur adalah Pegunungan Ural dan Laut Kaspia, sementara batas utara adalah Samudra Arktik, batas barat Samudra Atlantik, dan batas selatan Laut Tengah (Mediterrania) yang bersebelahan dengan Benua Afrika.
- variasi iklim subtropis sedang, dan dingin, iklim kutub, mediterania, kontinental, dan laut.



NEGARA-NEGARA DI BENUA EROPA

EROPA UTARA	EROPA TIMUR	EROPA BARAT	EROPA SELATAN	EROPA TENGAH
Denmark Norwegia Swedia Finlandia Islandia	Rusia Belarus Estonia Latvia Ukraina Lithuania Moldova	Austria Belanda Inggris Irlandia Perancis Belgia Jerman Swiss Luxembrug Monako Liechtenstein	Yunani Italia Portugal Spanyol Vatikan San Marino Malta Andorra	Albania Bulgaria Bosnia Herzegovina Republik Ceko Hongaria Kroasia Makedonia Utara Montenegro Rumania Polandia Slovakia Slovenia Serbia



KONDISI LINGKUNGAN BENUA AUSTRALIA [1]



Letak astronomis: 11°LS - 47°LS dan 113°BT - 155°BT .

- Di bagian utara, berbatasan langsung dengan Laut Timor dan Laut Arafuru (Indonesia), Di bagian barat berbatasan dengan Samudra Hindia, Timur dengan Samudra Pasifik, dan Selatan dengan Samudra Antartika.
- Keanekaragaman iklim: **bagian utara** beriklim tropis, **bagian barat daya** dan sepanjang pantai selatan beriklim subtropis. **Pantai timur** Australia beriklim laut, sehingga curah hujan di daerah ini cukup tinggi sepanjang tahun, sementara di **bagian barat** Australia dipenuhi dengan gurun beriklim kering bisa sangat panas di siang hari serta sangat dingin di malam hari.



KONDISI LINGKUNGAN BENUA AUSTRALIA [2]



- Negara Australia bersama seluruh negara kepulauan di sisi timur, utara, dan timur laut masuk ke dalam wilayah Oseania.
- Pulau Papua yang sebagian wilayahnya masuk dalam wilayah Indonesia, tetapi secara geografis Pulau Papua termasuk dalam wilayah Oseania karena berasal dari paparan atau lempeng bumi yang sama.
- Total luas area seluruh negara Oseania sekitar 8.536.716 km² dengan jumlah populasi sebesar 42.677.813.

Letak astronomis: 11°LS-47° LS dan 113° BT-155° BT.



NEGARA-NEGARA DI BENUA AUSTRALIA

❑ Negara Bagian:

- **New South Wales (NSW):** Ibu kota Sydney.
- **Victoria (VIC):** Ibu kota Melbourne.
- **Queensland (QLD):** Ibu kota Brisbane.
- **Australia Barat (WA):** Ibu kota Perth.
- **Australia Selatan (SA):** Ibu kota Adelaide.
- **Tasmania (TAS):** Ibu kota Hobart.

❑ Wilayah:

- ✓ **Northern Territory (NT):** Ibu kota Darwin.
- ✓ **Australian Capital Territory (ACT):** Ibu kota Canberra



JUMLAH SEBARAN NEGARA & POPULASI DI DUNIA

BENUA	JUMLAH NEGARA	JUMLAH POPULASI	% Populasi Global
Asia	48	4,977,954,915	62.18%
Afrika	54	1,549,862,036	19.36%
Amerika Utara	23	617,280,500	7.71%
Amerika Selatan	12	438,104,941	5.47%
Eropa	44	744,094,971	9.3%
Oseania	14	46,609,602	0.58%

1. <https://www.worldatlas.com/geography/continents-by-number-of-countries.html>
2. <https://worldpopulationreview.com/continents>



7 NEGARA DENGAN POPULASI TERBANYAK DI DUNIA

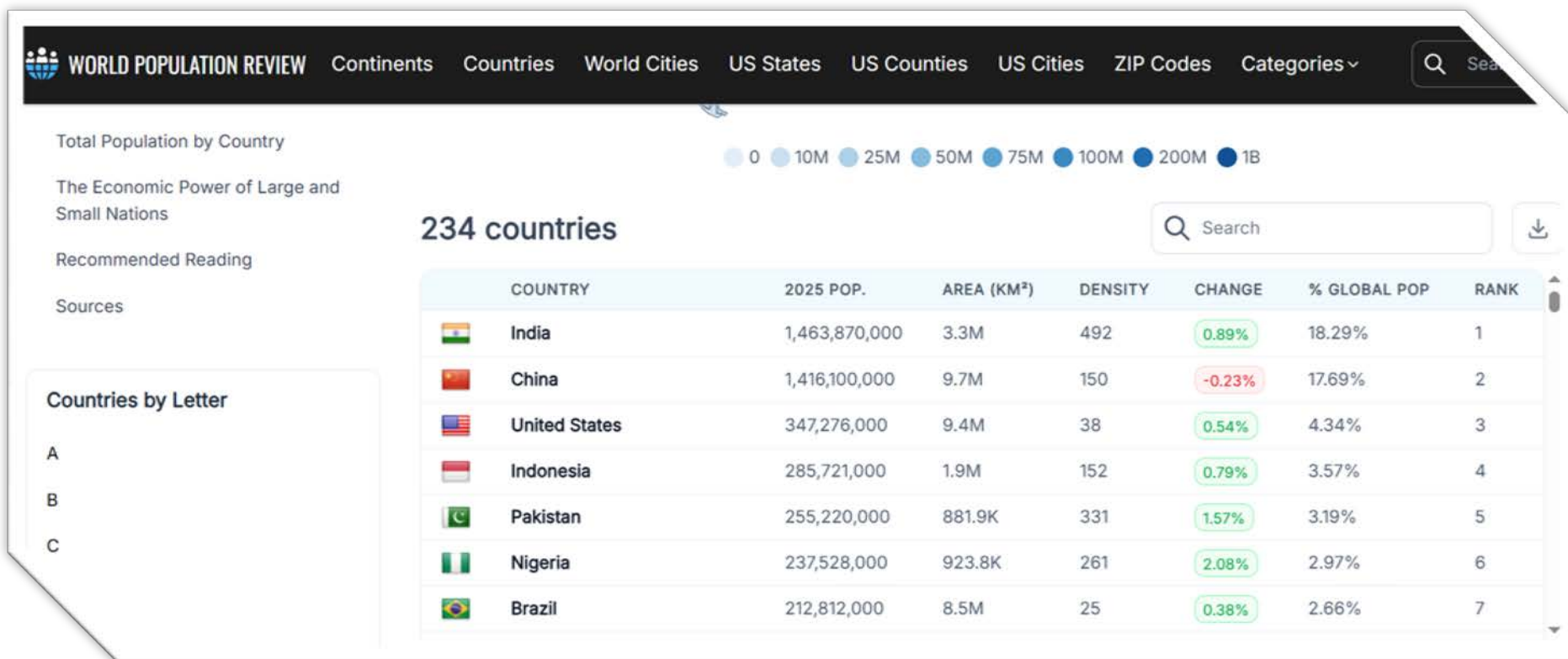

DEMONSTRASI KONTEKSTUAL 1 (RUANG KOLABORASI - KARYA)

[55']



ASESMEN 9.17.1

TUGAS MENGANALISIS [30]

- ❖ Buatlah kelompok dengan anggota 3-4 orang.
- ❖ Analisis pertanyaan-pertanyaan berikut dan susun jawabannya dalam lembar tugas kelompok
 - ❖ Tercatat \pm 50 negara yang berada di Benua Asia. Fakta menariknya adalah bahwa negara dengan luas wilayah terbesar di Asia bukanlah negara Asia, tetapi salah satu dari negara Eropa. Mengapa bisa demikian?
 - ❖ Mengapa Benua Amerika disebut sebagai benua baru, padahal penduduk Amerika memiliki peradaban kuno yang usianya mencapai ribuan tahun?
 - ❖ Benua-benua di dunia memiliki julukan berdasarkan warna. Benua Eropa disebut dengan benua biru, Benua Afrika benua hitam, Benua Amerika benua merah, Benua Australia benua hijau, dan Benua Asia benua kuning. Apakah arti dari warna-warna tersebut?



ASESMEN 9.17.2

TUGAS MEMBUAT SOAL [25]

- ✚ Buatlah 5 kelompok dengan komposisi merata menggunakan aplikasi ***random team generator*** oleh pengurus kelas
- ✚ Kemudian lima kelompok dibagi sesuai dengan benua Asia, Afrika, Amerika, Eropa, dan Australia (lakukan pengundian kelompok).
- ✚ Membuat minimal 10 pertanyaan mengenai pengetahuan umum berkaitan dengan benua masing-masing.
- ✚ Masing-masing kelompok harus mempunyai copy dari 10 pertanyaan yang dibuat oleh setiap kelompok.
- ✚ Selanjutnya setiap kelompok mencari jawaban dengan saling bertukar soal antar kelompok.
- ✚ Kumpulkan 1 copy master soal dan jawaban tersebut
- ✚ Selanjutnya akan diadakan kuis berdasarkan soal yang dibuat dan jawaban yang telah di tuliskan.



MODUL AJAR 9.17.B



BAGIAN 2 KERAGAMAN MASYARAKAT DUNIA



KEGIATAN PEMBELAJARAN AWAL 2

[40']



MULAI DARI DIRI

ASESMEN FORMATIF/PERMAINAN/ICE BREAKING [16']

TEKA-TEKI + MOTIVASI

PREPARE



ALAT

- 1 botol ADK 600 ml merek aqua/lainnya
- Label Fanta, Sprite, Coca Cola, lainnya, @ 1 lembar



MULAI DARI DIRI

ASESMEN FORMATIF/PERMAINAN/ICE BREAKING [16']



PELAKSANAAN 1
Sambil menunjukan
GURU BERTANYA:
INI MINUMAN APA?
[MURID MENJAWAB]



MULAI DARI DIRI

ASESMEN FORMATIF/PERMAINAN/ICE BREAKING [16']

PELAKSANAAN 2
Lepas labelnya **GURU BERTANYA:**
Isinya minuman apa?



MULAI DARI DIRI

ASESMEN FORMATIF/PERMAINAN/ICE BREAKING [16']

PELAKSANAAN 3

Pasang label Coca Cola yang telah disiapkan ke botol LALU TANYAKAN:

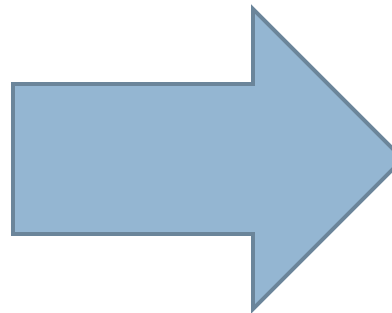

SEKARANG,
INI APA?



MULAI DARI DIRI

ASESMEN FORMATIF/PERMAINAN/ICE BREAKING [16']

PELAKSANAAN 4

Pasang label Sprite yang telah disiapkan ke botol
LALU TANYAKAN:

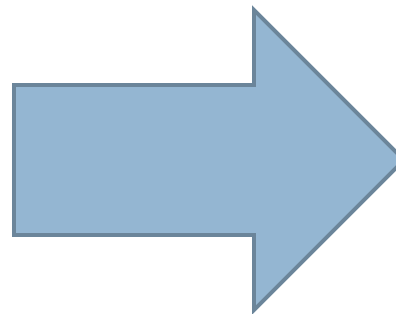

MULAI DARI DIRI

ASESMEN FORMATIF/PERMAINAN/ICE BREAKING [18']

PELAKSANAAN 5

Pasang label Fanta yang telah disiapkan ke botol
LALU TANYAKAN:

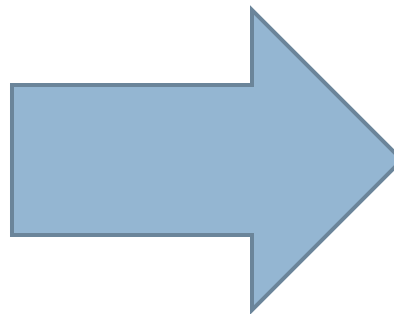

SEKARANG,
INI APA?



MULAI DARI DIRI

ASESMEN FORMATIF/PERMAINAN/ICE BREAKING [16']

PENJELASAN

- Walaupun labelnya berbeda-beda tapi kamu tetap tahu, bahwa isinya aslinya air aqua.
- Jadi artinya orang lain bisa melabel apapun terhadap kamu.
- **DUNIA BISA MELABEL BANYAK HAL TENTANG KAMU, TAPI ITU TIDAK AKAN BISA MENGUBAH SIAPA DIRI KAMU SESUNGGUHNYA.**
- ***BE TRUE YOUR SELF, BELIEVE IN YOUR SELF***



KEGIATAN PEMBELAJARAN INTI 2

[EKSPLORASI KONSEP]

[60']



PERSEBARAN AWAL MANUSIA MODERN DI DUNIA



Persebaran manusia berasal dari satu nenek moyang yang sama, kemudian mengalami perkembangan yang berbeda-beda seiring dengan kondisi tantangan alam yang berbeda di setiap wilayah yang mereka tinggali.

- Persebaran manusia pada masa awal, disebabkan oleh **perubahan iklim dan keterbatasan sumber daya alam** untuk mendukung kehidupan sehari-hari.
- Kedua faktor hal tersebut menjadi faktor pendorong manusia untuk terus bergerak selama puluhan bahkan ratusan ribu tahun mencari tempat yang lebih aman dan nyaman ditinggali serta menyediakan sumber makanan yang banyak.
- Migrasi terus berjalan selama kesempatan untuk bergerak ke tempat baru mungkin untuk dilakukan,
- Migrasi terhenti ketika jalur pergerakan tertahan oleh penghalang alam yang saat itu sangat sulit untuk dilalui seperti samudra atau gleyser (bongkahan es besar).

Setelah melalui rentang waktu yang sangat panjang, hasil interaksi manusia dengan kondisi alam yang berbeda melahirkan **bentuk fisik dan keanekaragaman budaya**



PETA PERSEBARAN MANUSIA MODERN

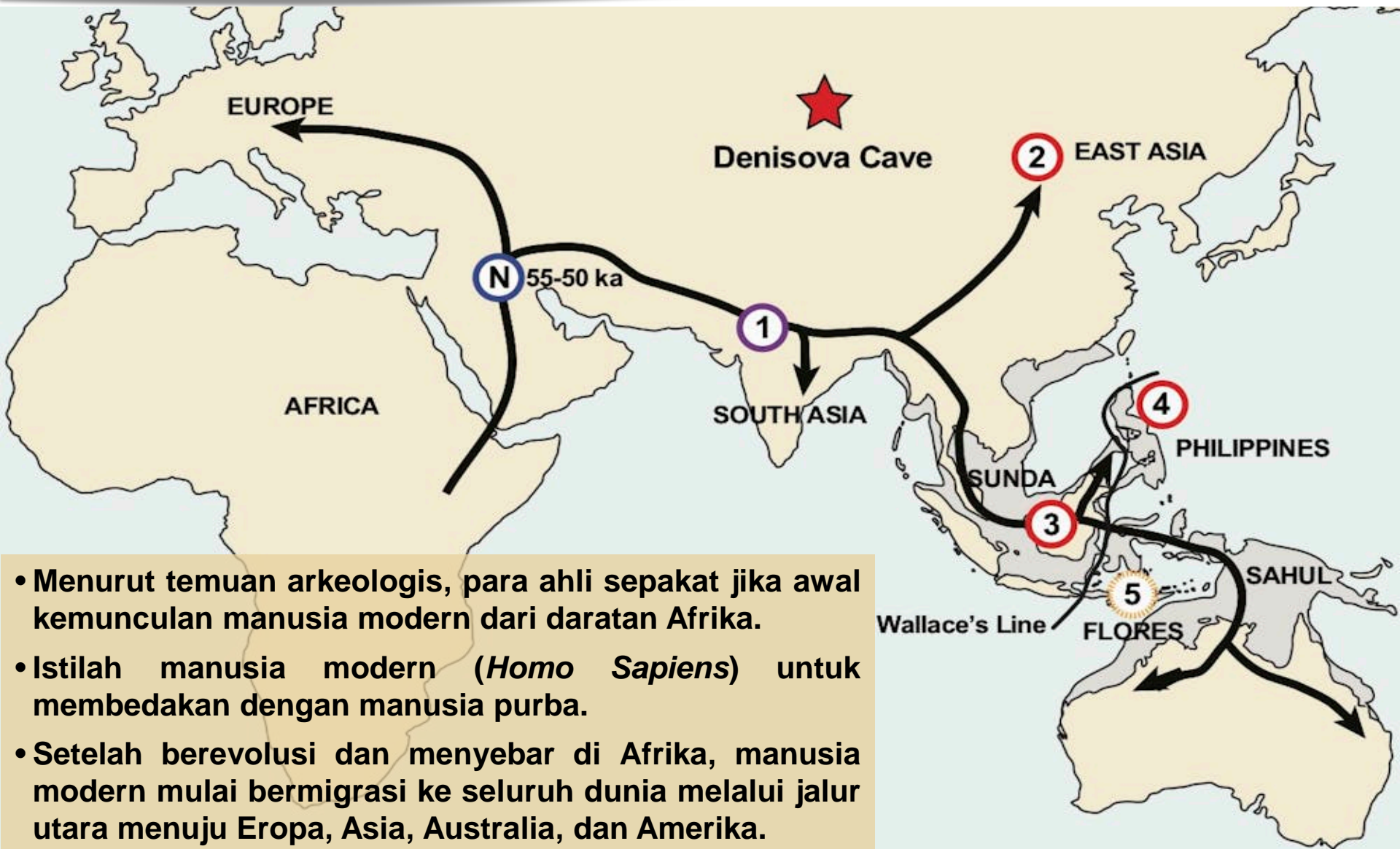

- Menurut temuan arkeologis, para ahli sepakat jika awal kemunculan manusia modern dari daratan Afrika.
- Istilah manusia modern (*Homo Sapiens*) untuk membedakan dengan manusia purba.
- Setelah berevolusi dan menyebar di Afrika, manusia modern mulai bermigrasi ke seluruh dunia melalui jalur utara menuju Eropa, Asia, Australia, dan Amerika.



SEJARAH PERSEBARAN MANUSIA MODERN

2. Mencapai Eropa sekitar 40.000 hingga 35.000 tahun yang lalu. Mereka beradaptasi dengan kondisi iklim yang berubah dan mengembangkan teknologi baru, (senjata dan alat pemahat), untuk bertahan hidup di lingkungan yang keras.

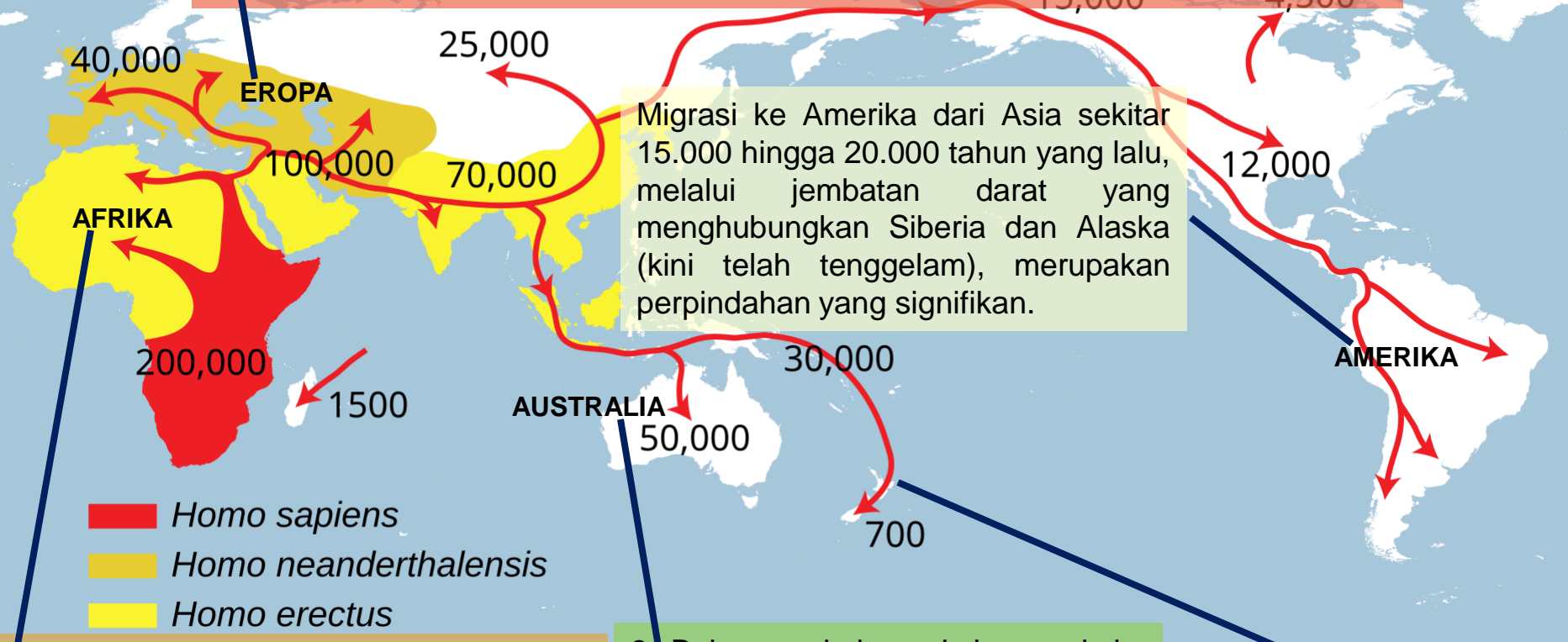

1. Awal migrasi keluar dari Afrika (sekitar 200.000 hingga 60.000 tahun yang lalu) bergerak ke arah Timur Tengah dan Asia. Ini terjadi seiring dengan waktu dan melibatkan adaptasi terhadap kondisi iklim dan lingkungan.

3. Beberapa kelompok bergerak ke arah Asia Tenggara mencapai Australia sekitar 65.000 tahun yang lalu. Bukti mereka tiba di Australia melalui perahu atau jembatan darat yang sekarang telah tenggelam.

Beberapa kelompok mencapai Kepulauan Pasifik, dengan perahu menyeberangi lautan mencapai kepulauan Polinesia dan Mikronesia, menunjukkan kemampuan navigasi yang canggih



BENTUK KERAGAMAN MASYARAKAT DUNIA

Hingga saat ini terdapat beragam budaya, kepercayaan, gaya hidup, dan kebiasaan sehari-hari.

Karena mengalami keadaan dan proses perkembangan yang beragam, maka kehidupan manusia di seluruh dunia pada akhirnya memiliki corak yang beragam.

Manusia semakin mahir menggunakan bahasa simbolik sebagai media komunikasi dan ekspresi seni, mengembangkan struktur bermasyarakat, akhirnya mengembangkan budaya serta peradaban.

Berbagai tantangan alam yang dihadapi selama proses migrasi awal membuat manusia semakin terampil memecahkan permasalahan, mengembangkan alat-alat penunjang kehidupan, dan mendorong interaksi serta kolaborasi.

Sejak munculnya manusia modern ratusan ribu tahun lalu, manusia telah mengalami perkembangan dan berbagai perubahan yang signifikan.

Meskipun corak kehidupan beragam, pada dasarnya manusia memiliki nilai-nilai universal: setiap manusia senang saling membantu dan berkeinginan hidup tentram dimana pun berada.



ASPEK KERAGAMAN MASYARAKAT DUNIA

RAS

- Sistem klasifikasi untuk pengkategorian manusia berdasarkan ciri fenotipe atau bentuk tubuh yang terlihat misal bentuk muka, badan, hidung, dan warna kulit.

ETNIK

- Kelompok masyarakat yang memiliki ciri-ciri budaya yang sama, di Indonesia lebih dikenal sebagai suku bangsa
- Tercatat ribuan etnik yang ada di seluruh dunia dan sekitar seribu ada di Indonesia.

BAHASA

- Ribuan kelompok etnik yang ada di dunia menuturkan ribuan ragam bahasa.
- Namun, karena ada banyak kelompok etnik yang menuturkan bahasa yang sama, maka varian ragam bahasa jumlahnya lebih sedikit dari varian kelompok etnik itu sendiri.

AGAMA

- Sistem kepercayaan yang dianut kelompok etnik dan menjadi pedoman hidup
- Terdapat sekitar 4300 Agama/Sistem Kepercayaan di dunia

LAINNYA

- Keragaman masyarakat di seluruh dunia mencakup budaya, bahasa, agama, nilai-nilai, norma-norma sosial, sistem politik, dan banyak lagi.



MEMAHAMI JENIS RAS [1]



- **Ras Kaukasoid:** mayoritas menetap di Afrika, Eropa Utara, India, Pakistan, dan Timur Tengah.
- Ciri fisik: Berkulit putih dan dermis paling sedikit dari ras lainnya (kecuali di India) Bibir kecil Wajah lonjong dan tirus Kelopak mata lurus Hidung mancung Bulu yang tebal Rambut berwarna coklat hingga pirang.
- **Dibagi empat rumpun:**
 - ✓ Nordic: di Eropa Utara dan sekitar Laut Baltik, misalnya di Norwegia, Swedia, Finlandia, Islandia, Inggris, Irlandia, Denmark, Estonia, Latvia, Belanda, dan Belgia.
 - ✓ Alpine: di Eropa Tengah dan Eropa Timur, misalnya Polandia, Swiss, Jerman, Ceko, Slovakia, Rumania, Bulgaria, Austria, Ukraina, Hongaria, Prancis, Belarusia, dan Rusia.
 - ✓ Mediterranean: di wilayah sekitar Laut Tengah, misalnya Portugal, Spanyol, Italia, Yunani, Aljazair, Tunisia, Libya, Mesir, dan negara-negara di Jazirah Arab.
 - ✓ Indic: di Asia Selatan, yaitu di Pakistan, Bangladesh, India, Bhutan, Nepal, dan Sri Lanka.



MEMAHAMI JENIS RAS [2]



- **Ras Mongoloid:** mayoritas menetap di wilayah Asia Utara, Asia Tenggara, Asia Timur, Madagaskar di lepas pantai timur Afrika, beberapa bagian India Timur Laut, Eropa Utara, Amerika Utara, Amerika Selatan, dan Oseania.
- Ciri fisik: Kulit putih cenderung ke kuning dan sawo matang, kelopak mata sipit, mata berwarna coklat sampai hitam, rambut berwarna hitam dan lurus, Dahi kecil tegak, sedikit bulu badan, bertubuh kecil, hidung pesek, bentuk wajah relatif rata.

▪ Terbagi menjadi tiga rumpun:

- ✓ Asiatic Mongoloid: di RRC, Korea Selatan, Korea Utara, Jepang, Taiwan, Hong Kong, Mongolia, dan Siberia. Ciri-ciri: warna kuning pucat dan putih, wajah oval atau lonjong. rambut hitam kejur atau, dan bentuk mata yang sipit.
- ✓ Malayan Mongoloid: di Indonesia. Ciri-ciri: warna kulit kuning kecoklatan, rambut hitam lurus/bergelombang, dan mata tidak terlalu sipit.
- ✓ American Mongoloid: penduduk asli Terra del Fuego di Benua Amerika bagian selatan, orang Eskimo di Benua Amerika bagian utara, & orang Indian. Ciri-ciri: warna kulit kemerah-merahan, rambut hitam lurus, & mata sipit.



MEMAHAMI JENIS RAS [3]



- **Ras Negroid:** umumnya mendiami Afrika di sebelah gurun Sahara.
- Ciri fisik ras Negroid: Pigmentasi kulit yang kuat (kulit hitam), Bibir tebal, Rambut keriting, Rongga hidung luas dan bulat, Tidak memiliki bendungan atau sengau hidung, Rahang dan mulut yang menonjol, Mata berwarna coklat hingga hitam, Orbit mata berbentuk persegi atau persegi panjang.

- **Ras Australoid:** mendiami selatan India, Sri Lanka, beberapa kelompok Asia Tenggara, Papua, kepulauan Melanesia, dan Australia.
- Ciri fisik: Warna kulit coklat kehitaman, Warna mata gelap, Rambut bergelombang hingga keriting, Tulang alis menonjol, Rahang besar dan tebal, Bentuk muka dolichocephalic (lonjong atau oval).



MEMAHAMI JENIS RAS [4]



Bushman

Veddoid

Polynesian

Ainu

- **Ras khusus:** ras yang tidak termasuk dalam kelompok ras Kaukasoid, Mongoloid, Negroid dan Australoid. Kelompok ras ini tidak mengalami penyebaran yang luas karena memiliki hambatan yaitu isolasi geografis.
- Terbagi menjadi empat rumpun:
 - ✓ Bushman, terdapat di Gurun Kalahari, Afrika Selatan.
 - ✓ Veddoid, terdapat di pedalaman Sri Lanka dan orang-orang Toraja di wilayah Sulawesi Selatan.
 - ✓ Polinesoid, terdapat di kepulauan Mikronesia, Pasifik Selatan.
 - ✓ Ainu, terdapat di Pulau Hokkaido dan Pulau Karafuto. Ras Ainu merupakan penduduk asli Jepang.

MEMAHAMI ETNIK



- Tercatat terdapat ribuan etnik di seluruh dunia dan sekitar seribu di antaranya ada di Indonesia.
- **Contoh kelompok etnik di dunia:** etnik Han (Asia Timur), Arab (Asia Barat Daya), Serbia (Eropa Timur), Jerman (Eropa Barat), Kongo (Afrika), Apache (Amerika), dan lain sebagainya.
- **Contoh kelompok etnik atau suku bangsa di Indonesia:** Aceh, Minangkabau, Dayak, Madura, Bugis, Papua, dan lain sebagainya.



MEMAHAMI BAHASA SEBAGAI ASPEK KERAGAMAN MASYARAKAT DUNIA



Indonesia Sebagai Negara Kedua Dengan Jumlah Bahasa Terbanyak



- Ribuan kelompok etnik yang ada di dunia menuturkan ribuan ragam bahasa. Namun, karena ada banyak kelompok etnik yang menuturkan bahasa yang sama, maka varian ragam bahasa jumlahnya lebih sedikit dari varian kelompok etnik itu sendiri.
- Menurut data yang dirilis oleh jurnal Ethnologue (2000), 3 bahasa dengan jumlah penutur terbanyak saat ini adalah bahasa Mandarin (874,000,000), Hindi/India (366,000,000), dan Inggris (341,000,000).
- Dilihat dari daftar negara yang memiliki jumlah variasi ragam bahasa terbanyak, Papua Nugini ada di urutan pertama disusul oleh Indonesia.



MEMAHAMI AGAMA SEBAGAI ASPEK KERAGAMAN MASYARAKAT DUNIA

@ Keragaman agama di dunia: pemeluk agama terbanyak saat ini: Kristen & Katolik dengan total sekitar 2,38 miliar orang (31.53%), Islam 1,91 miliar (25.83%), Hindu, 1,16 miliar (15.1%), tidak menjadi anggota 1.19 juta (14.41%), Buddha 507 juta (6.65), Agama Daerah 430 juta (5.4%), Agama Lain 61 Juta (0.8%), Yahudi, 14,6 juta (0.2%), (*World Population Review, 2022*, dan *data.goodstats.id, 2023*).

@ Agama resmi di Indonesia: Islam, Kristen, Katolik, Hindu, Buddha dan Khonghucu.

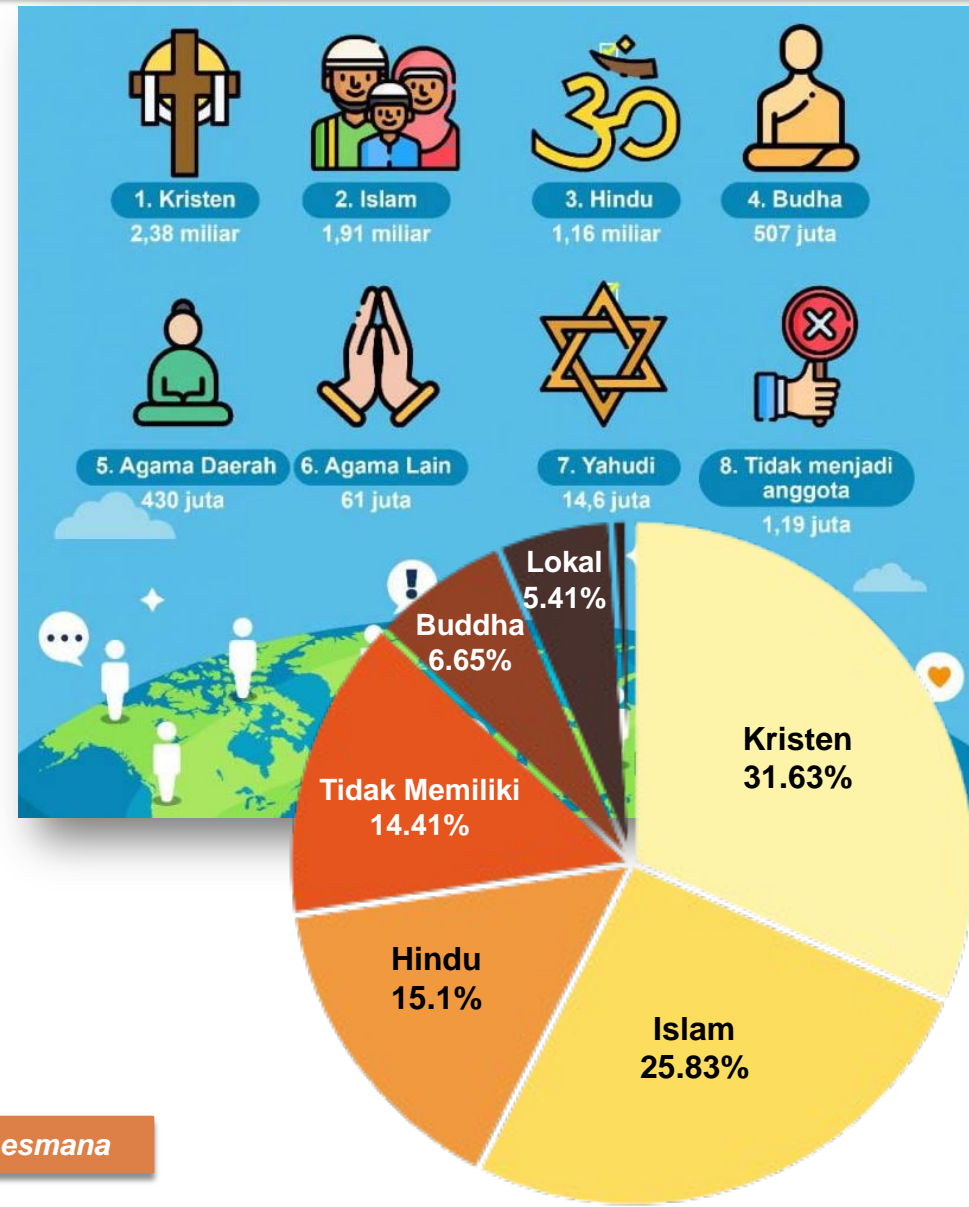

MENJAGA KERAGAMAN MASYARAKAT

Menjaga keragaman manusia di dunia merupakan upaya penting dalam memastikan keadilan, keberlanjutan, dan kesejahteraan global.

Hak Asasi Manusia

Mendukung HAM untuk semua individu tanpa diskriminasi dan melawan pelanggaran HAM di semua tingkatan.

Kerja Sama Antarbangsa

Dukungan kerja sama internasional untuk mengatasi ketidaksetaraan global dan regional. Aktif dalam mendukung organisasi internasional yang mempromosikan hak asasi manusia dan keragaman.

Pendidikan Inklusif

Mengembangkan akses pendidikan yang setara bagi semua individu tanpa memandang suku, agama, ras, jenis kelamin, atau latar belakang lainnya dan mengajarkan nilai-nilai toleransi, penghargaan, dan pemahaman terhadap keberagaman.

Kesejahteraan Ekonomi

Membangun kesempatan ekonomi yang setara dan inklusif bagi semua kelompok masyarakat dan berfokus pada pengurangan kesenjangan ekonomi antar kelompok dengan kebijakan yang mendukung pengentasan kemiskinan.

Kesehatan dan Akses Pelayanan Kesehatan

Memastikan akses yang setara ke pelayanan kesehatan bagi semua kelompok masyarakat. Adopsi program-program kesehatan yang memahami kebutuhan khusus berbagai kelompok.



DEMONSTRASI KONTEKSTUAL 2

(RUANG KOLABORASI - KARYA)

[40']



ASESMEN 9.17.1

STUDI PUSTAKA [40']

- 1. Buatlah kelompok sebangkumu.**
- 2. Gunakan literatur dari Pustaka Sekolah maupun Internet.**
- 3. Carilah informasi berikut:**
 - Kondisi alam saat manusia modern (homo sapiens) muncul di bumi dan melakukan migrasi ke berbagai wilayah.**
 - Apakah iklim pada masa itu sama dengan iklim pada masa sekarang?**
 - Apakah bentuk daratan bumi pada masa itu juga sama dengan bentuk daratan pada masa sekarang?**
- 4. Tuliskan hasil informasi kedalam buku tugas/ catatan masing-masing, penyajian bebas.**



ASESMEN 9.17.2

OBSERVASI MANDIRI TERSTRUKTUR

1. Telusuri informasi mengenai komposisi penduduk yang ada di lingkungan sekitarmu dari segi asal suku dan agamanya. Jika di lingkup desa/kelurahan dan kecamatan komposisi tersebut cenderung seragam, luaskan pengamatanmu hingga batas daerah (kota, kabupaten, atau provinsi).
2. Carilah informasi mengenai apakah masyarakat yang berbeda suku atau agama di daerahmu dapat saling menunjukkan toleransi atau sikap saling menghargai satu sama lain? Perdalam pengamatan dengan melihat apakah masyarakat yang berbeda tersebut bisa saling bekerjasama dalam menjalankan aktivitas sehari-hari? (Misalnya dalam aktivitas perekonomian, pendidikan, kesehatan, atau pembangunan daerah.)
3. Gunakan data primer dan sekunder, serta hasil pengamatan faktual dilapangan, situasi dapat di dokumentasikan.
4. Selama proses mencari informasi, catat hal-hal yang kalian temukan di kertas atau buku catatan.



Kesimpulan, Refleksi, Penutup [20']

Setelah mempelajari modul 9.17, **Keragaman Lingkungan Alam dan Masyarakat Dunia**

- Kesimpulan apa yang dapat diambil dari materi tersebut ?
- Bersyukurlah pada Tuhan Pencipta Dunia, karena cintanya yang telah menciptakan dunia dan isinya, dan memampukan manusia untuk melewati proses kehidupan yang penuh tantangan dan menjadikannya sebagai potensi dalam bentuk kekayaan *diversity*, keanekaragaman pada berbagai aspek kehidupan dan mintalah bimbingannya agar dapat menjaga keragaman dunia ini sehingga tercipta perdamaian di lingkungan masyarakat dunia



*Thank
you!*

*Pergi ke hutan mencari kayu
Jadikan meja dan bangku
Sungguh penting namanya ilmu
Mengubah dunia menjadi maju.*

KELAS DIGITAL IPS SMPN 285

Tetap SEMANGAT, Raih PRESTASI, Namun Tetap RENDAH HATI!

SOCIAL STUDIES DIGITAL CLASS

2026 © Guru IPS SMPN 285 Jakarta

www.guruipssmpn285jkt.online