

# PORTAFOLIO DE SERVICIOS

HOSPITAL DE ALTA COMPLEJIDAD DEL MAGDALENA CENTRO





PORTAFOLIO  
**DE SERVICIOS**  
VERSIÓN 2025



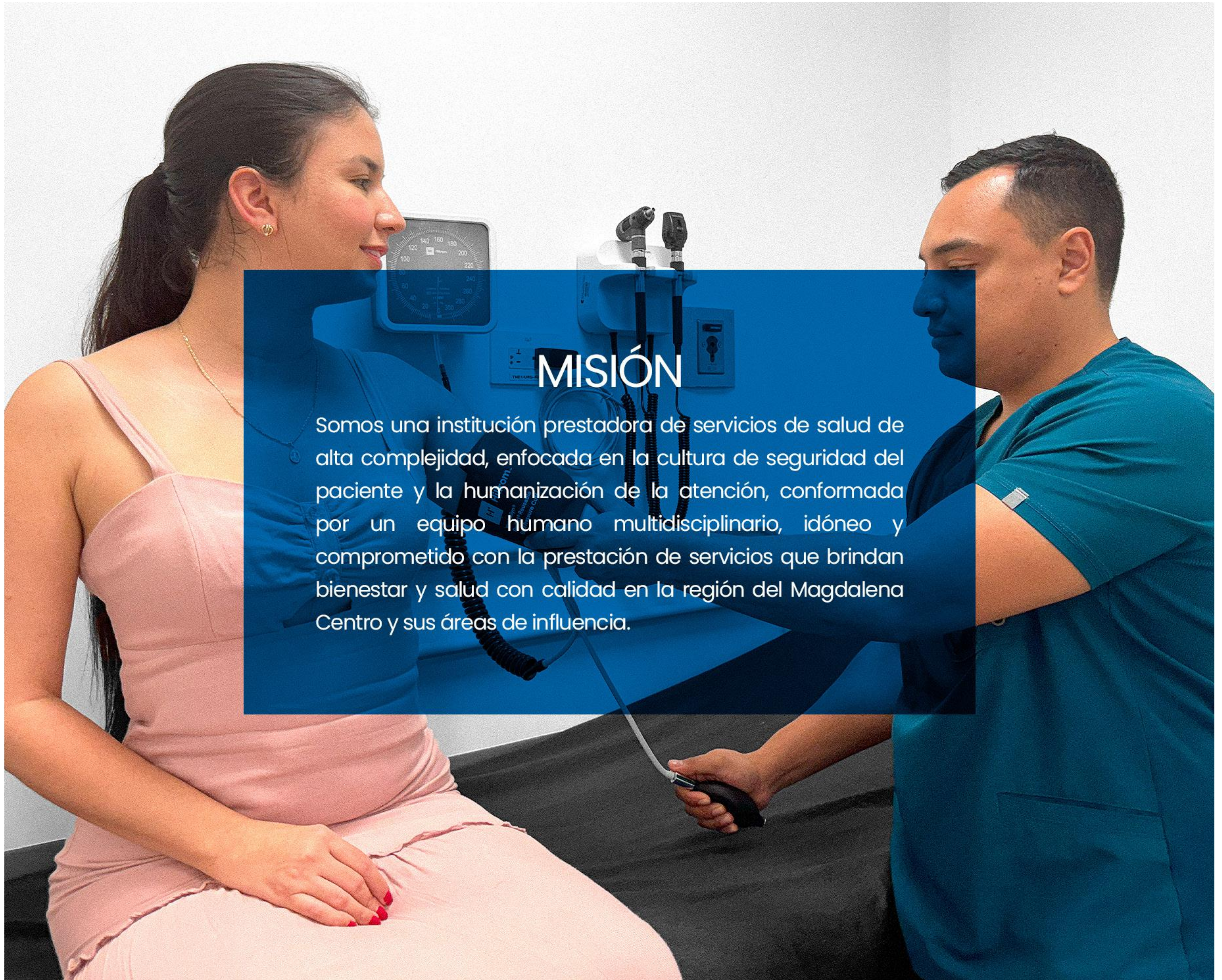

## MISIÓN

Somos una institución prestadora de servicios de salud de alta complejidad, enfocada en la cultura de seguridad del paciente y la humanización de la atención, conformada por un equipo humano multidisciplinario, idóneo y comprometido con la prestación de servicios que brindan bienestar y salud con calidad en la región del Magdalena Centro y sus áreas de influencia.



## VISIÓN

Para el año 2027, seremos la IPS (Institución Prestadora de Salud) de primera opción en todas las áreas de influencia de la región del Magdalena Centro en la prestación integral de servicios de salud de alta complejidad, reconocidos por nuestros altos estándares de calidad, innovación tecnológica, excelencia organizacional, humanización en la atención y compromiso con el bienestar de los pacientes, sus familias y la región.



## ATENCIÓN INMEDIATA

01. Urgencias .....	09
02. Atención preferencial al parto .....	10
02.1. Unidad materna.....	12

## INTERNACIÓN

04. Hospitalización .....	15
04.1. Hospitalización ginecológica .....	15
04.2. Hospitalización pediátrica .....	15
04.3. Hospitalización adultos .....	15
05. Cuidado intensivo adultos .....	16
05.1 Cuidado intermedio adulto .....	16
06. Cuidado intensivo pediátrico .....	17
06.1. Cuidado intermedio pediátrico .....	17
07. Cuidado intensivo neonatal .....	18
07.1. Cuidado intermedio neonatal .....	18
07.2. Cuidado básico neonatal .....	18

## CONSULTA EXTERNA

08. Consulta externa .....	21
08.1. Cardiología .....	21
08.2. Cardiología pediátrica .....	21
08.3. Neurología .....	21
08.4. Neurología pediátrica .....	21
08.5. Endocrinología.....	21
08.6. Infectología .....	21
08.7. Medicina interna.....	21
08.8. Medicina física y rehabilitación.....	21
08.9. Nefrología pediátrica.....	21
08.10. Neumología .....	21
08.11. Neuropediatría.....	21
08.12. Nutrición .....	21
08.13. Oftamología.....	21
08.14. Anestesiología .....	21
08.15. Enfermería .....	21

08.16. Fisiatría .....	21
08.17. Ginecología y obstetricia .....	21
08.18. Pediatría .....	21
08.19. Psicología.....	21
08.20. Psiquiatría .....	21
08.21. Vacunación .....	21
08.22. Urología .....	21
09. Gastroenterología .....	22

## QUIRÚRGICOS

10. Ortopedia y traumatología .....	25
10.1. Artroscopia .....	25
10.2. Artroscopia de hombro y rodilla .....	25
11. Otorrinolaringología.....	26
12. Cirugías .....	29
12.1. Cirugía general.....	29



# URGENCIAS

## EMERGENCY

### ATENCIÓN INMEDIATA

01. Urgencias
02. Atención preferencial al parto
03. Unidad materna

URGENCIAS

# URGENCIAS

ATENCIÓN INMEDIATA

Contamos con urgenciólogo disponible 24 horas del día, respaldado por un equipo médico altamente calificado, comprometido con brindar atención integral y velar por la salud de nuestros pacientes.

- Área dividida para pacientes pediátricos, mujeres, hombres, niños y pacientes con aislamiento.
- Confort al paciente durante su estadía.
- 20 camas de observación.
- 4 consultorios.
- 2 camillas eléctricas.
- 2 camillas de reanimación.
- Aires acondicionados.

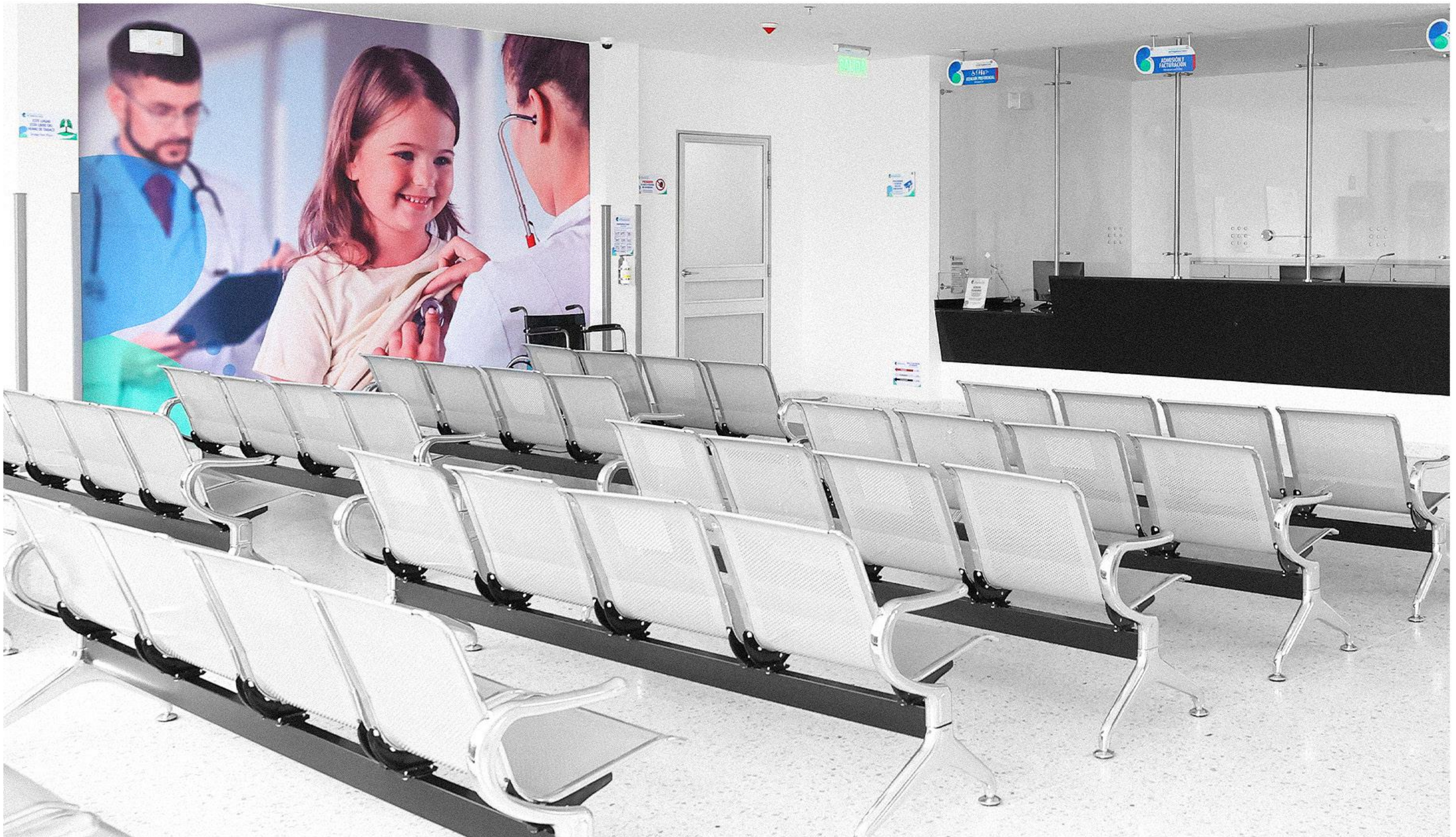



## ATENCIÓN PREFERENCIAL AL PARTO

ATENCIÓN INMEDIATA

Equipo de profesionales altamente capacitados que brinda atención integral y personalizada para que la experiencia sea segura, cómoda y memorable en la atención de prepartos, parto y recuperación del binomio **madre e hijo**.



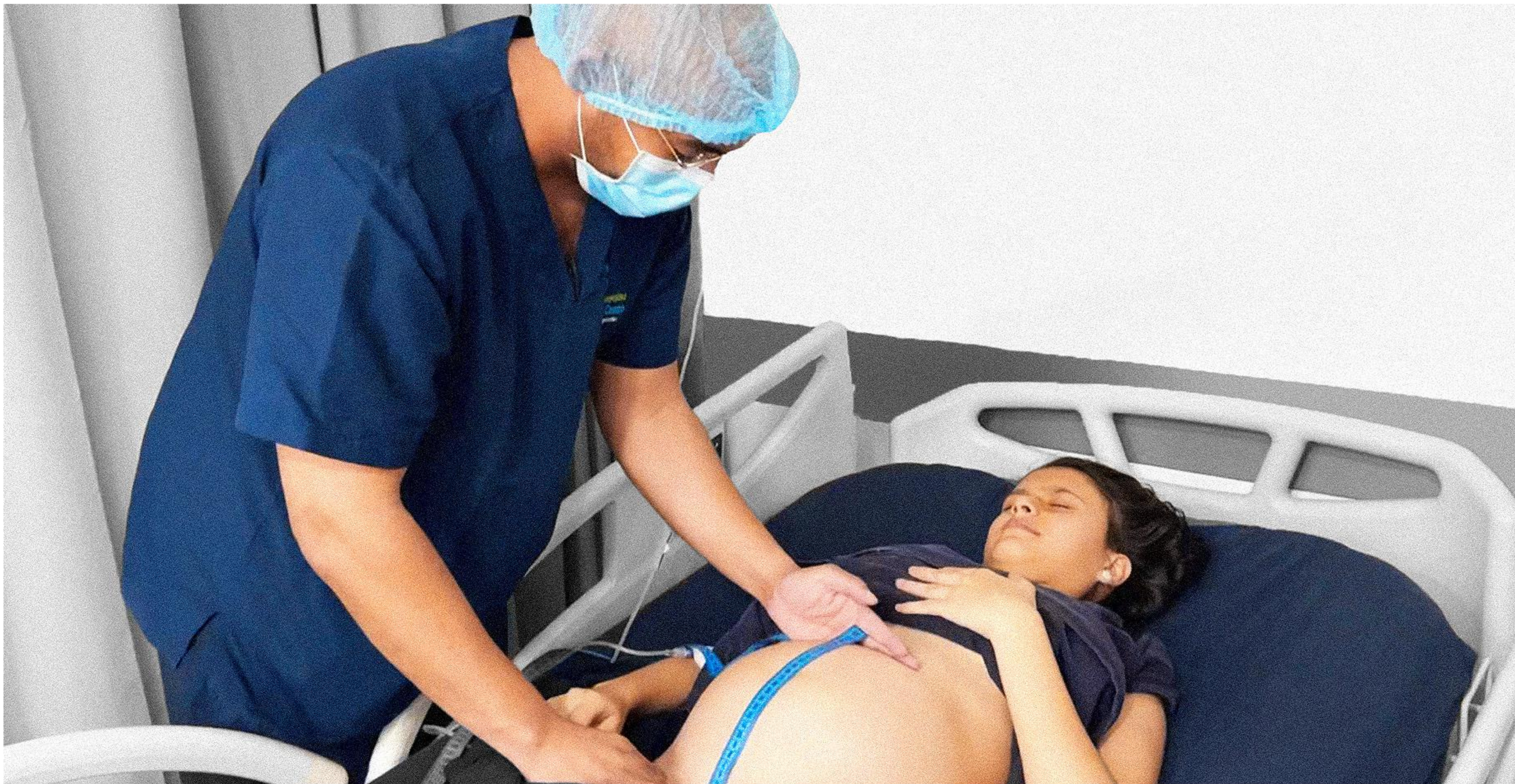

## UNIDAD MATERNA

ATENCIÓN INMEDIATA

Equipo de especialistas altamente calificados en ginecología y obstetricia, pediatría, fonocardiología y terapia del lenguaje, anestesiología y enfermería, respaldados por tecnología médica de alta calidad.

- 6 camas de unidad materna.
- Atención inmediata y adaptación al recién nacido.
- Atención de parto con enfoque diferencial.
- Atención de urgencias obstétricas.
- Consulta gineco obstetricia.
- Ecografía obstétrica.
- Quirófano obstétrico.
- Monitoreo fetal.
- Cesáreas.

Ofrecemos atención personalizada y profesional durante el embarazo, parto y postparto, respaldada por un equipo multidisciplinario en ginecología, obstetricia y nutrición.



# INTERNACIÓN

## 04. Hospitalización

- 04.1. Hospitalización ginecológica
- 04.2. Hospitalización pediátrica
- 04.3. Hospitalización adultos

## 05. Cuidado intensivo adultos

- 05.1 Cuidado intermedio adulto

## 06. Cuidado intensivo pediátrico

- 06.1. Cuidado intermedio pediátrico

## 07. Cuidado intensivo neonatal

- 07.1. Cuidado intermedio neonatal
- 07.2. Cuidado básico neonatal



# HOSPITALIZACIÓN

INTERNACIÓN

Contamos con una capacidad instalada de **104** camas para hacer tu estadía segura:

- Hospitalización ginecológica - **8** camas.
- Hospitalización pediátrica - **8** camas.
- Hospitalización adultos - **87** camas.
- Trabajo de parto y recuperación - **1** cama.
- Grupo interdisciplinario altamente calificado para brindar atención médica especializada.
- Equipo de monitoreo altamente calificado.
- Balcón en algunas habitaciones.
- Atención con alta calidez humana.
- Colchones antiescaras.
- Aire acondicionado.
- Servicio de Televisión.



# UCI ADULTO

INTERNACIÓN

- 18 camas dotadas con tecnología de punta.
- 14 UCI adulto intensivo.
- 4 UCI adulto intermedia.
- Bomba percusión para suministro de alimentos.
- Equipo de infusión y monitoreo eléctrico.
- Calentador de manta térmica
- Marcapasos.
- Monitor invasivo con presión arterial y presión venosa.
- Monitor de sistema de gasto cardíaco.
- Monitores UMEC 12.
- 2 máquinas de hemodiálisis.
- 14 ventiladores de alta frecuencia.
- Computador de gasto cardíaco.
- Colchones antiescara.

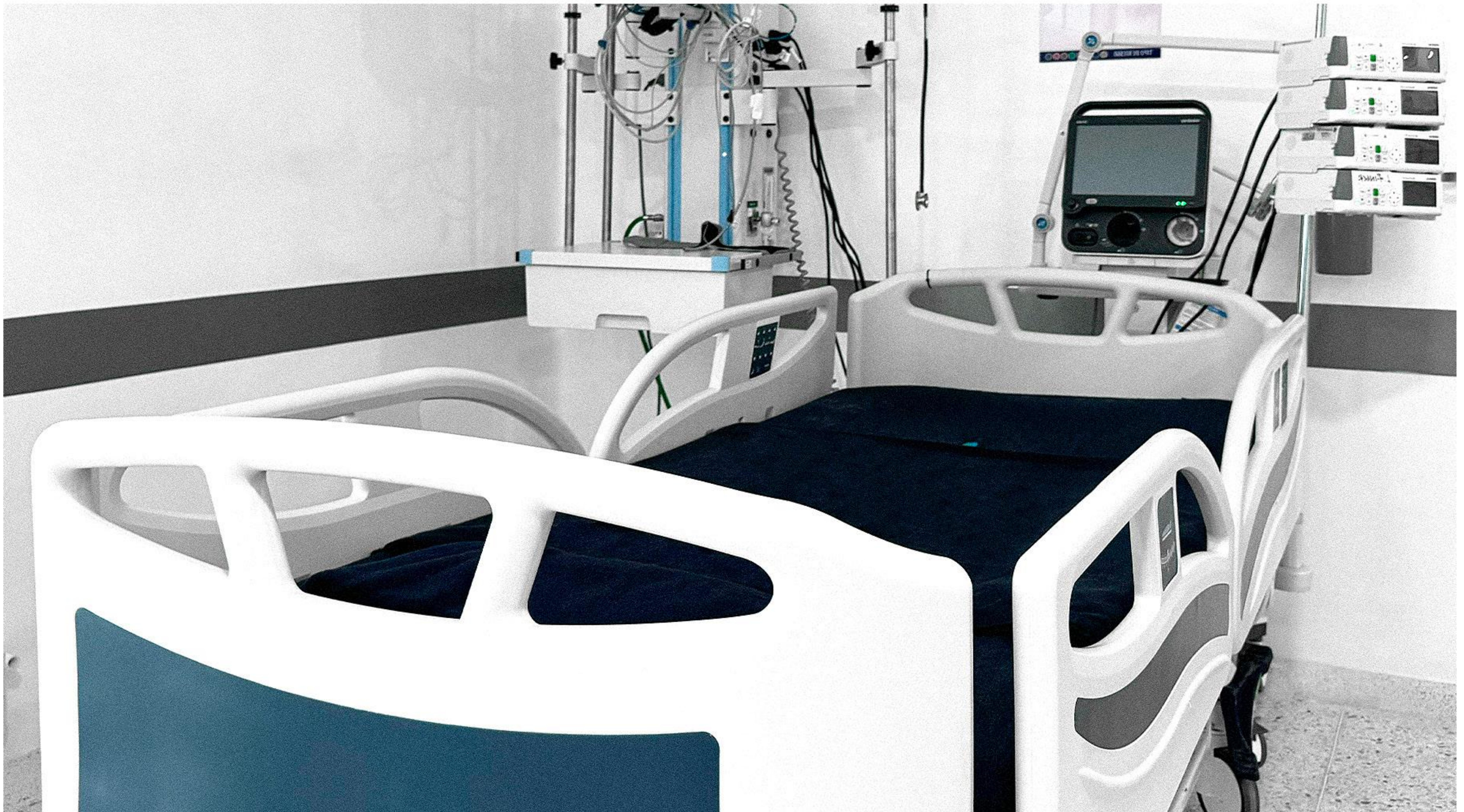



## UCI PEDIÁTRICA

### INTERNACIÓN

- Contamos con una capacidad instalada de 9 camas:
- Cuidados intermedios: 3 camas.
- Cuidados intensivos: 6 camas.
- Equipadas con tecnología de última generación.
- Equipo multidisciplinario: Liderado por un pediatra intensivista disponible las 24 horas, con respaldo de especialidades como neuropediatría cirugía pediátrica, cardiología, cirugía pediátrica y neumología pediátrica.
- **Avanzada tecnología alemana:** Central de monitoreo, monitoreo invasivo, columnas y ventiladores.
- **Ventilador de alta frecuencia:** Para tratamientos especializados.
- **Hospitalización pediátrica:** Para un seguimiento o revisión integral y constante.
- Bomba de infusión y marcapasos.



## UCI NEONATAL

INTERNACIÓN

- 12 incubadoras para cuidado intensivo neonatal.
- 10 cunas para cuidado básico neonatal.
- 9 incubadoras para cuidado intermedio.

Equipo de especialistas en diversas áreas como:

- Neonatología.
- Pediatría.
- Neuropediatría.
- Cirugía pediátrica.
- Neumología pediátrica.
- Cardiología pediátrica.
- Fonoaudiología.
- Nutrición.
- Fisioterapia.



# CONSULTA EXTERNA

## 08. Consulta externa

08.1. Cardiología

08.2. Cardiología pediátrica

08.3. Neurología

08.4. Neurología pediátrica

08.5. Endocrinología

08.6. Infectología

08.7. Medicina interna

08.8. Medicina física y rehabilitación

08.9. Nefrología pediátrica

08.10. Neumología

08.11. Neuropediatría

08.12. Nutrición

08.13. Oftamología

08.14. Anestesiología

08.15. Enfermería

08.16. Fisiatría

08.17. Ginecología y obstetricia

08.18. Pediatría

08.19. Psicología

08.20. Psiquiatría

08.21. Vacunación

08.22. Urología

09. Gastroenterología



## CONSULTA EXTERNA

CONSULTA EXTERNA

- Cardiología.
- Cardiología pediátrica.
- Neurología.
- Neurología pediátrica.
- Endocrinología.
- Infectología.
- Medicina interna.
- Medicina física y rehabilitación.
- Nefrología pediátrica.
- Neumología.
- Neuropediatría.
- Nutrición.
- Oftamología.
- Anestesiología.
- Enfermería.
- Fisiatría.
- Ginecología y obstetricia.
- Pediatría.
- Psicología.
- Psiquiatría.
- Vacunación.
- Urología.

# GASTROENTEROLOGÍA

CONSULTA EXTERNA

- Procedimientos derivados de enfermedades malignas y benignas.
- Endoscopia del tracto gastrointestinal.
- Cirugías del tracto gastrointestinal.
- Valoración por gastroenterología.
- Colonoscopia.
- CPRES.
- Colonoscopia + Ligadura.
- Endoscopia + Ligadura.
- Polipectomía.
- Gastrostomía.
- Anoscopia.

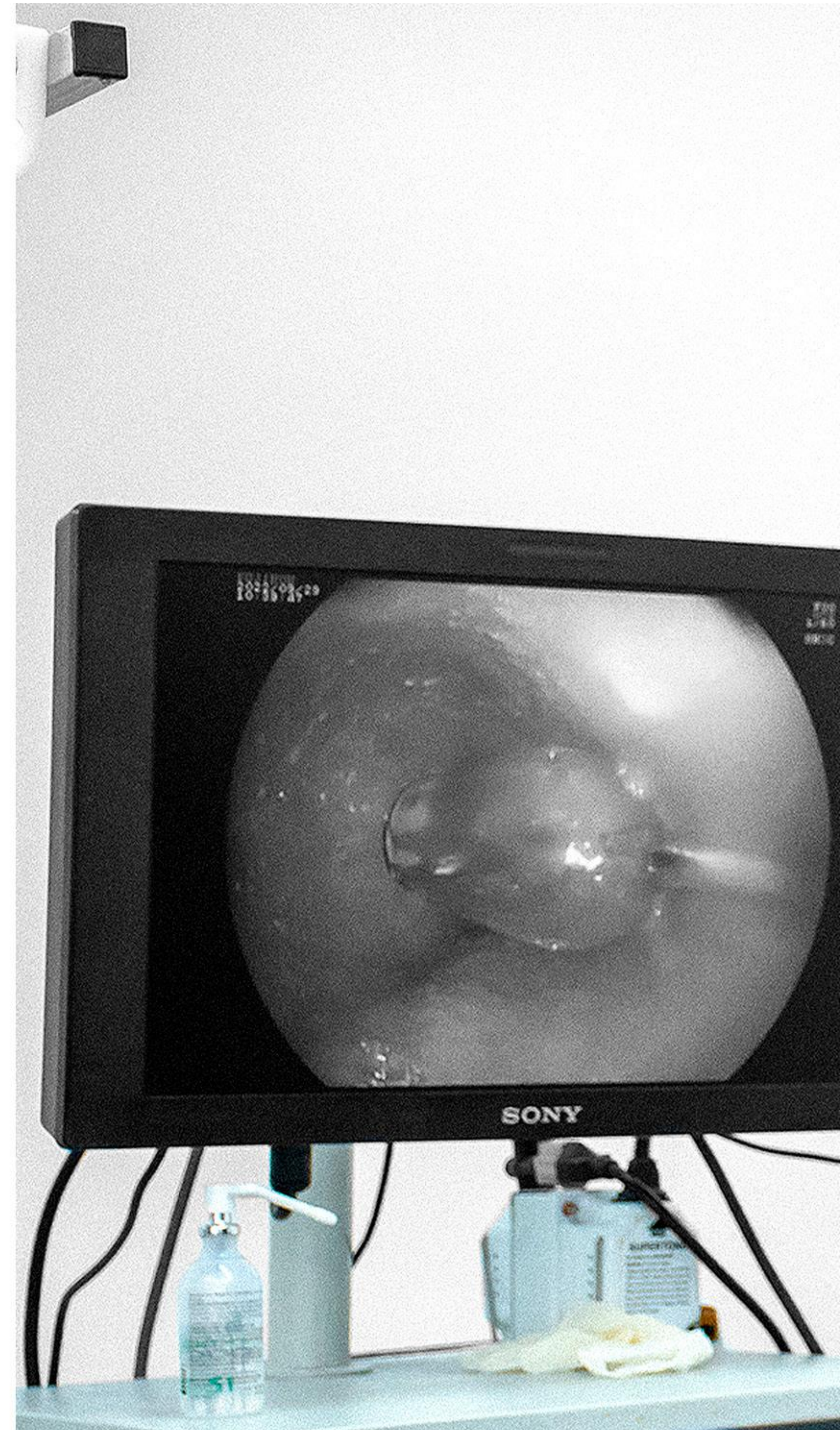



# QUIRÚRGICOS

## 10. Ortopedia y traumatología

10.1. Artroscopia

10.2. Artroscopia de hombro y rodilla

## 11. Otorrinolaringología

## 12. Cirugías

12.1. Cirugía general

12.2. Cirugía ginecológica

12.3. Cirugía laparoscópica

12.4. Cirugía plástica reconstructiva

12.5. Cirugía urológica

12.6. Cirugía ortopédica

12.7. Cirugía pediátrica

12.8. Cirugía artroscópica  
y reemplazo articulares

12.9. Cirugía endovascular neurológica

12.10. Cirugía gastrointestinal

12.11. Cirugía otorrinolaringología

12.12. Cirugía vascular y angiológica

12.13. Cirugía de tórax (proximamente)

12.14. Cirugía maxilofacial

12.15. Cirugía general, vía abierta y laparoscopia

12.16. Ginecología, vía abierta y laparoscopia

12.17. Cirugía plástica reconstructiva y estética

## 13. Microscopio quirúrgico

13.17. Microcirugías

## 14. Neurocirugía

## 15. Equipos quirúrgicos

15.1. Arco en C

15.2. Torre de laparoscopia con monitor 4K

15.3. Torre de artroscopia con monitor HD

15.4. Torre de urología con láser

## 16. Equipos biomédicos

16.1 Termo desinfectadora

16.2. Autoclave de baja y alta temperatura

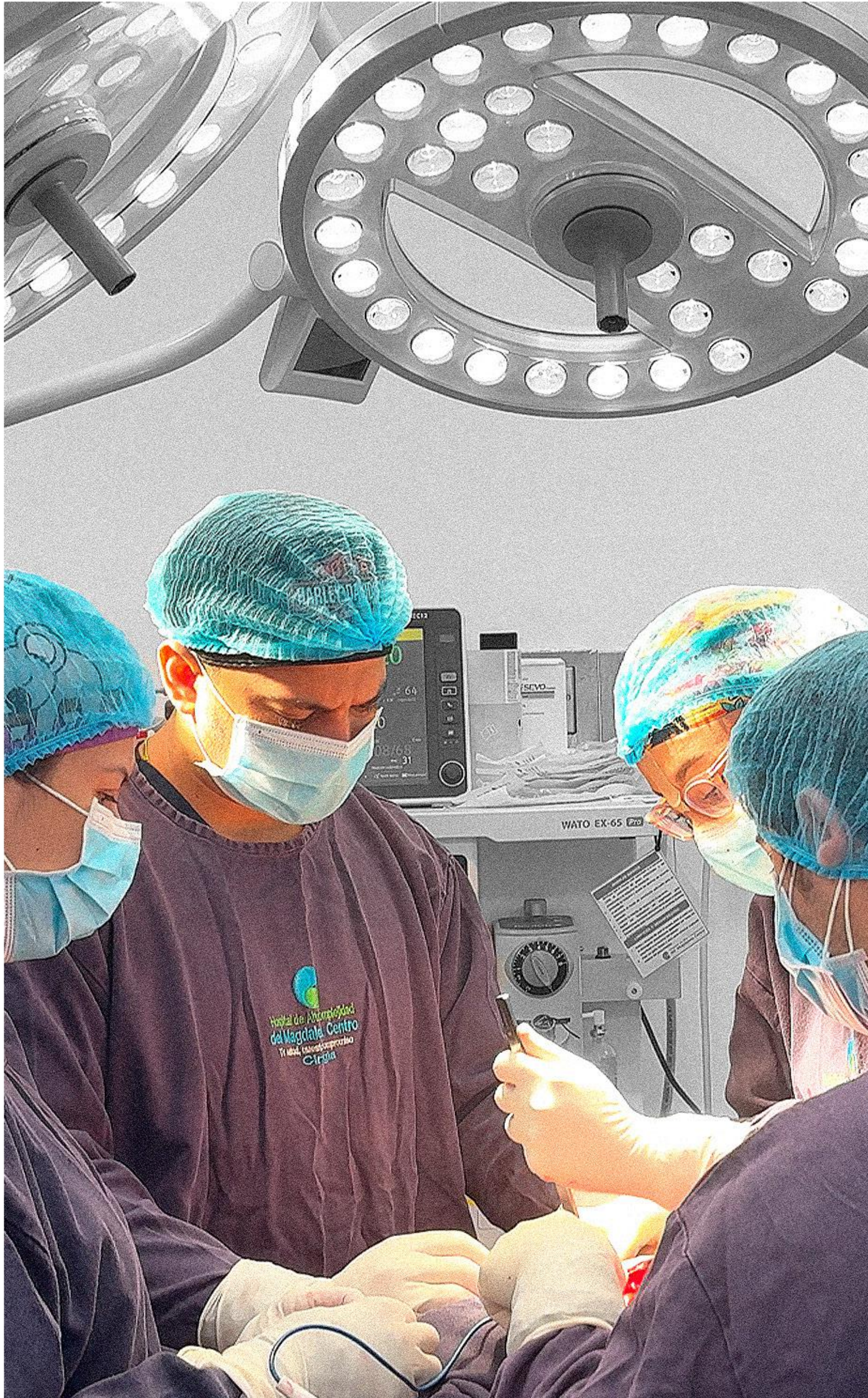

## ORTOPEDIA Y TRAUMATOLOGÍA

QUIRÚRGICOS

- Cirugía artroscopia de hombro, cadera y reemplazo de articulaciones.
- Cirugía de ortopedia.
- Cirugía reconstructiva.
- Cirugía de artrodesis.
- Cirugía de juanetes.



## OTORRINOLARINGOLOGÍA

QUIRÚRGICOS

- Mastoidectomía radical y mastoidectomía modificada.
- Miringoplastia con reemplazo de cadena ósea.
- Descompresión del nervio facial.
- Timpanoplastia Tipo I - II.
- Implante coclear.
- Amigdalectomía.
- Miringosénesis.







## CIRUGÍAS

QUIRÚRGICOS

- Cirugía general.
- Cirugía ginecológica.
- Cirugía laparoscópica.
- Cirugía plástica reconstructiva.
- Cirugía urológica.
- Cirugía ortopédica.
- Cirugía pediátrica.
- Cirugía artroscópica y reemplazo articulares.
- Cirugía endovascular neurológica.
- Cirugía gastrointestinal.
- Cirugía otorrinolaringología.
- Cirugía vascular y angiología.
- Cirugía de tórax (**próximamente**).

### Ginecología, vía abierta y laparoscopia

- Histerectomía laparoscópica.
- Pomeroy por laparoscopia.
- Resección de tumores retroperitoneales.
- Laparoscopia diagnóstica.
- Parto asistido y humanizado.
- Resección de quistes.
- Cesáreas.

### Cirugía plástica reconstructiva y estética

- Lipoaspiración de alta definición (Lipo HD).
- Lipoabdominoplastia.
- Mastopexia con o sin prótesis.
- Mamoplastia de aumento.
- Lifting facial.
- Blefaroplastias.
- Mamoplastia reductora.
- Otoplastia.

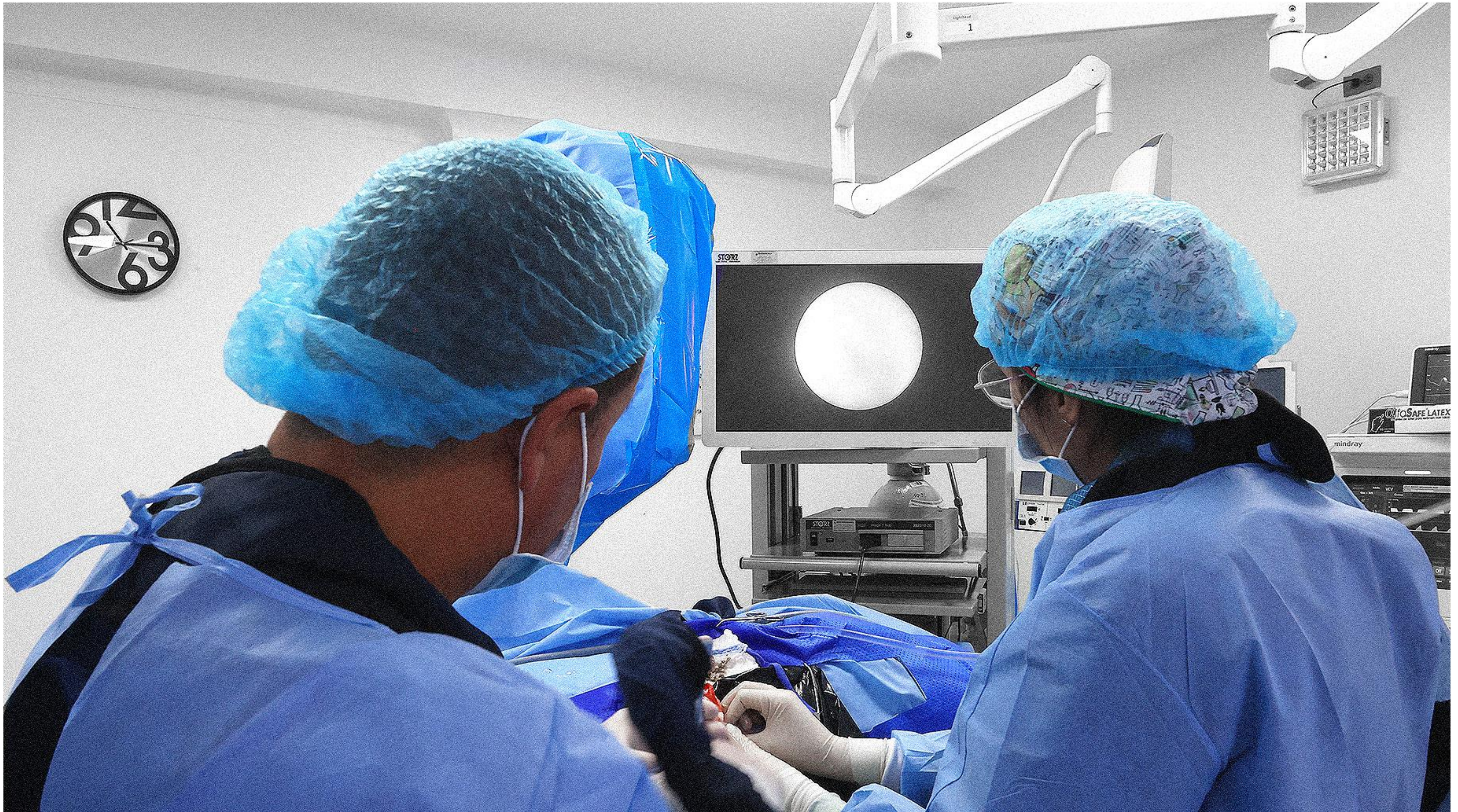



Contamos con **salas de quirófanos** y **salas de partos** integrada con tecnología de última generación para los siguientes procedimientos:

QUIRÚRGICOS

### Cirugía Maxilofacial

- Fracturas de orbita y piso de orbita.
- Fractura de Le Fort.
- Mandíbula

### Neurocirugía

- Cirugía de columna mínima invasiva.
- Drenajes de hematomas.
- Resección de tumores de fosa posterior.
- Cirugía estereotáxica.
- Artrodesis de columna.
- Craneoplastia.

### Cirugía general, vía abierta y laparoscopia

- Colelap cálculos en la vesícula.
- Colectomía laparoscópica.
- Hernia por laparoscopia y abierta.
- Laparoscopia exploratoria.
- Resección de tumores benignos.



## MICROSCOPIO QUIRÚRGICO

QUIRÚRGICOS

- Neurocirugía, Oftalmología, Otorrinolaringología, Cirugía Vascular y Angiológica y Cirugía de Columna Vertebral.
  - Cirugía - Microquirúrgica y Reconstructiva.
- Alta precisión y visualización detallada de estructuras pequeñas.

### Microcirugías

- Reparaciones primarias y secuencias de lesiones del plexobraquial.
- Reimplantes y revascularizaciones de extremidades.
- Revascularizaciones óseas locales y a distancia.

# NEUROCIROUGÍA

QUIRÚRGICOS

- Columna y médula espinal.
- Cirugías craneales.
- Tumor cerebral.
- Neuro periférico.



## EQUIPOS QUIRÚRGICOS

QUIRÚRGICOS

- **Arco en C:** Procedimientos ortopédicos, vasculares e intervencionistas, facilitando la visualización sin grandes incisiones.
- **Torres de laparoscopia con Monitor 4K:** Facilita cirugías mínimamente invasivas con imágenes nítidas en alta resolución.
- **Torre de artroscopia con Monitor HD:** Visualizar y tratar lesiones en articulaciones como rodillas y hombros en alta resolución.
- **Torre de urología con Láser:** Elimina cálculos renales y con precisión y menor daño a los tejidos circundantes.

Estos equipos son esenciales para asegurar procedimientos quirúrgicos eficientes y con resultados óptimos del Hospital de Alta Complejidad.

## EQUIPOS BIOMÉDICOS

QUIRÚRGICOS

- Termo desinfectadora.
- Autoclave de baja y alta temperatura.





# APOYO DIAGNÓSTICO Y COMPLEMENTACIÓN TERAPÉUTICA

15. Hemodinamia e intervencionismo

16. Electrofisiología

17. Imágenes diagnósticas

17.1. Imagenología

17.2. Tomografía axial computarizada

17.3. Rayos X

17.4. Angiografía

17.5. Ecografía

18. Laboratorio clínico especializado

19. Toma de muestras de laboratorio clínico

20. Servicio farmacéutico

21. Unidad de terapia

21.1. Fisioterapia

21.2. Terapia respiratoria

21.3. Terapia ocupacional

21.4. Fonoaudiología

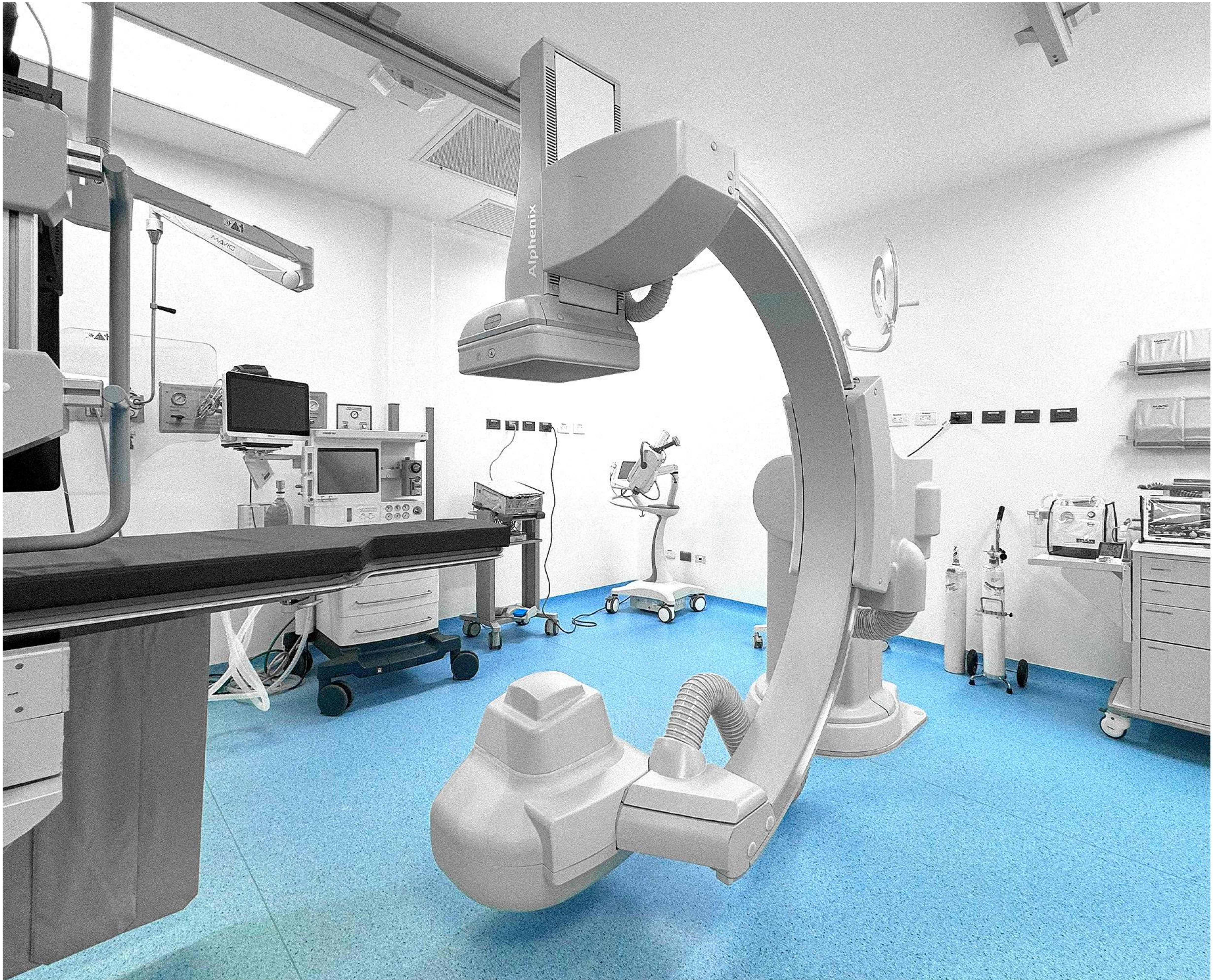

# HEMODINAMIA E INTERVENCIONISMO

APOYO DIAGNÓSTICO

- Cateterismo cardíaco diagnóstico y terapéutico.
- Inserción de marcapasos transitorio y definitivo.
- Angioplastia periférica + Colocación de Stent.
- Arteriografía coronaria y ventriculograma.
- Arteriografía pulmonar.
- Aortograma.



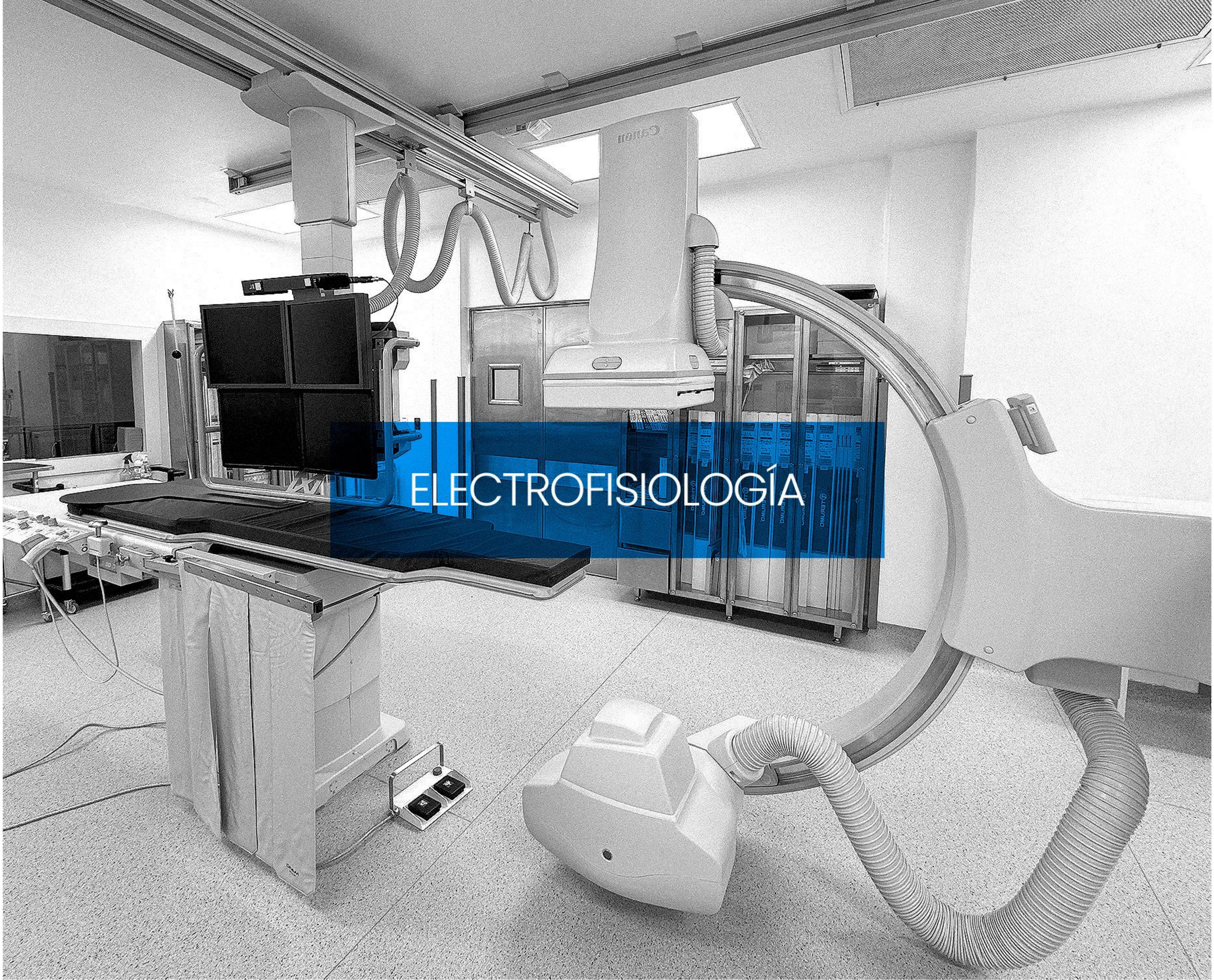

ELECTROFISIOLOGÍA



## IMAGENOLOGÍA

- Resonancia de mama simple y contrastada (antena especializada).
- Resonancia magnética en general.
- Enterorresonancia.
- Tractografía.

APOYO DIAGNÓSTICO



## TOMOGRAFÍA AXIAL COMPUTARIZADA

APOYO DIAGNÓSTICO

80 cortes con 896 canales, permitiendo una rotación continua de 360° y una inclinación de hasta 30°, con una apertura de 780 mm de diámetro.

- Mínima dosis de radiación.
- Alta capacidad diagnóstica.
- Reconstrucción 3D.
- Superioridad en resultados.
- Múltiples diagnósticos.





## RAYOS X

APOYO DIAGNÓSTICO

- Columna lumbar y sacra.
- Columna cervical y dorsal.
- Huesos largos.
- Carpograma.
- Articulaciones.
- Abdomen.
- Tórax.
- Cráneo.
- Pelvis.
- Miembros superiores e inferiores.
- Senos paranasales.
- Cavum faríngeo.
- Silla turca.
- Mandíbula.
- Reja costal.
- Malar.
- Órbita.
- Cuello.



ANGIOFRAGÍA



## ECOGRAFÍA

APOYO DIAGNÓSTICO

- Ecografía obstétrica perinatología.
- Ecografías Doppler de miembros superiores e inferiores.
- Ecografías de tejidos blandos (**testicular y mamaria**).
- Obstétricos y perfil biofísico.
- Renal y de vías urinarias.
- Diagnóstico vascular.
- Transvaginal.
- Hepatobiliar.



## LABORATORIO CLÍNICO ESPECIALIZADO

APOYO DIAGNÓSTICO

### Pruebas por quimioluminiscencia:

- VIH 4 generación.
- Antígeno de Hepatitis B.
- TSH - T3 libre - T4 libre - T3 total - T4 total - Vitamina B12.
- Toxoplasma anticuerpos Ig G - Ig M.
- Rubéola anticuerpo Tg G - Ig M.
- Citomegalovirus anticuerpos Ig G - Igm.
- Antígeno de próstata.
- Prolactina.
- HGG beta cuantitativa.
- Hepatitis C anticuerpos.

### Pruebas por Elisa automatizado:

- Leptospirosis y Epstein - Barr.
- Herpes simple.
- Rubéola.
- Dengue.
- IGM.
- IGG.

### Servicio de gestión pretransfusional

- Disponibilidad de unidades de glóbulos rojos filtrados.
- Disponibilidad de unidades de plasma fresco congelado.
- Disponibilidad de unidades de crioprecipitados.
- Disponibilidad de cups de plaquetas por aféresis.

### Exámenes inmunológicos:

- ANCAS.
- Citrulina.
- ANAS.
- Cardiolipina.
- ENAS.



# TOMA DE MUESTRAS DE LABORATORIO CLÍNICO

APOYO DIAGNÓSTICO

Disponemos de **cuatro cubículos** cómodos y completamente equipados con los insumos necesarios para la toma de muestras sanguíneas y un espacio especializado diseñado exclusivamente para la toma de muestras especiales.

## Química sanguínea:

- Perfil renal.
- Perfil hepático.
- Perfil lipídico.
- Perfil preoperatorio.
- Perfil metabólico.
- Perfil reumatoideo.

## Coagulación:

- Fibrinógeno.
- Dímero D.
- Tiempo de coagulación.

## Pruebas especiales:

- Perfil cardiológico.
- Perfil inmunológico.
- Perfil tiroideo.
- Perfil prostático.
- Marcadores tumorales.
- Marcadores infecciosos.

## Microbiología:

- Cultivo, identificación y antibiograma automatizado de todos los fluidos corporales.





### Hematología

- Equipos de quinta y sexta generación para identificación automatizada de células sanguíneas en histogramas.

### Biología molecular (diagnóstico sindrómico)

- Panel respiratorio.
- Panel para sepsis.
- Panel meningitis – encefalitis.
- Panel para neumonía.
- Panel gastrointestinal.



SERVICIO FARMACÉUTICO



# UNIDAD DE REHABILITACIÓN

APOYO DIAGNÓSTICO

## Fisioterapia:

- Terapia cardiovascular y terapia cardiopulmonar.
- Estimulación temprana y propiocepción.
- Acondicionamiento físico.
- Terapia osteomuscular.
- Terapias físicas.

## Terapia respiratoria:

- Toma, procesamiento e interpretación de gases arteriales.
- Rehabilitación de terapia respiratoria integral.
- Atención a pacientes críticos y no críticos en los diferentes servicios.
- Apoyo asistencial a código azul.
- Adaptación neonatal.





#### Terapia ocupacional:

- Terapia de recuperación de habilidades motrices para las actividades diarias.

#### Fonoaudiología:

- Valoración de musculatura deglutiva.
- Valoración, intervención y tratamiento de trastorno de lenguaje de habla y alteración de órgano fonarticulatorio.

- Valoración cognitiva para mejorar la funcionalidad.

- Valoración de estimulación temprana.
- Valoración reflejos primitivos.





CAFETERÍA LA MERIENDA



PORTAFOLIO  
**DE SERVICIOS**  
VERSIÓN 2025

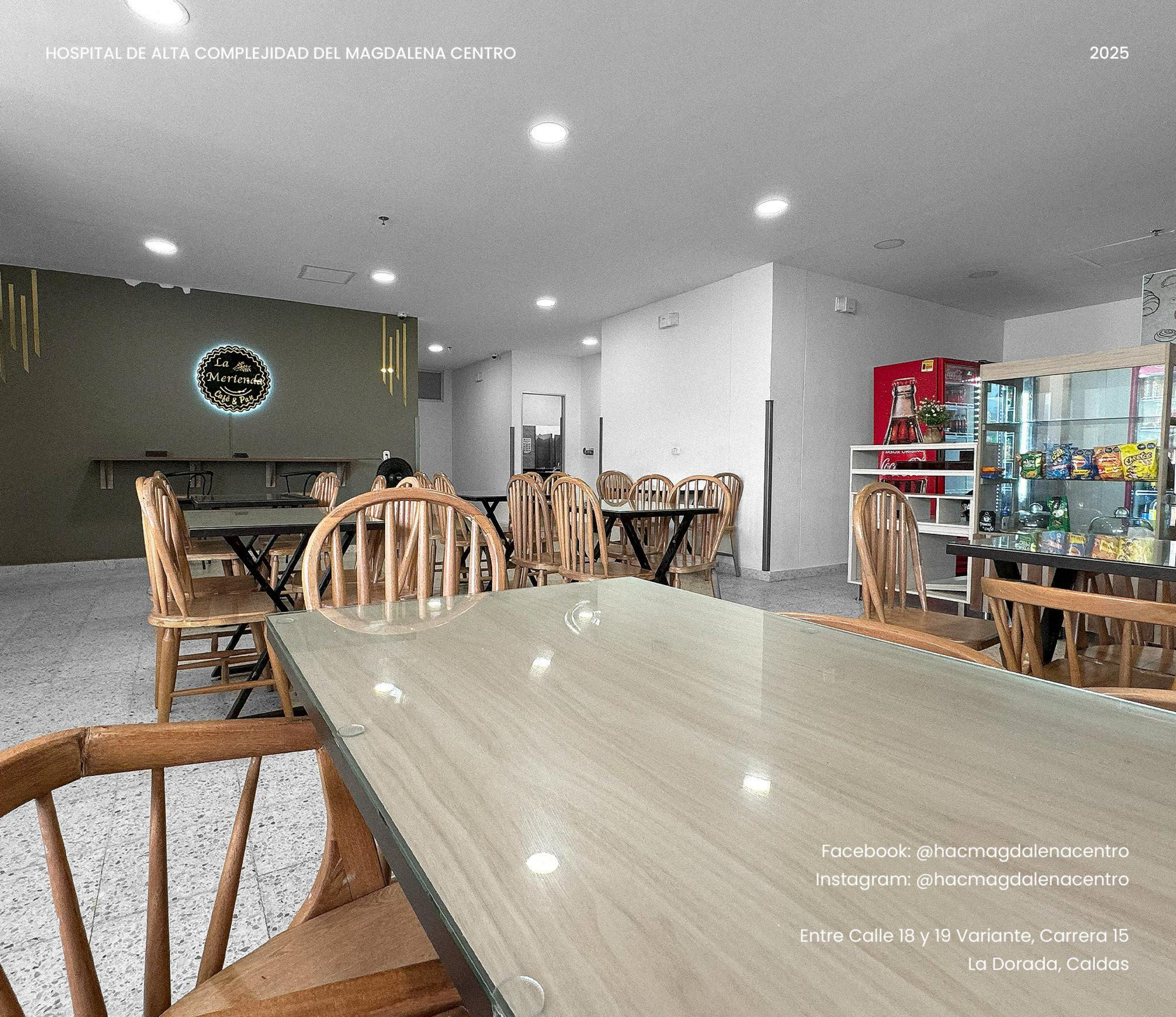

Facebook: @hacmagdalenacentro  
Instagram: @hacmagdalenacentro

Entre Calle 18 y 19 Variante, Carrera 15  
La Dorada, Caldas