



Eureka CER

La comunità energetica di Eureka



EUREKA
garantiamo risparmio energetico

eurekaitalia.eu



Eureka CER

Contesto

Una comunità energetica rinnovabile (CER) consiste in un'associazione tra cittadini, attività commerciali, pubbliche amministrazioni locali e piccole/medie imprese che decidono di unire le proprie forze con l'obiettivo di produrre, scambiare e consumare energia da fonti rinnovabili su scala locale.

L'obiettivo di una CER è quello di fornire benefici ambientali, economici e sociali ai propri membri attraverso l'autoconsumo di energia rinnovabile contribuendo alla diffusione degli impianti a fonte rinnovabile e la riduzione dei gas serra.

Perché fino ad oggi non si sono diffuse le CER

La diffusione delle CER è stata rallentata a causa di alcuni obblighi normativi che ne hanno limitato fortemente le potenzialità fino a quando, nel 2023, il MASE (Ministero dell'ambiente e della sicurezza energetica) ha avviato l'iter di pubblicazione del decreto n° 414, entrato in vigore il 24/01/2024, che ha sancito:

- l'estensione del limite geografico delle CER passato da quello sottointeso alle cabine elettriche secondarie (comprendente qualche via) alle primarie (comprendente qualche comune o aree)
- l'innalzamento della potenza per singolo impianto fotovoltaico a 1 MW
- l'introduzione di incentivi a fondo perduto e di tariffe incentivanti

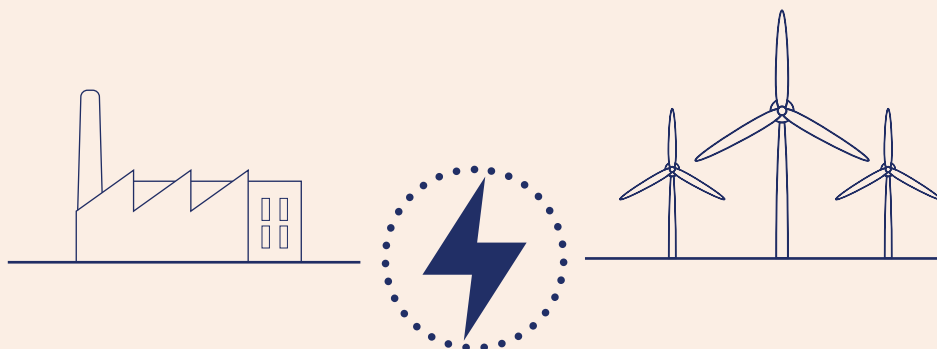

Creazione e gestione di una comunità energetica

Una CER, per produrre benefici ai propri membri, deve:

- Essere costituite formalmente e legalmente attraverso atto notarile
- Essere dotate di un proprio statuto che ne sancisca scopo e regole
- Annoverare al proprio interno almeno un produttore e un consumatore di energia
- Avere un referente interno nominato nei confronti del GSE
- Redigere annualmente un proprio bilancio ed un report che attesti l'utilizzo dei proventi generati dalla CER per apportare benefici economici ambientali e sociali ai propri membri o al territorio in cui opera.

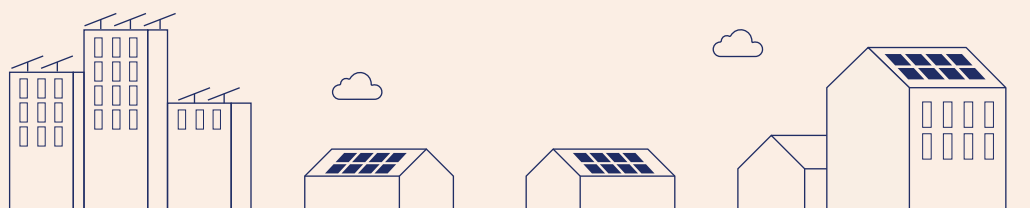

La proposta di Eureka

In tale contesto EUREKA offre la possibilità di:

- **Entrare a far parte di Eureka CER, la CER di Eureka**, già costituita, già operativa e senza alcun costo fisso di gestione
- **Supportare i propri clienti nella creazione di CER ad hoc** nei casi in cui specifiche opportunità o esigenze lo richiedano offrendo il servizio di gestione completo
- **Gestire CER già costituite** che possono, grazie ad Eureka, aumentare il proprio numero di membri semplificando la gestione operativa

Eureka S.r.l.

via Kufstein,1 - 38121 (TN) Trento
P.Iva 02326350226
N° registro imprese di Trento TN-216551
Capitale Sociale € 1.000.000 i.v.
0461 1830100
eurekasrl.tn@pec.it | info@eurekaitalia.eu

eurekaitalia.eu



**Cura e
responsabilità**

Prodotto in carta riciclata FSC®
a CO₂ compensata