

Zona

JUNIO 2026

Inmobiliaria



www.Zonalnmobiliaria.com.ar



ZonalnmobiliariaArg



ZonalnmobiliariaArg



ZonalnmobiliariaArg



@ZonalnmoArg





Col 1144

INMOBILIARIA **SUPER**

"Compre bien a quien vende bien"

Av. Rigolleau 14 esq. 145

4256-1047 // 4256-9995

Sucursal Ranelagh 365 esq. 304

4258-2809

whatsapp 11 5604-1034

¡BUSCANOS EN INSTAGRAM!



@INMOBILIARIASUPER

¡VISITA NUESTRA WEB!

WWW.INMOBILIARIASUPER.COM

DAMIAN REITANO & ASOC.
Estudio Impositivo Contable

TU ALIADO EN CONTABILIDAD E IMPUESTOS

11-5969-5120
San Martín 755 Quilmes Centro

DAROCCELL
1153482422

REPARACION DE CELULARES
Cambio de módulos, Cambio de baterías, Pin de carga, Micrófonos, botones de encendido, Parlantes.

Mecánica Martín
Servicio Integral del Automotor

Calle 25 N° 5251 Berazategui
11 40685039

EMBALAJES DEL SUR
Artículos Descartables y de embalaje
Somos fabricantes de papel impreso

Pedidos al 4266-3335 4216-1261 / 4266-4796
Av. Mitre 944 Berazategui

Bombones ARTESANALES
HECHOS CON AMOR

SABOR QUE ENAMORA

Deliciosos bombones artesanales elaborados con ingredientes de la más alta calidad.

¡REGALA DULCES MOMENTOS!

1152629107

Visión Digital
11 3846-7962

REPARACIÓN Y MANTENIMIENTO DE IMPRESORAS
Tinta continua y laser

brother Canon EPSON HP

Computación
Visión Digital

fava
EL HOGAR DE LA CONSTRUCCIÓN

Contamos con Hormigón elaborado

1131772735
1128151338

Av. Eva Perón e/ 126 y 127 Ranelagh - Berazategui

ESTAMPADOS "KIRICOCHO"

TU LOGO AQUÍ

PROMO 21 ARTE

DISEÑOS PERSONALIZADOS • MERCHANDISING • EQUIPOS

CONSULTAS Y PRESUPUESTOS: Cel: 11 3666 9853 | ¡ENVÍANOS UN MENSAJE!

R.D.A.

- Administración de Consorcios
- Auditorías Integrales
- CPN

WhatsApp 11-4164-2254
e-mail arevalosruben@yahoo.com.ar

CIB
Centro Informativo Berazategui

Noticias de nuestra Ciudad como pocos se atreven a contar.
www.centroinformativoberazategui.com.ar

InterAcción
Comunicación & Redes

11 6458-3785
Noelia Villanueva
COMMUNITY MANAGER

Zona Inmobiliaria

AHORA PODÉS PROMOCIONAR TU MARCA, EMPRESA O SERVICIO.

MÁS VISIBILIDAD | MÁS ALCANCE | MEJORES RESULTADOS

11-6092-5820

Llaveros PERSONALIZADOS EN RESINA

Detalles Únicos hechos a mano para momentos inolvidables

- Ideales para suvenir y regalar
- Personalizados con iniciales, colores y detalles
- Hechos a mano con amor y dedicación

1152629107

BODAS | CUMPLEAÑOS | EVENTOS | REGALOS ESPECIALES

Convertí cada detalle en un recuerdo único

CASAS

INMOBILIARIA

Col. 539

Av. Mitre 1266 Berazategui

4256-1487

11-4427-4303

ajcasasinmobiliaria@hotmail.com

www.inmobiliariacasas.com.ar

INMUEBLES EN VENTA

QUILMES Alvear 515. Dos COCHERAS en subsuelo... Se venden Juntas.... **u\$s 26.000**

BEGUI: 155 y 17, DPTO en PB, 3 dorm, liv-com, coc y baño.. Esc ofertas.. **u\$s 35.000**

BEGUI 150 N° 2597, Villa España, DPTO 2 amb, 1 dorm c/placard, coc, estar comedor, pequeño patio y baño..... **u\$s 40.000**

BERAZATEGUI: Calle 155 y 16. Departamento de 4 dormitorios en 2° piso. Impecable estado..... **u\$s 50.000**

MAR DEL PLATA: En pleno centro, Brown 2049 7° piso. Departamento monoambiente al frente. Edificio nuevo..... **u\$s 50.000**

BERAZATEGUI 152 n°1729 PH atrás. Liv-com, coc, 2 dorm, y baño, jardín y galpón de 8,66x4mts..... **u\$s 65.000**

BEGUI. 146 N° 1120 DPTO 2°piso. 2 amb, 1 dorm, coc-com, baño, balcón al frente y contra frente c/ coc **APTO CREDITO** **u\$s 75.000**

BERAZATEGUI: 10 n° 4630 5°C - monoambiente..... **APTO CREDITO** **u\$s 80.000**

BEGUI: 30 N 5598, Chalet 2 hab, coc, liv, baño, patio..... **APTO CREDITO** **u\$s 90.000**

QUILMES: Brown 678, piso 12 vista al río. Departamento con estar comedor, cocina, baño, lavadero, balcón, cochera, amenities, seguridad las 24 hs..... **u\$s 100.000**

QUILMES: San Martín 431 9° C, Depto 2 amb, coch..... **APTO CREDITO** **u\$s 110.000**

BEGUI: 10 n 4630 5° D, Departamento 2 amb, coc com, y 2 baños con agua caliente y calefacción cent **APTO CREDITO** **u\$s 115.000**

EZPELETA: Zolezzi casi San Martín a una cuadra estación. Propiedad sobre lote de 10 x 45, en PB casa 3 ambientes, atrás galpón industrial y en PA departamento 3 ambientes..... **u\$s 120.000**

QUILMES: San Martín 431 9° A, Depto 2 amb, reciclado a nuevo, hermosa vista al río. Con cochera.... **APTO CREDITO** **u\$s 125.000**

BERAZATEGUI: 13 n°4244, Casa 2 dorm, coc-com, liv, baño, patio cub c/parr, lav, galpón y parque... **APTO CREDITO** **u\$s 140.000**

VALERIA DEL MAR. Av. Costanera G. Brown Alt 74. Dpto en Complejo Valeria Médanos. 2 dorm (1 en suite), balcón c/parrilla y solarium c/pileta, cochera. **u\$s 140.000**

RANELAGH: Calle 316 N 1288 esquina 363. Chalet de 3 dorm uno en suite, con amplio quincho..... **u\$s 180.000**



VENTA

CHALET. 316 n 1288 Ranelagh. Casa 2 plantas. 3 dorm (1 c/ placard), liv-com, coc c/mueble bajo y alacena (sin artefacto de cocina), 2 baños, qcho y cochera p/2 autos. **u\$s 170.000**



VENTA

DPTO Guido 445 Quilmes. 5° piso de la Torre 1, Barrio Cerrado. 2 dorm, coc c/lav integ, baño, estar com y balcón. Calef Ctral, losa radiante. Coch en subsuelo. Amenities. **u\$s 130.000**



VENTA

DUPLEX 9 y 153 Berazategui. 2 dorm, baño, toilette y baño auxiliar. Reciclado a nuevo..... **u\$s 89.000**



VENTA

CASA 152 e/ 17 y 18 Berazategui. Sobre lote de 9 x 50mts.. **u\$s 145.000**



VENTA

CHALET Av. 21 e/ 141 y 142 Berazategui, Frente al tanque de agua. Hermoso chalet en 3 plantas, con sólida construcción..... **Consulte**



VENTA

CASA Evaristo Iglesias casi Mitre. 3 dormitorios, 1 en suite. 4 baños, garage 2 autos, parque c/parrilla, jacuzzi y mucho más..... **u\$s 250.000**



VENTA

CHALET Av 7 e/ 148 y 149. Frente a la Plaza San Martín, Polo gastronómico. lote de 10x60mts. Ideal inversores. Aceptan m2..... **\$Consulte**



VENTA

CASA Calle 538 n 1582, El Pato. Ideal casa quinta o permanente. 2 dorm, 2 baños, estar, pileta, e/autos, tno libre, parr. Acepta Dptos, PH, etc en parte de pago. **u\$s 98.000**



**OBTENÉ TU GARANTÍA PREMIUM
AHORA EN HASTA 12 CUOTAS**
30% de anticipo y 11 cuotas fijas.



**CONOCÉ NUESTRA OFICINA
COMERCIAL ZONA SUR**

📍 Humberto Primo 119 Piso 1° B - Quilmes

📞 11 3083-1880 | 📠 7078-1321

✉️ zonasur@premiumgroup.com.ar



¡TRÁMITE 100% ONLINE!

➡️ www.premiumgroup.com.ar

📷 Premiumgroup.ok

📘 GarantiasPremium



**Nueva dirección y medios de contacto.
Seguimos trabajando con el mismo compromiso
y respaldo de siempre.**



Lavalle al 778 Quilmes
Depto de 2 ambientes tipo loft
con patio y cochera.
Consulte



Calle 140 al 900 Berazategui. Vivienda
sobre lote de 17,50x28mts. 4 dorm, estudio,
coc-com diario, liv com, cochera cub y
pasante, amplio jardín y fondo libre, Opción
permuta por depto. **Consulte**



Av 14 N° 2270 Berazategui. Inmueble
Comercial con 2 locales de (3x6) c/baño. 1
dpto monoambiente de (3x6). PA: 1 amplio
dpto de 4 amb. 2 dorm, baño, liv com y
coc. Entrada lateral al galpón de (8,50x30).
espacio libre (10x20). **u\$s 150.000**



Haras 3
Lote 20x 50
Consulte



Dorrego al 400- Quilmes
Casa cib 3 dormitorios- amplio fondo libre-
2 baños- cochera-
u\$s 160.000



25 de Mayo 265 - Quilmes
Edificio Acqua- 3 amplios ambientes
con cochera.
Consulte Financiacion

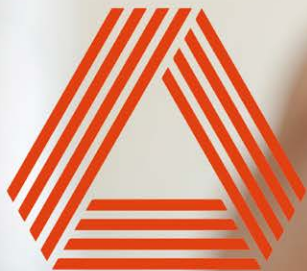

ARBOTANTE

PROPIEDADES

De Mara Passarelli

*Nos renovamos para brindar
un mejor servicio.*

 Alvear 418, 1° C – Quilmes C
 www.arbotanteprop.com.ar

 ArbotantePropiedades
 Arbotante Prop

 4224-3303
 11 5249-9616



VENTA

Fincas de Hudson

Hermosa propiedad sobre lote 840 mts-
300 mts cub- Opcion permuta por casa
menor valor. **Consulte**



VENTA

Moreno 1050 Quilmes

PH de dos ambientes con patio
u\$s 57.000



VENTA

Mosconi al 5300- Quilmes Oeste

Fondo de Comercio. Restaurante en pleno
funcionamiento. Alta rentabilidad.
Consulte



VENTA

Brown al 300- Quilmes Centro

DPTO de 2 ambientes con cochera- Ideal
Inversor. **US\$ 62.000 .APTO CRÉDITO**



VENTA

Calle 149 N° 443- Berazategui

Lote 10x40mts. vivienda a reciclar.
Losa al fondo de 10x17mts.
Ideal Construcción- Financiación.
u\$s 66.000



VENTA

Lotes, Estancia Santa Clara. Av. Eva Perón 9600, Florencia Varela. 2 lotes juntos de 15x40 c/u .Cerca de la entrada (juntos o separados) **VALOR de c/u: U\$ 28.000**
1 lote atrás separado de 15x40 **U\$ 20.000**
Acceso por calle mejorada, servicio de electricidad en la zona, wifi, agua de pozo, no cuenta con gas.

PROPIEDADES
F° 148 T° II
MAT. 1043

MIRIAM INFANTE
www.miriaminfantepropiedades.com.ar

846 N° 2537
 San Fco Solano

11-5598-3379

miriaminfantepropiedades

VENTA

CASA DE 3 AMBIENTES. Calle 833 N° 753, Villa la Florida. 2 dorm, coc-com, liv, baño, e/ auto **u\$ 55.000**

CASA PH Al fondo. Calle Blanco N° 1168 e/ Pellegrini y Malvinas Argentinas. 2 dorm, coc-com, baño, patio indiv. **NUEVO VALOR.... u\$ 55.000**

CASA Calle 834 N° 2471, a media cuadra del "Club Inca". 2 dorm, liv, coc-com, baño completo, patio amplio c/jardín, quincho techado..... **Valor CONVERSABLEu\$ 75.000**

CASA Quilmes Oeste. Av. Triunvirato y Cno Gral Bergrano. 3 dorm, liv, coc, qcho, terraza, fondo c/ patio, frente c/parquizado y patio. Contiguo taller mecánico con fosa, playón para estacionamiento de autos 600 m2 aprox. Todos los servicios. Líneas de transportes..... **Oportunidad..... u\$ 90.000**

CASA DE 7 AMBIENTES + DPTO. 2 AMBIENTES. Calle 897 e/ Av. San Martín y 829 San Francisco Solano. Venta en Blok. Consultar venta por separado..... **50% efectivo y 50% en cuotas..... u\$ 95.000**

CASA. Calle 889 N° 4000 San Francisco Solano. 4 dorm, 2 baños, coc-com, lav. Al Fondo Dpto de 2

amb. Apto Crédito..... u\$ 140.000

CASA DE 3 AMBIENTES. Calle 846 N° 2532 San Francisco Solano. 2 dorm, coc-com, liv y gge, amplio jardín y terraza..... **Valor CONVERSABLE u\$ 150.000**

CASA. Calle 850 N° 2500 San Francisco Solano. **Terreno con 2 construcciones..... u\$ 150.000**

COMPLEJO DE DEPARTAMENTOS EN BLOCK. Calle 848 N° 2720 San Fco. Solano. **NUEVO VALOR..... u\$ 150.000**

HOTEL o CONDOMINIO. 18 monoambientes y 3 locales. Las Toninas. A 1 cuadra del mar. **Permuta. NUEVO VALOR..... u\$ 230.000**

ALQUILER

MONOAMBIENTE Bernal calle 197 al 800. Servicios de luz y agua compartidos, Sin gas natural..... **\$190.000**

DPTO de ambientes pequeños en calle Heredia al 6100, Wilde. Habitación, baño, todos los servicios compartidos. **cocina..... \$300.000**

LOCAL en calle 834 n° 2564 local de unos 57 m2. baño, dos persianas, servicios proporcionales, edesur individual..... **\$400.000**

DPTO de 2 ambientes en San Fco. Solano. Av San Martín e/ 893 y 894. Habitación, baño, cocina-comedor, servicios proporcionales. Sin gas natural..... **\$400.000**

DPTO de 2 ambientes en calle J. Hernández al 600, Wilde. Ambientes amplios, habitación, baño, cocina-comedor, todos los servicios compartidos, **patio compartido..... \$400.000**

DPTO de 3 ambientes en San Fco. Solano. Ferrocarril provincial al 4700. 2 habitaciones, baño, cocina-comedor, luz individual, sin gas natural, **Aysa proporcional..... \$430.000**

PH de 2 ambientes en San Francisco Solano. Nardo n° 6452. Habitación, baño, cocina-comedor, bañera con hidromasaje, patio individual, todos los serv Edesur y Metrogas compartidos. **\$480.000**

CASA de 3 ambientes en San Francisco Solano 829 N° 2381. Dos habitaciones, baño, cocina-comedor, living, patio amplio con jardín y terraza, **entrada para vehículo..... \$600.000**

LOCAL para depósito San Fco Solano. Calle 843 e/898 y Dto Álvarez. Local interno de unos 50m2, altura 4.5mts con 2 persianas, baño, servicios de luz y agua. Únicamente para depósito o carga/descarga de mercadería..... **\$800.000**

INVERTI EN LADRILLOS

- No se Confiscan
- No se Devalúan
- No se Licúan
- No se convierten en Bonos



El inmueble fue, es y será una Inversión Segura





VENTA

CASAQUINTA 371 esq 311 Ranelagh,
3 amb + monoambiente en el fondo, galería,
parrilla. u\$s 140.000

ALQUILER

44A e/161 y 162 Barrio 3 de Junio. DPTO planta alta, 2 dorm a estrenar impecable. \$650.000
148 y 21 Berazategui. CASA planta alta, 3 dorm y patio \$850.000
Altos del Golf Ranelagh. DPTO. 3 amb, 2 cocheras, balcón con jacuzzi parque, pileta, sum... u\$s 800
Av Mitre y 21 Berazategui. 2 GALPONES en 2 plantas 410m2 y 1.300m2..... Consulten!!

VENTA

Av. Fangio y 18 A Venta Fondo de Comercio ALMACEN..... Consulte
16 y 151 CASA A RECICLAR Berazategui Centro, 110m construidos. Financian U\$S 25.000 más cuotas o contado..... U\$S 52.000
155 y 6. 3 amb..... **APTO CRÉDITO**.....U\$S 65.000
Villa Elisa, 423 y 15. CASA con lote 10x43mts Financia..... u\$s 70.000 y cuotas
152 N° 2069, CASA 3 dorm, parque, gge..... **APTO CRÉDITO**.....u\$s 79.000
153 e/ 18A y 19. CASA 2 dorm/ACu\$86.000 Garibaldi y San Martín QUILMES. 2 DEPTOS juntos..... U\$S 90.000
20 N° 5321, CASA 3 dorm, patio, gge. Financia u\$s 70.000 y ctas **APTO CRÉDITO** U\$S 100.000
Barrio Privado Altos del Golf. Dpto 1dorm financian u\$s50.000 y ctas. Contado u\$s105.000
58A y 163 Hudson. CASA 4 amb..... **APTO CRÉDITO**..... U\$S 120.000
Altos del Golf Ranelagh. DPTO. 3 amb, 2 cocheras, balcón con jacuzzi parque, pileta, sum... u\$s 135.000
Casaquinta El Pato. 5.500m2 u\$s 170.000
Av Eva Perón y 304 Ranelagh, CHALET a pasos Escuela Privada Ranelagh, 4 dorm, 3 baños, parque Financian!!!! CONSULTE
Brown 627 casi Rivadavia. DPTO 3 amb reciclado, patio CONSULTE
139 e/ 9 y 10 Bgui. 2 CASAS lote 10x59mts. Financian..... CONSULTE
TORRES SPRING GREENVILLE. Venta Financiada..... CONSULTE
Barrio cerrado CASA 4 ambientes, 170m2, lote 800 mts..... CONSULTE
MITRE Y 29. LOTE..... FINANCIAN!!
304 A y 371 CASA 3 amb con parque, lote 10x35mts..... \$ FINANCIAN!!



VENTA

BARRANCAS DE IRAOLA,
CASA A ESTRENAR, 324M2
FINANCIAN



VENTA o ALQUILER

CHALET 131 A y 21 Bgui.
Chalet 3 amb. Alquiler \$760.000
Apta Crédito Venta u\$s 85.000



VENTA

2 DEPTOS juntos.
Garibaldi y San Martín QUILMES.
Apta Crédito..u\$s 100.00



VENTA

OPORTUNIDAD 2 CASAS + LOCAL + GGE. CALLE 30 E/AV MITRE Y LISANDRO BEGUI U\$S 85.000



VENTA

Estancia las Malvinas Brandsen, CASA a Estrenar, piscina, 2 dorm, 2 baños, liv-com, galería, parrilla, 174m2, lote 2200m2 U\$S 160.000 + cuotas



VENTA

Oportunidad Casa financiada, 3 dorm, Cno Real Norte 1053 Gutiérrez. A 500m Country El Carmen U\$S 40.000 y cuotas o contado U\$S 57.000 Posee Escritura



VENTA

Altos del Golf Ranelagh. DPTO. 3 amb, 2 cocheras, balcón c/jacuzzi parque, pileta, sum. VENTA u\$s 135.000 ALQUILER u\$s 800



VENTA

Calle 20 e/ MITRE y 153. CASA 3 dorm. Financian 50%. u\$s 50.000 y cuotas

KAPUSTA



NUEVA DIRECCIÓN

Calle 15 n° 5108 BERAZATEGUI

Kapusta propiedades

Col 1025

Propiedades

11-4051-8417



Col 1238

INMOBILIARIA EMANUEL MARTINEZ

1137864032

emanuelmartinezinmobiliaria

Av. Mitre 1322 - Berazategui

emanuelmartinezinmobiliaria@gmail.com



OPORTUNIDAD!
CHALET EN VENTA

143 e/ 13 y 14 Berazategui, Chalet de 6 ambientes en 2 plantas, amplio lote, gge, y 5 dorm. CONSULTE



EN VENTA

ANTO II - Av. Kirchner al 1700. DPTO 2 amb a ESTRENAR. equipado. Terraza c/ Amenities..... CONSULTE



CHALET EN VENTA

Impeccable Chalet. 9 e/ 147 y 148 Berazategui Centro. CONSULTE



Nuevo ingreso
DEPTO EN VENTA
Centro de Berazategui

EMANUEL MARTINEZ



CHALET EN VENTA

Vende Chalet. 4 amb, liv com, coc-com.2 baños, lav, gge. Parque con piscina. (EL PATO) CONSULTE !!!



IDEAL INVERSOR CASA EN VENTA

Vende: casa americana ideal INVERSOR, calle 15 a e/ 151 y 152 (Centro)..... u\$s 105.000



LOTE EN VENTA

Barrio privado en Hudson



CASA 2 PLANTAS EN VENTA

CASA en 2 plantas. Calle 143 al 200 Berazategui. 4 ambientes. CONSULTE



LOTE EN VENTA

Barrio privado
Sebastián Gaboto

ALQUILERES COMERCIALES

OFICINA: Centro) 150 esq 13. Med 16m2. **RESERVADO**
 LOCAL 9 e/ Av Mitre y 151 (Begui) 3x5 mts blindex, persiana automática, baño..... \$500.000
 LOCAL Calle Esquel al 400 (Ezpeleta) 3x5 mts blindex, persiana automática, baño..... \$500.000
 LOCAL: Av Italia e/ 142 y 142A Med 3x5 mts... **RESERVADO**
 LOCAL Calle Río de La Plata y Av. Fco. Varela (Ezpeleta) 5x12 mts blindex, persiana automática, baño..... \$650.000
 LOCAL COMERCIAL Av. Mitre e/ 12 y 13 amplio salón, 2 baños Medida 230 mts..... **RESERVADO**
 LOCAL Av. Mitre e/ 17 y 18. 5x15 mts con baño, persiana, y vidriera \$800.000
 SALON COMERCIAL Av. Bemberg al 5900 (Begui) local de 200mts, 2 baños..... \$1.650.000
 GALPON Av Cno. Gral Belgrano N°1131 (Begui) 200 mts, más local con baño..... \$2.200.000
 LOCAL COMERCIAL Av. Mitre e/ 11 y 12 190 mts..... CONSULTE

ALQUILERES DE VIVIENDAS

DEPARTAMENTO (interno) 141 e/ 30 y 31 Berazategui. 2 ambientes, cocina com, baño y patio..... \$ 250.000
 (4) DEPARTAMENTOS de 1,2 y 3 ambientes c/conchera. Av 14 esq. 163. Edificio esquina. \$350.000 / \$450.000 / \$550.000 / 650.000
 DEPTO. 141 esq. 30. 2 amb, coc-com y baño..... \$350.000
 DEPTO TIPO DÚPLEX Av. Fangio e/ 22 y 23. 2 amb, coc, com, baño..... \$460.000
 CASA: Av. J.M Fangio e/ 22 y 23. 2 dorm, living com, cocina com, baño, patio e/ auto..... **RESERVADO**
 DEPTO. 157 esq 18 B. Juan el Bueno. 3 amb, coc-com, living, baño..... \$480.000
 DEPTO. 154 e/ 11 y 12. 2 amb, coc-com, baño, balcón..... \$500.000
 DEPARTAMENTO 2 amb, 17 e/ A. D. Rocha y 122. Dorm, coc/com, baño, patio y e/ auto..... **RESERVADO**
 DEPARTAMENTO en Condominio. 154 e/ 11 y 12. Coc-com, baño y dorm..... \$500.000
 DEPTO TIPO CASA 1er piso. Av. Kirchner e/ 27 y 28. 4 amb, coc-com, liv amp, baño e/ patio y balcón..... \$750.000
 DEPARTAMENTO en 2 plantas. Av. 21 esq 159. Coc-com, dorm, baño y patio terraza **RESERVADO**
 DEPTO TIPO CASA 1er piso. Calle 16 esquina 152. 4 amb, coc-com, liv amplio, 2 baños, lavadero con patio y balcón..... \$800.000
 CASA. Av D. Rocha casi Cno. Gral Belgrano (Sourigues) 3 amb, coc-com, living-com, baño, parque verde, garage..... \$800.000
 3 DEPARTAMENTOS A ESTRENAR. Av. 21 esq 156. Dos amb, coc-com, baño y patio balcón..... CONSULTE!!!
 DUPLEX Esquel al 400 Ezpeleta. 2 dorm, coc-com, 2 baños, e/ auto, parrilla y baulera **RESERVADO**



EN VENTA

Sempiso en venta 3 ambientes, amplio Living, cocina comedor, vestidor, baulera, cochera, Amenities Edificio de las Artes calle 148 al 800 CONSULTE



SANDRA
Col 873
BRONZATTI
PROPIEDADES

11 6723-9563



ALQUILER

CASA Ubicada en calle 1321 e/1336 y 1338, Barrio Alpino.
Cuenta con 1 habitación, cocina/comedor, baño y patio.
PRECIO: \$300.000



ALQUILER

LOCAL. Ubicado sobre Carlos Gardel al 2300.
LOCAL, medidas 4,65x3,30 mts.
PRECIO: \$300.000



ALQUILER

Dpto en 1° piso por escalera. Calle Boedo al 1800 a dos cuadras de Av. Zapiola, Bernal. 2 dorm, coc-com, baño, lav, terraza. Semi amueblado. Apto p/4 personas, se aceptan niños y una mascota.
PRECIO: \$600.000



VENTA ó ALQUILER

CASA Calle 1523 e/44 y 46, Barrio Tronquitos 1.
2 dorm, coc, liv-com amplio, patio trasero, patio al frente, e/auto techada con portón corredizo, altillo.
VENTA: u\$s 35.000 de Contado
Anticipo de 50% y cuotas.



VENTA

IMPERDIBLE OPORTUNIDAD. Florencio Sánchez e/ 25 de Mayo y Av. San Martín- Florencio Varela Centro. CASA: 2 dorm, coc-com, baño, qcho, parr, lav, parque, pileta, galpón, e/auto cub y jardín. Todos los servicios. Espectacular Ubicación.
PRECIO: u\$s 150.000.-



VENTA

CASA Y DPTOS. Suipacha e/Capdevila y Lugones, Bosques, Ricardo Rojas. Casa: En PB: 2 dorm (1 c/baño), liv-com amplio, coc, baño, patio trasero c/parrilla y baño, y 1 dorm adicional en el patio. En PA: 1 Dpto de 1 dorm, coc-com y baño, gge y patio al frente. Más monoambiente con baño. u\$s 50.000



VENTA

CASA. San José e/893 y 895, Zeballos, Fcio.Varela.
2 dorm, coc-com, liv, baño, patio, galpón. 300 m2
PRECIO: ANTES USD 42.000.-
AHORA USD 38.000.-



VENTA

LOTE 122 y 613, Villa Elvira, La Plata.
Lote 13. Mide 12x30,40 mts.
u\$s 16.000
Anticipo y cuotas fijas



VENTA

EN VENTA o PERMUTA Casa quinta "EL COLIBRI"
Ubicada en Calle 1488 y El Chivilcoy, La Capilla. Florencio Varela. Coc-com, baño y entre piso con 1 habitación, pileta nueva, parrilla, quinchó y parque. Casa 2: 1 habitación, cocina comedor y baño. Superficie total: 1500 mts. PRECIO REBAJADO: USD 55.000

NO pierdas Oportunidades

En Zona Inmobiliaria vas a encontrar
Inmuebles en venta **APTO CRÉDITO**
y también con **FINANCIACION**



Revisá con atención los
avisos de cada **inmobiliaria**





M. MARQUEZ

PROPIEDADES 4226-0387/9728



Duplex. 154 e/ 7A y 8, 2 dorm, e/ auto, liv, coc-com, baño principal. Apto Crédito..... u\$s 80.000

NUEVOS VALORES

OPORTUNIDADES EN VENTA



23 al 4000, Berazategui, Duplex U\$S 75.000

EDIFICIO "OMAM I"

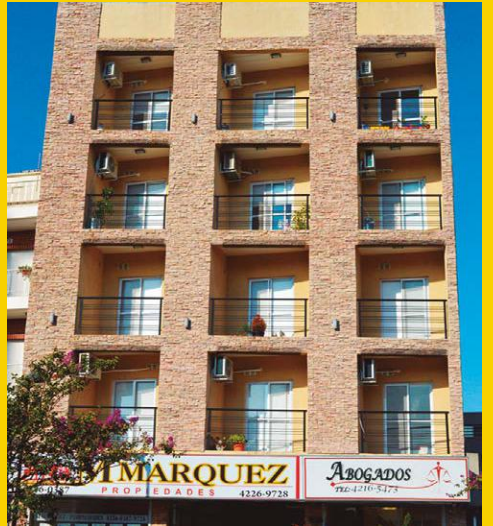

Edificio en estratégica ubicación Av. Mitre e/ 10 y 11



/mmarquez.propiedades



www.mmarquezpropiedades.com.ar



137 e/ 11 y 12 PH al frente. 2 dorm, baño, patio, gge, lav, APTA CREDITO BANCARIO U\$S 110.000



155 e/ 12 y 13 . 3 amb, patio, gge



CASA: 154 A e/ 15 y 16. Dos dorm, liv, coc-com, patio..... Apto crédito! u\$s 85.000



EDIFICIO VISTA: Av. Mitre e/11 y 12. 2 amb c/balcón al frente. Detalles de categoría!..... CONSULTE



CHALET: 359 e/314 y315. 4 amb, 2 baños, garage, amplio quincho sobre lote 10 x30..... CONSULTE



CASA: 154 e/ 7 A y 8. e/auto, 2 dorm, coc-com, liv, patio y gge cub..... Apto Crédito u\$s 120.000

9 n° 5134, Berazategui. Dúplex A ESTRENAR

cochera c/portón automático, liv, coc-com, patio y toilette. P.A: 2 dorm, c/baño principal. \$ 1.000.000



50 años



Un legado que perdura...



DEPARTAMENTO
149 e/ 5 y 6 Berazategui, a 50 metros de Plaza San Martín.
Departamento de 3 ambientes c/cochera.
Consulte



DEPARTAMENTO MODERNO
de 2 ambientes con 2 baños y balcón.
Edificio Alondras V, calle 8 e/ 147 y 148 Berazategui centro.
Consulte



DEPARTAMENTO dúplex 3 ambientes, 2 baños y balcón
Calle 148 e/11 y 12, Berazategui centro.
Consulte

Visitenos también en www.inmobiliarialpha.com

CASA CENTRAL
Av. 14 e/ 140 y 141 Bgui
4216-1800 | 4256-0465
SUCURSAL
Calle 148 e/ 12 y 13 Bgui
4216-4111

✉ alphainmobiliaria.info@gmail.com
f Inmobiliaria Alpha
i alphainmobiliaria
www.inmobiliarialpha.com

inmobiliaria

ALPHA

Col 1149

MAJEWSKI



VENTA
DEPARTAMENTO
149 e/ 8 y 9
Berazategui.
Departamento
de 3 amb
con cochera.
Consulte

MD 4859

VENTA DE
DEPARTAMENTOS
DE 2 Y 3
AMBIENTES

- SUM
- Piscina
- Cocheras optativas
- Gimnasio
- Parrillas
- Seguridad las 24hs

9 e/ 148 y 149
Berazategui



DPTO EN VENTA
148 N° 758 e/ 7 y 8
5° piso al frente
2 dorm, coc, liv-com,
toilette, baño comp,
lav, balcón c/parrilla,
cochera y baulera.
u\$s 95.000
ESCUCHA OFERTA



¡NUEVO DESARROLLO!

MD770
VENTA DE POZO
Anticipo y cuotas

Departamentos
de 2 y 3 ambientes

SUM

Gimnasio

Cocheras

Calle 145 n°770 (e/7 y 8) Berazategui centro



Visitenos también en www.inmobiliarialpha.com

CASA CENTRAL
Av. 14 e/ 140 y 141 Bgui
4216-1800 | 4256-0465
SUCURSAL
Calle 148 e/ 12 y 13 Bgui
4216-4111

alphainmobiliaria.info@gmail.com
 Inmobiliaria Alpha
 alphainmobiliaria_www.inmobiliarialpha.com



VENTA
La Económica
Calzados
NUEVO VALOR
IMPORTANTE LOCAL 148 e/ 12 y 13
Medida 60m2 aprox. Consulte



VENTA
140 e/ 9 y 10, CASA 4 dorm, coc-com,
liv-com, 2 baños, lav, depósito, cochera
p/2 autos, lote libre. ESCUCHA OFERTA
AHORA u\$s 134.000

IDEAL INVERSOR
AV 14 E/ 139 Y 140 BERAZATEGUI.
CASA C/LOTE DE 10X55MTS. CONSULTE



VENTA
VENTA Confortable vivienda en lote de 13x30.
Exc. ubicación: 18 e/ 152 y Av Mitre.
¡ATENCIÓN INVERSORES!

IDEAL INVERSOR.
¡Excelente ubicación! JUNTOS o
SEPARADOS. calle 11 n°4663 y n°4669
***casa 5 amb con coch en amplio lote**
(10x60aprox) *lote de 10x30 c/casa a reciclar.
NUEVO VALOR



VENTA
37 e/153 y 154. CASA: Coc, liv-com, 3
dorm, 2 baños, galpón, lav, amplio gge.
Lote aprox 345 m2... Ahora u\$s 80.000

ALQUILERES VIVIENDAS

140 casi 14 Monoambiente c/baño y patio \$360.000
 Av 14 casi 117, Dpto 1º piso, dorm, coc-com, baño, balcón, patio compartido \$400.000
 119 e/ 22 y 2. DPTO de 2 amb..... \$400.000
 Av. 21 esq 127. CASA de 2 amb, patio y e/auto..... \$450.000
 Lisandro de la Torre e/ 13 y 14 (2º piso) DPTO 2 ambientes con balcón..... \$550.000
 134 e/13 y 14 en 2º piso. DPTO al frente, dorm, coc-com, baño, balcón, cochera..... \$595.000+ exp
 141 y 9, DPTO dorm, coc-com, baño, cochera..... \$640.000
 Complejo Magnolias, Milazzo 256. DPTO 2 ambientes con cochera..... \$ 680.000+ exp
 22 y 149, CASA. dorm, coc, liv-com, baño, gge, galpón, patio..... \$780.000
 18 e/131 y 131A. CASA 5 ambientes en 2 plantas, gge amplio, lote libre..... \$900.000
 12 y 137, DÚPLEX 2 dormitorios, coc/ com, 2 baños, patio. Cochera \$Consulte
 27 y 136, DUPLEX 2 dorm, coc-com, 2 dorm, baño, patio, e/auto. \$Consulte
 148 e/12 y 13, 5º piso. DPTO coc, liv-com, baño, dorm, balcón, sector lav, cochera opcional. \$Consulte

LOCALES Y GALPONES
 148 e/11 y 12. LOCAL..... \$Consulte
 Av 14 y 135 LOCAL..... \$Consulte
 Cno Gral Belgrano y 16A. LOTE 11x33 mts aprox..... \$Consulte

VENTAS CONSULTA POR PROPIEDADES APTAS CRÉDITO

DUPLEX
 142A y 24. DPTO DÚPLEX, 2 amb, 2 baños, cochera..... u\$s 50.000
 134 casi Av 14, DPTO 2 amb c/cochera p/2 autos .. u\$s 55.000
 136 e/10 y 11, DPTO PB. 3 dorm, coc c/lav, liv-com, baño, estacionamiento..... u\$s 65.000
 141 e/ 22 y 23. DUPLEX 6 ambientes con cochera y patio..... u\$s 100.000
 12 e/ 136 y 137 DÚPLEX dormit, coc/com, baño, entrepiso, lavadero, patio, e/ auto, galpón. \$Consulte
 142 A e/ 23 y 24. Dos dorm, baño, estare-com, coc, baño, gge, patio, t/s..... \$Consulte
 25A e/ 132 y 133. Dos dorm, 2 baños, galería, gge, lote libre, T/S..... \$Consulte
 140 e/ 22 y 23. 2 dorm, coc, com, 2 baños, e/auto, patio, t/s..... \$Consulte
 Ézpeleta. 3 amb, 2 baños, estudio, patio.. \$Consulte
 104 e/ 8 y 9 Duplex 2 dorm, coc, liv-com, baño, patio..... \$Consulte

CASAS Y CHALETS
 125 e/18 y 19. CASA premoledada revestida, 3 amb en lote de 10 x 30 aprox..... u\$s 50.000
 147 e/12 y 13. Dpto atrás. 2 amb + monoamb con patio..... u\$s 52.000
 8 e/ 104 y 105, Duplex 2 dorm, coc-com, liv, baño, patio u\$s 55.000
 147 e/ 12 y 13. Dpto atrás en 1º piso, dorm, coc, liv-com, entrepiso, baño, patio..... u\$s 55.000
 18A e/ 155 y 156 Casa al fte 2 dorm, coc-com, baño, patio, cochera, t/s..... AHORA u\$s 60.000
 30 e/ 107 y 108 Casa al frente 3 amb, depto atrás 2 amb, patio, parrilla, pileta, depósito, e/ 2 autos..Se escuchan ofertas..... U\$S 90.000
 158 e/ 48 y 49 Plátanos, Casa al fte (ph) 2 dorm, coc, liv-com, baño, lav, fdo libre u\$s 77.000

9 casi 148, Casa 3 dorm, coc-com, gría cub, gge, patio c/parrilla y jardín en lote de 10x30mts aprox...Escucha oferta..... u\$s 140.000
 116 y 28, Casa 4 amb, cochera p/2 autos, patio con parrilla y galpón.... **\$ NUEVO VALOR...** \$Consulte
 141 e/ 20 y 21, Casa 3 amb, garaje, atrás dpto a refaccionar, lote libre..... \$Consulte
 9 esq 139. Casa con lote 21x9,25mts..... \$Consulte
 7 e/139 y 140. Casa 3 amb, lote 10x50m. \$Consulte
 152 casi Av. 21 CASA C/LOCAL, 2 dorm, 2 baños, coc, liv/com, lav, coch, pileta, lote libre..... \$Consulte
 11 e/ 111 y 112. CASA 2 dorm, coc, liv-com, baño, entrepiso, patio, jardín, quinchó, e/auto..... **\$NUEVO VALOR**
 Frente L. de la Torre y 26 Casa en PB: coc, liv-com, baño, patio al fte, e/auto. En PA: 2 dorm. \$Consulte

Av 14 e/ 132 y 133. CASA c/LOCALES.
IDEAL INVERSOR. Lote 10x50mts.
\$Consulte

Zona Faro Norte Mar del Plata CHALET 2 dormit, coc, liv/com, baño, garaje pasante, lote libre, incluye mobiliario, t/s..... **\$ NUEVO VALOR**
 140 e/ 13 y 14. CASA. 2 dorm, coc-com, liv, lav, patio, baño, t/s..... \$Consulte
 28 e/ 143 y 144. CASA c/DPTO, quinchó atr ás..... \$Consulte
 Av. Vergara e/ 302 y 303. PB. local 6x13mts. PA: Dpto 2 dorm, coc integrada a liv-com, baño, balcón..... \$Consulte
 143 e/ 19 y 20. CASA al frente. 2 dorm, coc-com, cochera cub, 2 baños, quinchó, T/S..... \$Consulte
 153 e/ 20 y 21. CASA. 2 dorm, coc-com, baño, lav, galpón, patio, jardín, gge p/2 autos..... \$Consulte
 37 e/ 153 y 154. CASA. 3 dorm, coc-com, liv, 2 baños, galpón-lavadero amplio, gge p/ autos, galería, lote libre..... **\$ NUEVO VALOR**..... \$Consulte
 15 e/ 132 y 133. CASA. 2 dorm, coc, liv/com, baño, lav, galpón, lote libre, e/auto..... \$Consulte
 Baradero 5020 Ezpeleta. CASA 2 dorm, coc, liv-com, baño, lav, galpón, lote libre, e/auto. \$Consulte
 132 e/ 15 y 16. CASA 2 dorm, coc-com, liv-com, baño, lav, patio techado, lote, gge, galpón, pileta FV, terraza..... \$Consulte
 17 e/ 141 y 142. Dos casas con 3 amb c/u, gge y terreno libre/ patio..... \$Consulte
 114 e/ 10 y 11. 3 Dorm, coc, liv-com, baño, lav, tno libre, gge, T/S..... \$Consulte
 155 e/ 29 y 30. Casa 2 dorm, baño, liv, coc-com, gge. Dpto coc-com, dorm, baño..... \$Consulte
 144 e/17 y 18 Casa a refaccionar en lote de 10x49mts aprox..... ESCUCHA OFERTA..... \$Consulte
 16 e/ 139 y 140, 2 dorm, coc, com, lav, baño, galpón, gge c/baño \$Consulte
 12 e/ 123 y 124. Casa. 2 dorm, coc, liv-com, 2 baños, lav, galpón, cochera p/2 autos, patio.. \$Consulte
 138 e/ 19 y 20. 2 CASAS. Casa al frente: 2 dorm, liv, coc-com, baño, e/auto, garfja semicubierta, terraza. Casa Atrás. dorm, coc-com, baño, patio.. \$Consulte
 San Juan 1752 Zeballos. CASA 2 dorm, coc-com, liv, baño, gge, terreno libre, t/s..... \$Consulte
 111 e/ 20 y 21. CASA. 2 dorm, coc-com, baño, patio, lote, t/s..... **\$ NUEVO VALOR**
 10 y 151. CHALET. 3 dorm, coc-com, liv-com, 2 baños, gge, patio c/parrilla, t/s. Acepta Dpto 2 dorm en parte de pago..... \$Consulte
 Av 21 esq 127 Casa 2 amb c/lote, plano aprobado p/2 locales sobre Av 21..... **\$ NUEVO VALOR**
 140 e/ 15 y 16. Casa. 2 dorm, coc-com, liv, baño, lav, gría c/parrilla, cochera, galpón, lote 10x43 apr ox..... \$Consulte
 23 e/ 142A y 143. Casa 2 dorm, liv, coc-com, baño, lav, cochera..... \$Consulte
 29 e/ 153 y Lisandro de la Torre. Casa. 3 dorm, coc-com, liv, baño, gge, jdín inv, lote libre, t/s. \$Consulte

CASA CENTRAL
Av. 14 e/ 140 y 141 Bgui
4216-1800 | 4256-0465
SUCURSAL
Calle 148 e/ 12 y 13 Bgui
4216-4111

alphainmobiliaria.info@gmail.com
 Inmobiliaria Alpha
 alphainmobiliaria_www.inmobiliarialpha.com

Col 1149

DEPARTAMENTOS

13 e/ 134 y 136. Casa al Frente. 3 dorm, coc-com, baño, patio, t/s..OPORTUNIDAD! **NUEVO VALOR**. u\$s 65.000
 138A e/ 21 y 22. Casa. 2 dorm, coc-com, baño, e/ auto, lote 10x37,25mts. \$Consulte
 18A e/ 155 y 156. Dos casas. Casa al frente: 2 dorm, coc-com, baño, jardín, e/ auto, tno libre. Casa Atrás: dorm, coc-com, baño, tno libre. \$Consulte
 112 e/ 20 y 21. Casa. dorm, coc, liv, baño, patio, e/ auto, t/s, lote 10x20mts. \$Consulte
 22A e/ 152 y 153. Dos dorm, coc, liv-com, baño, loal al frente 45m2 aprox. \$Consulte
 131 e/ 10 y 11. Casa c/local. 3 dorm, coc-com, baño, gge, t/s. \$ **NUEVO VALOR**
 139 e/ 8 y 9. Dos dorm, coc-com, liv, baño, lav, patio, e/ auto. \$Consulte
 150 e/ 11 y 12. Casa. 3 dorm, coc-com, liv-com, 2 baños, gge, lote 9x24mts. \$Consulte
 RANELAGH. 314 e/ 367 y 368. tres dorm, coc-com, liv, baño, qcho c/ baño, cochera cub p/2 autos, t/s. Lote 29,80x30mts. \$Consulte
 6 e/ 139 y 141. Cuatro Chalecitos. dorm, coc-com, baño, patio, e/ auto. 1 Chalecito de los 3 es de 3 amb, lote 10x35mts. \$Consulte
 141 e/ 20 y 21. PB: 2 locales y 2 Departamentos. PA: 1 Departamento. \$Consulte
 141A e/ 18 y 19. Casa al frente. 2 dorm, liv-com, coc, baño, lav, gge, patio. \$Consulte
 141 e/ 19 y 20. Dos Casas. PB: 2 dorm, coc, liv-com, bño, gge. PA: 2 dorm, coc, liv-com, lav, baño, parr. Lote 10x39,40 aprox. \$Consulte
 149A e/ 23 y 24. (casa antigua) 3 amb, lote 8x33m ts. \$Consulte
 142 e/11 y 12 casa a refaccionar \$Consulte
 144 e/ 20 y 21 (atrás) 2dorm, coc-com, liv, baño, e/ auto, t/s. \$Consulte
 29 e/ 151 y 152. CASA Atrás. dorm, coc-com, liv, baño, patio. \$Consulte
 109 e/ 6 y 7. CASA CON DPTO. CASA: 2 dorm, coc-com, liv, baño, lote. DPTO: dorm, coc-com, ba ño. \$Consulte
 11 e/ 139 y 140. Chalet. 3 dorm, coc-com, liv, 2 baños, qcho, gge p/2 autos. \$Consulte
 15 e/ 133 y 134. CASA. PA: 4 dorm, 2 coc-com, liv, balcón, tza, 3 baños. PB: 2 dorm, coc-com, baño, oficina star, galpón, qcho, cochera, lote 10,37x50mt s. \$Consulte
 Baradero N° 4854 Ezpeleta. CASA. Adelante 2 dorm, coc, liv-com, baño, lav. Atrás: dorm, coc, baño, lav, galpón. \$Consulte
 22A e/ 136 y 137. Dos dorm, coc-com, liv, baño, lav, gge, lote, t/s. \$Consulte
 9 e/ 137 y 138. Dos dorm, coc, liv-com, baño, lav, coc, patio, gpón, t/s. \$Consulte
 139 esq 8. 3 amb, baño, cochera, patio, t/s. \$Consulte
 146 e/ 7 y 8. Tres dorm, liv, coc-com, baño, gge, (atrás premoldeada incluida en plano), lote med 9,90x40mts. \$Consulte
 Ezpeleta. Santiago del Estero 745. Casa 3 dorm, coc-com, baño, Atrás: dorm, baño, e/ auto. \$Consulte
 QUILMES: San Luis e/ Quintana y B. de Frigoyen. CASA 5 amb, 2 baños, gge 2/autos. \$Consulte
 138 e/ 30 y 31. Sobre 3 lotes de 10x20 c/u. 3 dorm, coc-com, liv-com, baño, lav, gge, t/s. \$Consulte
 Av. 14 e/141 y 142. Local con vivienda en Ph, lote libre. \$Consulte
 141 A e/20 y 21. 2 dorm, coc, liv-com, gge, lote 10x20mts. \$Consulte
 132 e/18 y 19. 4 dorm, coc-com, liv, 2 baños, gge, 10x58mts. \$Consulte
 135 e/18 y 19. Casa 3 amb. Depto atrás a reciclar. T/s. \$Consulte
 151 e/ Av. Italia y 34. 3 amb, e/ auto, lote. \$Consulte
 366 e/ 305 y Av Oeste. 3 dorm, coc, liv-com, 2 baños, pileta, 20x43. \$Consulte

17 e/ 132 y 133. DPTO. 1 dorm, coc-com, baño. u\$s 35.000
 118A y 17A, DPTO 3er piso, 3 amb. **OPORTUNIDAD!!!** U\$S 36.000
 18 n° 5515, 3° piso, DPTO 3 amb amplios, baño, lav. u\$s 40.000
 136 e/ 10 y 11. Depto 2 amb, 1er piso fe. Escucha oferta. u\$s 52.000
 22 e/134 y 135 DPTO 3 amb, cochera cub. U\$S 52.000
 134 e/10 y 11. Depto 3 amb, PB fe. **NUEVO VALOR** u\$s 55.000
 136 e/ 15 y 16. TRES (3) DPTOS. C/u con 1 dorm, coc-com, baño. Total u\$s 90.000
 Complejo Altos del Golf, Ranelagh. Dpto de 2 ambientes en PB con patio/jardín y cochera. Consulte Av 14 y 135. Dptos 2 amb y cochera. \$Consulte
 134 casi 10. DPTO 1° piso. coc c/lav, liv-com, baño, espacio p/auto. \$Consulte
 136 e/13 y 14 - 2 DPTOS de 2 amb unificables. \$Consulte
 138 e/ 6 y 7. Dpto PB frente. dorm, coc-com, baño, lav, patio, parrilla, terraza. \$Consulte
 12 e/ 144 y Lisandro. Dpto. dorm, coc-com, baño, cochera. \$Consulte
 134 e/ 21 y 22. 1° piso. Dpto 2 dorm, coc, com, baño, lav, balcón. T/S. \$Consulte
 141 e/ 9 y 10. 1° piso. Dpto dorm, coc, liv-com, baño, cochera, t/s. \$Consulte
 Dardo Rocha e/ 3 y 4. 1° piso. Dpto a estrenar. dorm, coc-com, baño. \$Consulte
 Mitre e/ 6 y 7. 1° piso. Dpto. 2 dorm, coc-com, liv-com, baño, lav, balcón. \$Consulte
 20A n° 5165. dorm, coc-com c/desayunador, balcón con espacio para el lavadero, terraza con parrilla, ascensor, t/s. \$Consulte
 128 e/ 14 y 15. Dpto 2 dorm, coc, liv-com, baño, lav, t/s. Sup cub 54m2. \$Consulte
 149 e/ 8 y 9. 2 dorm, coc-com, balcón, baño, cochera. \$Consulte
 145 e/ 10 y 11. Dpto t/casa. 2 dorm, coc, com, baño, patio, e/ auto, t/s. \$Consulte

CÓMODO DEPTO 2° PISO FRENTE,
 Av 14 e/ 151 y Mitre, excelente ubicación,
 dormitorio, cocina, liv/ com, baño, balcón.
ESCUCHA OFERTA! CONSULTE

149A e/ 23 y 24 (atrás) dorm, coc-com, baño, patio, t/s. \$Consulte
 135 e/ 21 y 22. 3° piso. 2 dorm, coc, com, baño, balcón, T/S. \$Consulte
 134 e/ 21 y 22. 3° piso. 3 amb, balcón, excelente estado. \$Consulte
 139 esq 12. 1° piso. 3 amb, balcón, tza, t/s. \$Consulte
 14 esq 117. 1° piso. 4 amb, patio, parr, cochera. t/s. \$Consulte

VENTAS EN BLOCK

Entre Ríos 1247, Quilmes Oeste 2 CASAS de 3 ambientes cada una, con patio y garaje, en lote de 8,66 x 42 m aprox u\$s 120.000
 137 e/ 1 y 2 al frente. Casa y consultorios, dpto atrás. u\$s 120.000
 Av 21 e/137 y 138 - 3 locales. Acepta Permuta. U\$S 150.000
 27 e/ Cam Gral Belgrano y 111 JUNTOS O SEPARADOS. Local en PB, depto en 1° piso. \$Consulte
 12A e/117 y 118, 5 Dptos en block de 2, 4 y 5 amb en PB y 1er piso, al fite y atrás. \$Consulte
 16 e/ 123 y 124- 5 DPTOS de 2 y 3 amb. \$Consulte
 Vergara e/ 302 y 303 DPTO 3 amb en 1er piso con balcones, LOCAL en PB, lote libre. \$Consulte
 Av 14 e/ 132 y 133 DPTO 1er piso 3 amb con balcón, lavadero y cuarto aux en terraza. 2 LOCALES

en PB, amplio lote libre y quincho. \$Consulte
 10 e/ 130 y 131 DPTO 1er piso 3 amb con balcón. LOCAL en PB, gge y lote libre. \$ **NUEVO VALOR**
 34 e/ 152 y 153, CASA atrás, 2 dorm, coc-com, baño, galpón, gge, patio y monoambiente al fite. \$Consulte
 11 e/ 131 y 132 DPTOS a RECICLAR, juntos o separados. \$ **NUEVO VALOR**

LOTES

Camino General Belgrano y 16A. Lote de 11x 33 mts aprox. \$Consulte
 12 e/ 140 y 141. LOTE 10x25mts, t/s. \$Consulte
 23 esq 122. Lote med 15x25 aprox. u\$s 50.000
 Dardo Rocha e/ 17 y 18. LOTE Medidas 12 x 34 aprox. \$Consulte
 141 e/ 25 y 26. Lote. Medidas 10x34mts. \$Consulte
 20 e/ 138 y 139. Med 10x33mts aprox. \$Consulte

LOCALES Y GALPONES

152 esquina 20A. DEPÓSITO CON LOCAL y DEPTO 2 ambientes. u\$s 90.000
 148 e/ 14 y 15 a mts de Av 14 Bgui Centro. 2 LOCALES 60 m2 aprox con espacio aéreo. u\$s 300.000
 Av 14 esq 127A. Local. \$Consulte
 Av 21 e/139 y 140 local 3,5x9,5mts aprox. \$Consulte
 141 e/ 24 y 25. Med aproximadas 5x5mts. \$Consulte
 138 esq 8 (PB y 1° piso) Med 10x16 c/planta. total 320m2. T/S. \$Consulte
 Av 21 e/ 138 y 139. Med 9,80x8m + patio. \$Consulte
 144 e/ 3 y 4. med 80m2, lote 8,66x20mts. \$Consulte

Hermoso departamento al frente en excelente ubicación (149 e/ 11 y 12, Berazategui centro), 3 ambientes, 2 baños, baulera, amplio balcón c/ parrilla. Apto crédito. CONSULTE



141 e/ 20 y 21, Casa 3 amb, garaje, atrás dpto a refaccionar, lote libre. \$Consulte

VENTA DE IMPORTANTE CHALET CENTRICO



148 esq 9 Berazategui centro. 4 dorm, 4 baños, quincho, coc-com, liv, gge, lav, detalles de categoría. \$Consulte

VENTA Ideal lote de 334m2 en esquina 139 y 20 (con vivienda a refaccionar) Acepta Permuta. Escucha oferta! Consulte!

**VENTA
IMPORTANTE
LOTEO:**
160 e/18 y 19
(12 Lotes de 300
y de 500m2)
**APTO A CREDITO
CONSULTE**



VENDE **NUEVO PRECIO!**
BGUI. 154 e/ 10 y 11. 4 amb, dorm en suite con hidromasaje, coc-com, liv-com, patio c/parr, Gge con dep. **CONSULTE**



VENDE
EGUI. 143 e/ 13 y 14, CHALET de 6 ambientes en 2 plantas, amplio lote, gge, y 5 dorm. **CONSULTE**



VENDE
BGUI 34 N° 5461 CASA 2 dorm, e/auto, amplio terreno 10x33mts. **CONSULTE**



VENDE
BGUI. 155 e/ 29 y 30. CASA 5 ambientes con garaje. **CONSULTE**



VENDE
BGUI. 9 esq 142. DPTO de 2 amb, coc-com, baño... **CONSULTE**



VENDE
EZPELETA. Oportunidad! Echeverria / Monroe y E. Zola. CASA. **CONSULTE**



VENDE
BGUI. Calle 24 n 4966 CASA 2 dorm, fondo libre. **CONSULTE**



VENDE
BGUI. B° Parque. Av. Kirchner esq 15. DPTO 3 amb, coc, liv-com, baño y lav. **CONSULTE**



VENDE
BGUI. Calle 143 al 200. casa en 2 plantas. 4 amb **CONSULTE**



VENDE
BGUI. 160 e/ 26 y 27. Local comercial 100 mts con espacio aéreo..... **CONSULTE**



VENDE
BGUI. Av Kirchner e/ 15 y 16 piso 3. DPTO Complejo Barrio Parque. 2 dorm.



ALQUILER
Dto Av. Kirchner N° 2839 1° piso. Amplio dto con balcón, 2 dorm, coc-com, baño, patio interno, balcón terraza.



ALQUILER
BGUI Excelente Galpón Cno Gral Belgrano n° 1131, baño, vestuario, Med 218m² **Consulte**



ALQUILER
BGUI. AV Kirchner entre 17 y 18. LOCAL \$ 550.000



ALQUILER
Local Av. Kirchner N° 7115 **Consulte**

COL 653



www.propiedadesmartinez.com

MARTINEZ
PROPIEDADES

📍 Av. N. Kirchner N° 1623 Berazategui 🌐 4226-4368 📞 11-5809-4773



Sofía Salado

NEGOCIOS INMOBILIARIOS

 Calle 370 N° 1050
 **4258-8835**
 **11-3579-1909**
 sofia_salado@hotmail.com.ar

VENTAS

BEGUI: Calle 133 a Mts. de Av. 21. Terreno 10x30, casa de material, 2 dorm, baño, coc-com..... **US\$60.000.-**

BERAZATEGUI: Calle 27 e/137 y 138. Casa 3 amb, con terreno entrada p/ vehículo. Hay que hacerle reparaciones c/ escritura e impuestos al día. **ESC OFERTA APTA P/CRÉDITO BANCO.....US\$65.000.-**

BEGUI: Calle 128 e/11 y 12. Casa c/2 dorm, terreno y dto al fondo sin terminar..... **PERMUTA US\$ 95.000.-**

BERAZATEGUI: Calle 143 e/19 y 20 Monoambiente, apto oficina a la calle. S/exp.....**US\$35.000.-**

BERAZATEGUI: Calle 138 al 1900 e/ 19 y 20. Monoamb a estrenar s/gas calef el..... **US\$ 35.000.-**

BERAZATEGUI: Calle 18 y 131. S/lotte 10x20, 2dorm, coc-com, patio, coch cub. Todos los servicios.**US\$ 95.000.-**

1° Piso c/balcón. Edif. 4 pisos c/ascensorUS\$ 72.000.-

2° Piso c/balcón. Edif. 4 pisos 3 Dtos x pisoUS\$ 73.000.-

3° Piso c/balcon. Todos los servicios..... US\$ 75.000.-

BEGUI: Dep. tipo casa calle 143 e/19 y 20. 2dorm, 2 baños liv-com- coc, lav, cochera cubierta.....**US\$105.000.-**

BERAZATEGUI: Calle 16 e/133 y 134. Apta p/ 2 familia PB y PA ambas c/ 3 dorm, liv com, coc, baño, terreno libre, entrada auto**US\$ 200.000.-**

BEGUI: Calle 153 e/19 y 20. S/lotte 8,66x27. Casa 2 dorm, liv-com, coc, baño, lav, fdo.libre Muy buena **US\$120.000.-**

BEGUI: Calle 123. S/lotte 8,66x43. Casa 1dorm, liv, coc-com, baño, cochera cub, parque.....**US\$120.000.-**

BERAZATEGUI: Calle 136. A 2 cdas. de Eva Perón. S/ lote 10x37. Casa 2 dorm, c/plac. Baño completo lav. cub. gge pasante cub, t/s.....**US\$120.000.-**

BERAZATEGUI: Calle 143 e/ 19 y 20, casa al frente c/ cochera cubierta, 2 dorm. 2 baños.....**US\$75.000.-**

BERAZATEGUI: Lote de 10x20 c/ vivienda premoledada en muy buen estado, monoambiente c/baño y cocina todo instalado o puede ser local.- Portón para entrada de vehículo.....**ESCUCHO OFERTA.....US\$ 50.000.-**

GUTIERREZ: El Carmencito, Casa de Campo. 100Mts. Cubtos. 2 lotes 576Mts.Cdos. 1Dorm. c/vestidor, baño compl. Hogar a leña, pisos de madera y cerámica, calef. X radiadores, galería c/parilla, piletta 5X3 de material, cochera, parque forestado.....**US\$250.000.-**

QUILMES O: Formosa y J.B. Justo. A 2 cuadras de Calchaqui Chalet. 2 dorm, com-coc, baño.....**US\$120.000.-**

QUILMES OESTE: Calle San Juan e/O'Higgins y Blas Parera, terreno 10x40, 2 vivienda garaje cubierto (1 auto) garaje descub (2 autos) Vivienda 1: 2 dor. Coc-com, baño, lavadero patio. Vivienda 2: 2 dorm. Coc-com- baño, lavadero.T/s para ambas casas..... **US\$ 72.000.-**

QUILMES: Larrea y Int. Olivieri. Chalet c/coch, 2orm, liv, com, coc, baño, patio. Muy Bueno!.....**US\$ 150.000.-**

RANELAGH: Calle 369 e/ 311 y 312. Casa 3 dorm, liv-com, coc, baño, piscina, parque, gge 2 autos, s/2 lotes 20x40 c/Deto. Al fdo 1 dorm.**US\$ 270.000.-**

RANELAGH: Casa calle 207 a 50 Mts. de Av. Vergara, s/ Lote 175Mts. T/s 2 dorm, coc-com, baño, jdín al fte, patio, gge cerrado ...**ESC PROPUESTA.....US\$45.000.-**

BERAZATEGUI: Casa. Calle 133 e/21 y 22 2dorm, coc-com, baño, terreno 10x30.....**US\$60.000.-**

VILLA ESPANA: Calle 31 e/141 y 142. Departamento a terminar, terreno 10X25 (aprox.) c/ 3 dorm. Cocina com grande, baño, galería techada lav..... **US\$ 45.000.-**

VILLA CARLOS PAZ: A 3' del Reloj Cu Cu sobre la calle Roma. Galería techada, 2 dorm, coc, liv-com amplio con hogar, terreno de 12x90 mts. Aprox. y 79 Mts. cub. garage techado, portón corredizo de entrada, luz, gas envasado, DTV, planos..... **APTO CRÉDITO.....US\$ 90.000.-**

RANELAGH: La Colina: Calle 370 e/ 314 y 315: 2 Duplex 1 terminar, 2 dorm, 2 baños, coc-com, gría de 10x3,50 Mts. s/ terreno de 15x50 M. 2 entradas c/ portones, a 2 cdas. A 2 cdas. de Av. Ranelagh**ESC PROP US\$130.000.-**

PERMUTAS

BERAZATEGUI: Lote de 10x20 c/ vivienda premoledada en muy buen estado, monoambiente c/baño y cocina todo instalado o puede ser local. Portón para entrada de vehículo.....**ESC PROPUESTA.....US\$ 50.000.-**

LOTES

RANELAGH: Lote 10x22,50 Mts. Calle 314ª e/ 362 y 363 s/asfalto todos los servicios**US\$ 50.000.-**

RANELAGH: Lote 12,40 x 26,86 m.Calle 264 y Ant. Argentina a 2 cuadras de Av. Vergara, t/s..... **US\$ 65.000.-**

VARIOS RUBROS

VENDE: MERCEDEZ BENZ Mod. 2013 MC 200 todos papeles al día en perfecto estado... **ESCUCHO PROPUESTA.....US\$ 15.700.-**

VENDE: FORD KA VIRAL 1.6 Mod. 2012 muy buen estado, todo los papeles al día.....**US\$ 7.000.-**

VENDE FREAZZER usado para negocio en muy buen estado**US\$ 480.-**

HELADERA MOSTRADOR CON VIDRIO Aprox 2 mts de largo apto carnicería, fiambrería.**US\$ 570.-**

ALQUILERES

LOCAL: Calle 31 e/146 y 147. 350 x 6 Mts. Apr ox.....**\$ 350.000.-**

LOCAL: Calle 31 e/ 142 y 142ª. 4x8 Mts. Apr ox.....**\$450.000.-**



CASA Calle 133 a 50m de Av. 21 Bgui. u\$s 60.000



27 e/137 y 138 Ranelagh Escucha propuesta. Apta Crédito Bancario..... u\$s 70.000



Calle 103 altura 1.100 Berazategui. Derechos Posesorios c/título de origen. s/asfalto T/S... u\$s 50.000



Casa en esquina. Calle 307, a 50 mts de Av. Vergara Ranelagh. Escucha Propuesta..... u\$s 45.000



RANELAGH Calle 370 e/314 y 315, Casa US\$130.000

EN VENTA



OPORTUNIDAD

QUILMES OESTE: Calle San Juan e/O'Higgins y Blas Parera. 2 casas terreno 12x40 aprox. Ambas casas 2 dorm, coc-com, baño, lav patio y jardín, al frente 1 garaje cubierto y otro garaje techado, t/s para ambas casas. **VALOR DE VENTA MUY BUEN PRECIO!!**

US\$ 72.000





piccinini
propiedades

11-5598-7811

4216-1100 | 4256-7056

Av. 14 y 136 Berazategui

Piccinini_Propiedades

Piccinini Propiedades

www.piccininiinmo.com.ar



VENTA

CASA

10 e/ 141 y 142, Berazategui

Excelente casa don 3 dormitorios, cocina comedor, living, baño, garage cubierto, patio y terraza
USD 120.000



VENTA

CASA Y GALPON

11 E 131 Y 132, Berazategui

CASA 2 dorm, coc-com, liv-com, baño, patio, gge y GALPÓN al fondo donde funcionaba una tornería con oficinas.
USD 118.000



VENTA

DEPARTAMENTO

14 e 135 y 136, Berazategui

Excelente departamento en planta baja con 1 dormitorio, cocina comedor, baño y cochera.
USD 70.000



VENTA

DEPARTAMENTO

15 y 147, Berazategui

Departamento con 2 dormitorios, cocina comedor, living comedor, baño, lavadero y balcón.
USD 60.000



VENTA

CASA

23 y 142, Berazategui

casa para dos familias con 4 dormitorios, 2 comedores, cocina comedor, 1 baño y entrada de auto
USD 125.000



VENTA

CASA

116A e 16 y 17, Berazategui

Casa con 2 dormitorios, cocina comedor, living, baño, patio, garage y parque.
USD 80.000



VENTA

LOCAL

123 E 16 Y 17, Berazategui

Local de 3 metros de frente por 9 de fondo mas patio anticipo u\$s 20000 y 36 cuotas de \$ 600.000
Valor TOTAL USD 40.000



VENTA

CASA

19 e 109 y 110, Berazategui

Casas 4 ambientes, 1 dormitorio, baño, patio, jardín, cochera, parrilla.
USD 55.000



VENTA

CASA

142A e/ 30 y 31, Berazategui

Casa con dos dormitorio, cocina comedor, living, baño, patio y entrada de auto.
USD 85.000



VENTA

CASA 368 e/ 314 y 315, Berazategui

Casa en dos plantas con amplio parque, 2 dormitorios, cocina comedor, living, baño y cochera semicubierta.
USD 115.000



VENTA

CASA Sarmiento 4130, Ezpeleta

Casa con 2 dormitorios, cocina comedor, living, baño, patio, galpon y terraza.
USD 68.000



VENTA

CASA

159B Y 25, Berazategui

Casa con 1 dorm, coc-com, liv, estar, gge p/2 autos y parque
USD 70.000



ALQUILER

CASA

Calle 117 Y 26B, Berazategui

Casa en Barrio El Vidrio con 2 dormitorios, cocina, living comedor, baño y cochera cerrada.
\$ 550.000



ALQUILER

DEPARTAMENTO

Calle 143 E 5 Y 6, Berazategui

Dpto al fondo con 2 dormitorios, cocina comedor, baño, lavadero y patio.
\$ 590.000



ALQUILER

DEPARTAMENTO

151 Y 15, Berazategui centro

Dpto 1º piso, excelente ubicacion. 2 dorm, coc-com, liv, lav, balcon al frente y trasero y baño.
\$ 800.000



ALQUILER

DEPARTAMENTO TIPO CASA

136 E 15 Y 16, Berazategui

1 dormitorio, cocina comedor, living, baño y patio
\$ 350.000



ALQUILER

CHALET EN BERAZATEGUI CENTRO

147 E 9 Y 10, Berazategui

Excelente chalet 3 dorm, liv, coc-com, 3 baños, qcho c/baño, parque y cochera.
\$ 1.900.000



ALQUILER

LOCAL

123 E 7 Y 8, Berazategui

Local de 3x5 mts con baño.
\$ 480.000



ALQUILER

DEPARTAMENTO

10 E 138 Y 139, Berazategui

DPTO 1 dorm, coc-com, baño, lavadero y terraza.
\$ 500.000



ALQUILER

LOCAL

14 Y 107, Berazategui

Local de 3 x 6 metros de fondo con baño
\$ 450.000



ALQUILER

DEPARTAMENTO

136 E 13 Y 14, Berazategui

DPTO en PA: 2 dorm, liv, coc-com, baño, terraza y lav.
\$ 550.000



ALQUILER

DEPARTAMENTO

142 E 18 Y 19, Berazategui

DPTO de 1 dorm, coc-com, baño y patio
\$ 550.000



ALQUILER

CASA

145 E 23 Y 24, Berazategui

2 dormitorios, cocina comedor, baño, patio y entrada de autos
\$ 550.000



ALQUILER

DEPARTAMENTO

13 E 136 Y 137, Berazategui

DPTO bien ubicado con 1 dorm, coc-com diario, liv y baño
\$ 500.000



Col 180

osvaldoromero propiedades@gmail.com

Osvaldo Romero PROPIEDADES

15 N° 5186 Berazategui C
Teléfono
11-5938-5456
WhatsApp
11-5762-1916



13 esquina 157 Berazategui. A una cuadra de Av. 14 salida a autopista y a 3 cuadras del centro. CASA 2 dorm, liv-com, coc-com diario, 2 baños, gría cerrada (qcho), gge p/2 autos, tno libre, todos los servicios..... u\$s 100.000



FINCAS DE IRAOLA I - CAMINO GENERAL BELGRANO 7495. Hermoso Chalet, 3 dorm (1 en suite), liv, com, coc-com, estudio, qcho, galería de inv, amplio parque. Detalles de categoría..... u\$s 365.000



633 N° 2972 Centro Agrícola El Pato. Chalet de 400m2 aprox. 3 dorm, liv-com, coc-com, entropiso de 150m2 aprox. cocheras p/4 autos y libres. qcho equip, todo sobre un lote de 28x48mts, pileta de 10x4mts. ACEPTA PERMUTA..... u\$s 180.000



Barrio semicerrado San Juan Pereyra. Chalet 2 dorm, (1 en suite c/vestidor) liv, amplia coc-com, com, 3 baños, lugar p/varios autos y 1 gge con posibilidad de qho c/parrilla incorporada, piscina 7x3 mts, con amplio parque y arboleda.... u\$s 230.000



141 N° 1575 Berazategui. CHALET 2 dorm, liv, coc-com, 2 baños, gge p/2 autos, estudio en entropiso. A 150 mts de Av 14 y 6 c/dras de la estación..... u\$s 180.000



Gral. Alvarado 1674 Florencio Varela. Casa. 2 dorm, coc, liv-com, galpón y cochera, jardín al frente y atrás. Tno 10x40mts. Cerca del Cruce Varela..... u\$s 70.000



163 e/ 68 y 69 6800 Guillermo E Hudson. PH. en construcción de dos plantas está en un 40% la planta baja. 3 ambientes. OPORTUNIDAD..... u\$s 38.000



16 N° 4975 1° psto, Berazategui. Casa en planta alta (tipo dpto), 3 dorm, liv, coc-com, 2 baños y 1toilette, terraza c/qcho, excelente estado. ACEPTA PERMUTA EN CABA..... u\$s 180.000



136 e/ 16 y 17 Chalet. 3 dorm y cuarto de trabajo, baño en planta alta, liv, coc-com diario, baño en planta baja, e/vehículo pasante, y cochera techada p/2 autos, fondo libre..... u\$s 130.000



153 n° 1100 Berazategui. CASA, lote 10x30mts. 3 dorm (1en suite), baño, liv, com, coc, lav, gge p/3 autos, fondo libre c/pileta..... u\$s 170.000



15 al 4200 Casa en muy buen estado. A 100 metros de la principal Ave de Berazategui, y 600 metros de la estación de trenes..... u\$s 130.000



25 N° 3880 Villa España. Chalet 3 dorm, 3 baños, coc-com, liv, qcho equipado, gge pasante, fondo libre. Venta directa sin reubicación.... u\$s 180.000



150 N° 1270 1° Berazategui centro. Departamento, bajas expensas, 1 dorm c/aire acond y placard, coc-com equipada, muy buen estado.... u\$s 70.000



144 N° 2301 Berazategui. Excelente PH, lista para habitar, dorm, liv-com, baño, patio parrilla cochera p/2 autos..... u\$s 90.000



Av. Otto Bemberg e/ 158 y 159 Casa coc-com, Hall, 2 dorm y baño amplio c/bañera. lote de 26,60x50mts, sup semicubierta 45m2.u\$s250.000



114 N° 1360 Casa reciclada totalmente a nueva. 2 dorm, liv-com, coc-com diario, lav, galpón, tno libre y e/vehículo. Lote de 10x20mts. u\$s 110.000



Calle 19 y 150 Berazategui. Departamento con 2 dorm y cochera..... u\$s 70.000



111 esq 22 Berazategui. CASA 2 dorm, liv-com, coc-com diario, patio e/auto, galpón... u\$s 90.000



Av 14 N°3966 Excelente prop en zona comercial de Berazategui. Apta p/desarrollos.... u\$s 150.000



San Juan 199 Piso 7 Dpto C en Quilmes O. Departamento 3 amb c/cochera. u\$s 115.000

www.ZonaInmobiliaria.com.ar | 24 años haciendo visible lo que importa...

VEA LAS FOTOS DE LOS INMUEBLES EN WWW.OSVALDOROMERO.COM.AR



11 6452-5777

SOLO MENSAJES DE TEXTO

✉ info@lopeznestor.com

**ALQUILER DE
2 MONOAMBIENTES**
1° piso. Cerca rotonda de Barrio Maritimo.
\$400.000

**DEPARTAMENTO
EN ALQUILER,**
Av 14 e/ 151 y Mitre.
3 ambientes.. **Consulte**

**DEPARTAMENTO
EN ALQUILER,**
148 e/ 12 y 13, sin expensas.
2 ambientes. **Consulte**

**ALQUILER
DE DUPLEX,**
135 e/ 17 y 18
Berazategui,
3 amb, cochera
y terreno libre.
\$900.000



ALQUILER
CASA Pringles esq Illanes. Coc, com, liv, baño, 2 dorm
y cochera p/2 autos. \$ Consulte



VENTA
CASA 3 e/142 Y 143 Berazategui.
2 Hab, liv-com, coc, baño, coch cub,
fondo con galeria y jardín.
U\$S 100.000 Se Escuchan Ofertas



VENTA
TERRENO en 15 e/131a y 132 Berazategui, apto desarrollo
inmobiliario, superficie 450 M2 aproximadamente. Consultenos.



VENTA
INMUEBLE CON MUY BUENA RENTABILIDAD.
A metros rotonda de Barrio Marítimo.
2 locales comerciales, 2 departamentos mono ambientes
y 2 salones de 100 mts2 c/u en 2 plantas. Consulte



VENTA
CASA 151A esq 23 Berazategui, 3 dorm, living, comedor, cocina,
lavadero, baño, garaje cub, patio y jardín al frente. U\$S 120.000



VENTA
TERRENO en venta MINA CLAVERO Córdoba,
sobre calle Las Artes, superficie 300M2. U\$S 45.000



VENTA
CHALET 141 esquina 23 Berazategui, A reciclar, en 2 plantas,
U\$S 105.000 Se Escuchan Ofertas



VENTA
CASA 141 e/ 22 y 23 Berazategui, 2 habitaciones, baño,
comedor, cocina, cochera cubierta, estado a reciclar.
U\$S 100.000 Se Escuchan Ofertas



VENTA
CASA 141 esquina 22 Berazategui, 2 habitaciones, baño,
comedor, cocina, lavadero, patio, terraza y local.
U\$S 110.000 Se Escuchan Ofertas



VENTA
DUPLEX 13 y 142 Berazategui, listo para habitar, en 2 pantas.
cocina-comedor, baño para visitas, 2 habitaciones, baño completo
y patio con parrilla. U\$S 86.000 Se Escuchan Ofertas

**DEPARTAMENTO
EN VENTA**

Pleno centro de Bgui, 2 amb,
ventilación cruzada, Balcón al frente.

U\$S 95.000
SE ESC. OFERTAS.

Recibí la Revista **Zona Inmobiliaria** en tu celular



11 60 92 58 20



Mandanos un WhatsApp solicitando
“**enviar Revista Zona Inmobiliaria**” y
todos los meses te lo enviamos sin cargo a tu celular.

Zona
Inmobiliaria

Col: 325

Mónica PROPIEDADES Sunsundeguy

NUEVA DIRECCION:

Av. Eva Perón N°4089, Florencio Varela

sunsundeguy.propiedades

11-2898-9249

11 6865-7499 11 4184-6120



ALQUILER

Local con oficina y vivienda. Ideal taller. Calle 105 N°2094 Barrio Monteverde, FV. Consulte



CASA EN QUILMES
60.000
u\$s

VENTA

Mosconi y Carlos Pellegrini 456 Quilmes. Se escucha oferta. u\$s 60.000

VENTA **135.000** u\$s

Depto Mar del Plata La perla. Edificio Cronos VX US\$135.000 Consulte

Consute u\$s **VENTA**

8 Hectáreas con vivienda y galpón sobre Av Cariboni Opción de venta en Blok o en fracción. Ideal desarrolladores. Zona en amplio crecimiento. Consulte precio y opciones disponibles.

VENTA **Consute** u\$s

LOTE CON IMPORTANTES MEJORAS. Boedo y Castro Barros, Fcio Varela. A 250mts de Av. Presidente Perón. \$Consulte

45.000 u\$s **VENTA**

Barrio Mayol, Río Colorado y Mar Chiquita. Fcio Varela. CASA 2 dorm, lote 10x20mts. u\$s 45.000 SE ESCUCHA OFERTA

Consute u\$s **VENTA**

Bosques S/Av Luján 2 locales y vivienda a terminar (habitable) Consulte

VENTA **18.000** u\$s

Lote de 300m2. en Florida y Río Diamante Barrio Mayol. A 10 cuadras del Hospital. Escritura y plano aprobado. Consulte Financiación Escucha Oferta

VENTA **Consute** u\$s

Florencio Varela Av Pisani a 100mts de Eva Perón casa quinta excelente - salida a dos calles - salón para eventos. Superficie del predio aprox. 3.000mts2 Consulte.-

Consute u\$s **VENTA**

LOTE. Barrio Villa Borwn Calle 1443 a metros de Mantovani. Lote con mejoras y pileta de nacación nueva. Consulte precio Contado o Financiación

VENTA **20.000** u\$s

BOSQUES Yamandú Rodríguez n° 1042 a 20 mts. de Lobos. Oportunidad. U\$S 20.000

Consute u\$s **VENTA**

CASA QUINTA Barrio Ruta del Sol Abasto. Excelente inmueble con pileta, quincho. Ideal todo tipo de eventos Consulte

TERRAZAS

Calle 140 esquina 10 - Berazategui

TOTALMENTE VENDIDO

ÚLTIMO DEPTO
DISPONIBLE
USD 81.000

Anticipo del 40%
y saldo en 18 cuotas
en pesos o dolares



Col 1144

INMOBILIARIA
SUPER

www.inmobiliariasuper.com

desde
USD
54.450

IVAL IV

AV. 21 ESQ. 153 - BERAZATEGUI

AMPLIAS UNIDADES DE CATEGORIA

MONOAMBIENTES - 2 Y 3 AMBIENTES

BALCONES ATERRAZADOS Y S.U.M

COCHERAS OPCIONALES

ENTREGA INMEDIATA



Av. Rigolleau 14 esq.145



(54)(011)4256-1047
(54)(011)4256-9995



Sucursal Ranelagh
365 esq. 304



(54)(011)4258-2809



+54 9 11 5604-1034



Seguinos en Instagram
@inmobiliariasuper

PREVENTA
ANTICIPO Y CUOTAS
desde
USD 88.000

OSCAR'S TOWERS

Av. Mitre e. 22 y 23 - Berazategui



INMOBILIARIA SUPER



Col 1144

www.inmobiliariasuper.com ☎ 15-5604-1034

Av. 14 esq. 145 Tel: 4-256-1047//9995 | 365 esq. 304 Tel: 4-258-2809

LOTEO SAN BLAS

Calle 131 e. 43 y 44

**SIN ANTICIPO
HASTA EN 48 CUOTAS
¡OPORTUNIDAD!**

INMOBILIARIA
SUPER



VENTAS

CASA A ESTRENAR - GREENVILLE

PB: entrada de auto semi cubierta, liv-coc-comedor integrado, escritorio, toilette, lavadero, galería semi cubierta con parrilla y toilette, pileta, lote libre
PA: 3 dorm, principal en suite con vestidor, baño



USD 370.000

Casa en Fincas de Hudson

Entrada de auto semicubierta, hall recibidor, jardín al frente, living-comedor-cocina, lavadero, galería semicubierta, tres dormitorios, principal en suite, escritorio, espacio de guardado, baño principal



USD 220.000

ACEPTA DEPTOS EN PARTE DE PAGO - PERMUTA

Calle 18A e. 152 y 153 - CHALET

PB: cocina-comedor, living, estar-comedor, baño, patio, pileta de fibra quincho con parrilla, baño y lavadero, en subsuelo garage para 4 autos y basurera
PA: 3 dormitorios, principal en suite con jacuzzi y sala de estudio



USD 530.000

Calle 370 N°1038 e. 310 y 311 - Ranelagh

Importante propiedad en dos plantas
493mts² cubiertos
1070mts² totales terreno



VENDIDO

Calle 8 N°5010 e. Av. Mitre y Calle 151 - Berazategui

PB: living, cocina, estar-comedor, baño, dormitorio, garage pasante, lote libre y patio
PA: dos dormitorios, estudio, terraza



**USD 72.000
Apto Crédito**

Calle 153 e. Av. Italia y calle 34 - Berazategui

DUPLIX A ESTRENAR
PB: cocina, amplio living-comedor, toilette, entrada para auto y lote libre
PA: dos dormitorios y baño



USD 120.000

Calle 303A N°1533 e. 365 y 366 - Ranelagh

CASA: PB: jardín, recibidor, living-comedor, cocina-comedor, baño completo, garage, quincho al fondo, pileta y lavadero
PA: 3 dormitorios, dependencia (que puede ser un 4° dormitorio o vestidor) baño



USD 80.000

Calle 49 N°5731 - Platanos

Casa ubicada a 4 cuadras de la Estación de Trenes de Platanos
Dos dormitorios, living-comedor, cocina-comedor, baño, lavadero, galpón y lote libre



USD 550.000

Av. Sabin esquina 361 - Ranelagh

Importante propiedad
Inmejorable ubicación
1410mts²



VENDIDO
Calle 124 N°5170 e. Av. 51 y 52A - Barrio Marítimo
cocina-living-comedor, dos habitaciones, principal con vestidor
baño, jardín al fondo, entrada cubierta para autos

USD
50.000



Calle 148 esquina 14 - Berazategui
Dos locales en excelente ubicación
Centro de Berazategui

USD
300.000



Calle 104 N°2062 e. 20 y 21 - Berazategui
Duplex PB: entrada para auto, cocina-living-comedor, toilette, patio y lavadero
PA: dos habitaciones, baño principal

USD
58.000



Calle 16 N°2788 e. 127 y 128 - Berazategui
Casa
Living, cocina-comedor, dos habitaciones, espacio taller, baño, patio con parrilla
y toilette, depósito, entrada para autos

USD
92.000



DEPTO INTERNO
Calle 149A N°2370 - Berazategui
DEPTO INTERNO
43mts²
Patio lavadero, hall recibidor, habitación, baño, cocina-comedor

USD
38.000



Calle 31 N°4249 e. 142A y 142B - Berazategui
Depto en 1° piso: cocina-estar-comedor, habitación, baño, balcón al frente
cochera descubierta

USD
49.000



VENDIDO

Calle 142 e. 13 y 14 - Berazategui
Lote
17.32mts de frente x 35.68mts de fondo

USD
165.000



Calle 8 N°4178 e. 141 y 142 - Berazategui
CASA
Dos dormitorios, cocina-comedor, living, baño, entrada para autos, amplio patio
y quincho con baño y parrilla. Lote 176mts².

USD
99.000



Calle 311 N°944 e. 360 - Ranelagh
Chalet PB: recibidor, living, cocina, comedor, toilette, garage, playroom, lavadero,
cuarto de servicio con baño, quincho integrado, pileta de natación y lote libre
PA: 3 dormitorios, principal en suite con vestidor, dos baños.

USD
280.000



USD
134.000

Calle 140 e. 9 y 10 - Berazategui
CASA: PB: cocina-comedor amplia, living-comedor, estudio o dormitorio, baño, garage
pasante, lavadero, cuarto de guardado y lote libre
PA: cuatro dormitorios, baño completo



USD
250.000

Calle 151 N°1146 e. 11 y 12 - Berazategui
CASA
PB: cocina-comedor, toilette, amplio living, lavadero, garage, lote libre y galpón
PA: dos dormitorios, un escritorio, baño principal



USD
45.000

Calle 128 N°1641 e. 16 y 17 - Berazategui
Depto en planta baja a estrenar
43mts²
Cocina-estar-comedor, dormitorio, baño, cochera



USD
78.000

Calle 140 N°1036 e. 10 y 11 - Berazategui
Departamento en planta baja
Jardín delantero propio, dos dormitorios, cocina-estar-comedor, living, baño
lavadero, entrada de auto



USD
93.000

OPORTUNIDAD - NUEVO VALOR

Calle 309 e. Av. Vergara y Calle 351 - Ranelagh
PB: cocina-estar-comedor, living, baño, garage, jardín delantero, estudio, dormitorio
lote libre, patio y parrilla
PA: amplio dormitorio principal, baño y dormitorio



VENDIDO

LOTES DISPONIBLES - CONSULTANOS

Barrio Cerrado - San Juan Chico
Calle 152 y 75 - Hudson
Consultanos por lotes disponibles, financiación/permuto



INMOBILIARIA Coleg.81

C. Occhipinti

calchaqui4670@outlook.com.ar

SUCURSAL
Av Calchaquí N° 4670
QUILMES
 WhatsApp
11-6707-4259

ALQUILERES

POR PEDIDOS CONCRETOS SE NECESITAN CASAS, DEPARTAMENTOS, DUPLEX Y GALPONES EN ALQUILER

EZPELETA OESTE: Sobre Calchaqui al 4800. Dpto PA: 3 dorm, 2 baños, liv, coc-com, balcon, patio, terraza, en PB: Garage y terreno libre **ALQUILER INICIAL \$850.000 MAS SERVICIOS.**

EZPELETA OESTE: Calle Acha al 5400. Dpto P.H. PA 1 dorm, coc, liv com y baño \$ 450.000.-
QUILMES OESTE: Zona Cruce Solano. Local 50m2 con baño **ALQUILER INICIAL \$700.000 MAS SERVICIOS.**

QUILMES OESTE: Casa calle 389 esq. Irala. 2 dorm, coc liv com, baño y patio chico. **ALQUILER \$ 650.000 MAS SERVICIOS.**

VENTAS

FCIO VARELA: Sobre Alfonsina Storni y Humaita. Casa 2 amb amp y terreno libre **USD 75.000.-**

EZPELETA OESTE: E. Del Campo al 4700. Casa ph al fte 3 amb, e/auto y patio. Ideal inv. Se aceptan veh en parte de pago, saldo a conversar, se acepta prop en la costa. Se esc oferta **USD 65.000 L/G**

EZPELETA OESTE: Sobre calle Brasil y Unamuno. Duplex a estrenar 3 ambientes, e/auto y patio **USD 85.000** **APTO CRÉDITO**

EZPELETA OESTE: Sobre la calle E. Del Campo al 4900. 2 propiedades alquiladas se venden juntas de 3 amb cada una **CONSULTE.**

EZPELETA OESTE: Sobre Lisandro de la Torre y Colombia. Casa con terreno lindero de 10x20 mts. Casa 3 amb, baño coc, com, e/auto y galpon de 100m2 con fosa, **USD 160.000 SE ESCUCHA OFERTA** **APTO CRÉDITO**

EZPELETA OESTE: Sobre Av. Calchaqui al 4.400. Importante propiedad con local **USD 300.000 SE ESCUCHA OFERTA.**

EZPELETA OESTE: Importante propiedad, ideal inversor. 2 locales alquilados con un dpto de 4 amb en PA y terreno libre **USD 220.000.-**

EZPELETA OESTE: Calle Unamuno al 4300. Casa 2 dorm, coc, liv com, baño, e/auto, lav, en el fondo patio, pileta chica de fibra de vidrio mas un com y en entre piso una habitacion **US\$100.000.-**

EZPELETA OESTE: Sobre Av. Francia a 4 cuadras de Av. Calchaqui. Fraccion 7.000 m2 105 de fte x 68 de fondo con chalet antiguo ideal colegio o emprendimiento **USD 480.000 CONSULTE.**

BERAZATEGUI: Sobre calle 107 e/calle 1 y Av. Florencio Varela. Casa de 2 plantas a terminar. Se aceptan vehiculo en parte de pago **CONSULTE.** **USD 75.000 L/G SE ESCUCHA OFERTA-**

BERAZATEGUI: Sobre call 108ª esquina calle 1. Duplex 3 amb con garage. **USD 75.000 SE ESCUCHA OFERTA,** **APTO CRÉDITO** FINANCIACION DIRECTA POR DUEÑO.

QUILMES OESTE: Sobre calle 383 (J. Blanco) al 4800. Duplex de 3 amb **USD 65.000 L/G SE ACEPTAN VEHICULO O PROPIEDAD EN LA COSTA.** **APTO CRÉDITO**

QUILMES OESTE: Sobre calle 389 esq. Ayolas. Dpto al frente de 2 amb **USD 45.000 IDEAL INVERSOR SE ACEPTAN VEHICULO EN PARTE DE PAGO.** **APTO CRÉDITO**

QUILMES OESTE: Sobre Ricardo Rojas al 3700. Casa 2 dorm, liv, coc, galeria cubierta, baño, lav, cuarto guarda utiles, e/auto. La propiedad se encuentra alquilada. **USD 100.000 SE ESCUCHA OFERTA**

SOLANO "LA FLORIDA": Sobre calle 854 e/ 879 y 880. Casa a refaccionar, 3 amb, terreno libre **USD 55.000** **APTO CRÉDITO**

CONSULTE POR OTRO TIPO DE PROPIEDAD

Col 415

Vallés
Propiedades

4259-6673

Lamadrid 724 - Quilmes

VENTA

DON BOSCO. Lavalle y Los Andes. Casa de 3 ambientes con patio y garaje cerrado para 2 autos. 2 Locales **U\$S 98.000**

QUILMES. Velez Sarsfield casi Lamadrid. PH en planta baja con gge, 2 dormitorios, living, cocina-comedor, 2 baños y patio **U\$S 85.000.-**

ALQUILERES

QUILMES. Lamadrid esquina Azcuenaga. Dpto 3 ambientes con balcón y cochera cubierta. Impecable **\$ 600.000**

QUILMES. Dpto de 3 ambientes con balcón en Catamarca casi Vte López **MODERNO \$ 700.000**

QUILMES. Dpto tipo casa de

3 ambientes con cochera en Velez Sarsfield casi Rodolfo Lopez **\$ 980.000 Sin expensas IMPECABLE**



BERNAL. Uriburu y Victoria. Casa de 3 dormitorios, living amplio, cocina-comedor, gge, patio terraza, 2 baños **\$ 850.000**

CONSULTAR POR OTRAS PROPIEDADES QUE HAY EN CARTERA

en VENTA

CASA: 156 e/ 52 y 53 HUDSON Casa sobre 3 lotes. 3 ambientes (Cod 2845)

en VENTA

CASA s/2 lotes en HUDSON 153 e/54 y 55. Apta Crédito Hipotecario... (Cod 2895)

en VENTA

CASA PLATANOS 48 e/ 158 y 159, 3 amb Apta Crédito Hipotecario..... (Cod 2840)

en VENTA

CASA Barrio Marítimo. 137 e/ 52b y 53, 3 ambientes..... (Cod 2898)

en VENTA

Casa y DPTO H. Irigoyen al 1400, Quilmes, Ideal 2 flas o posibilidad de rentas, Cod 2893

en VENTA

Casa y Dpto Plátanos 40 al 5400, lote 15x80 Apta Crédito Hipotecario (cod 2746)

en VENTA

LOTE Diagonal 4 e/ 633 y 631 El Pato. Beraztegui..... **Anticipo y Cuotas** (Cod 2898b)

en VENTA

DPTO Barrio Marítimo 1º piso 50 e/ 132 y 133 Apta Crédito Hipotecario. (Cod 2701)

en VENTA

DPTO Complejo Bº Parque Berazategui 15 e/ Mitre y 153 Apta Crédito Hipotecario cod 2882

en VENTA

2 LOTES 39 e/153 y 154 Platanos, med 15x100mts c/u. Ideal inversionista Cod 2818

en VENTA

LOCAL Y CASA: 55 e/152 y 153, Hudson. IDEAL INVERSIONISTAS (Cod 2852)

en VENTA

CASA 31 e/Av. N. Kirchner y 155, Bgui. 2 dorm, y dependencias..... (Cod 2827)

u\$s 80.000

en VENTA

TERRENO Av. Néstor Kirchner e/36 y 36 A, Plátanos, Berazategui..... (Cod 2796)

en VENTA

CASA: 157 e/ 48 y 49, Plátanos, Bgüi Lote 3 dorm y dependencias..... (Cod 2821)

en VENTA

LOCAL 59 e/ 162 y 163, Pueblo Nuevo..... (Cod 2848)

en VENTA

CHALET 420 e/ 419a y Cno. Gral. Belgrano. Gutierrez. 3 dorm y dep (Cod 2865)

u\$s 160.000

EN VENTA:

FRACCIONES UBICADAS EN LA ZONA DE PUEBLO NUEVO. IDEAL PARA LOTEOS. CONSULTE

en VENTA

CASA 43 e/155 y 156, Plátanos, Bgüi. Lote 10 x 32mts. 2 dorm y dependen. (Cod 2816)

en VENTA

CASA 53 e/ 161 y 162, Hudson, Bgüi. 3 dorm y dependencias.....CONSULTE

EN VENTA:

LOTES CON ANTICIPO Y CUOTAS EN HUDSON, CONSULTE



El inmueble que estas buscando al alcance de tu mano

WWW.GAUTOPROPIEDADES.COM.AR



Lavalle 678 11 5928-3848
Quilmes Centro 4250-0763

Col 607

RUIZ

PROPIEDADES

propiedadesruiz@yahoo.com.ar

propiedades.ruiz 5433-8144 11-6692-9227

ALQUILER
HUDSON. PH al fondo. 2 dorm, coc com, baño..... CONSULTA
HUDSON. DPTO 2 amb e/autos. CONSULTA
HUDSON. CASA dorm, coc-com, baño, e/auto. Galpón, Amp tno.... CONSULTA

VENTA
BERAZATEGUI: a 1 cuadra de la estación. Dpto 2 ambientes..... CONSULTA
HUDSON: Bº Textil. Casa 3 dorm, coc-com, baño, parr, tno libre... CONSULTA
HUDSON: Lote con mejoras 10x45mts excelente ubicacion.....CONSULTA
HUDSON: Av. Bemberg y 155. Casa s/ 2 terrenos de 10 x 37 mts.....CONSULTA
HUDSON: Calle 155 e/ 57 y 58, Casa 2 dormitorios, coc-com, living, baño, lote 10x20 mts.....CONSULTA
BERAZATEGUI: Calle 153 e/ 12 y 13. Casa sobre lote 500 mts2, ideal emprendimiento inmobiliario.....CONSULTA
MAR DEL TUYU: Lote de terreno calle 86 e/ 12 y 13. 15 x 26 m.....CONSULTA
BERAZATEGUI: Av Mitre y 16. Depto 3 amb. Exc est.....CONSULTA
BERAZATEGUI: Bº Los Pinos 135 e/ 21 y 22. 3 dorm, 2 baños, liv-com-coc, gge p/2 autos, jdin, fdo, parr, pile-

ta.....CONSULTE
PLATANOS: Lote 400 m2.CONSULTE
HUDSON: 151 e/55 y 56 A. Galpon 100 mts2, con 3 deptos de 2 amb (alquilados) s/terreno 344 m2..... CONSULTA
HUDSON: Calle 56A casi 155, casa sobre lote 10x45, 3 dorm, coc-com, living, baño, lav, e/auto, tno libre..CONSULTE
BERAZATEGUI: 18 a e/ 150 y 151. Casa, exc prop en 2 puertas, gge, lav, 3 dorm, 2 baños, liv-com, coc, parr, patio, qcho. Exc est.....CONSULTE
HUDSON: Casa 155 y 56A. NUEVO PRECIO.....CONSULTE
BERAZATEGUI: 10 y 142. Excelente propiedad. 2 dorm. coc com baño, entrada auto, patio..... CONSULTA
BERAZATEGUI: 135 y 21 departamento 3 ambientes P.B.....CONSULTE
HUDSON: Barrio Marítimo. Dpto 3 amb. APTO CREDITO CONSULTA
HUDSON. Barrio San Marcos. Casa. 3 dorm, coc-com, baño, terreno libre..... APTO CREDITO CONSULTA
HUDSON: Calle 151 e/54 y 55. Casa 2 dorm cocina-comedor, baño, terreno libre..... APTO CREDITO. CONSULTA

BOSQUES ALQUILER O VENTA
Casa amplia sobre 3 lotes
Con pileta. CONSULTA

ARTEAGA

Col 114

PROPIEDADES & SEGUROS

CASAS CENTRAL
Calle 13 N°4835 Berazategui
4256-2066 | 11-4444-0451

SUCURSAL
Av. Calchaquí 6369
7726-5456 | 11-6416-1395

PROPIEDADES EN VENTA
BEGUI: Calle 15 3300, Sobre lote de 10 x 50. Casa de categoria 7 amb, 5 dorm, pileta, amplia cochera, 4 baños.....CONSULTE
LOTE: Begui Centro. Calle 9 e/ 151 y 153.11.50 x 19 mts. Listo para escriturar. sin deudas..... **VENDIDO**
CASA: Begui Oeste- Calle 16 1700. Lote de 250 mts – 3 ambientes con cochera – 2 dormitorios y parque..... **us\$90.000**
CASA: Begui Centro – Calle 149 1700 – 200 m2 – 3 ambientes – Escucha ofertas..... **US\$90.000**
DOS CASAS: Begui – Calle 4 al 4900 – Sobre excelente lote de 450 m2 – ambas casas principal con 2 dorm. – parr– pileta – galpón- garage p/2 autos..... **US\$180.000**
LOTE: Begui Oeste – Calle 115 al 2100- 320 m2 – con casa a demoler – escucha ofertas..... **US\$70.000**
CASA: Begui – Calle 7 e/151 y 153 a mts de calle Mitre. Sobre lote de 10 x 25 – 2 dorm – liv com– garage – qcho – lav.....CONSULTE
RETASADO - CASA barrio el vidrio - Calle 28 y 15 A- lote 250 mts2 - 130 mts2 construidos - 4 ambientes-lavadero-parque..... **US\$ 55.000**
CASA: Begui – Villa Mitre – Calle 160 e/28 y 29 – Sobre lote de 10 x 20 – dos dorm– coc/com– living – patio con galería.....**RETASADA**
CASA: Begui – Calle 4 al 4900 – Casa sobre lote de 230 m2 – 2 dorm – coc-comedor-lavadero-garage..... **US\$80.000**
CASA: Begui – Calle 28 e/134 y 135 – Sobre lote de 10 x 32 -2 dorm, estudio, coc-coc, lav, coch p/ 2 autos - a metros del Hospital Evita Pueblo.....US\$ 90.000
CASA A REAFICIONAR: Begui – Calle 151a 2200 – Sobre lote de 380 m2 – 80 m2 const, 3 amb, baño, galería- cochera – Escucha ofertas..... US\$ 70.000
DEPTO: Begui Centro - Gran oportunidad - 55 m2 - 2 ambientes e/placard - cocina-living comedor - laundry - detalles de categoría.....US\$ 63.000
DOS TERRENOS: Begui- Calle 108 e/20 y 21. Metros de Cno. Gral. Belgrano, 14 x 25 cada uno –US\$ 35.000 bonificación por la compra de ambos

de privilegio.....CONSULTE PRECIO!!!
DUPLX: Begui- Calle 19 y 152- Exc oportunidad - 2 dormitorios – living/comedor- 2 baños- garage- patio y parrilla..... US\$ 93.000-
CASA: Berazategui- Calle 13 e/152 y 153 – 2 dorm, coc-com, liv, jardin de invierno, lav, coch garage.....CONSULTE
DUPLX: Barrio 20 de Junio (e/ Diagonal d y 105), PB: jardín delantero, cocina comedor, baño y patio, PA: 2 dormitorios + placard. T/s..... US\$ 70.000
CHALET: El callao casi berutti, 2 dormitorios, living, coc-com, garage pasante, baño. Todos los servicios..... US\$115.000
CASA: Calle 6 n° 1254, jardín delantero, 2 dormitorios, living amplio, cocina-comedor, garage 2 autos, y patio. Todos los servicios..... US\$ 93.000
CASA: Sargento Cabral n° 1946 a 150 mts de camino gral belgrano, local al frente, garage cubierto, living, 3 dormitorios, cocina, comedor, galería con parrilla, galpón y fondo libre, lote 10 x 40. Todos los servicios..... US\$100.000
CASA: Belgrano n° 1472, 2 dorm, coc.com, lavadero, patio, galpón y baño..... US\$ 75.000
CASA: 102 n° 523, 2 dorm, living, cocina-comedor, pileta, galpón/baño, pileta y parrilla, lote 10 x 30. Todos servicios.....US\$110.000
CASAQUINTA: Barrio San Rudecindo a 200 mts de Cno Belgrano, San Geronimo, local al fte., chalet 90 m2, pileta, cochera, 1000 mts de tierra, depto. al fondo..... US\$ 95.000 FACILIDADES US\$ 20.000 Y CUOTAS.
CASA: Calle 253 n° 262, 2 dorm, coc, comedor, living, baño jardín delantero y patio trasero, cochera, lote 10 x 30. T/s (aqlulada)..... US\$ 80.000
2 CASAS: IDEAL INVERSION!! Berutti n° 874 Florencio Varela, PB: 1 dorm, coch, coc-com, patio, baño t/s; PA: coc-com, 2 dorm, baño, t/s.....US\$100.000
DEPTO: Barrio Prefectura 16 y Cno Belgrano, 2º piso, patio interno, 2 dorm, amplio liv-com, cocina-lavadero, baño y t/s US\$ 47.000.-OPORTUNIDAD!!
2 DEPTOS: Fcio Varela, Sgto. Cabral n° 1808, ambos con e/auto, 1 dormitorio, cocina-comedor completa, baño y T/S.....US\$100.000
IDEAL INVERSION!! LOTE: Fcio Varela s/Alvarado casi Sgto. Cabral, 13 x 13 aprox., con planos aprobados para 4 departamentos..... US\$ 25.000

LOCAL EN BEGUI CENTRO – 148 e/8 y 9 – 25 m2 – a metros de polo gastronómico..... **\$400.000**

PROPIEDAD IDEAL COMERCIO/USO PROFESIONAL- 148 e/ 8 y 9 – pasillo al fondo + campo + parque.....CONSULTE

DEPTO BEGUI -Calle 16 y Mitre – Pleno centro – 3 amb. - 2 dorm c/ placard – 3 balcones.....CONSULTE

CASA uso profesional –Calle 14 al 5100- casa 5 amb con cochera – exclusivo uso profesional – en pleno centro comercial..... CONSULTA

CASA: Begui – 7 y 151 – Casa 3 amb– con cochera – patio comp.....CONSULTE
DEPTO: Calchaquí 478, monoambiente 25 m2 aprox, termotanque, cocina y garafra incluido, agua luz y expensas..... **ALQUILADO**

EN VENTA

CASA: BEGUI CENTRO Calle 9 e/148 y 149 - Sobre terreno 10x60. Exc oportunidad inversiones y desarrollos. CONSULTA

EN VENTA

CASA BEGUI: S/153 e/23 y 24. Lote 10x30 2 dorm, liv, coc-com. Coch p/2 autos, lav, parr, patio, tno y galpón APTO CREDITO HIB US\$110.000.-

PROPIEDADES EN ALQUILER
MONOAMBIENTE-12 e/148 y 149- 37m2 – cocina equipada – balcón amplio – con cochera – Excelente ubicación..... **\$350.000**

OFICINA BEGUI CENTRO – 148 e/7 y 8 – 25 m2 aprox. –Pleno centro – exclusivo uso profesional..... **ALQUILADO**

SEGUROS TODAS LAS RAMAS AGENTE OFICIAL

Organización DÁGATA

Col 171



11-3672-2776



De María Josefina D'Agata

INMOBILIARIA

149 N° 1458 Berazategui Centro

VENTAS

LOTE: 116 e/ 30 y 31. Med 12x21m t/s..... **u\$s 30.000**

LOTE: Santa Teresita e/ Sebastian Gaboto y Touring Club Sourigues (A 2 cdras de la Estación de Tren) med 12x43,66aprox..... **u\$s 35.000**

CASA: 18 /123 y 124. 2 dorm. coc-com. baño. Tza. patio. e/ auto... **NUEVO VALOR. u\$s 40.000**

DPTO: 143 e/12 y 13. Dorm. coc, com, baño, patio. parr. lav. t/s..... **u\$s 53.000**

DPTO: 22 y 137. 3º piso x escalera. 3 dorm. coc-com. baño. liv. lav. e/ auto..... **u\$s 55.000**

CASA. 164 e/ 28 y 29. 2 dorm. coc, liv-com, baño, gge. patio. Lote 10,50x19,50. **u\$s 70.000**

2 CASILLAS. 126 esq 11. Lote con 2 casillas. Lote de medidas irregular..... **u\$s 70.000**

CASA: 117 e/ Av 14 y 15. lote 10x42mts. 2 dorm. coc-com, baño, liv, gge o local comercial..... **u\$s 75.000**

DPTO Conesa e/ Mitre y Sarmiento. dorm. coc, liv-com, baño, balcón adelante y atrás, e/ auto.... **u\$s 80.000**

CHALET. 13A e/ 130 y Av Vergara. 3 dorm. coc-com, liv, baño, galpón, gge, tno libre adelante. Lote 10x30mts..... **u\$s 86.000**

CASA y DPTO 128 e/ 15 y 16 Bgui. Casa: 2 dorm. coc-com, baño, patio. Dpto: 1 dorm, coc-com, baño..... **u\$s 87.000**

QUINTA de 3200m2. Barrio La Colonia Florencio Varela. Casa: 2 dorm coc- com, baño, cochera, pileta..... **u\$s 95.000**

LOTE con construcción precaria. Gelly Obes esquina Alvear, Quilmes. Lote de 261m2..... **u\$s 100.000**

4 DPTOS t/casa al trente 130 y 16. Cada uno con 1 dorm, coc-com, baño, patio. Venta en Block..... **u\$s 110.000**

CASA: 27 e/ 131 y 131A Bgui. 3 dorm, coc, com, liv, lav, galpón, tza, cochera p/2 autos, tno libre. Med 10x31mts. Excelente Estado. **APTA** **u\$s 110.000**

LOTE: 13x16 Av. Mitre e/18a y 19. **u\$s 110.000**



127 N 2322 e/ 22 y 23 Berazategui. Casa 1 dorm, coc-com, baño, entrada de auto, t/s, tno libre. Lote 11x21mts aprox. **u\$s 45.000**

CASA: 128 Y 13. 2dorm, coc,com, baño, e/ auto. Mas 1 depto de un dorm, coc, com, baño, gge.... **u\$s 130.000**

CASA 2 PLANTAS 880 esq 821 Quilmes O. PB: 2 dorm, coc-com, baño, local, galpón, e/ auto. PA: 2 dorm, coc-com. liv, baño, patio..... **u\$s 140.000**

CASA: 115 e/ 18 y 19 Bgui. PA: Dpto 2 dorm, coc-com, baño y patio. PB: 2 dorm, coc-com, baño y patio. Atrás. 2 dptos de 1 dorm, coc-com, y baño y fondo libre. Cochera y local al frente. Lote 10x50mts..... **u\$s 220.000**

CASA 2 dorm, coc-com, baño, e/ auto, terreno 10,80x21,45. Calle 887 e/Medrano y Beirut, Fcio. Varela..... **Consulte**

CASA: 24 y 160 Bgui. Tres dorm, coc, com, baño, jdín, cochera, t/serv..... **Consulte**

DPTO: Villa Gesell. Av. 9 e/107 Bis y 108. Dorm, coc-com, baño. Más habitación con baño sobre lote 600 m2..... **Consulte**

DUPLEX: 22 esq.149. 2 dorm, coc-com, 2 baños. e/ auto, patio. t/s..... **Consulte**

CHALET S/2 LOTES: 22 y 142 A. Sup 745 m2. PA: 3 dorm, vestidor, 2 baños. PB: Coch, qcho e/baño, coc, com diario, com, liv, habitación de serv c/baño. Pileta nat..... **Consulte**

ALQUILERES

DPTO Roque Pérez, a 2cdras de Ruta 2 Fcio Varela 1dorm, coc-com, liv amplio, baño, patio..... **\$350.000**

DPTO 13A e/ Av Vergara y 130 Berazategui. dorm, coc-com, baño. Entrada compartida T/S..... **\$400.000** Opción con gge **\$460.000**

CASA 130 e/15 y 16 Berazategui 1 dorm coc-com-baño y patio..... **\$400.000**

CASA Falucho Barrio San Juan Bautista, Fcio Varela a pocas cuadras de Av San Martín. 2 dorm, coc-com, baño, qcho, gge, fondo libre, T/S..... **\$600.000**

DPTO 13A e/ Av Vergara y 130. 2 dorm - Coc-com- baño- patio, cochera..... **\$600.000** Opción con gge **\$660.000**

DPTO: 150 y 16 Berazategui centro. Dpto en planta alta, 2 dorm, coc-com, liv, baño, balcón, T/S..... **Consulte**



CASA 2 PLANTAS: Miguel Cané e/ Corrientes y Entre Ríos, Quilmes Oeste. PB: 2 dorm, coc, com, baño, lav, patio, e/ auto. PA: a reciclar. 2 dorm, coc, baño, balcón. **US\$ 80.000.-**

VENTA



CASA C/LOCAL: Callao e/ Florida y Rep. de Cuba, Ezpeleta. 2 dorm, coc-com, liv, baño, local 9,70x4, e/ auto, galpón, tno 10,50x40,40mts. **APTA CREDITO**..... **u\$s 90.000**

VENTA



EZPELETA La Guarda e/ R Colorada y R Salado Chalet. 3 dorm, 2 baños, coc-com, liv, gge, galpón, amp parque atrás. t/s. Lote 10,68x36,50mts. **u\$s 138.000**

VENTA



CASA: 135 e/ 15 y 16. 1 dorm, coc-com, baño, e/ auto, patio. Excelente estado. A/C..... **u\$s 60.000**

VENTA



BERAZATEGUI CENTRO. 149 e/ 14 y 15 - 2 LOCALES y 1 Dpto de 1 dorm, coc-com, baño, liv, jdín de inv, jardín al fodo. 8,66x20aprox. **u\$s 250.000**

VENTA



BERAZATEGUI 154 e/18A y 19. CASA 2dorm, coc, com, baño, tza, gge, hab. c/baño, T/S. A/C **u\$s 85.000**

¡Contactanos!
 1154603319
 21035469

Estudio Inmobiliario Savasta
 Col 258

Acompañamiento, profesionalidad y eficacia desde 1988.

¡Encontranos en redes sociales!
 @Inmobsavasta
 Estudio Inmobiliario Savasta

AVENIDA O. BEMBERG N 5716,
 GUILLERMO E. HUDSON

MIGUEL SANFILIPPO
Propiedades

4837-0763 | 11-3380-3256

Av Calchaquí 420, Berazategui

miguelsanfilippo.com.ar | miguelsanfilippo.com.ar

VENTAS

DPTO 12 e/ 66 y 67 La Plata. 3 amb (1º piso por escalera)..... U\$S 50.000
 CASA. 116 al 2.800 Barrio El Vidrio Berazategui. 3 dorm, coc-com, liv, gge, fdo libre..... U\$S 55.000
 CASA TIPO PH. Joaquín V. González esq. Irala. 2 baños, 3 habitaciones, coc, garage..... U\$S 70.000
 CASA Americana 103 e/ 11 y 12 Berazategui. 2 dorm, liv, coc-com, baño, gge cub, entrada p/ 4 autos. Acceso a terraza por escalera. APTO CRÉDITO OPORTUNIDAD..... U\$S 85.000
 CASA MIXTA. Exce ubicación. A 1 cdra de Av Calchaquí. Calle 4 al 100 Barrio San Carlos, Berazategui. 2 dorm, coc, com y 1 amplio amb de 70m2 divisible, fdo libre c/ parque. Lote 10x42mts..... U\$S 90.000
 VENTA EN BLOCK: 107 e/27 y 28 Berazategui. 2 Casas, local, qcho, gge. Lote 10x20mts. Oportunidad..... U\$S 90.000
 2 LOCALES Cno General Belgrano e/ 25 y 26 Berazategui. Medida 5x10mts. Lote de 10x22mts..... U\$S 99.000
 CHALET. Diagonal D e/7 y 8 Berazategui. 3 habitaciones, cuarto de estudio, sala de estar, gge, qcho, galpón, amplio parque, lote de 15x30..... U\$S 115.000
 2 CASAS, 1 DEPARTAMENTO. 107 e/3 y 4 Barrio San Carlos, Berazategui. Sup Construida 250m2. Lote 10x30mts. ideal inversor..... U\$S 120.000
 CASA TIPO CHALET. Rosales al 400, Luis Guillón. 3 dorm, coc, com, gge, sótano, qcho, fdo libre. Sup Construida 135m2. Excelente estado.... U\$S 129.000
 CASA en 2 plantas. Alfonsina Storni al 1000 Cce Varela (a 1 cdra del Bingo y a 1 cdra Avenida Calchaquí). 3 dorm, 2 baños coc-com, liv, qcho, gge, espacio verde, lote 10x42mts. Oportunidad.... U\$S 160.000
 VENTA EN BLOCK: Ruta 215 e/Larrea y Alberti. BRANDSEN. 2 locales para uso comercial de 5x15mts c/u con entrepiso. Lote 10X 30mts..... U\$S 170.000

VENTA

FCIO. VARELA: Batalla de Callao 1958. Casa. 2 hab, coc con desayunador, com, baño, lav, lote de 10x45 U\$S 120.000

VENTA

FCIO. VARELA: Av. Calchaquí n°5161. Venta en BLOCK. PB: Local de 198 mts c/subsuelo. Piso 1: 4 depots, 1 amb. Piso 2: Chalet 4 amb. U\$S 380.000

RABOSTO MEMMO
 SOLUCIONES INMOBILIARIAS
 11 3211-0816

Col 1247

VENTA
 Casa americana
 Berazategui
 Av. Vergara 3000
 Casa Americana
 Apoliq cocina comedor, sector living, 2 habitaciones, baño completo, garage. Inmejorable unicacion
 (11) 3211-0816
 inmo.rabosto@gmail.com
 Leonel Rabosto Memmo Col 1247

VENTA
 LOTE 30x50
 EL PATO
 (11) 3211-0816
 inmo.rabosto@gmail.com
 Leonel Rabosto Memmo Col 1247

VENTA
 4 Ambientes EN VENTA - USD 120.000
 Juan M Gutierrez

ALQUILERES

BERAZATEGUI: Cno Belgrano y 16 Barrio El Dorado. Dpto 3 ambientes. 2 habitaciones, cocina c/lavadero, baño, living comedor amplio, palier cerrado. \$520.000 + expensas
BARRIO MARÍTIMO: Dpto 3 ambientes. Cocina c/ lav. 2 habitaciones, baño, living-comedor, balcón cerrado (Frente a la rotonda). \$620.000
GUTIÉRREZ Calle 409 N764. Casa 3 ambientes tipo PH. Cocina comedor, baño, 2 habitaciones, lavadero y patio al frente. \$595.000
BERAZATEGUI. Calle 22 y 134. Dpto 2 ambientes (complejo semi ce-

rrado). Cocina comedor, baño, 1 habitación c/ tiro balanceado, cochera cubierta. \$480.000 + expensas
GUTIÉRREZ: Cno Belgrano y 73. Monoambiente en primer piso Amplio c/ baño patio al contra frente y cocina. \$400.000
EL PATO: Calle 629 y Colectora. Local comercial. 4mts frente x 10mts de fondo. Fte blindex, cortina metálica automática y baño. \$620.000
EL CARMEN BEGUI. Sobre Av. 75 calle principal. Local comercial. 4mts frente x 8mts fondo. Fte blindex-cortina automática-baño. \$495.000



ABRAHAM

Osvaldo R. Abraham

Mit. 842



UNA JUSTA TASACION ES VENTA ASEGURADA

www.abrahaminmobiliaria.com.ar

Av. 14 esq 143 Berazategui Tel: 4216-1771 4226-0895 11-6942-0856

HOY u\$s 188.000
 ANTES u\$s 200.000

EN VENTA

(COD. 1808) Begui, 153 e/11 y 12. Casa zona centrica, 3 dorm, 2 baños (1 en suite), liv, com, coc, gge p/2 autos, fondo libre c/pileta. exc estado

EN VENTA

RESERVADO

(Cod 113) Calle 141 y 10. Casa 4 dorm, coc, liv, com, 2 baños, patio y cochera..... u\$s 150.000

EN VENTA

APTO CRÉDITO

COD 2603. Lisandro de la Torre e/ 8 y 9. Casa con 3 dorm, coc, liv com, baño, coch tech y patio con galpon...Apto Crédito Bancario..U\$S 95.000

EN VENTA

VENDIDO

(COD 2457) Begui, 9 e/ 140 y 141, Casa 2 dorm, coc-com, baño, e/autos, jdin amplio c/ lav y parr.....u\$s 85.000

HOY u\$s 250.000
 ANTES u\$s 280.000

EN VENTA

(Cod 2478) 365 y Sevilla, Ranelagh. 3 dorm, 1 c/ vestidor, coc-com, liv com, baño, coch techada, e/ varios autos, jardín y pileta.. u\$s 250.000

EN VENTA

(COD 2576) BERAZATEGUI. 142 casi Av. 14. Local 3,5x6m. Ideal inversor. u\$s58.000

EN VENTA

(COD. 1910) Begui, 150 E/ 9 Y 10, casa con 2 dorm, liv, coc, com, baño, patio, lav, cochera para 2 autos. Exce ubicacion..... u\$s200.000

HOY u\$s 75.000
 ANTES u\$s 85.000

EN VENTA

(COD 2329) Casa 8 amb en calle 29 e/ 107 y 108 Berazategui. u\$s 75.000

EN VENTA

VENTA EN POZO

COD 2722. Calle 151 e/ 17 y 18. Edificio en pozo. Disponibilidad de 1, 2 y 3 amb. **FINANCIACIÓN HASTA 84 CUOTAS**

EN VENTA

RESERVADO

- COD 370. Local en calle 31 esq 137. Medidas 6x7,5. Zona comercial de Ranelagh. U\$S 70.000

EN VENTA

(COD 2509) 32 n° 3425 e/ 134 y 135 Ranelagh Dptos a estrenar de 1 dorm, coc, com, baño completo y coch techada. Acepta financiacion.

EN VENTA

Departamentos de 2 y 3 amb. Unidades de 35m2, 55m2 y 90m2. **141 e/ 18 y 19 Berazategui**
A partir de u\$s 40.000

EN VENTA

(COD 2003) Mitre esq 9 Bgui, DPTO, 2 dorm, liv com, coc, balcón, cochera.....Consulte

EN VENTA

FINANCIA!

(COD 2531). 147 e/ 9 y 10, Edificio Panorama. Dptos a estrenar de 2, 3 y 4 ambientes... Consulte

EN VENTA

(COD 299) 7A e/ 151 y Mitre; Berazategui. Duplex 1 dorm..... u\$s 65.000 Finacia. Acepta u\$s 50.000 y 15 cuotas de u\$s 1.000

EN VENTA

APTO CRÉDITO

(Cod 2429) Calle 149 y 7A. Dpto en 1°piso. 1 dorm, coc com, baño y coch.... U\$S 90.000



ABRAHAM

Osvaldo R. Abraham

MAR. 842



UNA JUSTA TASACION ES VENTA ASEGURADA

www.abrahaminmobiliaria.com.ar

Av. 14 esq 143 Berazategui Tel: 4216-1771 4226-0895 11-6942-0856

EN VENTA

(COD 1448) 18A e/ 151 y 152 Triplex 3 dorm, coc com, liv com, 2 baños, patio y quincho con parrilla..... CONSULTE

EN VENTA

RESERVADO

(COD 1997) 15 y 116 Bgui. Monoamb de 25m2, coc, baño y patio Oportunidad..... u\$s 27.000

EN VENTA

APTO CRÉDITO

COD 2781. Calle 32 e/ 133 y 134. Chalet muy buen estado de un dorm, coc com, baño, coch y patio..... Apto Crédito..... u\$s 80.000

EN VENTA

(COD 2047) 9 e/ 151 y 152 Chalet 3 dorm, coc, com, liv, baño, gge, qcho y fo libre.. U\$S 280.000

EN VENTA

APTO CRÉDITO

(Cod 2777) Calle 301 N° 349 e/ 354 y Av. Vergara. Casa con 2 dorm, coc-com, baño, e/autos, patio y Galpón u\$s 80.000

ALQUILERES

DEPARTAMENTOS

(COD 2839) VILLA ESPAÑA. 27 e/ 150 y 151. Deptos en planta baja y planta alta de un dorm, coc con y baño \$370.000
 (COD 2858) BERAZATEGUI. Calle 137 e/ 28 y 29. Depto en planta alta tipo loft de un dorm en entrespiso, coc, living comedor, baño completo y lav tech \$450.000
 (COD 2702) SOURIGUES. Calle 201 y 255. Depto en planta alta de dos dorms, coc com, baño y balcon \$540.000
 (COD 2844) RANELAGH. Complejo Cerrado "Magnolias". Depto en pb de un dorm, coc, com, baño y e/ de auto.....\$850.000

CASAS / DUPLEX

(COD 397) BERAZATEGUI. Calle 23 e/ 140 y 141. Duplex de dos dormitorios, coc com amplia, baño, toilette, patio y entrada de auto \$800.000
 (COD 2846) BERAZATEGUI. Calle 146 e/ 21 y 22. Casa sobre lote de 8,66 x 40. Con dos dorm, coc com, liv com, baño, coch tech, espacio al frente y fondo libre \$850.000
 (COD 2049) BERAZATEGUI CENTRO. Calle 142 casi esq 15. Duplex de categoría. 2 dorm, coc com, liv com, baño completo, toilette, garaje, patio y terraza \$1.000.000

LOCALES

(COD 2862) QUILMES. Av Mitre N°

EN VENTA

(Cod 2488) Casa e/Dpto 26 n° 5478 Bgui. Casa 2 dorm, coc-com, liv-com, baño, gge 2 autos, lote libre c/parr y pileta. Dpto PA: 2 dorm, 1 en suite y baño, liv-com, coc, lav, baño y patio. u\$s 140.000

EN VENTA

(COD 2445) **HOY u\$s 430.000**
~~ANTES u\$s 450.000~~

CASA Altos de Hudson II.

3 dorm, coc-com, 4 baños, balcón, fondo libre y pileta...

Antes u\$s 450.000 ahora u\$s 430.000

EN VENTA

HOY u\$s 270.000
~~ANTES u\$s 350.000~~

(Cod 2467) Chalet en venta Berazategui calle 144 e/ 12 y 13 - 2 plantas, con recibidor, liv, com, coc, 3 dorm, 2 en suite, c/ baño y vestidor y el 3º semi suite, fdo libre e/qcho, parr, pileta de 3 x 6, gge p/2 autos. Financia y escucha ofertas!! o Toma Dpto en Berazategui centro de 2 amb..... u\$s 270.000

1526 e/ Lugones y Echeverría. Local amplio de 60m2 \$550.000
 (COD 2861) BERAZATEGUI. Av 7 e/ 122 y 123. Local de 4x12 con baño y oficina / deposito \$640.000
 (COD 1709) BERAZATEGUI. Avenida 21 e/ 136 y 137. Local de 3,5x5,5 con baño \$640.000
 (COD 2860) BERAZATEGUI. Av 14 e/ Av Vergara y 130. Excelente salón comercial ubicado sobre Avenida 14 a metros de la municipalidad. Cuenta con salón de venta, dos baños, kitchen / deposito, patio y entrada para autos CONSULTE
 (COD 2832) BERAZATEGUI. Av 14 e/ 141 y 142. Salon de 140m2 ubicado sobre Avenida 14. Pleno centro comercial, a metros de sanatorio Berazategui CONSULTE
 (COD 2863) BERAZATEGUI. Av 14 e/ 142 y 143. Salon de 180m2, con entrespiso sobre avenida 14..... CONSULTE

COCHERAS, OFIC GALPONES Y LOTE

(COD 2828) BERAZATEGUI. Av. 21 esq 132. Amplio galpón en zona comercial y sobre avenida de 14x14m2 cubiertos y entrada para camión al fondo CONSULTE
 (COD 2859) HUDSON. Calle 53 esq 129. Galpon sobre lote de 10x36. Ubicado a dos cuadras de la rotonda de Marítimo, zona comercial..... CONSULTE

EN VENTA

COD 1883. Casa en 19 e/ 152 y 153 con 2 dorm, coc com, baño, hall de entrada y patio con parrilla..... U\$S 130.000

EN VENTA

RESERVADO

(cod 2454) Duplex en Ranelagh, 135 e/ 26 y 27, a 1 cdra del Hospital Evita Pueblo. u\$s 80.000

EN VENTA

APTO CRÉDITO

COD 2066. Depto 143 e/ 13 y 14 con 1 dorm con baño en suite, coc, com, toilette, balcon y coch tech. U\$S 98.000 Acepta financiación

EN VENTA

(COD 2534) 135 N° al 1600. Duplex de categoría. 3 dorm, coc, com, baño, toilette, coch automática..... U\$S 110.000 Esc ofertas

EN VENTA

APTO CRÉDITO

(Cod 2582) 365A esq 315. Ranelagh. Casa 3 dorm, coc, liv com, baño, e/autos y fdo libre u\$s 120.000

EN VENTA

(COD 2710) 152 e/ 15 y 15A Berazategui Centro. Dos dorm, coc com, liv, baño completo, e/autos, gge y quincho. u\$s 150.000

Col 342



ABRAHAM

Oswaldo R. Abraham

Propiedades

Mob. 832



UNA JUSTA TASACION ES VENTA ASEGURADA

www.abrahaminmobiliaria.com.ar

Av. 14 esq 143 Berazategui Tel: 4216-1771 4226-0895 11-6942-0856



DEPARTAMENTOS A ESTRENAR DE 2, 3 Y 4 AMBIENTES

MD4859
vivienda multifamiliar

PLANO DE UBICACIÓN



EL EDIFICIO CUENTA CON:

- Salón de Usos Múltiples (SUM) de 90m2
- Piscina en planta baja
- Cocheras en 1º piso y Subsuelo
- Gimnasio
- Parrillas
- Seguridad las 24hs

Dptos Desde u\$s105.000

FINANCIACIÓN: 50% y saldo en 24 o 36 cuotas

ALTOS DEL GOLF

RANELAGH

Calle 359 esquina 313, Pleno casco de Ranelagh

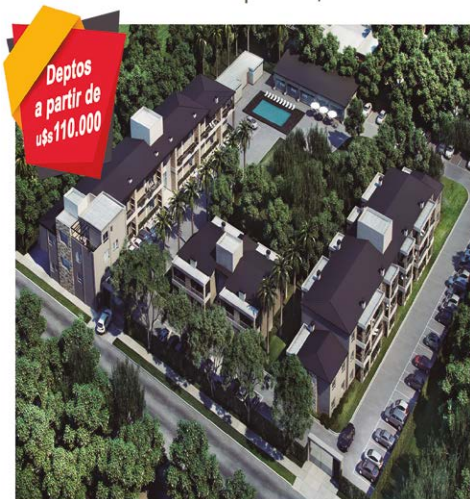

Deptos a partir de u\$s110.000

DEPARTAMENTOS:

- Balcones aterrazados
- Amplios patios
- Detalles de categoría
- Ambientes de hasta 120m2 con parrillas individuales
- Cocheras.

BARRIO:

- Departamentos de 2 y 3 ambientes con cocheras
- SUM con parrilla
- Piscina
- Cochera de cortesía
- Seguridad privada

IMPORTANTE DESCUENTO EN PAGO CONTADO

EDIFICIO DAM

- 148 e/ 7 y 8 Berazategui -

Venta de departamentos a estrenar en excelente ubicación, a metros Plaza San Martín.

Unidades de 2 y 3 ambientes con cochera techada.

Edificio cuenta con sum y terraza expensas bajas.

Consulte precios SE ESCUCHAN OFERTAS



Col. 766



5431-4288
11-6241-5266

www.MirtaSanchez.com.ar
Av. 7 N° 2365 Berazategui

ALQUILERES

**LOCALES
BERAZATEGUI**

- LOCAL: 7 esq. 126, Begui: Salón 300m2, baño..\$ Consulte
- LOCAL: 123 N° 736, Begui: salón 20m2, baño..\$ 400.000.-

DEPARTAMENTOS

- 2 DEPTOS: 123 N° 126, Berazategui: 1 dorm, cocina-comedor, baño. Servicio: luz\$ 370.000.- más expensas
- DEPTO: 10 N° 2515, PB Berazategui: Dorm, cocina-comedor, baño y patio . Servicio: luz ..\$ 390.000.- más expensas
- DEPTO: Av. Dardo Rocha N° 1186, 2º piso. Berazategui: 2 dorm, coc-com, baño y patio. Servicio: luz\$ 480.000.-
- DEPTO: Av. Dardo Rocha N° 1186, 2º piso. Berazategui: 1 dorm, coc-com, baño y patio. Servicio:luz\$ 380.000.-
- DEPTO: 123 N° 736, PA. Berazategui: 1 dorm, cocina, liv-com, baño . Servicio:luz y gas.....\$ 490.000.- más expensas
- DEPARTAMENTO: 8 N° 2406, Berazategui: 1 dorm, cocina, baño . Servicio:luz y gas.....\$ 350.000.-
- DEPTO: Av. 7 N° 2279, pasillo fondo, Berazategui: 1 dorm, coc-com, baño y patio chico. Servicio:luz y gas...\$ 390.000.-

VENTAS

**LOTES
BERAZATEGUI**

- LOTE CON MEJORAS: 142 N° 2686 e/26 y 27: Med 225 m2, t/s.....u\$s CONSULTE
- SUB PARCELA A DIVIDIR CON MEJORAS: 124 entre Avenida 7 y 6: Med 200 m2, t/s.....u\$s 370.000.-
- FLORENCIO VARELA-INGENIERO ALLAN
- LOTE: 1217 N° 3936 e/1278 y 27: Med 10x38.75 (387 m2)

con planos aprobados.....u\$s 50.000.-

**DEPARTAMENTOS
BERAZATEGUI**

- DPTO: 141 N°945 Begui: Dorm, liv, coc-com, baño, acepta pta por prop en la Costa (menor valor)u\$s 60.000.-
- DPTO: Barrio CGT 17 N° 1805. Torre A28, 3° piso, Begui: 2 dormitorios, living-comedor, baño, cocina..... u\$s CONSULTE
- DPTO: Barrio el BUENO: 157 E/17 y 18, Monoblock 11, 3° piso, dpto. E Begui: 3 dorm, liv-com, cocina, baño, lavadero.....u\$s 45.000.-
- DPTO: Barrio Prefectura 106 N° 1660, edificio 22, 2°c entre 16 y 17, 80m2.u\$s CONSULTE

MAR DEL PLATA

- DPTO. Fenix V.Camet N°1361, 3° piso H. Dorm, coc, com, estar y baño.....u\$s CONSULTE

**CASAS
QUILMES**

- 3 DPTOS: Uriburu N° 4380 e/ Bruzzone y Laguarda, Ezpeleta: Adelante: dorm, coc, com, baño. Atrás. Dpto: 1 dorm, coc-com, baño y patio. lote 430 m2.... Acepta pta por prop en la costa..... U\$S CONSULTE

DEPARTAMENTOS

- DEPARTAMENTO: Barrio Conventiar-Ezpeleta. Florida N° 1600, 1° piso..... u\$s 40.000.-

BERAZATEGUI

- 3 DPTOS: Calle 124 N° 40: 1 dorm, coc, com, baño, cada uno y patio. lote 300 m2..... U\$S 75.000.-
- CASA: 8 N° 3072, Begui: 3 dorm, liv, coc-com, 2 baños y pa-

- tio. Lote 500m2.....u\$s CONSULTE
 - CASA: 124 N° 395 esq. 4. Begui: 2 dorm, coc-com, baño, y tno libre Servicios: luz y gas.....u\$s CONSULTE
 - LOTE A SUBDIVIDIR: 124 N° 636, pasillo fondo,Begui: sup de la sub parcela 190 m2. T/S luz u\$s CONSULTE
 - LOCAL Y DPTO.: 8 N° 3017, Begui: PB: local 75m2. Y dpto: 2 dorm, coc-com, baño, lav y galpón. PA a term: dorm, coc, liv, baño. Lote 200m2... u\$s 80.000.- SE ESC OFERTAS
 - CASA: 6 N° 2971: 2dorm, coc-com, baño, y patio. T/s, lote 370 m2.....u\$s CONSULTE
 - CASA: 113 N°917: 2 dorm, coc, liv-com, baño, patio, galpón, e/ auto. T/S. Lote 180m2.....u\$s CONSULTE
 - PH A TERM: 30 N° 3246.Begui: PB: Liv, coc-com, baño, gge cub, parr, lav. PA: 3 dorm, baño, balcón. u\$s 70.000.- L/G
 - LOCAL: Av. 7 e/125 y 126: local 100m2, baño y entropiso, estac y fdo libre. Lote 12.50x16.81.....u\$s CONSULTE
 - LOCAL: 123 N° 925: al fte: dpto: 1 dorm, com, coc, baño: atrás local 100m2 c/baño. Lote..... u\$s CONSULTE
 - CASA: Av. Vergara N°847, Begui: liv-coM; cocina-comedor livadero y baño y galpón; atrás: salón para eventos de 100 m2. Lote 482 m2..... u\$s 200.000.-
 - CASA TIPO CHALET: 122 N° 715. Begui: PB: liv-com, coc, baño, lav, gge, patio y parr. PA: 3 dorm, baño y patio en tza. Lote 200m2.....U\$S CONSULTE
 - CASA Y 2 DPTOS: 122 N° 2821. Begui: adelante: 2 dorm, coc-com, baño, y lavadero, atrás: 2 dptos: 1 dorm, coc-com, y baño. terreno libre. Lote 300 m2..... u\$s 50.000.-
 - CASA: Calle 357 N° 771 e/307 y 308, Ranelagh: 2 dormitorios, living; cocina-comedor, baño, y patio, lote 233m2..... u\$s 90.000.-
- FLORENCIO VARELA**
- CASA QUINTA: San Gerónimo N°1535, Bosques: 2 dormitorios, living-comedor, cocina, baño; piscina-lavadero, lote de 1200m2..... u\$s CONSULTE
 - CASA: Ambato N° 1373, San Rudecindo: 1 dorm, cocinacom, baño, lote de 200m2, serv: luz y agua..... u\$s 35.000.-
 - CASA: Av. Vergara N°6057 e/49 y 50, Bosques: PB, liv-coc-com, baño, sauna con hidromasaje, taller de costura, sótano, 2 cocheras; PA: 4 dorm, con baño en Suite, vestuario, ofic, sala para gym, lav, asador con kitchenette y baño; pisc con climatizador solar, qcho con parr, lote de 600m2. u\$s CONSULTE
 - CASA: Guarda Nacional N°1350, Fcio.Varela: PB: 2 dorm, Coc-com, baño, lav, galería, garaje. PA: 2 dorm, coc-com, baño, balcón. Atrás: dpto. Dormitorio, coc-com, baño. Lote de 300m2..... u\$s Consulte
 - CASA Y DPTO: Diag. Granaderos de S.Martín N° 1061 esq. 214 b, E.Varela: PB: 2 dorm, coc-com, baño, lav, gge cub, patio. PA: monoamb kitchenette y baño. Lote de 300m2.u\$s 90.000.-

Col 779 | CUCICBA 8293

MAIO INMOBILIARIA

11 3583-7391
www.maioinmuebles.com.ar

VENTA



Duplex 4 ambientes en General Acha, Quilmes O. **bajo el valor** U\$S 109.000.-

VENTA



Lote de 724 m2 a la laguna en Sebastian Gaboto, Hudson..... U\$S 105.000.-

VENTA



Dpto de 2 ambientes en Bernal Centro. U\$S 85.000.-

VENTA



Casa sobre 2 lotes en Fierro, Don Bosco.....u\$s 249.000.-

VENTA



Dpto 2 ambientes con cochera en Alvear 217, Quilmes Centro..... U\$S 84.000.-

VENTA



Galpón de 3300m2 sobre Camino General Belgrano, Quilmes O. U\$S 690.000.-

VENTA



Casa para 2 familias en Maipu al 700 esquina Cerrito, Bernal. u\$s 65.000.-

VENTA



Casa p/2 flias c/entradas independientes en Fornabaio, Quilmes O.. u\$s 120.000



Alejandra Salgado

NEGOCIOS INMOBILIARIOS

Hipólito Yrigoyen N° 1953 CRUCE VARELA

☎ **4255-6233** 📞 **11-4406-4600**

EN ALQUILER

Monoambiente en 112 y 2 Berazategui.....\$230.000 5x10 mts aprox..... **ALQUILADO**
 MONOAMBIENTE Cerro Fam **ALQUILADO** DPTO T/ CASA. Victoriano E Montes al 600 Florencio Varela PA: 3 amb c/patio y terra **ALQUILADO**
 DPTO 2 amb calle Simón Spera **ALQUILADO** LOCAL Remedios de Escalada 1.300 Cruce Varela. Med 3x12 mts aprox..... **CONSULTE**

EN VENTA

- CASA. Ameghino 1873, Florencio Varela. 3 Hab. Fondo c/ parrilla. Apto Crédito Bancario. **Escucha oferta u\$s 80.000**

-Chalet en Miguel Cane 1300 Bosques 2 dorm, coc c/lav, liv-com, baño, patio semi cub y 3 locales en construcción (bases y paredes) **Escucha oferta U\$S 75.000.-**

- CASA. Sevilla n°1553, Begui. 2 Hab. **Escucha oferta USD 60.000.-**

- PROPIEDAD IDEAL PARA INVERTIR: 3 deptos y 1 casita a reciclar c/terreno libre. Uriburu 1060. Fcio. Varela. **Retasada USD 60.000.-**

-Dúplex Cerro Aconcagua, Florencio Varela. 3 dorm, 1 baño comp, 1 baño a term, cochera c/persiana automática, liv-com, coc, patio semicubierto en PB. **Escucha oferta USD 65.000**

- CASA. Exc prop. Lorenzini n°1217, F.Varela. 1 casa c/ 3 Hab + 1 Dpto c/1 Hab, jardín c/ piscina. **Escucha oferta USD 140.000.-**

Calle 115 entre 5 y 6, casa 3 ambientes con e/auto y fondo libre. **Escucha oferta U\$S 70.000**

Galpón 600m2 con Dto 3 amb en planta alta y 4 oficinas, 5 baños calle 14 al 200 Berazategui U\$S 460.000

-EXC INVERSIÓN, 101 e/4 y 5. Begui. PH APTO CRÉDITO, 2 DPTOS en PB: 3 amb, 1°Piso:2 amb. Apto Crédito Bancario. **Escucha oferta USD75.000**

Av Calchachi 1350 e/13 y 14, Venta en block 1.400m2. Oficinas, galpón, 2 canchas de padel, dpto 2 amb. **U\$S 270.00 Escucha oferta**

- Casa: Av. 7 N° 1.555 Berazategui, ideal inversor, 2 casas, 1 dpto, 2 locales, excelente ubicación. **CONSULTE PRECIO**

EN VENTA



Pablo Podesta al 1.600 Bosques - Ideal Inversor, Planta Baja Local comercial 60m2, dto 2 amb en planta baja y casa 5 amb en planta alta

EN VENTA



Excelente Propiedad, Manuel Quintana 150 Varela, a metros del Centro, casa principal 4 amb, casa secundaria, amb c/sótano, Quincho. T/serv. Sup 1.040m2 **CONSULTE**

EN VENTA



Casa 3 ambientes. Sidney 1300, Zeballos, Florencio Varela, 2 hab, coc, liv-com, baño, e/auto, lav, amplio jardín + local al frente, U\$S 55.000

COSTA ATLANTICA

EN VENTA



Casa en Partido de la Costa, Las Toninas. 3 ambientes c/ garaje, ubicada en Calle 10 número 284 entre 3 y 5. **USD 55.000 (se escucha oferta, o permuta)**

Chalet 3 amb Av 7 entre 26 y 20 Las Toninas U\$S 42.099

Terreno 10x40 Av. 7 y 20 Las Toninas U\$S 35.000

Dpto interno 2 amb calle 4 al 500 Santa Teresita centro U\$S 29.000

- NUEVA ATLANTIS, Partido De la Costa. Obligado e/ H.Yrigoyen y Levensohn. Excelente ubicación. Lote 13x37mts. **USD 40.000.-**

EN VENTA



Casa en venta Beruti al 900- Fcio Varela. Liv, coc-com, 2 dorm, gge, lav, patio c/ parr, pileta. Apto Crédito - Se escucha oferta U\$S 130.000



Elvira Di Sante

INMOBILIARIA



11-4992-2190

147 n° 1078 Berazategui

7738-6116

Seguinos en  

ALQUILERES

DEPTO. 2 AMB.: Calle 110 N°2062. Depto en 1° Piso. Coc/com, dorm, baño, balcon altillo y patio, gas y luz comp..... \$450.000.-

DEPTO BARRIO CGT: 117 esq 18. Depto en 1° Piso. Coc/com, liv, 2 hab y baño..... \$400.000.-

DEPTO. 2 AMB.: Av. 14 N°5156 Depto. En 7° Piso. Coc/com, hab, baño y balcon cerrado..... \$600.000 + EXP.

DEPTO. 2 AMB. A ESTRENAR: Av. 7 N°1203, coc, dorm y baño. Gas envasado, No abona deposito..... \$250.000.-

DEPTO. 2 AMB.: Calle 11 N°5162, Depto en 1° Piso., coc/com, dorm, baño, balcon y patio..... \$550.000.-

DEPTO. 2 AMB.: Calle 128a n°682. Excelente depto en 1° Piso, coc, com, liv y hab. T/s compartidos (gas y luz)..... \$400.000.-

DEPTO. 2 AMB.: Calle 109 n°852, coc/com, dorm, baño, termo electrico y gas a garrafa..... \$350.000.-

DEPTO. 3 AMB.: Calle 15 n°4382, coc/com, 2 hab, baño y espacio verde. Comparte gas..... \$450.000.-

MONOAMBIENTE: Calle 109 n°854. Gas envasado, no abona deposito..... \$250.000.-

GALPON: L. de la Torre n°1056. Galpon p/ multiples destinos (antiguamente funcionaba una panaderia), 500m2.... \$2.000.000.-

VENTAS

FONDO DE COMERCIO

SE VENDE FONDO DE COMERCIO EN BEGUI: Rubro ropa deportiva y accesorios. Calle 148 e/13 y 14.....CONSULTE

LOTES

BEGUI: Av. F Varela e/ 149 y 150, 10x44,50, 445m2 U\$S 56.000.-

BERAZATEGUI: Calle 106 esquina 23, 350m2..... U\$S 40.000.-

BERAZATEGUI: Calle 107 y 25a. Consulte..... U\$S 35.000.-

BEGUI: Calle 106 n°2250. Lote de 12x22.32..... U\$S 45.000.-

BEGUI: Calle 23 e/ 106 y 107. Lote de 12x43..... U\$S 45.000.-

EL PATO: Calle 622 e/ 547 y 547a, 10x32.04 320 m2, U\$S30.000.-

DEPTOS

BERAZATEGUI: Calle 18ª y Dardo Rocha Barrio CGT Torre a-17 2piso, depto. 3 amb. (Acepta vehiculo en parte de pago o fi. y financiamiento)..... U\$S 32.000.-

BERAZATEGUI: Juan El Bueno 157 y 18. 3 amb... U\$S 65.000.-

BEGUI: Calle 12 y 148. Monoambiente de categoria U\$S 80.000.-

BEGUI: Calle 151 y 17. 3 amb. con cochera..... U\$S 115.000.-

DUPLEX

EZPELETA: Rep. de Francia n°349. Depto. tipo duplex: PB: liv, coc/com, toilette, patio con parrilla, cochera techada. PA: 3 dorms y baño principal con bañera. Barrio Cerrado..... U\$S 115.000.-

BEGUI: Calle 106 n° 2252. Duplex a construir..... U\$S 40.000.-

BEGUI: Calle 634 n° 3149, El Pato. Duplex..... CONSULTE.

BERAZATEGUI: Calle 154 e/11 y 12. Duplex con cochera, excelente estado..... CONSULTE

BERAZATEGUI: Calle 18ª n°5162, Triplex 3 dorm, cochera y espac.verde..... U\$S 150.000.-

COSTA ATLANTICA: Costa Azul Catamarca 3979, triplex..... U\$S 59.000.-

CASAS

BERAZATEGUI: Calle 5 n°4985. Casa con 2 hab, garage, liv, coc/com, baño y patio..... U\$S 70.000.-

ESCUCHA OFERTA

BERAZATEGUI: Calle 28 n°5782. Casa en ph actualmente alquilada..... CONSULTE

BERAZATEGUI: Calle 126 n°844. Casa a refaccionar ESCUCHA OFERTA..... CONSULTE

BERAZATEGUI: Calle 122 e/7 y 8. Casa s/lote 10x45 ESCUCHA OFERTA..... CONSULTE

RANELAGH: Calle 135 n° 2761. Chalet 3 dorm..... CONSULTE

VILLA ESPAÑA: Calle 153 y 34. 2 lotes uno de 10x30 y otro 10x40 con vivienda..... U\$S 107.000.-

SOURIGUES: Hall recibidor, living/comedor, coc, 2 dormitorios con piso de parquet y placard, baño, patio semi-cubierto, cochera..... U\$S 85.000.-

ESCUCHA OFERTAS. APTO CREDITO

PLATANOS: Av. Mitre y calle 49 N°4904. Chalet en dos plantas: PB: coc/com, com, liv en desnivel, toilette, qcho con parrilla, pileta y coch descub y garage PA: 3 dorm y baño principal. U\$S170.000.-

BERAZATEGUI: Calle 13 e/151 y Mitre. Casa y local, ideal inversores actualmente alq..... CONSULTE

BERAZATEGUI: Calle 9 n° 4255. Excelente casa, con quincho y espacio verde y 2 deptos. Todo junto o por separado..... CONSULTE

BEGUI: Calle 9 y 153. Exe inmueble de categoria..... CONSULTE

BERAZATEGUI: Calle 151 n° 524 e/5 y 6. Casa de categoria en PA y taller en PB s/lote 8.66x50 CONSULTE, ESCUCHA OFERTA.

BERAZATEGUI: Altos de Hudson II. Excelente inmueble, con pileta, detalles de categoria..... CONSULTE

BERAZATEGUI: 155 n°1821. Casa de categoria, impecable estado sobre lote de 10x50..... CONSULTE

BEGUI: 10 esq. 122. Casa liv/com, coc, 2 dorm..... U\$S 58.000.-

QUILMES OESTE: Urquiza n°2837 e/ Lavalleja y Beruti. Casa sobre lote de 10x35, PB: liv, coc/com, gge, 2 dorm, baño con bañera, patio semicub con parr. liv y cuarto guarda utiles, fdo libre y pileta. PA: 1 dorm con vest... Acepta pta x mitad del valor. U\$S105.000.-

QUILMES OESTE: Calle 401 bis n° 1456, e/Azuena y Urquiza, casa en ph..... CONSULTE

QUILMES ESTE: Cevallos n°425. Casa en lote de 8,66x50. Cochera, jardin, 2 dorms, coc, com, baño, terreno libre y galpon. En PA un monoambiente..... U\$S 130.000.-

F. VARELA: Ruta 36 n° 4071. 2 locales s/lote 10x20. CONSULTE

BERAZATEGUI: Calle 125 n°1923. Liv, coc/com, baño, 2 dorm y fondo libre. Retasado..... U\$S 58.000.- L/G

BEGUI: Calle 127 n°2195. Casa en esq, coc/com, 2 dorms, baño, patio con parr y gge, cuarto guarda utiles, esp verde... CONSULTE

BERAZATEGUI: Calle 107 n°628 e/6 y 7: dos casas sobre lote 10x30 adelante: liv, dorm, coc com, baño y patio. Atras: chalet, liv, coc com, baño, 2 dorms, lavadero y patio..... U\$S58.000.-

BERAZATEGUI: Calle 107 n°723 e/7 y 8, casa sobre lote de 10x30, liv, 2 dorms, baño, coc/com, entrada para auto, garage, patio, lavadero y depto a terminar..... U\$S 68.000.-

SAN BERNARDO: Calle Madariaga n°3090. Casa coc/com, baño, 2 dorms (1 con placard), garage y patio.....U\$S 47.000.-

GALPON

BERAZATEGUI: Calle 157 e/ 13 y 14. Excelente galpon sobre lote de 10x40 con oficina y baño, 245mts construidos... U\$S 250.000.-



VILLA ESPAÑA
Calle
153 n°3382



GUTIERREZ
Calle 414
e/458 y 459



GUTIERREZ
Calle 459
e/414 y 415

SUCURSAL



Col 919

Cappelletti

PROPIEDADES

CENTRAL



Colectora N° 11639
www.inmobiliariacappelletti.com.ar
11-3804-2041

El Pato, Berazategui
cappelletti.inmo@gmail.com
(02229) 491-230



ALQUILER PERMANENTE

CASAQUINTA - IMPECABLE!! Calle 522 y 622 - El Pato. Casa: 3 Dorm, liv-com, baño. Qcho cerrado de 15x10. c/ Coc mesada, parr, hogar, baño. Galpon; Asador, gge c/ horno de barro. Piscina (10x6) c/ solárium y ducha. cercada e iluminada. Baño exterior y vestuario, juegos p/ chicos. Arboles frutales. Terreno: 3 Lotes de 15x35, 1.575 M² de Hermoso parque, arbolado y cercado todo el predio. **ALQUILER MENSUAL U\$S 1.000.-** Requisitos: 3 Meses por adelantado y una Garantía Finaer



EN VENTA

OPORTUNIDAD!! CASA y DEPTO. Calle 521 e/618 y 619 - El Pato (CENTRO). Casa: 3 dorm, c/pisos de parquet, liv, com, coc y baño. Depto: Dorm, liv-com amplio, coc, baño, parr. T/s. Planos Aprob. Sup. Terreno 525 mts. aprox. **U\$S 100.000.-**



APTO CREDITO

APTA CRÉDITO BANCARIO



3 FRACCIONES. Calle 530 y 637 - El Pato - Berazategui
De 2 Hectareas y Media (2 ½ Has.) - Valor U\$S 150.000.-
De 3 Hectareas y Media (3 ½ Has.) - Valor U\$S 180.000.-
De 4 Hectareas y Media (4 ½ Has.) - Valor U\$S 200.000.-
Aptas Cultivo u otros Emprendimientos.

4 HECTAREAS Y MEDIA (4 ½ HAS.) - s/ASFALTO.
Calle 218 e/ 420 y Diag. 210 - El Peligro - Pdo. de La Plata
4 ½ HAS. Con casa, galpon, quincho, piscina, plantas frutales y arbolado. Cuenta con Luz y Bomba de Agua **U\$S 350.000.-** Se escuchan ofertas - Financiación -

4 HECTAREAS Y MEDIA (4 ½ HAS.)
Calle Diag. 200 e/ 410 y 412 - El Peligro - Pdo. de La Plata.
4 ½ HAS. CON CASA (a reciclar) con Luz eléctrica y Agua **U\$S 250.000.-**

Villapaz

propiedades

Col:750

1150478679



www.villapazpropiedades.com.ar



villapaz.propiedades

Villapaz propiedades *Venta*

Col: 750

BENITO PEREZ GALDOZ 1162-QUILMES OESTE

LOTE EN PH AL FRENTE PARA CONSTRUIR VARIAS UNIDADES FUNCIONALES

- Lote en PH al frente
- Para construir varias unidades funcionales
- Ideal inversión
- Excelente ubicación
- Gran potencial

FINANCIA 50%

USD 60.000

Vicente López 598 esq. San Luis, Quilmes
11 5047-8679 WhatsApp
Venta • Alquiler • Tasaciones



Villapaz propiedades *Venta*

Col: 750

Dúplex Al Frente en Hermosa Calle del Barrio Cooperarios

- Garage
- Living comedor cocina unificada
- Patio con verde
- Dos dormitorios en PA
- Toilette
- Baño principal

FINANCIA 50%

US\$ 74.000

Vicente López 598 esq. San Luis, Quilmes
11 5047-8679 WhatsApp
Venta • Alquiler • Tasaciones



Villapaz propiedades *Venta*

Col: 750

Ileanes 684 - Quilmes

PH AL FRENTE

- 3 ambientes al frente
- Baño completo reciclado
- A una cuadra de Mitre

USD 58.000

Vicente López 598 esq. San Luis, Quilmes
11 5047-8679 WhatsApp
Venta • Alquiler • Tasaciones



Villapaz propiedades *Venta*

Col: 750

SARMIENTO 263 QUILMES

- Dos dormitorios
- Cocina-comedor funcional y luminosa
- Patio techado con rejas
- Lavadero
- Muy buen estado general
- Excelente orientación, con muy buena luz natural
- Doble acceso: ingreso principal por el frente o acceso interno por el complejo

FINANCIA 50%

USD 50.000

Vicente López 598 esq. San Luis, Quilmes
11 5047-8679 WhatsApp
Venta • Alquiler • Tasaciones



Villapaz propiedades *Venta*

Col: 750

IRALA 1212 Y VELEZ SARFIELD-QUILMES OESTE

LOTE EN ESQUINA SOMETIDO A PH PARA CONSTRUIR DOS UNIDADES FUNCIONALES CON COCHERA Y PATIO

- Sometido a PH
- Para 2 unidades funcionales
- Con cochera y patio
- Planos aprobados

FINANCIA 50%

USD 40.000

Vicente López 598 esq. San Luis, Quilmes
11 5047-8679 WhatsApp
Venta • Alquiler • Tasaciones



Villapaz propiedades *Venta*

Col: 750

Húsaes esquina Ayolas Quilmes Oeste

- 3 ambientes bien distribuidos
- 2 dormitorios cómodos
- 1 baño completo
- Living comedor amplio y luminoso
- Cocina Independiente
- Lavadero separado
- Garage
- Terreno Libre

FINANCIA 70%

USD 80.000

Vicente López 598 esq. San Luis, Quilmes
11 5047-8679 WhatsApp
Venta • Alquiler • Tasaciones



INMOBILIARIA TERRA

Mirta Suan- Col 563

Su mejor inversión

Cno Gral Belgrano 6541 GUTIERREZ

11-5462-8379

mirtasuan@hotmail.com

inmoterrasmi

inmobiliariaterra.smi

VENTAS

BEGUI: J.M. Gutiérrez Av. 413 n° 783 (3 locales +2casas+1 depto, lote 525 m2) Casa P.B: 2 dorm, Coc, liv-com, baño lav, galpón, 3 locales + depto. Deposito. Casa en PA, 3 dorm, liv, coc-com, lav, baño, qcho, jard. Inv tza..... **US\$650.000.000**

BEGUI: Av. 21 e/127 y 128. Casa, depto y local. E/ auto, casa 2 dorm, coc-com, baño patio. Departamento al fondo, 1 dorm, cocina, comedor, patio lav, parrilla..... **Oferta US\$ 85.000.-LG**

BEGUI: Hudson, calle 131 e/ 48 y 49. Casa + Depto. Casa frente, losa Prep p/2 Ptas. 1 dorm, doble, coc-com, baño, patio trasero, lav, (inst. de agua, luz gas). Casa al fdo, 2 dorm, coc, baño, parr, galpón patio, portón e/ auto, inst. de agua, luz y gas. (Acepta Perm. Prop. San Bernardo a 2 cdras del mar o Depto. B°Marit.)..... **US\$ 65.000.-**

BEGUI: B°Kennedy. Calle 128 y 48. Casa 2 dorm, liv, com, coc, cuarto lav, baño. PA mono ambiente, e/ auto.... **US\$58.000.-**

BEGUI: 128 e/ 53 y 55 B° Kennedy Hudson. Casa 2 ptas (100) m2 de losa, lote (725m2) 3 dorm, 2 baños, cocina, liv-com, escalera, gría techada c/ baño, galpón, torre de agua, ent. doble, portones automáticos, fdo parqueado luz, agua, gas prox cloacas (Permuta casa en Begui. Menor valor. (Exc. Ubic) esc..... **US\$ 180.000 LG.-**

BEGUI: Hudson 119 e/53 y 55. Chalet 2 dorm, coc, liv, com, hogar, baño completo, cuarto lav, patio trasero, jardín, e/ auto, fondo libre, lote 10x47mts-Vta x Trac. Abr ev..... **US\$65.000.-**

BEGUI: Souriguez. Casa Americana. 2 dorm, coc, liv-com, hogar, baño, gge 2 autos, fondo con pileta de nat., frente Jard. Escritura T/s (fcia 30%) **US\$ 65.000.-**

BEGUI: 415 e/ 451 y 452, J.M. Gutiérrez. CASA + Depto a reciclar 2 plantas PA. 3 dorm, baño, balcón-escalera, PB. Coc-com, com. diario, baño, fondo libre pileta de nat, garaje con pasante +150 M2, titular Acepto vehiculo parte de pago (consulte finan..... **US\$ 70.000.-**

BEGUI: 419 J.M.Gutiérrez. CASA + Departamento. Lote 600m2. Casa 2 dorm, coc-com, liv, baño, jardín. Patio cuarto lav, guard ut, e/ auto. Depto. 1 dorm, coc-liv, baño, patio, cuarto lav, guarda ut. E/2 autos, jdín, terreno libre, galpón, escritura (Vta. A tracto Ab.)..... **US\$70.000.-**

BEGUI: Calle 303 e/456 y Av. Vergara, Ranelagh. Casa Americana (faltan terminaciones final de obra. 2 dorm, coc-com, liv, baño, galpón de material fondo libre, e/ auto, jardín con muro al frente. Vta. x tracto Abrev..... **US\$45.000.-LG**

BEGUI: 55 n°3176, B°Maritim. Casa, lote (200mts aprox). 2 Dorm, liv-com, coc, baño comp, lav, jard de inv parr, e/ auto techada, guarda utiles, fdo..... **US\$90.000.-**

BEGUI: J.M. Gutiérrez E/423 y 424. Galpón +Oficina. Med aprox, galpón 190 M2, off 20 M2, lote 10x40 **US\$400.000.-**

BEGUI:(Villa España) Casa + Depto. A Rec. Lisandro de la Torre N° 2982 e/29 y 30 2 dorm, liv-com, coc, com, patio+depto. Vta. Trac. Ab (p/inv). **US\$ 60000.-**

BEGUI: CASA+ DEPTO. 19 n°2824. Techo de losa Casa al frente 2 dorm, coc-

com, baño patio e/ auto, lav cerrado, parr. Depto en PA: 1 dorm, coc-com, baño, terraza..... **U\$ 90.000.-**

BEGUI: G.E. Hudson, 53 n°6128 e/161 y 162. Casa antigua a reciclar varios destinos lote 11,0x50 asfalto, agua, luz, cloaca a 100mts de Av. Mitre..... **US\$70.000.-**

MAR DEL PLATA: Mono-amb. (Frente al mar). Bs As y Casino, coc separada, baño comp; sistema eléctrico... **US\$ 49.000.-**

BERAZATEGUI: Hudson, Calle 147 e/ 56ª y 57 n°5680. 4 deptos. ... **US\$67.000.-**

AVELLANEDA Sarandí: J.De Ayolas 2879 e/ Cucucha y Agrelo. 3 deptos 1 cdra de DeBenedetti, 3 de Mitre y a m. de cancha de Arsenal... **US\$78.000 APTO HIP**

CASAS

FLORENCIO VARELA

FCIO VARELA: (Ing.Allan) 1256 e/ 1207 y 1209. Local 9x13 Mts, 2 baños techo de losa, pasante, garaje Fondo libre sup. Lote 287,30m2..... **US\$ 35.000.- LG**

FCIO VARELA: (San Rud.) Ambato 1105 esq. Callingasta. Chalet 2 Ptas PB: 1 dorm, coc-com, liv, baño comp. Lav. semi-cub, e/ auto. Jdín. PA: 2 dorm, baño a term, atrilho. Plano y esc (retasado)..... **US\$75.000 LG.-**

FCIO VARELA: Ambato 1128e/ Ruiz Diaz y Callingasta. Casa lote 10x20m. 2 dorm, coc-com, baño, fondo, galería tec lav, agua, luz, e/ auto portón..... **US\$35.000.-**

LOTES

BEGUI - FCIO. VARELA

BERAZATEGUI HUDSON: Calle 57 e/ 124 y 125 Lote -Baldío 10x36- 10x36 mts aprox.. Cerc. c muro vereda, agua, luz y gas..... **US\$38.000 Cdo CONSULTE**

BERAZATEGUI J. M. GUTIERREZ: Lote c/mejoras 405 e/462 y Con. Gral. Belg. 400m2: planos aprobados. 2 Locales + viv. a mts.de Aut. Bs.As LP -Nuevo Valor **US\$ 65.000 (LG)**

BERAZATEGUI-HUDSON: Calle 142 e/ 55 y 56 Lote 10x30 mts. **US\$ 26000**

Ctado o US\$30.000 financiado ANTICIPO US\$18.000 y 12 Cuotas de US\$1000

FLORENCIO VARELA: Diagonal N. Huapi. Lote baldío 10x3..... **Consulte financiación.....US\$ 20.000.-**

F.VARELA: S. Rud. Mart. De Irala y Esq. Muro 10x24..... **US\$ 24.000.-** Esc Oferta

F.VARELA: S. Rudecindo Ambato e/ Irala y Gaboto. Lote baldío 10x35 metros..... **US\$ 22000.-**

Contado SAN CLEMENTE DEL TUYU: 1 Bis y Av. 14 a 1 cdra del mar y a mts de vivero municipal. Lote e/ mejoras. Oport. P/inv. Zona de complejo de cabañas. Pozo de agua, cloacas, luz en vereda parque, cerco perim. Tranq. Med 22x38, 45mts. Ceden derechos impuestos al día... **US\$ 45.000.-**

ALQUILERES

BEGUI: G.E. Hudson, 134 e/ 58 y 59. Depto. Dorm, coc-com, alacena, bajo mes, coc inst, baño comp y patio, agua, luz gas env. Sin chicos ni mascotas..... **\$350.000.-**

BEGUI: G.E. Hudson, Calle 129 n° 5576. Monoambiente PA: Cocina, baño, balcón, agua, luz, gas env. Para 1/2 personas s/ chicos y sin mascotas..... **\$300.000.-**

FCIO. VARELA: San Rudecindo. Depto. Tipo casa. Dorm, coc-com, baño completo, patio lav, Agua, luz, gas env..... **\$300.000.-**

FLORENCIO VARELA: Santa Sofia Esquina/ Ruiz Diaz, 2 dorm, coc-com, baño, lav, patio, puerta de rejas..... **\$420.000.-**

BEGUI: Hudson: 57 esq. 118 Mono ambiente en PA. Coc, baño completo, patio cerrado, gas envasado..... **\$300.000.-**

BEGUI: Hudson: Río Encantado 48 e/136 y 137. Dorm, coc, baño, lav. **\$380.000.-**

BEGUI: Hudson: Local 126 n°5285 e/ 53 y 53a. Vidriera, persiana metálica, puerta de escape, baño con pileta e inodoro..... **\$380.000.-**

De Martín S. Guastella Col. N° 478

DEL SUR INMOBILIARIA

"Trayectoria Seriedad al servicio de su patrimonio"

11-5729-7853

11-5182-2809

02229 491725

delsur.inmobiliaria

inmobiliaria del sur

www.inmobiliaria-delsur.com.ar

Colectora 11.444 El Pato, Berazategui



VENTA
EL PATO Casa con 4300 metros de parque, únicos en la zona. Con casa c dos dorm , coc comedor , baño. Dos Construcciones a terminar y lugar de guardado. **US\$ 155.000**



VENTA
EL PATO. 3 dorm, la ppclal en suite con hidromasajes, piscina equipada, arbolado, arboles frutales, 4 años de construcción, excelente acceso y ubicación. **US\$ 150.000**



VENTA
Casa en Ruta del Sol. 2 plantas. PA: 3 dorm, baño. PB: coc-com, liv c/hogar, dorm y baño, piscina. 2.000 mts de parque. A mts de Colectora Autovía 2..... **u\$ 105.000**



VENTA
LA PLATA. Calle 425. 3 hectáreas en El Peligro. Cuenta con importante casa , piscina y Quinchico. Arbolado y parqueado. A 800 metros de ruta dos. Muy bien acceso **CONSULTE VALOR**



VENTA
CASA DOS PLANTAS. PB: cocí, liv-com, c/ hogar a leña, baño, lav. Parrilla, quinchico, pileta de natación de 4x8, Deck de madera. Lote de 20x45mts, Gas natural. PA: 2 dorm, baño c/jacuzzi doble, biblioteca. **US\$ 170.000**



VENTA
Importante propiedad. Colectora y 517, bajada autopista Ruta 2. Inmueble e/2 locales c/entrada independiente p/vehículo. 178m2 en total, gas natural..... **CONSULTE VALOR**

LOTES EN VENTA

- lote 630 m2 c/ gas nat , asfalto excelente acceso u\$30.000
- lote 680 m2 c gas nat asfalto , buen acceso u\$ 35.000
- lote 570 m2 c gas Natural asfalto buen acceso u\$ 28.000
- ubicación El Pato , zona residencial, escritura inmediata.

LOTES ESCRITURADOS C/GAS NAT ÚNICOS EN LA ZONA

PROPIEDADES EN LA ZONA A PARTIR DE LOS U\$ 55.000

ALQUILER



EL PATO Colectora y 622. Sobre colectora acceso de Ruta 36 y Ruta 2. Importante propiedad habilitada para gnc u otros rubros. 1840 m2. Dos salones, oficinas. Baños y vestuarios.. **CONSULTE VALOR**



Lavalle 653 of. 3 esq Alem
Quilmes Centro



www.valeriaocchipinti.com.ar



11 6837-7050

INMOBILIARIA

Valeria Occhipinti
CCMQ Col. 1067



EN VENTA

Dpto en
Palermo
venta
2
ambientes
con
baulera.
US\$
80.000



EN VENTA

BERNAL Centro. C. Barros 34 Dpto
3 amb, 2 baños, balcón y patio. Apto Crédito



EN VENTA

Martín Rodríguez e Irala, Quilmes.
Chalet 4 ambientes. Consulte



EN ALQUILER

Quilmes E. Garay 324 y Solís 1º piso.
3 amplios ambientes, lavadero, bajas expensas.
\$700.000



EN VENTA

R. Lopez 1350 Quilmes O. A reciclar.
Casa con local. Consulte



EN VENTA

QUILMES SUR. J. B. Justo esq Triunvirato,
100mts. cub cochera 4 amb y patio.
U\$S 98.000



EN VENTA

QUILMES CENTRO S. Martin e/ Matheu
y San Lorenzo. 2 amb amplios, ingreso
independiente, sin expensas. U\$S 54.000
Apto Crédito Consulte



EN VENTA

PH J. Casares esquina Ecuador Ezpeleta
U\$S 56.000 Apto Crédito



EN VENTA

QUILMES Av. Triunvirato esquina J. B. Justo.
Terreno de 50m2. Aprox. U\$S 34.000



EN VENTA

QUILMES a mts de la Estación. 2 amb.
Sin Exp. U\$S 44.000- L/G. Consultalo !!



EN VENTA

Larrea
al 3300.
Quilmes O.
Chalet con
quincho
4 amb y
fondo libre.
Consulte.

 **CINELLI
DIEGO**
ABOGADO

“Empezar hoy la sucesión es posible: Iniciamos el proceso
judicial de inmediato. Financiamos nuestros honorarios en cuotas
mensuales a tu medida mientras la inmobiliaria gestiona la venta”.

 **11-6644-7356**



Seg Generales
Ramón Cisneros
Mat. 31.958

Inmobiliaria
Mónica Figueira
Col. 223

MIX

INMOBILIARIA & SEGUROS GENERALES

☎ **11-3129-3291**

📞 **4256-3291**

📍 **Av. Mitre N° 781 Berazategui**

📱 **mixinmobiliaria**

🌐 **www.mixinmobiliaria.com**

VENTAS

VENTA DE CASAS

BERAZATEGUI - 107 e/ 6 y 7 - DUPLEX (A terminar) - 2 dorm. Coc-liv-com, 2 baños, e/ auto y patio. U\$S 40.000.

BEGUI - 126 e/ 17 y 18 - CASA (a reciclar) - 2 dorm, coc-com, baño y gge. Lote 90 m2 U\$S 45.000.

BEGUI - 155 e/ 38 y 38 A - CASA - 2 dorm., coc-com-liv, baño, gge y patio. Lote 10x16 U\$S 50.000.

EZPELETA - Buenos Aires N° 1239 e/ Derqui y Monrore - PH al fdo con e/vehículo, 2 dorm, coccom y baño, con fdo libre. A reciclar. U\$S 50.000.

BERAZATEGUI - 21 e/ 137 y 138 - CASA - 2 dorm, coc, liv, baño galpón patio y fdo. Propiedad dentro de predio cerrado. U\$S 55.000.

EZPELETA - Sarmiento e/ La Guardia y Río Gallegos - PH al Fdo - 2 dorm, coc-com, baño, jardín y patio. U\$S 55.000.

BERAZATEGUI - 151 e/ 5 y 6 - CASA - 2 dorm, coc-com, liv, baño, lavadero, garage y patio. LOTE 7 X 21. NUEVO VALOR. **VENRIDO**

BERAZATEGUI - 155 e/ 8 y 9 - CASA (PH al fdo) 1 dorm (amplio), coc, com, baño, jardín, patio y e/ auto. U\$S 60.000. **APTO CREDITO**

SAN FRANCISCO SOLANO - 803 e/ 885 y 886 - CASA - 2 dorm, coc-com, liv, baño, gge y fdo libre. LOTE 10 X 40. U\$S 58.000.

BEGUI - Calle 27 e/ 135 y 136 - DUPLEX - 2 dorm, coc-com, baño, patio y e/auto. U\$S 60.000.

BERAZATEGUI - 12 e/ 125 y 126 - CASA - 3 dorm, coc-com, liv, baño, e/auto, patio y fdo libre. LOTE 10 X 20. U\$S 60.000.

PLATANOS - 156 A e/ 34 y 35 - 2 dorm, coc-com, liv, baño, galpón con lav, e/auto y patio. Lote 11 X 17. U\$S 60.000.

BERAZATEGUI - 112 e/ 20 y 21 - CASA + DEP-TO (APTO 2 FAMILIAS) - Casa: 2 dorm., coc-com, liv, baño, lav y fdo. Depto.: 1 dorm., coc-com y baño. NUEVO VALOR. U\$S 60.000.

BERAZATEGUI - 104 e/ 20 y 21 - DUPLEX A ESTRENAR - 2 dorm, coc-liv-com, 2 baños, patio y e/auto. U\$S 64.000.

HUDSON - 155 e/ 52 y 53 - CASA - 2 dorm, coc-com, liv, baño, lav, galpón, gge, patio y fdo libre. Lote 10 x 30. U\$S 65.000.

BERAZATEGUI - 155 e/ 38 y 38 A - CASA - 2 dorm., coc-com, liv, baño, lav, gge y patio. Lote 10 X 26. U\$S 65.000.

BEGUI - 124 e/ 14 y 15 - CASA (TIPO PH AL FTE) - 2 dorm, coc, liv com, baño y tza U\$S 60.000.

BERAZATEGUI - 28 esq 119 - CASA - 2 dorm, coc, liv-com, baño, lav, gge y patio. U\$S 60.000.

BEGUI - 125 e/ 14 y 15 - CASA CON LOCAL - Propiedad a reciclar. En PB locales. En PA casa con 2 dorm, coc-com y baño. U\$S 70.000.

BEGUI - 29 e/106 y Ruta 2 - OPORTUNIDAD - SE ESC OFERTAS - CASA + DEP-TO - 2 dorm, coc-com, liv, baño. Depto al fdo con entrada independiente de 1 dorm, coc-com y baño. U\$S 75.000.

RANELAGH - 307 esq. 351 - CASA con 2 LOTES - 2 dormi, coc-com, baño y galpón. LOTE 10 X 20 (cada terreno)..... NUEVO VALOR U\$S 75.000.

BERAZATEGUI - Lisandro de la Torre esq 22 - 2 dorm, coc, liv-com, baño, coch cub, lav, jardín, lote libre. U\$S 80.000.

BEGUI - 156 e/ 18 y 19 - CASA - 2 dorm, coc-com, liv, baño, lav, galpón, gge 2 autos, parr, fdo y terraza. LOTE 10x21 NUEVO VALOR U\$S 85.000.

RANELAGH - 303 e/ 362 y 363 - CASA - 2 dorm, coc, liv-com, baño, galpón, entrada p/ auto y fdo libre. LOTE 10 X 30. U\$S 88.000.

EZPELETA - Río Colorado esq. Río Gallegos - CASA - 2 dorm, coc-com, baño, gge, galpón con lav y baño. Lote 10 X 30. U\$S 90.000.

BERAZATEGUI - Av. Dardo Rocha y 13 - 2 CA-

SAS EN VENTA (P/ 2 FAMILIAS) - Casa (frente): 2 dorm, coc y baño. Casa (fdo): 1 dorm, coc, baño y cochera. U\$S 90.000.

BERAZATEGUI - 22 e/ 138 y 138 A - CASA - 2 dorm, coc-com, liv, baño y patio. U\$S 90.000.

GUTIERREZ - 462 e/ 409 y 410 - CASA - EXCELENTE UBICACIÓN - 2 dorm, coc-com, liv, baño, lav, qcho con parr. LOTE 10X30. NUEVO VALOR. U\$S 90.000. **APTO CREDITO**

FLORENCIO VARELA - López de Vega esq. Ameghino - Barrio San Emilio - CHALET (sobre 2 lotes) - 2 o 3 dorm, coc-com, liv, baño, fdo libre. Lote de 600 mts (2 lotes de 10 x 30) U\$S 90.000.

BERAZATEGUI - CASA PH - EXCELENTE UBICACIÓN (a 30 mts. de Avda. 14) 143 e/ 14 y 15 - MUY BUENA PROPIEDAD - 2 dorm, coc-com, baño (recentemente hecho a NUEVO), patio, lav cerrado, QCHO amplio con coc y amplio placard guarda útiles, terraza y COCH CUB. U\$S 95.000.

BERAZATEGUI - 154 A e/ 15 y 16 - CASA - MUY BUENA UBIC - 3 dorm, coc-com, liv-com, lav, parr, gge, patio y jardín al frente LOTE 11 X 20. NUEVO VALOR. **VENRIDO**

BEGUI - Av. 21 e/ 145 y 146 - CASA - 2 dorm, coc-liv-com, baño lav y patio. Lote 8x15. U\$S 95.000.

BERAZATEGUI - 107 e/ 27 y 28 - 2 CASAS (PB y 1° PISO) + LOCAL - 2 dorm, coc-com, baño, entrada para 2 o 3 autos, terraza, patio. LOTE 10 X 20. NUEVO VALOR U\$S 95.000.

PLATANOS - 158 esq 44 - CASA c/ LOCAL - 2 dorm, coc-com, liv, baño lav, e/auto, pileta y patio. Local (esq) con baño. U\$S 96.000.

BEGUI - 26 A e/ 155 y Av. Fangio - CASA - 2 dorm, coc-com, baño, e/ piso y posibilidades de hacer otro baño. patio. LOTE 10 X 30. U\$S 100.000.

BEGUI - 10 e/ 153 y 154 - 2 CASAS y LOCAL - Fte: Local y Casa: 2 dorm, coc-com, liv, baño, galpón c/ baño, patio y e/auto. Fdo: 1 ó 2 deptos, 3 dorm, 2 coc-com, liv-com, baño, lav y patio. U\$S 100.000.

BERAZATEGUI - 7 esq. 145 - CASA en PH - 2 dorm, coc-com, liv, baño, lav cub, gge cub, patio, terreno y jardín. U\$S 100.000.

BEGUI - 145 (ante esq.7) - CASA (a reciclar) - 2 hab, coc-com (a refacc), liv, baño (a refacc), e/vehículo, patio y fdo libre. LOTE 10x30. U\$S 110.000.

BEGUI - 143 e/ 14 y 15 - PH - 2 dorm, coc-com, baño, lav, gge, qcho patio y terraza. U\$S 110.000.

EZPELETA - Hernández esq Pringles - CASA - OPORT- 3 dorm, coc, com, liv, 2 baños, lav, galpón, patio, parr cub y gge. Lote 10x23. U\$S 115.000.

BEGUI - 154 e/18 y 19 - CASA - 3 dorm, coc-com, baño, patio y gge. NUEVO VALOR U\$S 120.000.

SAN FCO SOLANO - San Martín (828) N° 558 - CASA con 2 oficinas al frente) - 3 dorm, coc, com, baño, lav, gge, qcho con parr y fdo libre. LOTE 9 x 32. NUEVO VALOR U\$S 125.000.

BEGUI - 17 e/ Lisandro de la Torre y 148 - CASA A RECICLAR - LOTE de 9x20. U\$S 125.000.

VILLA DOMINICO - San Lorenzo e/ Solier y Rivadavia - CASA - 2 dorm, coc, liv-com, baño, galpón, lav, garage, qcho con parr y patio. LOTE 8.66 X 20. APTO CREDITO HIP U\$S 125.000.

EZPELETA - Río Colorado esq. Tupungato - CASA - 2 dorm, coc-liv-com, 2 baños, lav, patio, parr, fdo libre y gge. LOTE 11 x 22. U\$S 130.000.

APTO CREDITO HIPOTECARIO RANELAGH - 355 e/ 301 y 302 - CASA - 2 dorm, coc-com - liv, baño, lav, gge. DEP-TO en PA 1 dorm e inst para coc y baño. LOTE 10x35. U\$S 130.000.

QUILMES CENTRO - Pringles e/ Rivadavia y Alem - CASA (PH) - 3 dorm, coc, com, dos baños terraza. U\$S 130.000.

BEGUI - 7 e/144 y 145 - CASAS EN 2 PLANTAS (Se pueden vender juntas o por sep) - 4 dorm (2 en c/ planta), coc-com (en PB, y en PA.), liv en PB., 2 baños, lav en P.B., gge amp, y patio chico. U\$S 140.000.

BERAZATEGUI - 18 esq. 141 - IDEAL INVER-

SIONISTA - OPORTUNIDAD - En PB Local de 10 x 11 mas un terreno libre de 6 X 10. En PA dos deptos. Cada uno de 2 dorm, coc-com, baño lav y balcón. U\$S 140.000.

BEGUI - EXC PROP- CASA tipo americana - 16 e/ 140 y 141 - MUY BUENA UBIC- 2 amplios dorm (con pisos parquet impecable estado), liv, coc/com, baño, jardín, entrada de vehículos pasante, QCHO (gge tambien) con coc, barra, lav, patio. AMPLIO FDO - LOTE 10x55 - EXC EST. **VENRIDO**

BERAZATEGUI - 12 e/ 139 y 140 - Lote 476 m2 con construcion de 10 deptos- monoambientes alquilados. IDEAL INVERSION-CONSULTE

BEGUI - 12 e/ 150 y 151 - CASA (REMODELADA A NUEVO) - 2 dorm, coc-com, liv, baño, lav cub, patio parr y gge. LOTE 10x20. CONSULTE.

VILLA DOMINICO - Solier esq. Suipacha - CASA - 2 dorm, coc, liv-com, baño, galpón, lav, gge, parr y patio. LOTE 11x9. APTO CREDITO HIPOTECARIO. U\$S 150.000.

QUILMES - Lavalle e/ Marmol y Echeverria - CASA - 3 dorm. Coc com, liv, 3 baños, patio qcho y garage. **APTO CREDITO USD 160.000.**

BERAZATEGUI - 142 e/ 19 y 20 - CASA en 2 plantas - 4 dorm - coc-com, amplio liv, dos baños, pileta chica, lav cerrado, galpón, patio, parr, gge cerrado, sótano. CONSULTE

BERAZATEGUI - INMUEBLE CENTRICO APTO EDIFICIO-DUPLEX-COCH - 10 e/ 146 y 147 Casa a Reciclar sobre un terreno de 10 x 60 Sup. Total 600M2. U\$S. 190.000.

BEGUI - 8 e/ 146 y 147 - CASA - 2 dorm, coc, liv-com, baño, e/auto. Lote 10x30. CONSULTE.

BEGUI - 148 e/ 17 y 18 - 2 CASAS y 3 CONSULTORIOS - Casa en PB con 2 dorm, coc-com, liv, baño, lav, qcho con parr y ent de auto. Casa en PA con 2 dorm, coc-liv-com, baño y terraza. Tres Consultorios con sala de espera y baño. LOTE 10 X 30. CONSULTE.

RANELAGH - 305 e/ 362 y 363 CENTRO a 150 mts. Estación - 3 dorm (uno en suit), tres baños, coc-com, amplio liv-com, gge cerrado, lav adentro, patio, amplio fdo OPORTUNIDAD , se aceptan propuestas. CONSULTE

BERAZATEGUI - 152 esq. 16 - CASA - 3 dorm, coc-com, liv, baño, gge, galpón y lote amplio libre (2 Lotes). U\$S 230.000.

RANELAGH - 363 e/ 310 y 311 - CHALET - 2 dorm, coc-com, liv-com, baño, lav, gge, qcho, gría y fdo amplio. Tambien cuenta con un ambiente a continuación de lavadero con una hab y baño. LOTE 10 x 43. U\$S 230.000.

RANELAGH - OPORTUNIDAD - a 150 mts. Estación - Calle 362 e/ 304 y 305- CHALET SOBRE dos LOTES - 870 m2 - 3 dorm, coc, estar-com, liv, baño, gge cerrado con otra hab (tipo estudio) en PA, patio, lav cerrado, otra hab con baño (tipo hab de servicio), qcho, parrilla, pileta de natación, amplio parque. NUEVO VALOR U\$S 285.000.

SOURIGUES - Cno. Gral. Belgrano N° 4838. CASA CON LOCAL y GALPON -Casa principal de 3 amb. Con Depto. De servicio y gge galpón. Sobre terreno 10 x 40 USO COMERCIAL. **VENRIDO**

BERAZATEGUI - 11 e/ 155 y 156 - COMPLEJO DE 5 DEPTOS - VENTA EN BLOCK O SEPARADOS - Departamentos de 1 y 2 dorm, con patio y coch. CONSULTE.

HUDSON - BARRIO CERRADO LAS ACACIAS - 5 dorm, coc-liv-com, 4 baños, calefacción central, gría, pileta, amplio lote. U\$S 290.000.

BEGUI - 148 e/ 8 y 9 - LOCAL y 2 DEPTOS - Superficie del terreno 5 X 40 - LOCAL al frente. Depto en 1° Piso y Depto en PB al fdo. NUEVO VALOR

OPORTUNIDAD INVERSION. **VENRIDO**

BERAZATEGUI - 10 e/ 147 y 148 - CASA (IDEAL INVERSIONISTAS) - 4 dorm (2 en PA - 2 en P.B), coc-com, liv-com, 3 baños, lav amplio, galpón (4 x



Seg Generales
Ramón Cisneros
Mat. 31.958

Inmobiliaria
Mónica Figueira
Col. 223

MIX

INMOBILIARIA & SEGUROS GENERALES

☎ **11-3129-3291**

📞 **4256-3291**

📍 **Av. Mitre N° 781 Berazategui**

📱 **mixinmobiliaria**

🌐 **www.mixinmobiliaria.com**

10), gge cub/descub. y pasante, parr, patio y fdo libre. LOTE 10 x 40.....CONSULTE

BERAZATEGUI – Av. Mitre e/ 17 y 18 – 2 CASAS con LOCAL – IDEAL INVERSIONISTA – PA: 2 dorm amplios, coc, liv-com amplio c/balcón. PB: LOCAL al frente 4 X 12 aprox. c/baño y CASA: 1 dorm, coc-com, baño, lav y fdo libre...LOTE 10 x 40.....NUEVO VALOR.....CONSULTE

BERAZATEGUI – 15 e/ 151 y 152 (o Av. Mitre) – CHALET COLONIAL – 2 dorm, coc-com, liv, baño, lav, galpón, parr y fdo libre. LOTE 8,66 X 30 – APTA CREDITO HIPOTECARIO CONSULTE

BERAZATEGUI – 15 e/ 151 y 152 (o Av. Mitre) – CASA (en dos plantas) – 3 dorm, coc-com, liv-com, 3 baños, lav, gge p/2 autos, hab de serv (Depto anexado con dorm y baño), parr y fdo libre. LOTE 8,66x30.....CONSULTE

BERAZATEGUI – 8 e/ 149 y 150 – GALPON con 3 DEPTOS- IDEAL INVERSIONISTA – Galpón de 150 mts. Deptos en 1° piso con 2 hab c/u, coc-com y baño (aprox 60 mts).....CONSULTE

BERAZATEGUI – 8 e/ 154 y 155 – CASA – 4 dorm, 3 baños, coc-com, liv-com, com, patio cub, fdo libre, qcho y gge.....CONSULTE

BERAZATEGUI – Mitre e/ 17 y 18 EXCELENTE UBICACIÓN- PREDIO CON CANCHAS DE PADDLE – 2 Lotes de 12 X 50. Superficie Total 1256 m2. Superficie Cub 742 m2.....VENDIDO****

RANELAGH – SOURIGUES – Av. Milazzo e/ Con. Gral. Belgrano y 259 – CASA QUINTA, GALPONES INDUSTRIALES – Terreno de 2700 m2 con salida a dos calles. Ideal para emprendimiento comercial o industrial.....CONSULTE

VENTA DE DEPTOS

BERAZATEGUI – 156 y 17 Monb 23 – 3° Piso – 2 dorm, coc-com, liv, baño y lav.....U\$S 25.000.-

QUILMES – Emilio Zola 1300 – 2 dorm, coc, liv-com, baño, lav y predio dest a estacionamiento U\$S 30.000.-

BEGUI – 17 y 155 Monb 12 – 1° Piso – 2 dorm, coc-com, liv-com, baño y lav.....U\$S 35.000.-

BERAZATEGUI – 18 y 155 2° Piso- 4 dorm, coc-com, liv, lav, 2 baños, Escriturado..... U\$S 40.000.-

BEGUI – 11 e/ 155 y 156 – 2° Piso – 2 dorm, coc-com, baño y balcon (posibilidad de coch)..... U\$S 50.000.-

BEGUI – 11 e/ 155 y 156 – 1° Piso – 2 dorm, coc-com, baño y balcon (posib de coch).....U\$S 55.000.-

BEGUI – 11 e/ 155 y 156 – PB – 1 dorm, coc-com, baño y fdo libre (posibilidad de coch)... U\$S 60.000

BEGUI – 11 e/ 155 y 156 – PB – 2 dorm, coc-com, baño y fdo libre (posibilidad de coch)..U\$S 70.000.-

QUILMES CENTRO – Hipólito Irigoyen e/ Alsina y Videla – 1 dorm con placard y balcón, coc con lav, com y baño APTO CREDITO HIP U\$S 65.000.-

HUDSON – 163 e/ 58 y 59 – A EST – 1 dorm, coc-com, baño, balcón, coch cub.....U\$S 65.000.-

BEGUI – Av. Mitre esq. 9 – 4° Piso – 1 dorm, coc-com, baño y coch cub.....U\$S 75.000.-

MAR DEL PLATA – Av. de los Trabajadores 1869 – Punta Mogotes – 2 dorm, coc-com, liv-com, 2 baños,

cochera.....U\$S 80.000.-

QUILMES – Humberto Primo esq Moreno – 3° Piso – 2 dorm con placard – coc/com, liv , balcón , baño , lav y terraza compartida.....U\$S 82.000.-

BERAZATEGUI – 18 esq. 141 – IDEAL INVERSIONISTA – En PB Local de 10 X 11 mas un terreno libre de 6 X 10. En PA dos deptos. Cada uno de 2 dorm, coc-com, baño lav y balcón...U\$S 140.000.-

QUILMES CENTRO – Av. Mitre 336 – Torre Mitre – A ESTENAR – 1 dorm, coc semi-integrada, liv-com, baño, balcón, opción de coch. Edificio con SUM totalmente equipado con parr, terraza con solárium y jacuzzi.....U\$S 150.000.-

BEGUI – 11 e/ 155 y 156 – COMPLEJO DE 5 DTOS – VENTA EN BLOCK O SEPARADOS – Deptos de 1 y 2 dorm, con patio y coch.CONSULTE

QUILMES CENTRO – Av. Mitre 336 – Torre Mitre – A ESTENAR – 2 dorm, coc, liv-com, 2 baños, lav, balcón, opción de coch. Edificio con SUM totalmente equipado con parr, tza con solárium y jacuzzi.....CONSULTE.-

VENTA DE LOTES

BERAZATEGUI – Calle 107 e/ 6 y 7 – LOTE 4.45 X 9.55..... U\$S 15.000.-

BERAZATEGUI – Calle 151 e/ 23 y 24 – LOTE de 10 X 38 con construcción al fdo de un ambiente y baño.....OPORT.....VENDIDO****

PLATANOS – Calle 39 e/ 151 y 152 – LOTE 10 X 20.....VENDIDO****

FCIO VARELA – Ameghino esq. López de Vega – Barrio San Emilio – LOTE 326 m2 – Pasan t/s por la zona...NUEVO VALOR.....U\$S 40.000.-

BERAZATEGUI – Calle 155 e/ 24 y 25 – LOTE 29 X 10.....U\$S 50.000.-

BEGUI – Calle 143 e/ 15 y 16 – LOTE de 8.66 X 44 mts – Todo al día. Se puede vender con el tinglado de chapa o baldio. Valor con tinglado.....VENDIDO****

RANELAGH – SOURIGUES – Av. Milazzo e/ Con. Gral. Belgrano y 259 – CASA QUINTA, GALPONES IND – Terreno de 2700 m2 con salida a dos calles. IDEAL PARA EMPRENDIMIENTO COMERCAL O INDUSTRIAL.....CONSULTE

VENTA DE LOCALES / GALPONES / OFICINAS/FDO DE COMERCIO

BEGUI – 148 e/ 8 y 9 – LOCAL y 2 DEPTOS – Superficie del terreno 5 X 40 – Local al frente. Depto en 1° Piso y Depto en PB al fdo.....VENDIDO****

BERAZATEGUI – 8 e/ 149 y 150 – GALPON con 3 DEPTOS – IDEAL INVERSIONISTA – Galpon de 150 mts. Deptos en 1° piso con 2 hab c/u, coc-com y baño (aprox 60 mts).....CONSULTE

QUILMES CENTRO – Moreno e/ Alem y Garibaldi – Local (Frente) 5x21 mts aprox. Oficina (1° piso al Frente) 7x 11 mts aprox. Oficina (1° Piso al Fondo) 7x9 mts aprox. Venta en conjunto o por separado.....CONSULTE

RANELAGH – SOURIGUES – Av. Milazzo e/ Con. Gral. Belgrano y 259 – CASA QUINTA, GALPONES IND – Terreno de 2700 m2 con sa-

lida a dos calles. IDEAL PARA EMPRENDIMIENTO COMERCAL O IND...CONSULTE

ALQUILERES

ALQUILER DE LOCALES / GALPONES / OFICINAS

BEGUI – Calle 12 e/ Av Mitre y 153 – OFICINA – Medidas 3.5 X 4.65 con baño.....\$ 420.000.-

BERAZATEGUI – Calle 24 e/ 140 y 141 – LOCAL AMPLIO – Medidas frente de 3 X 9 y al fdo medidas de 10 X 10 y baño.....\$ 900.000.-

BERAZATEGUI – Calle 11 e/ 148 y 149 – CASA PARA USO PROFESIONAL/COMERCIAL – Recepción, dos box, coc y baño.....\$ 850.000.-

BEGUI – Calle 148 e/ 7 y 8 – LOCAL – Medidas 4 X 15 aprox con baño persiana.....\$ 1.200.000.-

QUILMES CENTRO – Lavalle e/ H. Primo y Garibaldi – Local en dos plantas, medidas 3.8 X 7.8 aprox en planta baja y alta con baño.....\$ 1.650.000.-

ALQUILER DE VIVIENDA

BERAZATEGUI – Calle 8 esq 151 – DEPTO – 1 dorm, y baño en PA, coc en planta baja. No se aceptan mascotas. No tiene patio ni balcón....\$ 400.000.-

BEGUI – Calle 7 e/ 150 y 151 – Consta 1 amb con coc y e/piso para cama, y baño. No tiene gas natural, todo eléctrico. No se aceptan mascotas....\$ 420.000.-

BEGUI – 24 e/ 140 y 141 – DEPTO (1° Piso por escalera) – 1 dorm, coc-com, baño y terraza compartida. No se aceptan mascotas.....\$ 470.000 (+ exp) -

BEGUI – Calle 24 e/ 140 y 141 – DEPTO (1° Piso por escalera) – 2 dorm, coc-com, baño y terraza compartida. No se aceptan mascotas.\$ 500.000 (+ exp) -

BEGUI – Calle 7 e/ 145 y 146 – DEPTO (1° Piso por escalera) – 1 dorm, coc-com, baño, lav y balcon. No se aceptan mascotas.....\$ 550.000 (+ expensas)

BERAZATEGUI – Calle 147 e/ 12 y 13 – DEPTO – 1 dorm con placard, coc, liv - com, baño y balcon. No se aceptan mascotas.....\$ 650.000(+ expensas)

QUILMES CENTRO – Conesa 219 – DEPTO – 1 dorm, con balcon, coc, liv-com con balcón, baño. No se aceptan mascotas.....\$ 680.000(+ expensas)

BERAZATEGUI – Lisandro de la Torre e/ 12 y 13 – DEPTO (2° Piso por escalera) – 1 dorm, coc-com, baño y balcon. No se aceptan mascotas. No paga expensas.....\$ 680.000.-

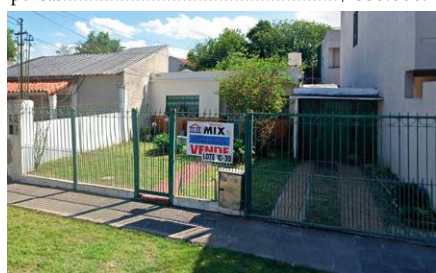

BEGUI: Calle 141 e/20 y 21. CONSULTE



BEGUI: Av.Mitre e/17 y 18. CONSULTE



BEGUI: Calle 16 e/140 y 141. CONSULTE



BEGUI: Calle 150 e/11 y 12. CONSULTE

www.inmobiliarialavalle.com

Colegiado 137

Dir: Mitre 4030 Quilmes Sur
 Tel: 4278 7868 Fax: 4278 7834
 WhatsApp: 11 5863 8549
 E-mail: info@inmobiliarialavalle.com

Lavalle
 INMOBILIARIA



Desde 1956 vendemos propiedades, no problemas.

¡NUEVOS VALORES!

DESDE
 u\$s 25.000

CONSULTE POR LAS DISTINTAS OPCIONES DE PAGO

LAS MARIAS - Emprendimiento Residencial

101 Unidades Funcionales
Listas para construir

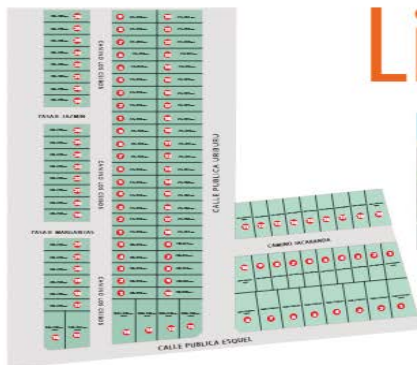

Incluye Planos Aprobados de Obra y Subdivisión

Escritura y posesión inmediata.

arquitectura & propiedades
Bruni

Col 525

ESQUEL N° 416 EZPELETA

4256-5289

11-6970-8316

inmobiliaria.bruni

Inmo Bruni

VENTAS

BEGUI: 9 e/ 115 y 116, 2 dorm, coc, liv com, baño, gge, ampliación PA, al fdo dpto 2 amb..... u\$s100.000

QUILMES SUR: Brown esq. J.C.Varela, 2 dorm, coc, com diario, liv; baño, cuarto de costura, despensa, lav cub, patio, gge/qcho con baño.....u\$s 110.000

ALQUILERES

EZPELETA: A metros de la estación. Dpto 1er piso, 2 ambientes..... \$400.000.- Sin expensas

EZPELETA: Deptos a estrenar. 2 amb c/coch sobre Av Fcio Varela a 300m de estación..\$450.000 /500.000. CONSULTE

EZPELETA: Barrio Ferroviario. Dpto en 2° piso, 3 ambientes..... \$500.000 +Expensas

EZPELETA: Calle141 y Av. Fcio Varela. Dpto PA 3 ambientes, impecable estado..... CONSULTE

EZPELETA: Dpto P.B. Centenario y Bolivia, 2 dorm, coc, com y baño.....\$600.000.-

EZPELETA: A metros de la estación. Ph al frente 3 ambientes, quincho y jardín..... \$600.000.-

QUILMES OESTE: Sobre calle Irala. Ph al fdo, 2 ambientes impecables con jardín parrilla y garage..... \$700.000.-

EN VENTA! EZPELETA

Carpintero e/Colombia y Panama, 5 CASAS en Block de 2 y 3 Amb. U\$S 90.000

EN VENTA! OPORTUNIDAD

LISANDRO DE LA TORRE E/1 Y AV. FCIO VARELA. Casa c/salida a 2 calles c/galpón/ local a reformar. U\$S 60.000 CONSULTE

OPORTUNIDAD INVERSIÓN

5 LOCALES EN BLOCK. Carbonari esquina Brown, Ezpeleta U\$S130.000

EN VENTA!

DPTO 140 E/10 Y 11, 1°Piso. 3 ambientes amplios con cochera U\$S70.000 C/FACILIDADES y 2 ambientes amplios con cochera U\$S 60.000 C/FACILIDADES

EN VENTA! EZPELETA, RIO DESAGUADERO E/ ESQUEL Y CARBONARI.

Chalet 2 dorm, coc, liv-com, baño, lav cub, garage y terreno libre U\$S 120.000

EN VENTA! BEGUI 9 e/ 140 y 141.
 Casa en pH 2 dorm, coc-com, liv, patio, quincho c/parrilla, terraza y Dpto. Excelente estado
NUEVO VALOR U\$S 110.000

EN VENTA! EZPELETA OESTE

Ciudad de Santiago e/Sobral y Casinelli. CASA 3 ambientes, garage. U\$S80.000

EN VENTA!

Ezpeleta, Casinelli 133. Excelente ubicación y precio! CASA. 2dorm, garage quincho c/ parrilla. **CONSULTE**

EN VENTA! Casa 3 ambientes con jardín en Aconcagua y Río de La Plata.
APTA CRÉDITO U\$S 80.000

EN VENTA!

RANELAGH: Calle 307 y 357
 3dorm, coc, com, liv con hogar a leña, baño, lav cub, garage y amp terreno libre U\$S 135.000

Por pedidos concretos necesitamos casas, dptos y dúplex en alquiler.

www.inmobruni.com.ar



SAAVEDRA

BIENES RAÍCES

15-5964-4396

13 N° 5014 Berazategui

www.saavedradaniel.com.ar

VENTA



28 N°5819 Berazategui. Casa 3 dorm, coc-com, lav, liv-com, gge p/2 autos, parque, parrilla y quincho, lote 10x50mts..... \$Consulte

VENTA



Videla 91 Quilmes Local y Departamento, edificio en bloque, Local PB con un entrepiso más 1 Dpto con entrada independiente de 3 ambientes en el 1° Piso.

VENTA



4 CAMPOS en Concepción del Uruguay ENTRE RIOS. Los cuatro campos están en el mismo área. Consulte precio!!!!

VENTA



CASA 103 N° 1131 Berazategui. 2 dorm, 1 escritorio, liv-com, coc, baño comp, lav, quincho, patio, galpón, cochera semicubierta, Lote: 10x25mts, 90m² aprox. U\$S 84.900

VENTA



Casa de Fin de Semana - Ruta 2 km. 45, Abasto. Casa prefabricada en muy buen estado. 2 dorm, coc-com, baño, galería techada, gran espacio verde con pileta de fibra 5x2mts, cerco perimetral. Lote 10x37 aprox..... u\$s 39.000

VENTA



Bahía Blanca 4762 Ezpeleta. CASA, 2 dorm, coc, liv-com, escritorio, baño, lav, cochera techada, patio al fondo, portón corredizo y e/auto. Lote de 8,66x31mts. U\$S 65.000

VENTA



CHALET 18A N° 5247 Berazategui Centro. Se acepta dptos en parte de pago – escucha oferta!

VENTA

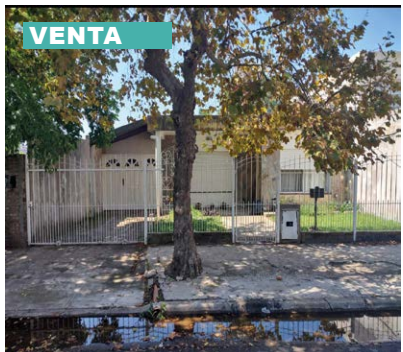

154 N° 948 Berazategui. CASA. U\$S 80.000.-

Campo en VENTA

Concepción del Uruguay
50 has

☎ 11 5 9644396

INCLUYE:

- ✓ Campo mixto con mejoras
- ✓ Molino
- ✓ Luz
- ✓ Casa
- ✓ Galpón

Venta de Campo – 50 Hectáreas, Concepción del Uruguay. Excelente oportunidad de inversión. Campo mixto, con mejoras ideal para aprovechar. Molino, Energía eléctrica, Casa, Galpón, Mejoras generales.



Conoce nuestros
proyectos



FEDERICO **ABRAHAM**
ESTUDIO DE ARQUITECTURA

ESTUDIOABRAHAM.ARQ@GMAIL.COM

@ABRAHAM.ARQ

1141710806

