



# IRON CAPITAL

EL PODER DE ARMAR TU FUTURO

REPORTE SEMANAL

29 de enero de 2024



EDICIÓN

43

El sol peruano se debilita  
a corto plazo frente al  
dólar

Verifica las tendencias  
de los commodities

Observa los principales  
indicadores de las  
empresas top





LA FORMA DE **EMPRENDER** ALGO  
ES DEJANDO DE HABLAR DE ELLO Y  
**EMPEZAR A HACERLO**



**IRON CAPITAL**  
EL PODER DE ARMAR TU FUTURO

# CON TE NI DO

ANÁLISIS DE DIVISAS

ANÁLISIS DE COMMODITIES

CRYPTOCURRENCIAS

ANÁLISIS DE ACCIONES

SECTOR FINANCIERO  
PERUANO

+++

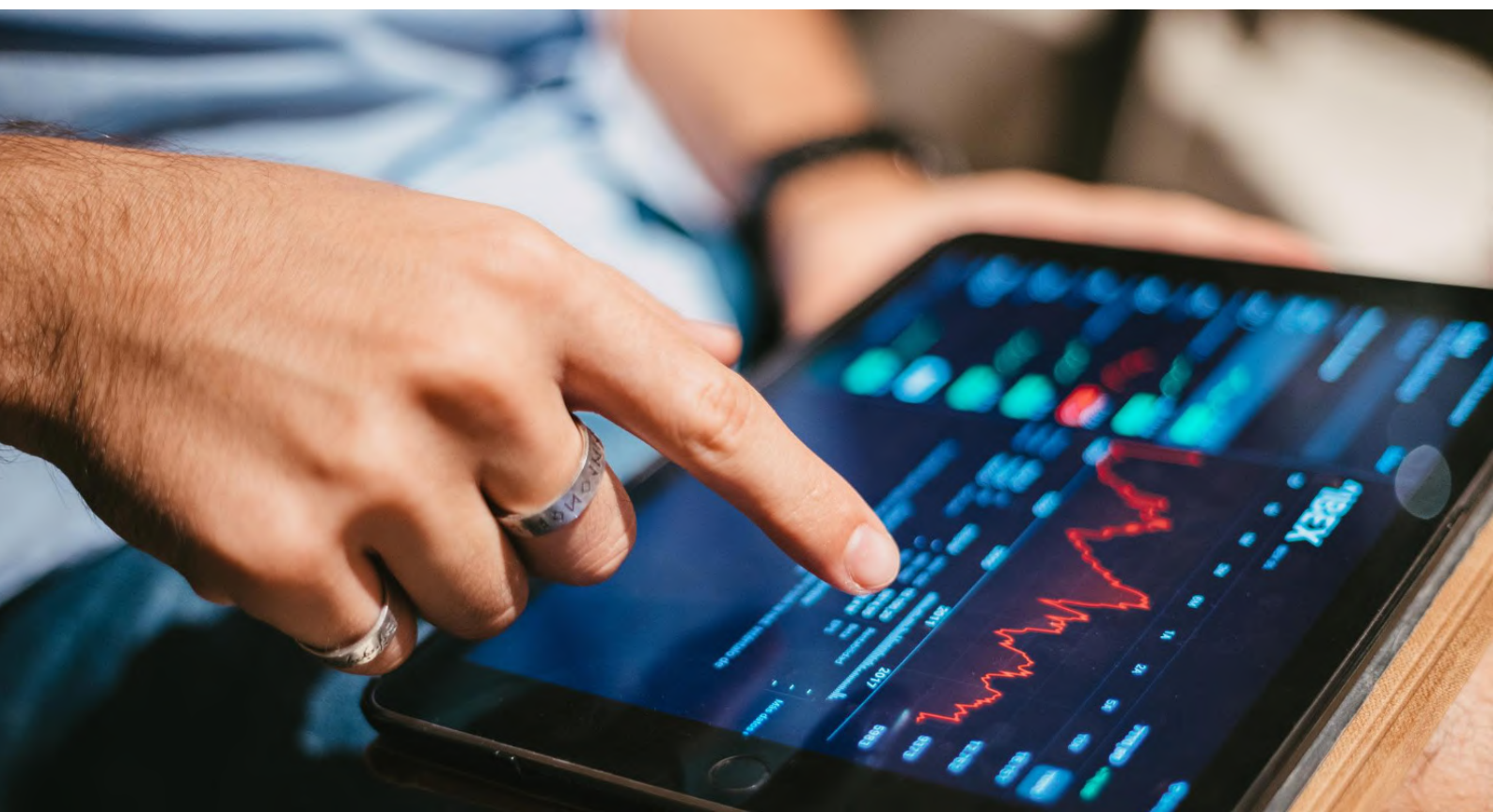



# > Análisis de

**USD/PEN: EL SOL PERUANO SE DEBILITA A CORTO PLAZO FRENTE AL DÓLAR.**

**GRÁFICO: USD/PEN (DIARIO)**

Iron\_Capital publicado en TradingView.com, Ene 27, 2024 18:39 UTC-5

U.S. DOLLAR / PERUVIAN SOL, 1D, ICE O3.7617 H3.7868 L3.7617 C3.7868 +0.0251 (+0.67%)

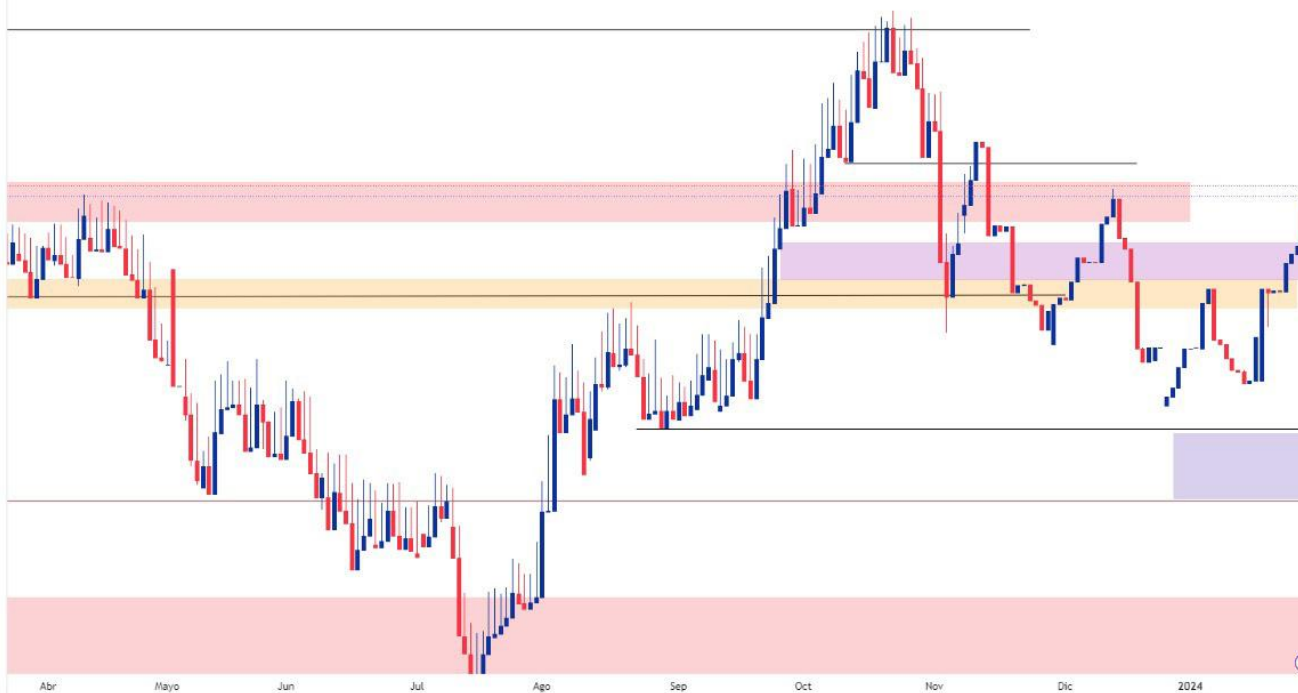

TradingView

# DIVISAS <

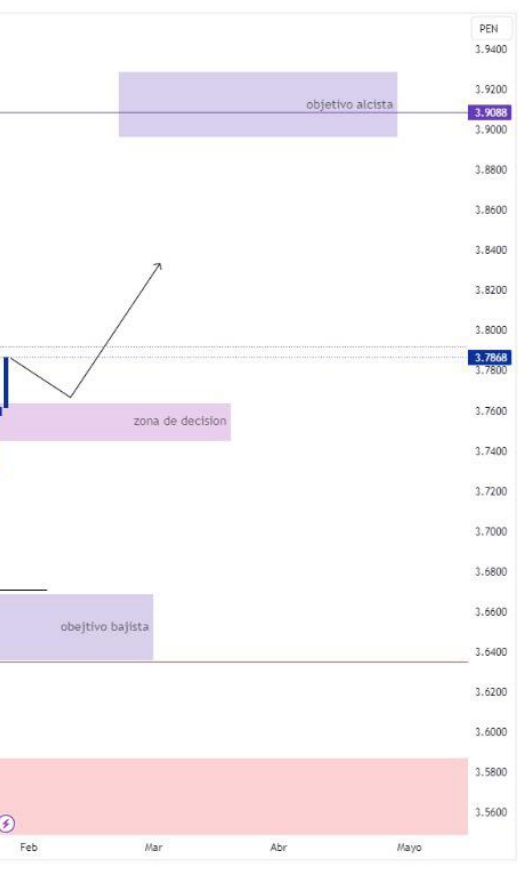

## Análisis de Precio

El precio del Sol peruano se debilita frente al USD sin embargo el precio, es tá llegan do a un a zon a de resistencia, esperamos un efecto rebote a corto plazo que se prolongue con objetivos bajistas.



## Noticias y eventos importantes

Enzo Defilippi: Se necesita recomponer gabinete ministerial con mirada a reactivar la economía ENTREVISTA. Exviceministro de Economía señala que las proyecciones de 3 % del PBI del BCRP y MEF "son una plegaria".

Además, que el gobierno de Dina Boluarte no genera entusiasmo entre los inversionistas .

# > Análisis de

## GRÁFICO: EUR/USD (DIARIO)

Iron\_Capital publicado en TradingView.com, Ene 27, 2024 18:48 UTC-5

Euro/Dólar estadounidense, 1D, OANDA O1.08472 H1.08865 L1.08129 C1.08546 +0.00074 (+0.07%)



TradingView

# DIVISAS <



## Análisis de Precio

EL EURUSD reacciona a la baja en zona de resistencia, objetivos en grafico.



## Noticias y eventos importantes

la FED anuncia que el Programa de Financiamiento Bancario a Plazo (BTFP) dejará de otorgar nuevos préstamos según lo programado el 11 de marzo. Recordemos que este programa fue creado por la FED para brindarle liquidez inmediata a los Bancos, cuando se dio la crisis bancaria del 2023.



# *Análisis de* **COMMO DITIES**









## Análisis de Precio

**E**l oro se mantiene positivo en tendencia general sin embargo se espera un retesteo a su zona de soporte (LAS EMA'S). Objetivo Bajista a corto plazo. Esta semana se espera rechazo en una de las dos zonas marcadas, con dirección bajista. Se mantiene previsión bajista.

## GRÁFICO: GOLD (DIARIO)



### Noticias y eventos importantes

Los precios del oro operaban estables el viernes, ya que los inversores se mantenían a la espera de la reunión de política monetaria de la Reserva Federal la próxima semana.



### Análisis de Precio

El precio del Brent cotiza en el soporte de \$ 76 , se espera continuidad alcista en lo que resta del mes de Enero. Se mantiene previsión.



## GRÁFICO: BRENT (DIARIO)



### Noticias y eventos importantes

El petróleo bajaba levemente el viernes, pero se encaminaba a una segunda subida semanal, ya que el crecimiento económico positivo de Estados Unidos y las señales de estímulo de China impulsaban la confianza en la demanda, mientras que la preocupación por el suministro de Oriente Medio sumaba apoyo.

# CRYPTO CURRENCIES

*Cryptocurrencies*



## CRYPTOCURRENCIES - BITCOIN (BTC)

Iron\_Capital publicado en TradingView.com, Ene 27, 2024 18:49 UTC-5

Bitcoin/Dólar estadounidense, 1D, BITSTAMP O41817 H42187 L41396 C42128 +310 (+0.74%)



## Análisis de Precio

Se espera un rebote hacia la baja luego de tocar la resistencia en la que es tá presen te.El objetivo de esta caída se estima en \$35.900. Se mantiene la previsión.



## GRÁFICO: BITCOIN (DIARIO)



### Noticias y eventos importantes

El presidente de la CFTC, Rostin Behnam, expresó su preocupación por la aprobación de los ETF de Bitcoin al contado y pidió una regulación federal de las criptomonedas, enfatizando la necesidad de supervisión en los mercados de efectivo de activos digitales.

## CRYPTOCURRENCIES - ETHEREUM ( ETH)



## Análisis de Precio

ETH se mantiene positivo en la grafica y la tendencia alcista prevalece, se espera una continuidad de esta a corto plazo con objetivo primario en \$ 2800 .00.

## GRÁFICO: Ethereum (DIARIO)



### Noticias y eventos importantes

El analista de Bloomberg, James Seyffart, cree que hay un 60% de posibilidades de que se apruebe el ETF de Ethereum en mayo, pero es posible que se produzcan retrasos en la SEC. La aprobación podría producirse alrededor del 23 de mayo o retrasarse hasta 2025.



# *Análisis de* **ACCIONES**

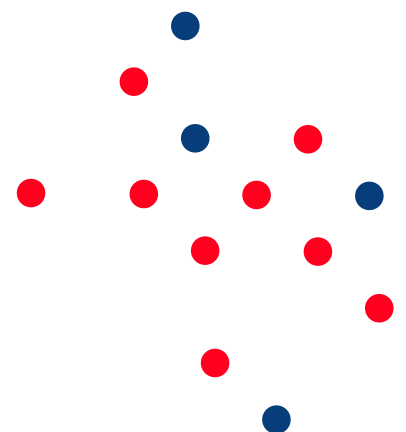



# Stock Report



## Empresa: NETFLIX INC.



### EXPECTATIVA DEL NEGOCIO

No se recomienda comprar acciones de NFLX puesto que se evalúa un escenario bajista a corto plazo con una afección de -16.00%. Se mandará zonas de compra en futuros análisis.



### RESUMEN FINANCIERO

Inc. Statement	2020	2021	2022	2023	TTM
Revenue	25.00B	29.70B	31.62B	33.72B	33.72B
Operating Margin	18.34%	20.86%	17.82%	20.62%	20.62%
EBIT Margin	18.34%	22.24%	18.88%	20.62%	20.83%
Effective Tax Rate	13.69%	12.39%	14.67%	12.85%	12.85%
Net Income	2.761B	5.116B	4.492B	5.408B	5.408B
EPS Basic	6.26	11.55	10.10	12.25	12.23
EPS Diluted	6.08	11.24	9.95	12.03	12.01



### VALORACIÓN POR MÚLTIPLOS

Valuation	TTM	3Y Med.	5Y Med.	Ind. Avg.
PE Ratio	47.50	40.98	59.84	40.57
PS Ratio	7.603	5.939	7.830	2.051
PB Ratio	11.99	8.641	17.67	2.492
Price/FCF	37.02	--	--	27.61
EV/EBITDA	11.78	9.492	13.19	10.83
EV/EBIT	36.19	31.72	40.93	27.12
EV/Revenue	7.540	6.036	8.058	2.743
EV/FCF	36.71	92.85	40.60	29.46
EV/Assets	4.476	3.911	3.911	1.331





## NOTICIAS Y EVENTOS IMPORTANTES

Netflix se disparó un 11% el miércoles, al registrar un crecimiento espectacular del número de abonados, lo que reafirmó la confianza de los inversores en que la empresa ha ganado la guerra del streaming gracias a sus medidas contra el uso compartido de contraseñas y a su sólido catálogo de contenidos.



## PROYECCIONES DE PRECIO

-16.00 %

RENDIMIENTO  
POTENCIAL ↓

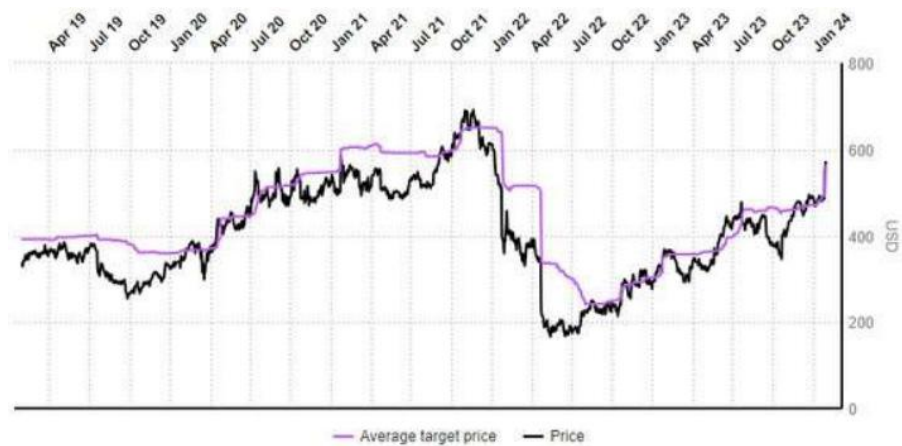

## ANÁLISIS TÉCNICO (DIARIO)

Iron\_Capital publicado en TradingView.com, Ene 27, 2024 18:57 UTC-5

Netflix, Inc., 1D, NASDAQ O561.81 H579.64 L558.43 C570.42 +8.42 (+1.50%)  
EMA (100, close, 0, SMA, 5) 454.86  
EMA (200, close, 0, SMA, 5) 422.92



# Empresa: PROCTER & GAMBLE COMPANY (P&G)



## EXPECTATIVA DEL NEGOCIO

No se recomienda comprar acciones de P&G ya que está por iniciar un periodo bajista de aprox +16.00%.



## RESUMEN FINANCIERO

Inc. Statement	2020	2021	2022	2023	TTM
Revenue	70.95B	76.12B	80.19B	82.01B	83.93B
Operating Margin	22.14%	23.63%	22.21%	22.11%	23.77%
EBIT Margin	22.97%	23.80%	22.99%	23.30%	23.54%
Effective Tax Rate	17.25%	18.52%	17.79%	19.70%	21.01%
Net Income	13.03B	14.31B	14.74B	14.65B	14.77B
EPS Basic	5.13	5.69	6.00	6.07	6.14
EPS Diluted	4.96	5.50	5.81	5.90	5.97



## VALORACIÓN POR MÚLTIPLOS

Valuation	TTM	3Y Med.	5Y Med.	Ind. Avg.
PE Ratio	26.15	25.41	26.04	24.50
PS Ratio	4.602	4.652	4.623	2.830
PB Ratio	7.698	7.648	7.349	5.808
Price/FCF	24.14	26.18	24.99	27.36
EV/EBITDA	17.47	17.60	17.85	17.05
EV/EBIT	19.96	20.23	20.67	21.37
EV/Revenue	4.698	4.704	4.692	3.153
EV/FCF	24.64	26.48	25.45	23.23
EV/Assets	3.080	3.122	3.122	2.452





NOTICIAS Y EVENTOS IMPORTANTES

Procter & Gamble PG recortó el martes su previsión de beneficios anuales para reflejar la pérdida de valor de su negocio Gillette LA REINVERSIÓN EN MARCAS Y EL CRECIMIENTO DEL VOLUMEN IMPULSARÁN LAS VENTAS.



PROYECCIONES DE PRECIO

+ 16 %

RENDIMIENTO  
POTENCIAL ↑

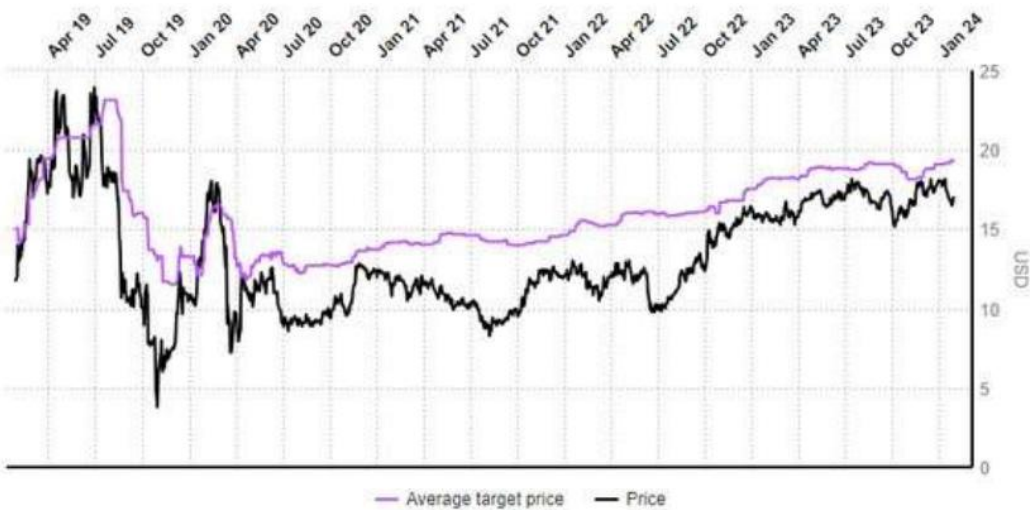

ANÁLISIS TÉCNICO (DIARIO)



## Empresa: - TSLA INC.(TSLA)



### EXPECTATIVA DEL NEGOCIO

Se recomienda comprar acciones de TSLA a corto mediano plazo puesto que se evalua un periodo negativo de aprox +15% .



### RESUMEN FINANCIERO

Inc. Statement	2019	2020	2021	2022	TTM
Revenue	24.58B	31.54B	53.82B	81.46B	95.92B
Operating Margin	0.33%	6.32%	12.07%	16.98%	11.22%
EBIT Margin	0.08%	6.03%	12.47%	17.08%	12.40%
Effective Tax Rate	-16.54%	25.30%	11.02%	8.25%	8.73%
Net Income	-862.00M	721.00M	5.524B	12.58B	10.78B
EPS Basic	-0.3267	0.2467	1.87	4.02	3.41
EPS Diluted	-0.3267	0.2133	1.63	3.62	3.11



### VALORACIÓN POR MÚLTIPLOS

Valuation	TTM	3Y Med.	5Y Med.	Ind. Avg.
PE Ratio	58.91	99.38	--	9.741
PS Ratio	6.646	13.71	9.623	0.7337
PB Ratio	10.89	23.10	17.67	1.381
Price/FCF	171.64	181.65	156.15	-107.70
EV/EBITDA	34.39	58.16	50.85	7.782
EV/EBIT	47.18	76.72	196.19	11.58
EV/Revenue	5.849	12.35	8.606	1.200
EV/FCF	151.08	162.36	137.94	27.92
EV/Assets	8.240	10.93	10.93	0.7825



NOTICIAS Y EVENTOS IMPORTANTES

Las acciones cayeron un 12% el jueves, alcanzando un mínimo de 8 meses y perdiendo algo más de 80.000 millones de dólares en valor de mercado después de que Musk advirtiera de un crecimiento más lento en 2024.



PROYECCIONES DE PRECIO

+15 %

RENDIMIENTO  
POTENCIAL ↑

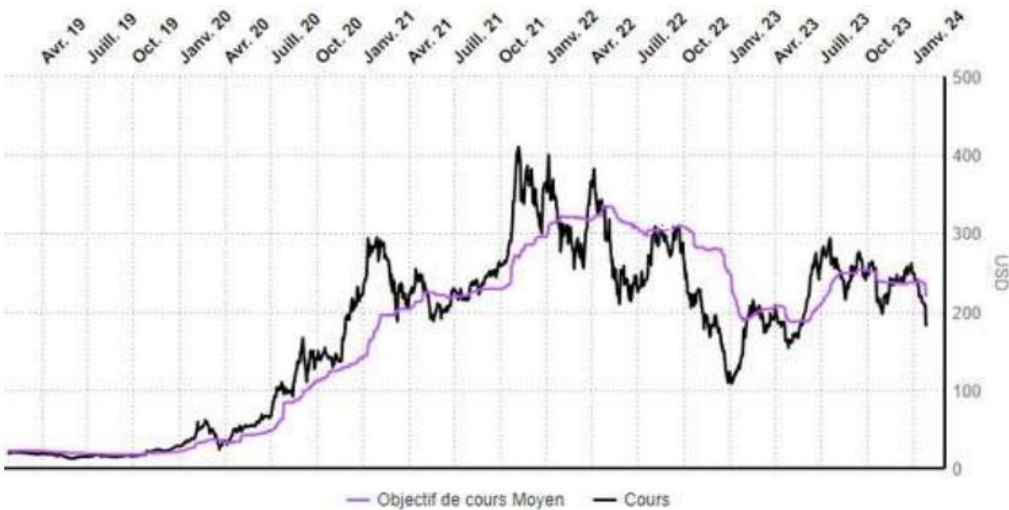

ANÁLISIS TÉCNICO (DIARIO)



## Empresa: EBAY INC. (EBAY)



### EXPECTATIVA DEL NEGOCIO

Se recomienda comprar acciones de EBAY puesto que esta por iniciar el segundo rally alcista con beneficio estimado en +15%.



### RESUMEN FINANCIERO

Inc. Statement	2019	2020	2021	2022	TTM
Revenue	7.429B	8.894B	10.42B	9.795B	10.06B
Operating Margin	23.83%	29.64%	28.05%	23.99%	20.84%
EBIT Margin	26.42%	41.03%	6.40%	-13.95%	36.59%
Effective Tax Rate	13.26%	25.65%	36.68%	20.42%	22.45%
Net Income	1.786B	5.667B	13.61B	-1.269B	2.715B
EPS Basic	2.10	7.98	20.87	-2.27	5.09
EPS Diluted	2.09	7.89	20.54	-2.27	5.06



### VALORACIÓN POR MÚLTIPLOS

Valuation	TTM	3Y Med.	5Y Med.	Ind. Avg.
PE Ratio	8.128	--	8.769	33.98
PS Ratio	2.201	2.801	4.082	2.194
PB Ratio	3.619	4.375	5.091	4.989
Price/FCF	8.838	17.11	15.92	29.58
EV/EBITDA	4.979	--	--	17.42
EV/EBIT	5.536	--	--	27.38
EV/Revenue	2.026	2.901	3.980	2.354
EV/FCF	8.135	15.71	15.46	30.65
EV/Assets	1.036	1.294	1.294	2.030





## NOTICIAS Y EVENTOS IMPORTANTES

EBay sigue los pasos de Google, Discord, Twitch, Unity y más — despidiendo a muchos trabajadores este enero en lugar de justo antes de las vacaciones. La compañía escribe está despidiendo a alrededor de 1,000 trabajadores, o el 9 por ciento de los empleados de tiempo completo de la compañía, y eso es solo el comienzo: eBay también despedirá a un número no especificado de contratistas "en los próximos meses."



## PROYECCIONES DE PRECIO

+15%

RENDIMIENTO  
POTENCIAL ↑

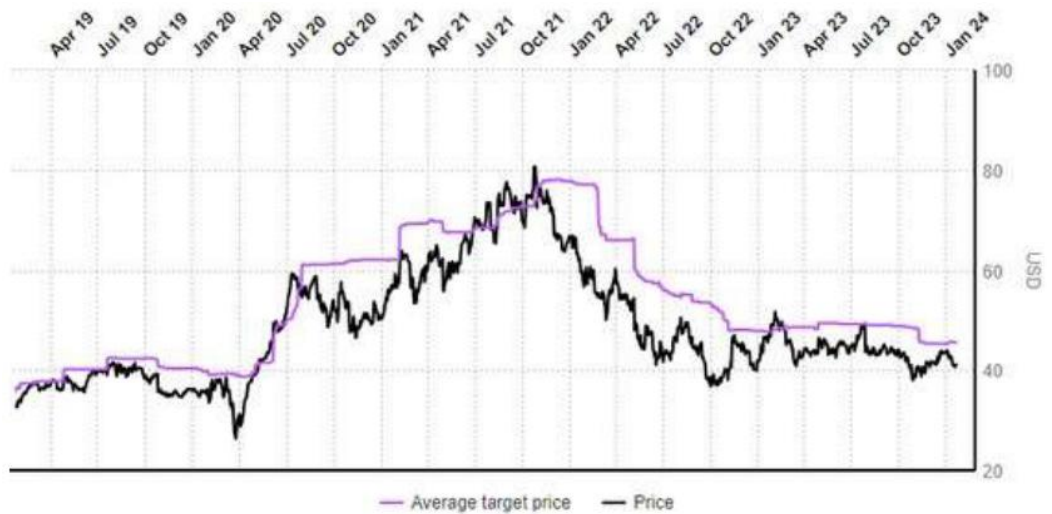

## ANÁLISIS TÉCNICO (DIARIO)

Iron\_Capital publicado en TradingView.com, Ene 27, 2024 19:03 UTC-5

eBay Inc., 1D, NASDAQ Q42.13 H42.71 L42.13 C42.69 +0.53 (+1.26%)  
EMA (100, close, 0, SMA, 5) 42.22  
EMA (200, close, 0, SMA, 5) 43.06

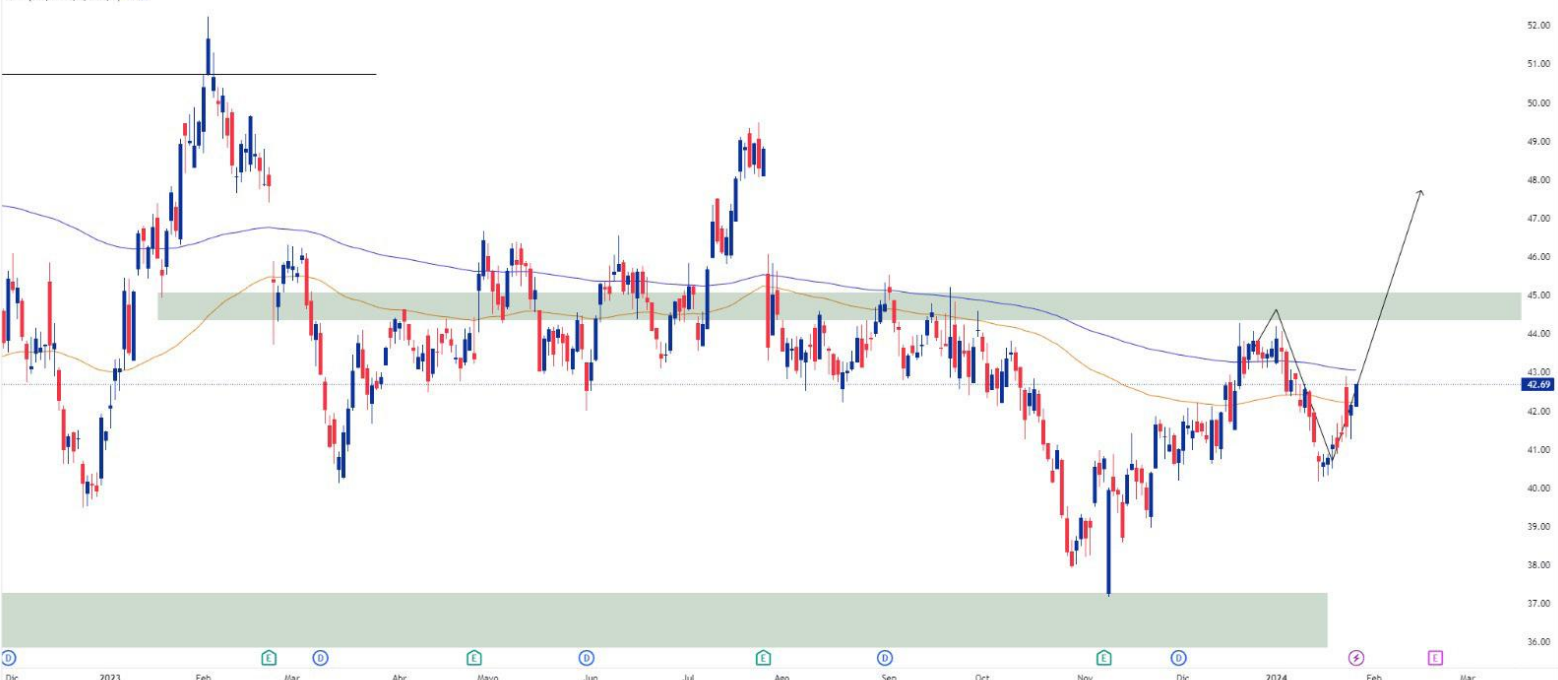

## Empresa: WALT DISNEY COMPANY (DIS)



### EXPECTATIVA DEL NEGOCIO

Se recomienda comprar acciones de NFLX puesto que se ve un rendimiento negativo a corto/median o plazo de +19% .



### RESUMEN FINANCIERO

Inc. Statement	2020	2021	2022	2023	TTM
Revenue	65.39B	67.42B	82.72B	88.90B	88.90B
Operating Margin	5.80%	5.43%	8.18%	10.12%	10.12%
EBIT Margin	-0.39%	5.88%	8.26%	7.58%	7.58%
Effective Tax Rate	-40.10%	0.98%	32.77%	28.92%	28.92%
Net Income	-2.864B	1.995B	3.145B	2.354B	2.354B
EPS Basic	-1.58	1.10	1.73	1.29	1.29
EPS Diluted	-1.58	1.09	1.72	1.29	1.28



### VALORACIÓN POR MÚLTIPLOS

Valuation	TTM	3Y Med.	5Y Med.	Ind. Avg.
PE Ratio	72.70	--	--	34.99
PS Ratio	1.916	2.458	3.119	1.914
PB Ratio	1.716	2.120	2.646	2.297
Price/FCF	34.78	155.53	133.86	27.19
EV/EBITDA	17.86	21.89	19.18	10.18
EV/EBIT	32.08	--	--	24.61
EV/Revenue	2.433	3.095	4.058	2.607
EV/FCF	44.17	186.36	165.86	29.17
EV/Assets	0.9452	1.230	1.230	1.260

WALT DISNEY



## NOTICIAS Y EVENTOS IMPORTANTES

La valoración de la unidad india de Disney se reduce a la mitad en las conversaciones sobre la fusión con Ambani - Bloomberg News.



## PROYECCIONES DE PRECIO

+19%

RENDIMIENTO  
POTENCIAL ↑

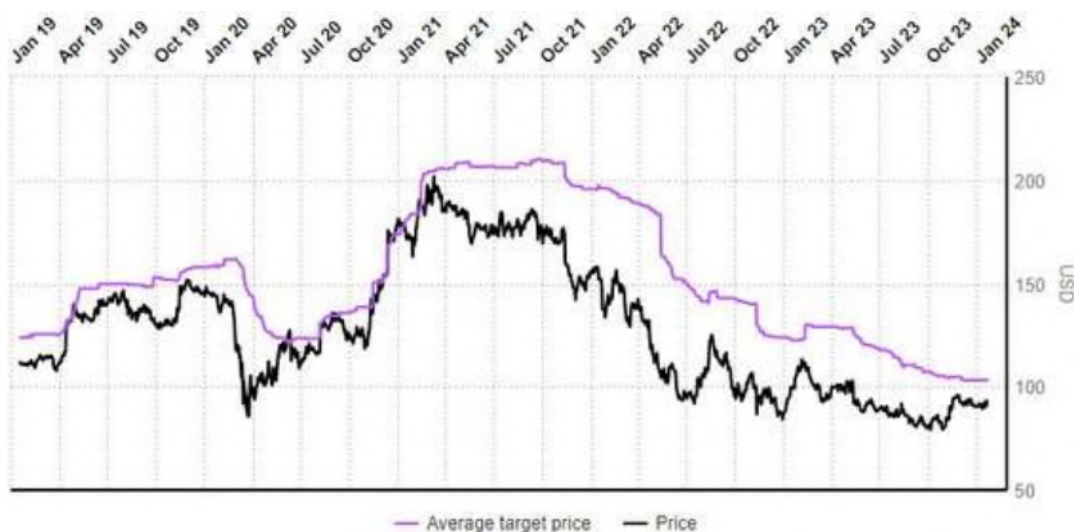

## ANÁLISIS TÉCNICO (DIARIO)

Iron\_Capital publicado en TradingView.com. Ene 27, 2024 19:03 UTC-5

Walt Disney Company (The), 1D, NYSE 095.00 H95.53 L94.70 C95.36 +0.50 (+0.53%)  
EMA (100, close, 0, SMA, 5) 89.91  
EMA (200, close, 0, SMA, 5) 91.21





# SECTOR FINANCIERO PERUANO

*Financiero*

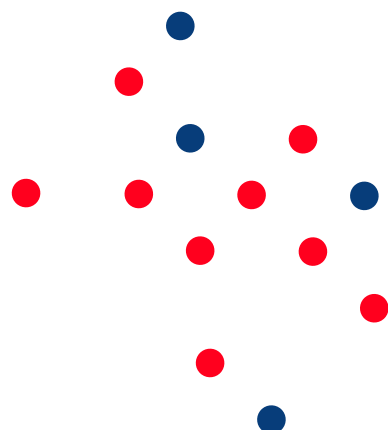



EURUSD (Bid), Ticks, # 300 / 300



# SECTOR FINANCIERO PERU --- FINANCIERA PRO-EMPRESA

## Institución de mayor tasa de retorno por depositos.

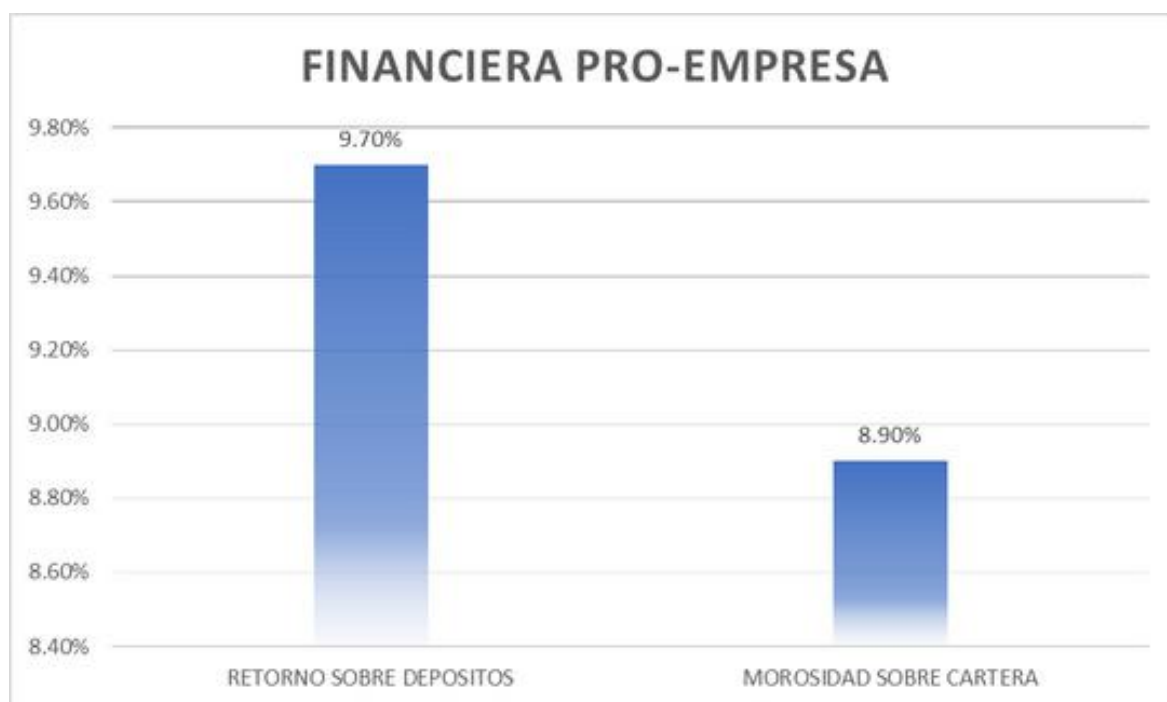

### DESCRIPCIÓN DE LA EMPRESA

Financiera Pro Empresa S. A. (en adelante la Financiera o Pro Empresa) es una empresa privada constituida en 1997, inicialmente como EDPYME. Posteriormente, en el 2012 obtuvo la autorización para funcionar como financiera. Los clientes objetivos son los propietarios de micro y pequeñas empresas con diversos grados de desarrollo. A diciembre 2022 la Financiera tenía una red de oficinas compuesta por 30 agencias, 13 oficinas especiales y 6 oficinas compartidas según convenio con el Banco de la Nación, distribuidas en 10 departamentos a nivel nacional. Por su parte, registraba unos 69,700 clientes de créditos directos y 53,300 de pasivos.



### ANÁLISIS

En cuanto a depósitos a plazo fijo se refiere el Financiera PROEMPRESA esta otorgando 9.70% anual en sus depósitos a plazo con fecha 26/08/2023 según el último reporte en la plataforma COMPARABIEN.



## ASPECTO FINANCIERO

En cuanto a la gestión financiera podemos recalcar ciertas cosas, como el hecho de que Financiera PROEMPRESA muestra una morosidad de 8.90 % sobre S/ 560 millones de soles del portafolio de créditos colocados. Este es un indicador moderado. Podemos notar que la empresa ha generado al mes de abril pérdidas equivalentes a S/ 5,92 millones de soles según datos proporcionados por la SBS.

La utilidad neta sobre el patrimonio es de -6.63 %, esto a la fecha del 30 / 04 / 2023. Los gastos financieros que tuvo la empresa a diciembre del 2022 subieron en casi un 100 % en comparación a la etapa pre pandemia, esto más el alza en la morosidad son causa de un resultado ineficiente, esperamos se recupere en próximos meses.



## CALIFICACIÓN: C+

Empresa solvente, buena fortaleza financiera intrínseca, con posicionamiento en desarrollo en el sistema. Pudiera presentar cierta dificultad para afrontar riesgos.

## CONCLUSIÓN:

Financiera PROEMPRESA otorga una tasa del 9.70 % sobre los depósitos a plazo que a nivel competitivo es la más alta entre su lista, sin embargo, debemos evaluar el hecho de que su gestión no está siendo del todo eficiente, es cuestión de esperar los próximos reportes para ver si se estabiliza por el aumento de mora en la cartera.

# SECTOR FINANCIERO PERU --- FINANCIERA QAPAQ

**Institución de mayor retorno por cartera de créditos colocados.**

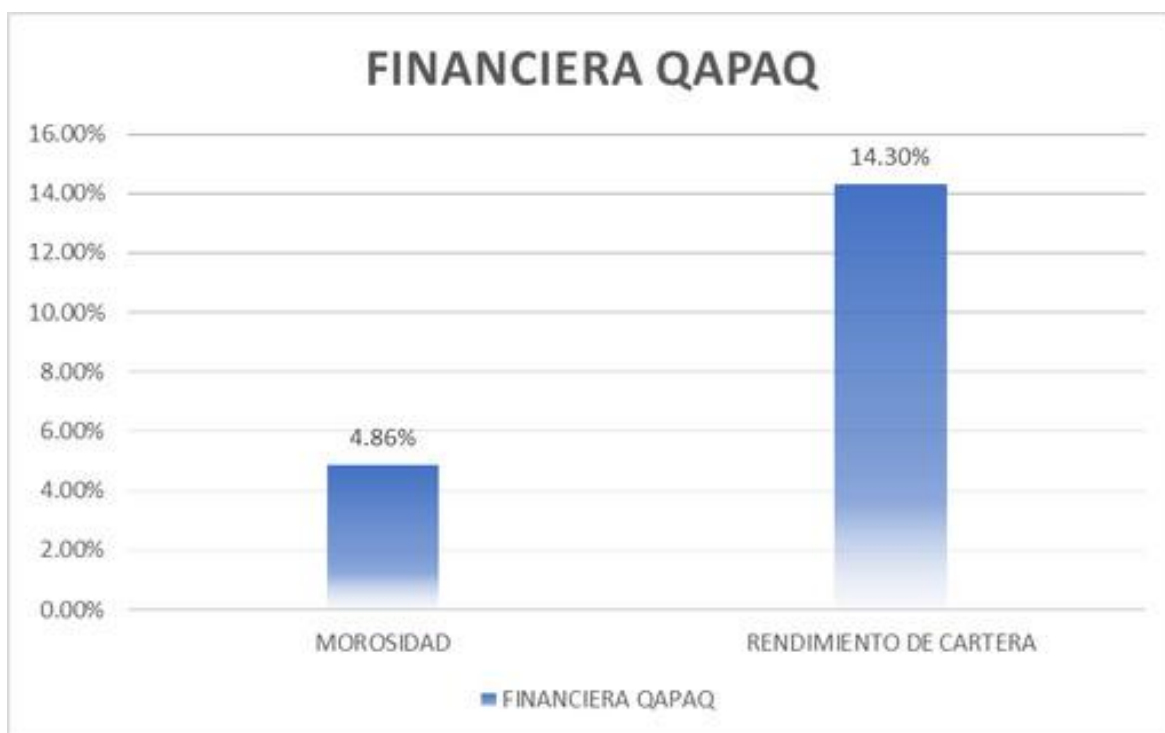

## DESCRIPCIÓN DE LA EMPRESA

Qapaq financiera es una entidad financiera peruana de capital extranjero, que se encuentra regulada por la Superintendencia de Banca, Seguros y AFP. Tiene presencia en la costa, sierra y selva central del Perú, a través de sus 31 agencias, y cuenta con una importante participación en el mercado rural- agrícola.

La actividad principal de Financiera QAPAQ es el financiamiento a micro empresarios principalmente del sector AGRO.



## ANÁLISIS

Financiera QAPAQ es la empresa que mas retorno tiene sobre su cartera de créditos (297 millones de soles), alcanzando un 14.30 % por créditos colocados, al mes de abril, esto según información brindada por la SBS.





## ASPECTO FINANCIERO

En cuanto a la gestión financiera podemos recalcar ciertas cosas como el hecho de que Financiera QAPAQ muestra una morosidad de 4.86 % sobre S/ 297. millones de soles del portafolio de créditos colocados. Este es un indicador moderado. Podemos notar que la empresa ha generado al mes de abril pérdidas equivalentes a S/ 4 millones de soles de soles según datos proporcionados por la SBS.

La utilidad neta sobre el patrimonio es de -30.3 %; durante el periodo pre pandemia rondaba los 15.40 % (diciembre 2019). Las pérdidas acumuladas a la fecha, venían deteriorando la solidez financiera de la compañía, sin embargo están siendo contrarrestadas por el aumento de los ingresos financieros propios de la gestión de la cartera con una tasa de morosidad moderada y controlada.

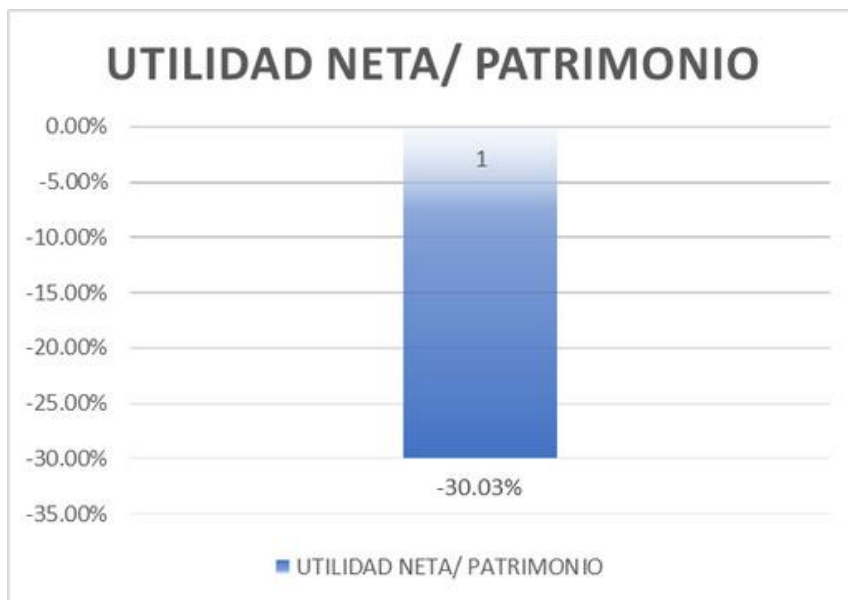

## CALIFICACIÓN: C+

Empresa solvente, buena fortaleza Financiera intrínseca, con posicionamiento en desarrollo en el sistema. Pudiera presentar cierta dificultad para afrontar riesgos.

## CONCLUSIÓN:

Financiera QAPAQ es la que más rendimiento de cartera posee con un 14.3 % sobre los créditos colocados, sin embargo, estaremos observando el proceso de una buena gestión que genere indicadores positivos. Si la tasa de mora se mantiene moderada nuestras expectativas son favorables.

# SECTOR FINANCIERO PERU --- BANCO PICHINCHA

**Institución de menor tasa de retorno por depósitos.**

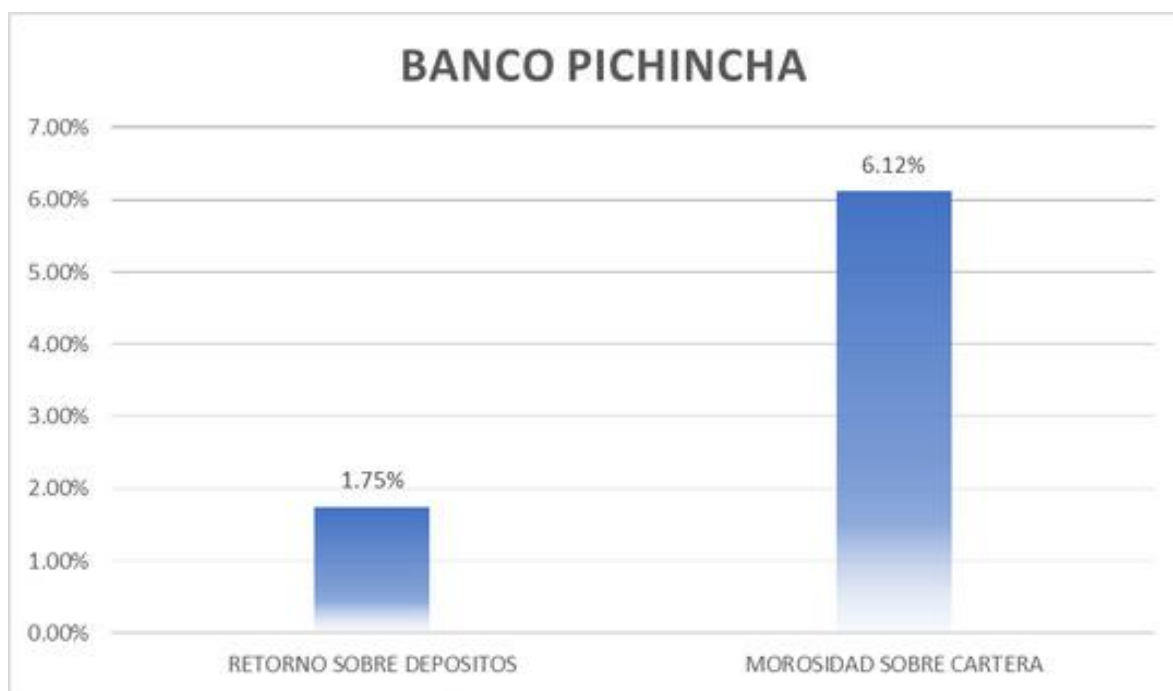

## DESCRIPCIÓN DE LA EMPRESA

El Banco Pichincha es el mayor bancoprivado de Ecuador. Su propietario es el Grupo Pichincha, grupo empresarial ecuatoriano que incluye las compañías de asociadas con el banco y empresas relacionadas con Fidel Egas Grijalva y familia, que incluye Diners Club del Ecuador, PICAVAL Casa de Valores, Seguros del Pichincha, Delta Publicidad, entre otras.

Dentro de las operaciones que realiza el Banco Pichincha S. A., debe mencionarse el otorgamiento de créditos de consumo a través de las diferentes líneas de financiación, tales como financiación de primas de seguros, la financiación de vehículos particulares, etc.



## ANÁLISIS

En cuanto a depósitos a plazo fijo se refiere el Banco pichincha esta otorgando el 1.75 % anual en sus depósitos a plazo con fecha 26 / 08 / 2023 según el ultimo reporte en la plataforma COMPARABIEN.



## ASPECTO FINANCIERO

En cuanto a la gestión financiera, podemos recalcar ciertas cosas como el hecho de que el Banco Pichincha muestra una morosidad de 6.12 % sobre 8.44 billones de soles del portafolio de créditos colocados, equivalente en moneda nacional, este es un indicador moderado. La utilidad neta generada por Banco Pichincha al mes de Abril del presente año es de S/ 3,44 millones de soles según datos de la SBS. La utilidad neta sobre el patrimonio es de - 0.02 %; durante el periodo pre pandemia rondaba los 5.3 %. Es positiva la recuperación que se viene realizando, este indicador subió en comparación al 2020 - 2021 (- 10.42 %) y se espera que mantenga esa tendencia en próximos meses.

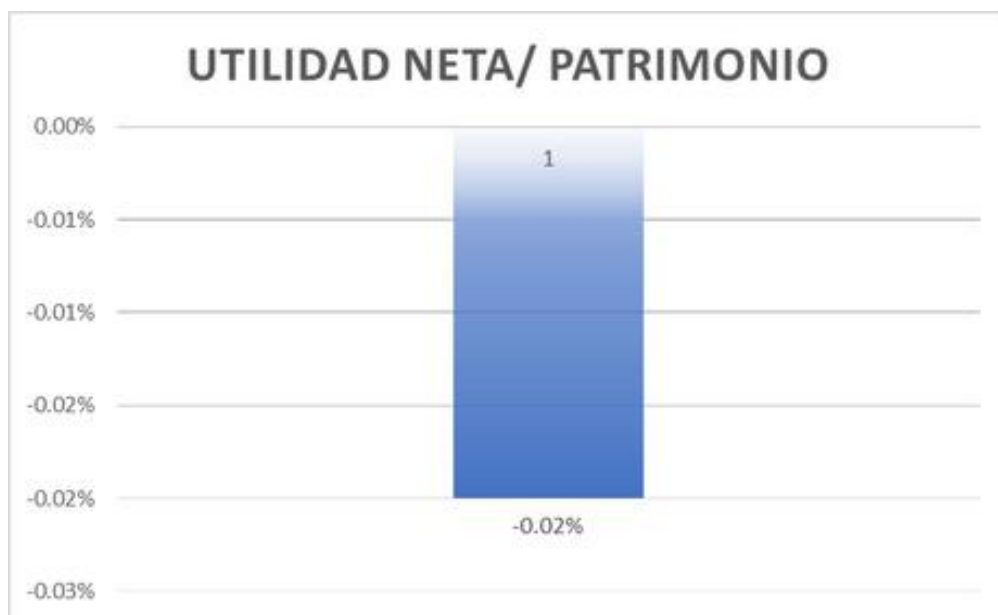

## CALIFICACIÓN: A-

Empresa solvente, con excepcional fortaleza financiera intrínseca, con buen posicionamiento en el sistema, con cobertura total de riesgos presentes y capaz de administrar riesgos futuros.

## CONCLUSIÓN:

Banco pichincha otorga una tasa del 1.75 sobre los depósitos a plazo que a nivel competitivo es la más baja entre su lista, sin embargo consideramos en base a la información proporcionada por la SBS que esta siendo gestionada de manera positiva

# SECTOR FINANCIERO PERU --- BANCO BANBIF

**Institución de menor retorno por cartera de créditos colocados.**

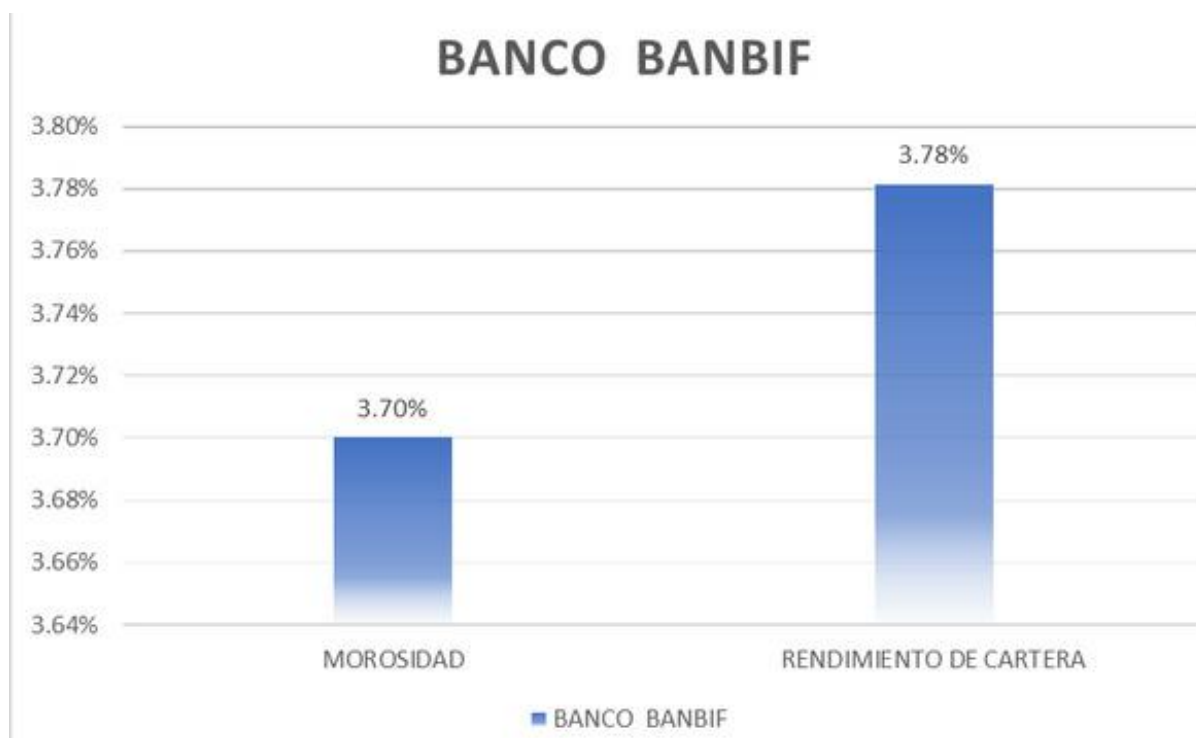

## DESCRIPCIÓN DE LA EMPRESA

El Banco Interamericano de Finanzas (Ban Bif) es el quinto banco comercial más grande del Perú. Fundado en 1990 y con sede en Lima, forma parte del grupo empresarial de origen español de Ignacio Fierro. Este grupo —conocido como Grupo Fierro— surgió en la década de los 50 y hoy cuenta con presencia en España, Tailandia, América Latina y Estados Unidos.



## ANÁLISIS

El banco Ban Bif es la empresa que menos retorno tiene sobre su cartera de créditos (S/ 12,62 Billones de soles), alcanzando un 3.78% por créditos colocados, al mes de abril, esto según información brindada por la SBS.





## ASPECTO FINANCIERO

En cuanto a la gestión financiera podemos recalcar ciertas cosas como el hecho de que el Banco Ban Bif muestra una morosidad de 3.70 % sobre S/ 12,62. Billones de soles del portafolio de créditos colocados. Este es un indicador CONTROLADO. La utilidad neta generada por Banco Ban Bif al mes de Abril del presente año es de S/ 61,4 millones según datos de la SBS. La utilidad neta sobre el patrimonio es de 12.00 %; durante el periodo pre pandemia rondaba los 15.83 %.

Es positivo el desempeño que viene realizando, este indicador subió en comparación al 2020 - 2021 y se espera que mantenga esa tendencia en próximos meses.



## CALIFICACIÓN: A+

Empresa solvente, con excepcional fortaleza financiera intrínseca, con buen posicionamiento en el sistema, con cobertura total de riesgos presentes y capaz de administrar riesgos futuros.

## CONCLUSIÓN:

Banco Ban Bif es la empresa que menos rendimiento de cartera posee con un 3.78 % sobre los créditos colocados. Así mismo es financieramente estable y con buenos pronósticos a futuro.





**IRON CAPITAL**  
EL PODER DE ARMAR TU FUTURO

# ¿Aún no te animas a ser un **Asociado** Independiente?

Maneja tu propia cartera y  
encuentra tu libertad financiera

Contactanos al:

 +51 952 403 390.

Síguenos en:





PUBLICIDAD  
PUBLICIDAD  
PUBLICIDAD

**¿Quieres que  
tu marca  
llegue a ser  
vista por  
MILES DE  
EMPRESAS?**

Escribenos: [info@ironcapital.com.pe](mailto:info@ironcapital.com.pe) 

**Llega a más empresas**  
**TE ESPERAMOS**





# Curso de Trading

Modalidad virtual

Si deseas poder dominar las técnicas de trading y ser un experto, no pienses más e inscríbete.





#### SOLUCIONES PARA TU NEGOCIO:

- ✓ Asesoría de Inversiones
- ✓ Asociado Independiente
- ✓ Curso de Trading



## AVISO LEGAL

ESTE DOCUMENTO TIENE CARÁCTER MERAMENTE INFORMATIVO, SIN TENER EN CUENTA LAS CIRCUNSTANCIAS CONCRETAS DE CADA INDIVIDUO. LA INFORMACION CONTENIDA EN ESTE DOCUMENTO NO CONSTITUYE UNA RECOMENDACION PERSONALIZADA, LOS INVERSIONISTAS DEBERAN SOLICITAR ASESORÍA FINANCIERA PROFESIONAL PARA TOMAR SUS PROPIAS CONCLUSIONES SOBRE LA IDONEIDAD DE CUALQUIER TRANSACCIÓN, NI EL PRESENTE DOCUMENTO. NI SU CONTENIDO CONSTITUYEN UNA OFERTA, INVITACIÓN O SOLICITUD DE COMPRA O SUSCRIPCIÓN DE VALORES O DE OTROS INSTRUMENTOS O DE REALIZACIÓN O CANCELACIÓN DE INVERSIONES, NI PUEDEN SERVIR DE BASE PARA NINGÚN CONTRATO, COMPROMISO O DECISIÓN DE NINGUN TIPO. EL INVERSOR QUE TENGA ACCESO AL PRESENTE DOCUMENTO DEBE SER CONSCIENTE DE QUE LOS VALORES, INSTRUMENTOS O INVERSIONES A QUE EL MISMO SE REFIERE PUEDEN NO SER ADECUADOS PARA SUS OBJETIVOS ESPECÍFICOS DE INVERSIÓN, SU POSICIÓN FINANCIERA O SU PERFIL DE RIESGO.

EL CONTENIDO DEL PRESENTE DOCUMENTO SE BASE EN INFORMACIONES QUE SE ESTIMAN DISPONIBLES PARA EL PUBLICO, OBTENIDAS DE FUENTES QUE SE CONSIDERAN FIABLES, SIN EMBARGO, NO SE OFRECE NINGUNA GARANTÍA, EXPRESA O IMPLÍCITA, EN CUANTO A SU PRECISIÓN, INTEGRIDAD O CORRECCIÓN. IRON CAPITAL NO ASUME RESPONSABILIDAD POR CUALQUIER DAÑO, PERJUICIO O PERDIDA, DIRECTA O INDIRECTA, QUE SE PUEDE RESULTAR DEL USO DE ESTE DOCUMENTO O DE SU CONTENIDO. EL INVERSOR DEBE TENER EN CUENTA QUE LA EVOLUCIÓN PASADA DE VALORES O INSTRUMENTOS O LOS RESULTADOS HISTORICOS DE LAS INVERSIONES, NO GARANTIZAN LA EVOLUCIÓN O RESULTADOS FUTUROS.



Síguenos en nuestras redes sociales:

