

# CATÁLOGO

Año  
2026

Equipos y servicios  
Área deporte y salud





**SOLUCIONES  
INTELIGENTES  
PARA EL RENDIMIENTO  
Y LA RECUPERACIÓN**



[www.numablue.com](http://www.numablue.com)

# BIENVENIDO AL UNIVERSO NUMA SMART LAB

## Tecnología inteligente al servicio del cuerpo humano.

Un laboratorio conectado al mundo real, donde ciencia, datos y tecnología se integran para transformar el rendimiento, la salud y el bienestar.

Trabajamos con marcas líderes y protocolos propios para ofrecer soluciones reales, medibles y personalizadas.

  
**MITOVIT**<sup>®</sup>  
HYPOXIC TRAINING

Hipoxia – Hiperoxia intermitente para activar mitocondrias y regenerar desde la célula.  
Mejora sueño, energía, recuperación y resiliencia fisiológica.

  
**SPIROFIT**

Analizador respiratorio portátil que mide VO<sub>2</sub>, CO<sub>2</sub> y ventilación en tiempo real. Zonas de entrenamiento, umbrales y precisión clínica sin cables y en cualquier lugar.

  
**MOXY**

MUSCLE OXYGEN MONITOR

Oxigenación muscular al segundo para entrenar según lo que pasa dentro del músculo.  
Optimiza carga e intensidad en tiempo real, con visión fisiológica profunda.

**COMMIT.**  
CREATING HEALTH  
**ansanalysis**<sup>®</sup>  
ANALYSIS OF THE AUTONOMIC NERVOUS SYSTEM

Evalúa el sistema nervioso autónomo - Parasimpático-Simpático- con interpretación de señal nerviosa (alfa1, DFA). Nervio Vago. Determina si el cuerpo está listo para entrenar o necesita recuperar.

*Breezing*

Analiza VO<sub>2</sub>, VCO<sub>2</sub>, RQ y flexibilidad metabólica desde un dispositivo de bolsillo.  
Planificación energética precisa para nutrición clínica y deportiva.

**Big**  
**breathe**

Mide fuerza respiratoria (P<sub>lmax</sub>/P<sub>E</sub>max), capacidad funcional y entrena diafragma en tiempo real, con precisión. Ideal en rehabilitación, fatiga crónica o alto rendimiento.

**NUMA**  
*Sport & Beauty*

**Fotobiomodulación**  
para regenerar las mitocondrias y activar las células de nuestro cuerpo. Ayuda a combatir la inflamación y el dolor.

**GAME**  
  
**READY.**

Crioterapia + compresión activa para recuperación post-lesión o post-esfuerzo. Tecnología líder en readaptación con efecto antiinflamatorio inmediato.

**NO ES MAGIA. ES FISIOLÓGIA.**

**Y en NUMA, la biología se convierte en ventaja.**

Nuestro trabajo está respaldado por ciencia y colaboración:  
Partners de la Universidad Europea y la Escuela Universitaria Real Madrid.



Escuela Universitaria  
Real Madrid  
UNIVERSIDAD EUROPEA

# LONGEVIDAD FUNCIONAL NUMA SPORT & BEAUTY

**La longevidad no es vivir más años.  
Es vivir mejor dentro de cada uno de ellos.**

En **NUMA** entendemos la longevidad como un proceso activo, medible y entrenable, donde la fisiología, el sistema nervioso y el metabolismo trabajan en coherencia para sostener energía, salud y rendimiento a lo largo del tiempo.

Integramos tecnología avanzada y protocolos basados en evidencia científica para optimizar la función celular, mitocondrial y respiratoria, actuando desde el origen del envejecimiento funcional y no solo sobre sus síntomas.

A través de estrategias como la Hipoxia-Hiperoxia Intermitente, el análisis respiratorio y metabólico en tiempo real y la estimulación del sistema nervioso autónomo, acompañamos procesos de mejora del sueño, recuperación profunda, gestión del estrés y resiliencia fisiológica.

**NUMA Sport & Beauty** une ciencia, datos y experiencia sensorial para crear entornos de regeneración inteligente, donde el bienestar no es una promesa estética, sino una consecuencia biológica.

El **Panel de Luz Roja**, la **Manta de Luz Roja** y el **Sillón Mitolounge** transforman cada sesión de longevidad en una experiencia más cómoda, envolvente y efectiva. Diseñados para acompañar protocolos de regeneración y bienestar, estos elementos favorecen la relajación, el descanso del sistema nervioso y una mejor adherencia al tratamiento. Porque en **longevidad**, la experiencia también potencia los resultados.

**NO HABLAMOS DE ANTI-AGING.  
HABLAMOS DE FUNCIÓN, ADAPTACIÓN Y FUTURO**

# NUESTRAS ÁREAS DE ACCIÓN

**NUMA** presenta su catálogo **2026**, ofreciendo una amplia gama de productos y servicios innovadores para cubrir las necesidades de las áreas de Fisioterapia, Salud, Bienestar, Fitness, Alto Rendimiento y Nutrición.

Nuestra **misión** es proporcionar a la comunidad las herramientas y el apoyo necesario para alcanzar sus objetivos de salud y bienestar mediante soluciones integrales y de vanguardia en el sector de la Salud y el Deporte.



FISIOTERAPIA



SALUD



WELLNESS



LONGEVIDAD



ALTO RENDIMIENTO



NUTRICIÓN

No sólo distribuimos productos de **alta calidad**, te acompañamos en todo el proceso dándote la **formación** necesaria y un **servicio post venta** permanente.

# NUESTROS PRODUCTOS

Descubre nuestras **categorías** de productos en el siguiente listado.  
En la versión digital del catálogo, cada marca incluye un acceso directo para ampliar información de forma rápida y sencilla.

<b>Hipoxia Intermitente - centros</b>	<a href="#">MITOVIT</a>
<b>Hipoxia Intermitente - home</b>	<a href="#">MITOCUBE</a>
<b>Análisis Sistema Nervioso</b>	<a href="#">COMMIT</a>
<b>Criocámara de nueva generación</b>	<a href="#">PARADOX</a>
<b>Oxigenación Muscular</b>	<a href="#">MOXY MONITOR</a>
<b>Analizador de Gases</b>	<a href="#">SPIROFIT</a>
<b>Calorimetría Indirecta</b>	<a href="#">BREEZING PRO</a>
<b>Analizador Muscular y Grasa</b>	<a href="#">Z2 PRO</a>
<b>Ejercitador Pulmonar</b>	<a href="#">BIGBREATHE</a>
<b>Espirómetro Digital</b>	<a href="#">BIGBREATHE</a>
<b>Fotobiomodulación</b>	<a href="#">NUMA SPORT &amp; BEAUTY</a>
<b>Terapia Frio Compresión</b>	<a href="#">GAME READY</a>
<b>Terapia Multimodal</b>	<a href="#">MED4</a>
<b>Cinta de Correr Antigraedad</b>	<a href="#">ALTER G</a>
<b>Packs conceptuales</b>	<a href="#">NUMA SMART LAB</a>
<b>Equipos de Fisioterapia</b>	<a href="#">VARIAS MARCAS</a>
<b>Equipos área Deporte</b>	<a href="#">VARIAS MARCAS</a>
<b>Equipos de Alquiler</b>	<a href="#">VARIAS MARCAS</a>

Consulta por **productos** similares o **complementarios**, trabajamos con una amplia **red de colaboradores** nacionales e internacionales.



# ESPECIALISTAS EN HIPOXIA INTERMITENTE



## NUMA: ESPECIALISTAS EN FORMACIÓN Y APLICACIÓN DE ENTRENAMIENTO EN ALTITUD

En **NUMA**, nos apasiona la Hipoxia Intermitente y su potencial para mejorar la salud y el rendimiento físico. Por eso, nos hemos convertido en un **referente** en la educación y aplicación de esta técnica, tanto para deportistas como para personas que buscan mejorar su bienestar general.

Trabajamos de forma permanente en la **educación** sobre la Hipoxia Intermitente, organizando talleres, y eventos informativos. Además, ponemos a disposición de nuestros clientes los **equipos** del área y sus complementos para optimizar esta técnica y que todos puedan tener el acceso a ella.



NUMA NEWS

NUMA NEWS

NUMA NEWS

# EXPERTOS EN LONGEVIDAD



**LA LONGEVIDAD, PARA NUMA, NO ES ESTÉTICA NI COSMÉTICA. ES FUNCIÓN, ADAPTACIÓN Y RENDIMIENTO SOSTENIDO EN EL TIEMPO.**

En **NUMA** abordamos la longevidad desde una perspectiva **funcional, científica y aplicada a la vida real**. No entendemos el envejecimiento como un destino inevitable, sino como un proceso biológico que puede **entrenarse, optimizarse y medirse**.

Nuestro enfoque integra fisiología, tecnología y datos para actuar sobre los sistemas clave que determinan cómo envejece el cuerpo: el sistema mitocondrial, el metabolismo energético, el sistema respiratorio y la regulación del sistema nervioso autónomo.



**NUMA NEWS**



**NUMA NEWS**



**NUMA NEWS**

# NUMA ACADEMY

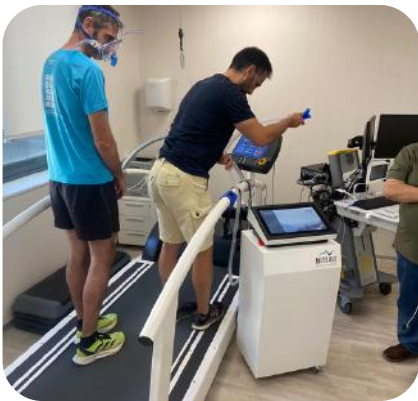
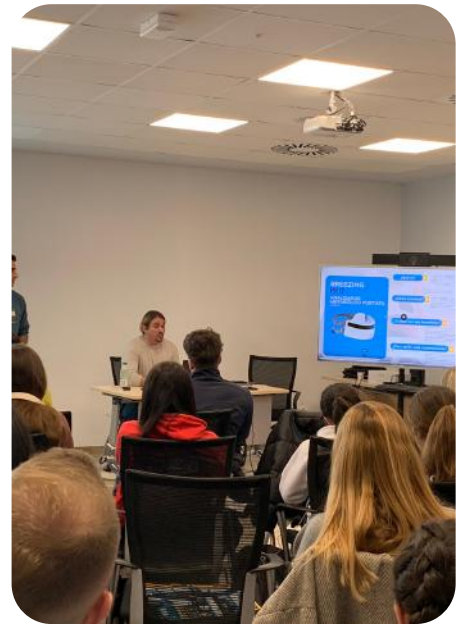

**NUMA ACADEMY** entregando formación académica especializada sobre los beneficios de nuestros productos.

# NUMA ACADEMY



**NUMA ACADEMY** entregando formación académica especializada sobre los beneficios de nuestros productos.



Entrenamiento en **Hipoxia**

# FORMACIÓN EN HIPOXIA INTERMITENTE

En **NUMA**, nuestra pasión es desarrollar herramientas académicas de vanguardia basadas en la sólida evidencia científica que respalda la **Hipoxia Intermitente**.

A través de nuestro equipo **MITOVIT**, ofrecemos una experiencia personalizada diseñada para maximizar los beneficios únicos que esta técnica innovadora puede brindar a cada individuo.

La **HNI**, al exponer el cuerpo a niveles controlados de oxígeno, desencadena una cascada de adaptaciones fisiológicas que trascienden el ámbito deportivo. Entre los múltiples beneficios que hemos identificado, destacamos:

**Sistema cardiovascular:** Mejora la función cardíaca, aumenta la vascularización y optimiza el transporte de oxígeno, lo que se traduce en una mayor resistencia y recuperación.

**Sistema respiratorio:** Fortalece los músculos respiratorios, aumenta la capacidad pulmonar y mejora la eficiencia en la utilización del oxígeno.

**Sistema nervioso:** Estimula la neurogénesis, mejora la plasticidad neuronal y puede tener efectos positivos en el rendimiento cognitivo y la salud mental.

**Metabolismo:** Aumenta la tasa metabólica basal, mejora la sensibilidad a la insulina y favorece la oxidación de grasas, contribuyendo a una mejor composición corporal y control del peso.

**Sistema inmunológico:** Modula la respuesta inflamatoria, reduciendo los marcadores de estrés oxidativo y fortaleciendo las defensas del organismo.

Cada individuo es único, y por ello en **NUMA** ofrecemos una amplia gama de programas y **protocolos** personalizados adaptados a tus objetivos específicos. Ya sea que busques mejorar tu rendimiento deportivo, optimizar tu recuperación, promover la salud en general o retrasar los efectos del envejecimiento, nuestros expertos te guiarán en un programa de HI diseñado a medida.

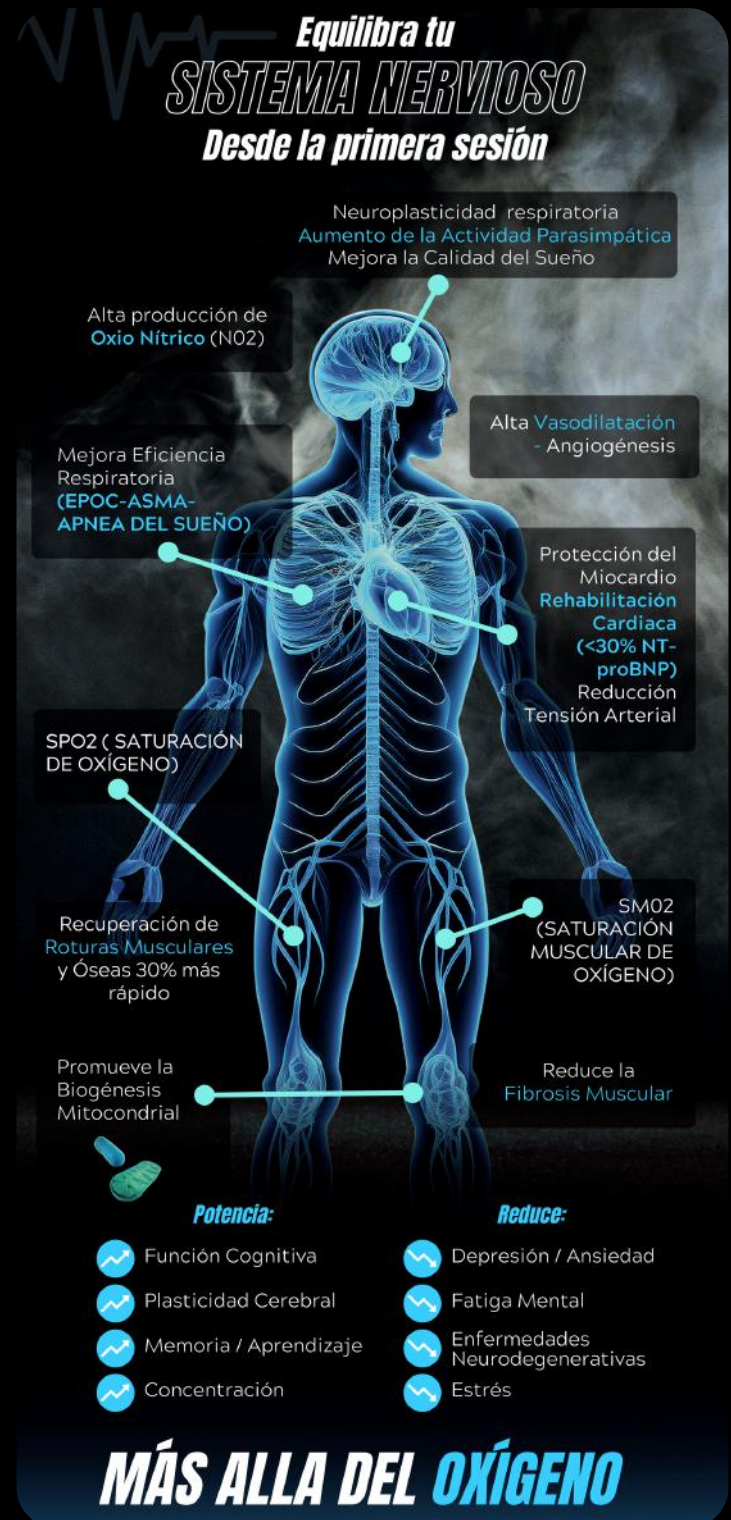

Con **NUMA**, se acabaron los respondedores y no respondedores

# CURSO EXPERTO

en

# HIPOXIA INTERMITENTE

La **Hipoxia Intermitente** ha dejado de ser una herramienta exclusiva del alto rendimiento para convertirse en una estrategia clave en **salud, longevidad y optimización fisiológica**. Sin embargo, su aplicación efectiva exige conocimiento, criterio y una comprensión profunda de la fisiología humana.

El **Curso Experto en Hipoxia Intermitente de NUMA** nace para cubrir esa necesidad: formar profesionales capaces de entender, aplicar y personalizar esta metodología con seguridad, evidencia científica y resultados reales.

A través de una formación rigurosa y aplicada, el curso integra bases fisiológicas, protocolos prácticos y casos reales, permitiendo trasladar la Hipoxia Intermitente a contextos deportivos, clínicos, wellness y de longevidad funcional.

*No se trata solo de aprender a usar un equipo.*

Se trata de saber cuándo, cómo y para quién utilizar la hipoxia.



Universidad  
Europea

Formación para  
profesionales  
que no  
improvisan.

Formación para  
quienes quieren  
liderar el futuro de  
la salud y el  
rendimiento.

Consulta por las  
*Próximasp  
ediciones*



# MITOVIT®

## EQUIPO DE ENTRENAMIENTO EN HIPOXIA - USO EN CENTROS



Disponible en 3 colores  
Fabricado en Alemania



**Dimensiones:** 106 X 47,5 X 42 cm

**Peso:** 55 kg

**Metodología:** IIM (Intelligent Intensity Mode) con Biofeedback mode; y Manual.

**Indicadores:** O2, SPO2, SMO2, Biosignal (FC, HRV, RRSSD), VO2, Gráfico progreso (historial sesiones por persona)

**Pantalla:** Touchscreen, integrada en la máquina, tamaño 15,6', fingerprint

**Sonido máquina:** 40 dB

**Garantía:** 2 años

**Tiempo de entrega:** 2 días - 2 semanas

**Altitud:** 1200 a 6750 mts

- Posibilidad de uso en **reposo** y en **ejercicio**. Muy silenciosa y simple de usar.
- No requiere **wifi**. Se puede utilizar en cualquier lugar sin riesgo de pérdida de conexión.
- **Test inicial** automático y exclusivo.
- **Reportes** profesionales y completos. Histograma del usuario siempre disponible.
- **HRV integrada** en tiempo real. Incluye medidor de variabilidad cardiaca (HRV).
- **Tecnología Biofeedback** para resultados más óptimos y efectivos en cada sesión.
- **Hiperoxia adaptativa** para obtener mejores resultados. Sistema inteligente de uso.
- **Máxima seguridad** para el usuario. Incluyen 2 pulsioxímetros para su uso.
- **Modo Deporte:** configuración especial para uso en ejercicio. Integración con Moxy (SMO2)

**MITOVIT®**  
HYPOXIC TRAINING



# MITOCUBE®

## EQUIPO DE ENTRENAMIENTO EN HIPOXIA - HOME



Disponible en 5 colores  
Fabricado en Alemania



**Dimensiones:** 67 X 47,8 cm

**Peso:** 57 kg

**Metodología:** IIM (Intelligent Intensity Mode) con Biofeedback mode; y Manual.

**Indicadores:** O2, SPO2, SMO2, Biosignal (FC, HRV, RRSSD), VO2, Gráfico progreso (historial sesiones por persona)

**Pantalla:** Touchscreen, integrada en la máquina, tamaño 11", fingerprint

**Sonido máquina:** 40 dB

**Garantía:** 2 años

**Tiempo de entrega:** 2 días - 2 semanas

**Altitud:** 1200 a 6750 mts

- Posibilidad de uso en **reposo** y en **ejercicio**. Muy silenciosa y simple de usar.
- No requiere **wifi**. Se puede utilizar en cualquier lugar sin riesgo de pérdida de conexión.
- **Test inicial** automático y exclusivo.
- **Reportes** profesionales y completos. Histograma del usuario siempre disponible.
- **HRV integrada** en tiempo real. Incluye medidor de variabilidad cardiaca (HRV).
- **Tecnología Biofeedback** para resultados más óptimos y efectivos en cada sesión.
- **Hiperoxia adaptativa** para obtener mejores resultados. Sistema inteligente de uso.
- **Máxima seguridad** para el usuario. Incluyen 2 pulsioxímetros para su uso.
- **Modo Deporte:** configuración especial para uso en ejercicio. Integración con Moxy (SMO2)

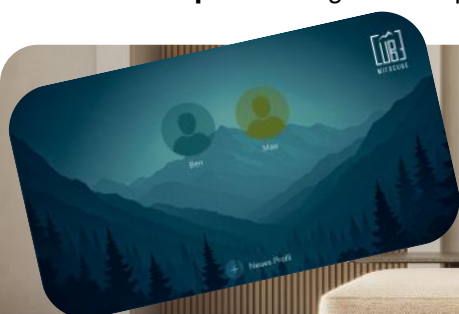

# ANS ANALYZER®

## SOFTWARE MEDICIÓN SISTEMA NERVIOSO AUTONOMO

**COMMIT**  
CREATING HEALTH

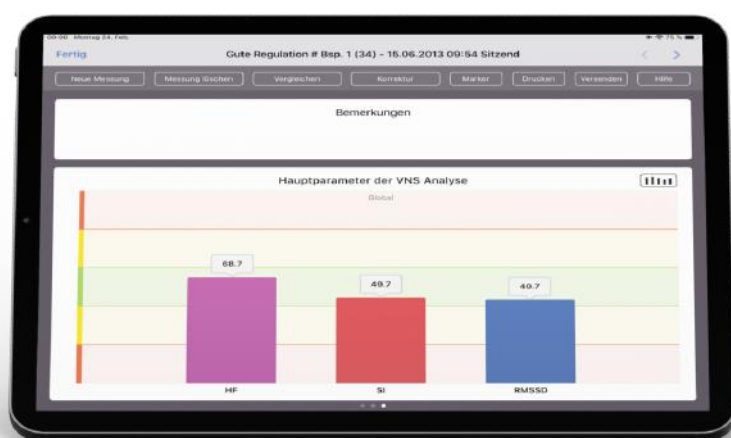

Fabricado en Alemania



**Objetivo:** mide con precisión los parámetros de variabilidad de la frecuencia cardíaca recomendados por el ECG que son prácticos y relevantes para la práctica, e incluye valores normales y valores límite de riesgo de metanálisis

**Mediciones:** todos los parámetros de variabilidad de la frecuencia cardíaca y del sistema nervioso autónomo relevantes para la práctica (HRV y VNS).

**Aplicación:** disponible sólo para uso en iPad (cualquier modelo).

**Tiempo de entrega:** 1 día

### Con el biofeedback cardiorrespiratorio integrado:

- Se estimula el **sistema nervioso parasimpático** y se pueden visualizar las reservas **Activación del Nervio Vago**. Se puede mostrar al paciente el efecto de los **ejercicios de respiración** en la comparación antes y después.
- Se puede comparar un **número ilimitado de mediciones**. Puede seleccionar en cualquier momento qué parámetros deben incluirse en la **comparación** para garantizar la mejor visión general posible.
- **Mayor confianza** ya que el análisis VNS se compara periódicamente con el software científico Kubios HRV.
- Uso permitido en **personas de cualquier edad** (incluyendo niños y adultos mayores).



# PARADOX®

## LA CRIOCÁMARA DE NUEVA GENERACIÓN

COMMIT  
CREATING HEALTH



**Objetivo:** aplicar una exposición controlada al frío en la piel, creando un estímulo de frío consistente y reproducible. El objetivo no es lograr la temperatura del aire más baja posible, sino reducir específicamente la temperatura de la piel.

**Mediciones:** áreas de regeneración, entorno de rendimiento y bienestar, y se lleva a cabo en condiciones claramente definidas, limitadas en el tiempo y controladas.

**Aplicación:** deporte, la recuperación y el bienestar.

**Tiempo de entrega:** 15-30 días desde compra.

Fabricado en Alemania



### Científicamente sólido: criocámara de cuerpo entero

- Uso para bajar **inflamación**, reducción dolor muscular, reducción dermatitis atópica, mejorar **calidad del sueño**, reducción del dolor en **artritis reumatoide**, reducción de la obesidad abdominal, y otros más.
- 2 versiones a elegir: **con puerta en el lado largo** o en el **lado corto**.
- **Funcionamiento de bajo mantenimiento** y no requiere tecnología compleja ni piezas de desgaste tradicionales. Con un peso aproximado de 700 kg, es una máquina robusta de calidad profesional diseñada para uso continuo en entornos profesionales.
- Gracias a su lógica de **funcionamiento intuitiva**, no se requiere supervisión constante. Está diseñada para el autoservicio, a diferencia de los sistemas en los que el personal debe operar manualmente la puerta o supervisar el proceso. Tras una sesión de capacitación, la aplicación puede realizarse de forma independiente.

EL FUTURO DE LA CRIOTERAPIA ESTÁ AQUÍ.  
PLUG & PLAY CON CONEXIÓN ELÉCTRICA 230V.

# MOXY MONITOR®

## MONITORIZACIÓN DE LA OXÍGENACIÓN MUSCULAR

**Objetivo:** Mide los niveles de oxígeno muscular (SmO<sub>2</sub>) para optimizar el entrenamiento deportivo.

**Diseño portátil:** se adhiere fácilmente a las zonas de medición.

**Aplicación:** monitorización online y en tiempo real.

**No invasivo:** medición de SmO<sub>2</sub> de manera no invasiva y muy cómoda.

**Compatibilidad** con Aplicaciones externas.

**Garantía:** 1 año

**Tiempo de entrega:** hasta 1 semana



**MOXY**  
MUSCLE OXYGEN MONITOR

Fabricado en USA



Disponible en 2 presentaciones (1 y 3)

- Recomendado para el **uso simultáneo de entrenamiento en Hipoxia** con ejercicio.
- Requiere **wifi**. Conexión wireless con apps externas.
- **Grabado de sesiones** de usuarios.
- Cuenta **premium** para visualizar en ordenadores.
- Alternativas de accesorios en ropa para su uso más cómodo.

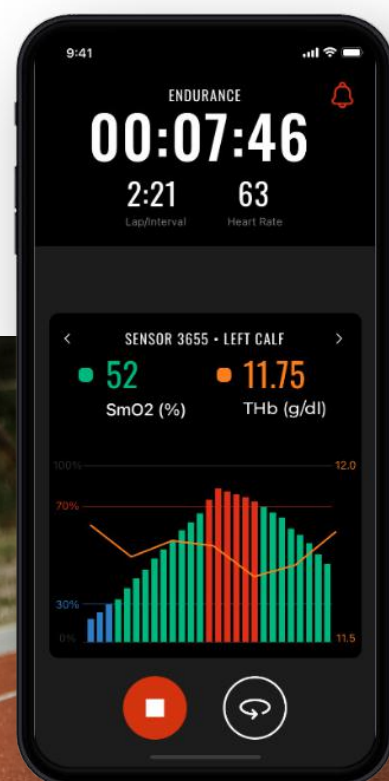

# SPIROFIT®

## ANALIZADOR RESPIRATORIO PORTÁTIL DE ALTA PRECISIÓN

**Objetivo:** análisis respiratorio y metabólico diseñado para ofrecer evaluaciones precisas del rendimiento físico en tiempo real, tanto en entornos de laboratorio como en condiciones reales de entrenamiento.

**Tecnología de 3 sensores:** mide simultáneamente concentración de oxígeno (O<sub>2</sub>), dióxido de carbono (CO<sub>2</sub>) y flujo de aire, dando precisión comparable a la de equipos estacionarios de laboratorio.

**Portabilidad y facilidad de uso:** Con un peso de solo 211 grs, es ligero y cómodo de llevar. No requiere calibración compleja ni estaciones base, lo que facilita su uso en diversos entornos.

**Garantía:** 1 año

**Tiempo de entrega:** hasta 1 semana



Fabricado en Alemania



- **Análisis en tiempo real:** VO<sub>2</sub>, VCO<sub>2</sub>, frecuencia respiratoria, volumen corriente, volumen minuto y frecuencia cardíaca
- **Integración con GPS:** Permite el seguimiento y análisis del rendimiento en diferentes segmentos de una ruta, identificando áreas críticas para la optimización del entrenamiento.
- **Aplicaciones versátiles:** Adecuado para entrenadores, fisioterapeutas, nutricionistas, médicos, gimnasios y clubes deportivos, facilitando una planificación de entrenamiento más precisa y una atención personalizada.



# BREEZING PRO® - MED®

## CALORIMETRIA INDIRECTA - METABOLISMO BASAL



**Objetivo:** determina el gasto de energía en reposo mediante la tasa de oxígeno consumido y CO2.

**Sistema:** medidor metabólico portátil indirecto.

**Software:** Soporta mediciones ilimitadas, múltiples usuarios medición rápida en 10 min.

**Aplicación:** móvil que proporciona datos de la frecuencia respiratoria, consumo de oxígeno y producción de dióxido de carbono.

**Garantía:** 2 años

**Tiempo de entrega:** 2 días - 2 semanas

*Breezing*

### Mediciones:

- Consumo de Oxígeno.
- Producción de CO2.
- Tasa Metabólica Basal.
- Sustrato energético. Flexibilidad Metabólica.
- Frecuencia respiratoria.
- Volumen corriente.

Fabricado en USA



INFORMES PERSONALIZADOS

**Próximamente estará disponible informes en español desarrollados por Numa Smart lab.**



# MUSCLE & FAT Z2 PRO®

## ANALIZADOR PORTÁTIL DE ULTRASONIDO DE MUSCULO Y GRASA

**Objetivo:** diseñado para medir con precisión clínica el grosor de grasa subcutánea y masa muscular utilizando tecnología de ultrasonido de 5 MHz.

- Medición rápida de grasa subcutánea y grosor muscular
- App móvil para gestión y seguimiento de resultados
- Batería recargable de larga duración (1000 mAh)
- Resultados fiables en menos de 60 segundos
- Portabilidad y facilidad de uso en cualquier entorno

**Garantía:** 1 año

**Tiempo de entrega:** hasta 1 semana



Fabricado en China



- **Ideal para** entrenadores, fisios, nutricionistas y centros wellness que quieren dejar de adivinar... y empezar a decidir con datos.
- **Diseño compacto y portátil:** con dimensiones de 98 × 91 × 30 mm y un peso de solo 90 g, es fácil de transportar y usar en cualquier lugar.

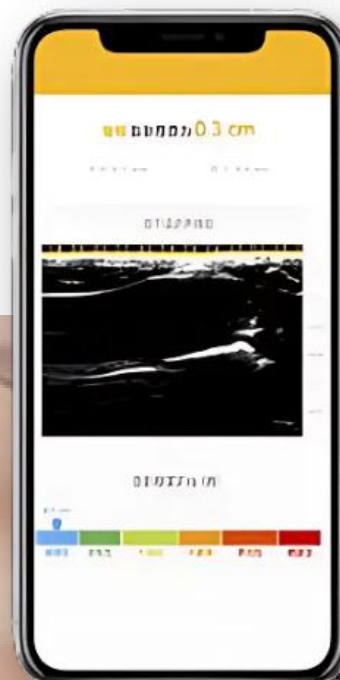

# BIGBREATHE®

## ENTRENAMIENTO RESPIRATORIO MULTIMODAL

**Objetivo:** Entrenamiento respiratorio para mejorar y optimizar capacidad y resistencia respiratoria.

**Diseño portátil:** muy pequeños y de material duradero.

**Aplicación:** niveles de resistencias de forma manual.

**No invasivo:** uso cómodo y externo a través de la boca.

**Compatibilidad** para usar en ejercicio y en reposo.

**Garantía:** 1 año

**Tiempo de entrega:** 48-72 horas



Fabricados en Corea



- Recomendado para uso en **reposo** y en **ejercicio** junto con otros equipos.
- No requiere **wifi**. Dispositivo manual.
- **Distintos niveles de resistencia dependiendo del nivel de entrenamiento.**
- Disponibilidad de **dispositivos médicos y deportivos.**
- El ejercitador más pequeño del mercado.

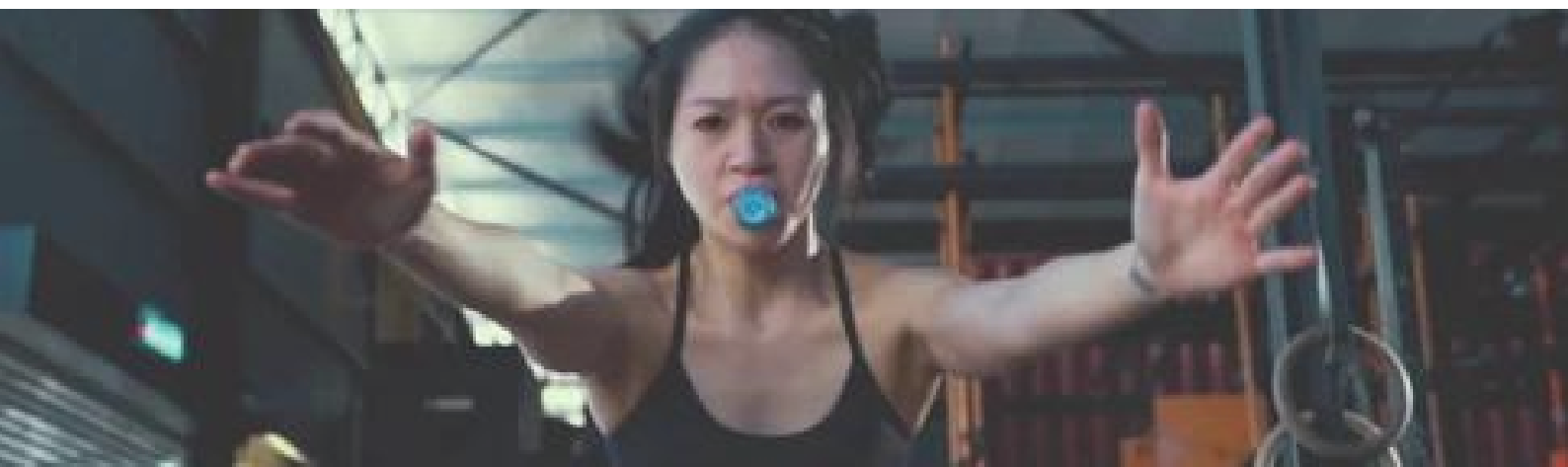

# MIP MEP®

## BREATHECARE- ESPIRÓMETRO DIGITAL - 3 EN 1

**Objetivo:** evaluar de manera rápida, sencilla y precisa la fuerza de los músculos inspiratorios y espiratorios mediante la medición de la Presión Inspiratoria Máxima (MIP) y la Presión Espiratoria Máxima (MEP)

**Diseño portátil y mecánico:** sin necesidad de conexión eléctrica ni calibración.

**Compatibilidad** para usar en ejercicio y en reposo.

**Garantía:** 1 año

**Tiempo de entrega:** 1 semana

Fabricado en Corea



- **Medición objetiva y estandarizada** de MIP y MEP, conforme a guías internacionales (ATS/ERS).
- Ideal para **evaluación clínica y funcional** en pacientes con EPOC, asma, enfermedades neuromusculares, post-COVID, etc.
- Aplicable en **deporte de alto rendimiento** para valorar la capacidad respiratoria y diseñar entrenamientos respiratorios específicos.
- **Mantenimiento mínimo**, con piezas intercambiables y reutilizables con esterilización.

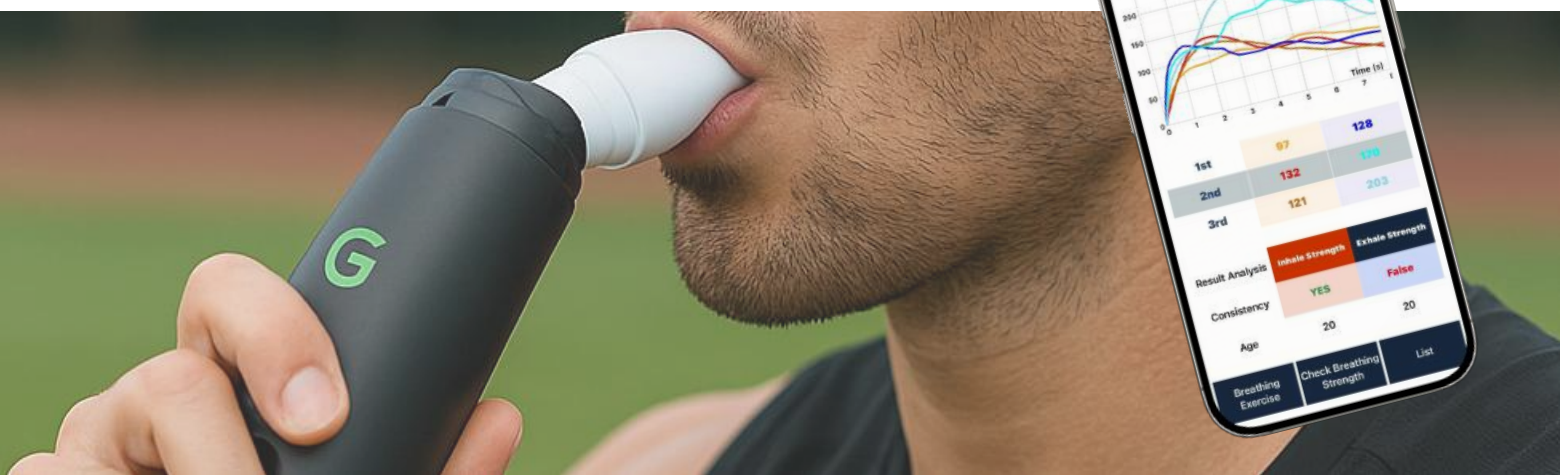

# PANEL DE LUZ ROJA

## FOTOBIMODULACIÓN - SPORT - BEAUTY



**Objetivo:** Estimular procesos de regeneración celular y optimización fisiológica mediante fotobiomodulación con luz roja y cercana al infrarrojo (NIR), favoreciendo la recuperación, el bienestar y la longevidad funcional.

**Aplicación:** Uso en reposo o combinado con protocolos de recuperación, longevidad, fisioterapia, wellness y optimización del sistema nervioso.

**Diseño:** Panel con soporte estable, regulable y fácil de integrar en espacios clínicos, deportivos o de bienestar.

**Garantía:** 1 año

**Tiempo de entrega:** 1 semana



Fabricado en China



Desarrollado y personalizado por Numa Smart Lab

### Beneficios y Aplicación:

- **Estimulación** mitocondrial y mejora de la producción energética celular (ATP).
- Apoyo en procesos de **recuperación muscular** y articular.
- Contribuye a la relajación del **sistema nervioso** y a la reducción del **estrés fisiológico**.
- Mejora la experiencia sensorial durante los tratamientos de **longevidad y bienestar**.
- Uso no invasivo, seguro y confortable.

### Recomendado para:

- Centros de **longevidad, clínicas, fisioterapia**, centros **wellness**, espacios **sport & beauty** y programas de recuperación avanzada.
- Tecnología lumínica aplicada con criterio **fisiológico**.
- Porque regenerar también es crear las condiciones adecuadas para que el cuerpo haga su trabajo.



# GAME READY®

## UNIDAD DE TERAPIA DE FRIO Y COMPRESIÓN



**Objetivo:** terapias de compresión neumática intermitente y continua.

**Tecnología:** innovadora tecnología patentada ACCEL® (compresión activa y circuito de intercambio en frío).

**Portátil:** dispositivo portátil e intuitivo, siendo muy cómodo llevarlo a casa para así usarlo de manera intensiva.

**Return to play:** 91% más rápido que otros tratamientos.

**Accesorios:** bandas y camisas ergonómicas.

**Garantía:** 2 años

**Tiempo de entrega:** 1 semana

Fabricados en USA



### Recomendado:

- Terapia con nuevo estándar en el **alivio del dolor** por lesiones musculoesqueléticas no narcóticas y la curación acelerada.
- Uso en modalidades de tratamiento individual o en combinación para reducir dolor, controlar edema o hinchazón, estimular flujo sanguíneo arterial, mejorar rango de movimiento y acelerar mecanismos naturales de curación del cuerpo.
- Poder terapéutico de la crioterapia, termoterapia, terapia de contraste rápido y terapia de compresión intermitente.

GAME  
READY®



# MED4®

## UNIDAD DE TERAPIA MULTIMODAL



**Objetivo:** opciones de tratamiento integrales, flexibles y clínicamente probadas para diversas lesiones, recuperación postoperatoria y diferentes etapas de rehabilitación.

**Tecnología:** sistema de recuperación de doble uso de múltiples modalidades.

**Sistema:** pantalla táctil integra frío sin hielo, calor controlable, contraste rápido y terapias de compresión activa.

**Accesorios:** bandas y camisas ergonómicas.

**Garantía:** 2 años

**Tiempo de entrega:** 1 mes

Fabricados en USA



### 4 modalidades terapéuticas:

- Sistema integra **crioterapia, termoterapia, terapia de contraste rápido (RCT) y terapia de compresión neumática intermitente (IPC)** en un solo dispositivo.
- Pantalla táctil. Posee 4 ruedas bloqueables facilitan un **posicionamiento** óptimo.
- Tratamiento **individual o en combinación** para reducir dolor sin medicamentos narcóticos, controlar edema o la hinchazón, estimular flujo sanguíneo arterial, mejorar rango de movimiento y acelerar mecanismos naturales de curación del cuerpo.

GAME  
READY®



# ALTER G®

## CINTA DE CORRER CON SISTEMA ANTIGRAVEDAD



**Objetivo:** recuperar movilidad, mejorar bienestar general, rendimiento deportivo.

**Modelos:** 3 modelos disponibles

**Dimensiones:** mide 217 cm (85") 38" (97 cm) y pesa casi 550 libras (249 kg).

**Tecnología DAP:** permite descarga de peso hasta 80% del peso corporal sin modificar patrón de la marcha.

**Garantía:** 2 años

**Tiempo de entrega:** 30-45 días

Fabricados en USA



### Recomendado:

- Mejora rendimiento deportivo disminuyendo los **riesgos** que conllevan los entrenamientos, y que pueden ocasionar limitaciones en las carreras profesionales de los deportistas.
- Reducción de **frecuencia cardiaca**.
- Fortalecimiento y  **acondicionamiento** en pacientes de edad avanzada.
- **Rehabilitación** en la parte inferior del cuerpo, entrenamiento neurológico, entrenamiento de fuerza geriátrica, prevención de caídas y programas de pérdida de peso.

# ALTER G®



# PACKS NUMA

Los **Packs NUMA** integran tecnología, datos y fisiología aplicada para ofrecer soluciones completas, coherentes y listas para **implementar**.

Cada pack ha sido diseñado para combinar **medición, intervención y experiencia**, facilitando a profesionales y centros el acceso a protocolos efectivos en rendimiento, salud y longevidad funcional.

## PACK MITOROOM



## PACK PERFORMANCE



## PACK BALANCE AUTONÓMICO



## PACK SALUD RESPIRATORIA



## PACK EVALUACIÓN FISIOLÓGICA AVANZADA



### ¿INTERESADO?

*Consulta directamente por la disponibilidad de nuestros packs y en cómo te pueden ayudar en tu centro o clínica*

# CLINI5®

## ANALIZADOR POC MULTIPARAMÉTRICO

**Objetivo:** fotómetro destinado a determinar los principales parámetros de química clínica en muestras de sangre total. Sistema de diagnóstico in vitro destinado a ser utilizado por operadores cualificados.

**Diseño portátil:** liviano y compacto. Pantalla táctil, inalámbrico.

**Aplicación:** a través de la extracción de una gota de sangre.

**Compatibilidad** antes y después del ejercicio.

**Garantía:** 1 año

**Tiempo de entrega:** hasta 1 semana.



Fabricados en Italia



### Recomendado:

- Enfermedades cardiovasculares, de enfermedades inflamatorias, de estrés oxidativo, para la investigación, de hematocrito, de diabetes.
- **Método de análisis:** fotométrica
- Conectividad **wifi**. Resultados los recibes en una APP en tu móvil.
- Máxima **higiene y seguridad** garantizadas por la ausencia total de contacto directo del instrumento con la sangre

callegari 1930



# EQUIPOS DE FISIOTERAPIA

## MARCAS LÍDERES EN EL MERCADO



**Estimulación Magnética**  
Mag Rex Periférico

Línea completa de *Electroterapia*  
para cada necesidad



**Electroterapia Avanzada**  
Cuidado Neuromuscular



**Diatermia y Ondas de Choque**  
Sistema Frequency on Demand



**Ecógrafos**  
Estacionarios y Portátiles

*Y más equipos de: Presoterapia, Electrólisis, Electroterapia, Crioterapia, Láser, Ejercicios Terapéuticos y Readaptación. Camillas de Tratamiento.*

# EQUIPOS DE DEPORTE

## DISPOSITIVOS INTELIGENTES Y MÁS

PRODUCTO DESTACADO



**WATTKBIKE PROTON**  
Bicicleta inteligente

### Categorías de productos:

Bicicletas

Cintas de correr

Leg extension

Smart Machines

Material Gimnasio

Accesorios

y más...

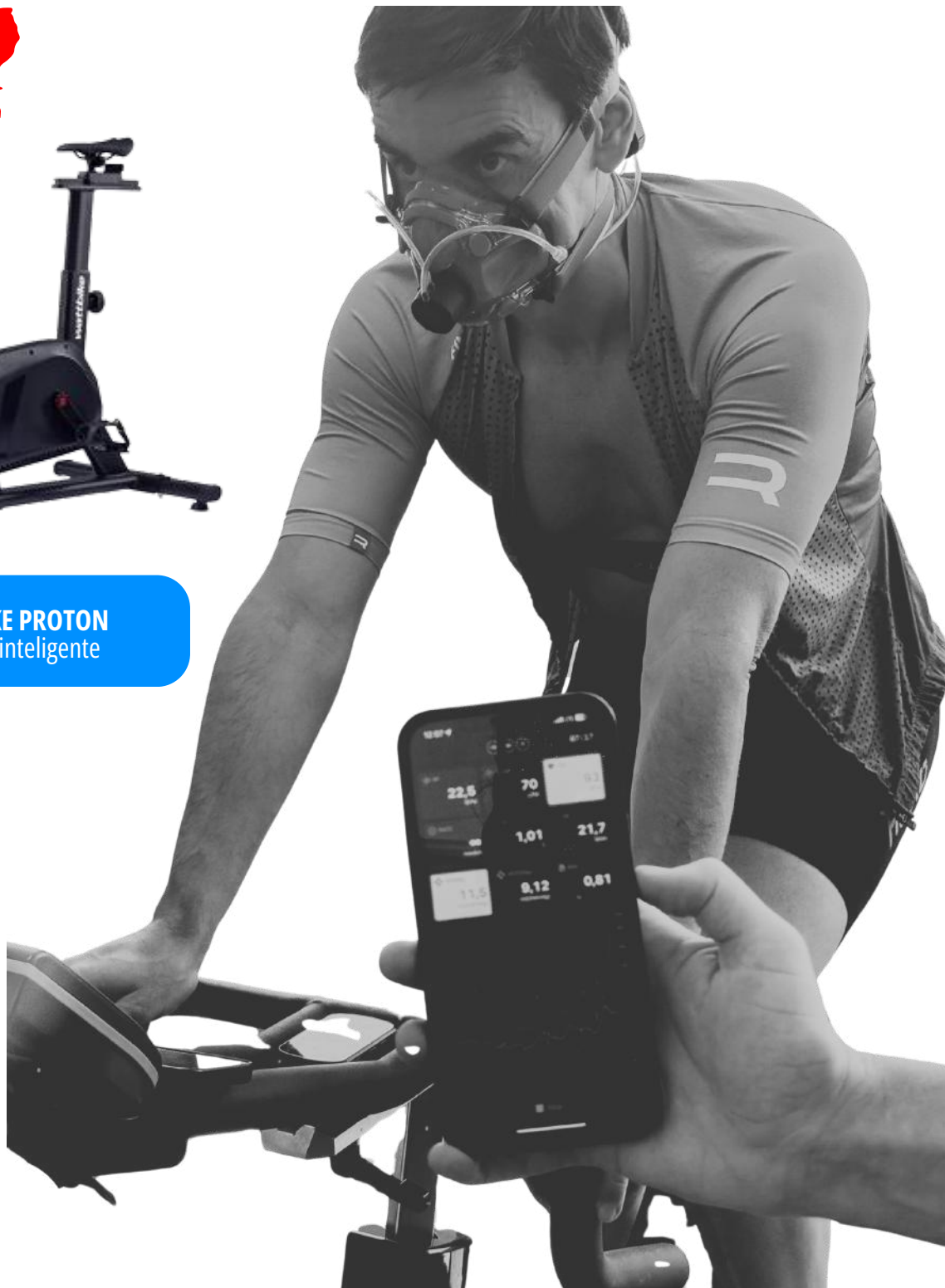

*Consulta por la disponibilidad de productos.  
Mantenemos buenos contactos de distintas marcas.*

# SERVICIOS DE ALQUILER

Consulta por la disponibilidad de nuestros servicios de alquiler.

No disponible en todas las zonas del país.

## GAME READY - CRIOTERAPIA Y COMPRESIÓN



### SPIROFIT



### MITOVIT



### MOXY



# CONTÁCTANOS AQUI ESTAMOS PARA GUIARTE

Siempre estaremos disponibles para consultas y requerimientos.

Contamos con **oficinas** a lo largo de toda España, consulta por las posibilidades de **demostraciones** en vivo de nuestros productos.

Av. Manoteras 12, Piso 6, Of. 661



Madrid, 28050

+34 616 43 15 09



hello@numablue.com



www.numablue.com



@numa\_blue



www.numablue.com



[www.numablue.com](http://www.numablue.com)

# ***“EXPERIMENTA LA DIFERENCIA CON NUMA”***

**TECNOLOGÍA AL SERVICIO  
DEL DEPORTE Y LA SALUD**

