



# La Pêche



**Budget 2026**



*Investir dans un avenir durable!*

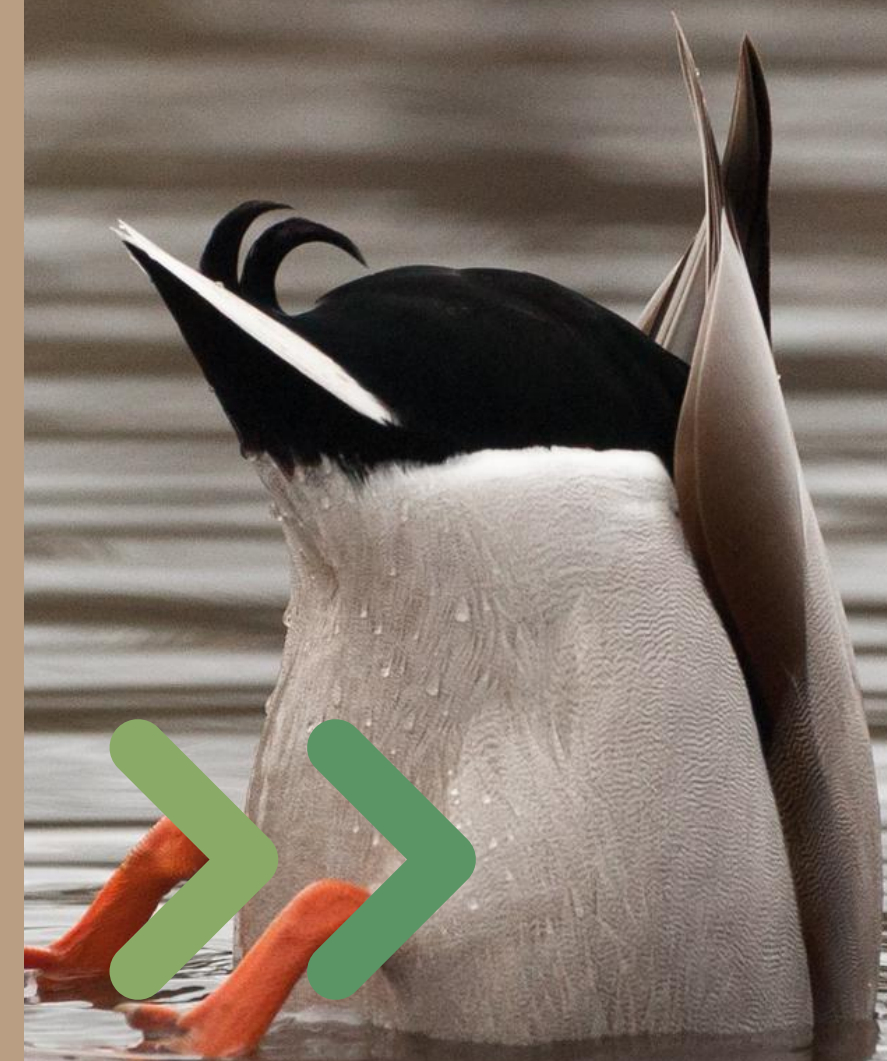





# Taxes et évaluation foncières



La Pêche

# Tarification & tarifs de service

2024

2025

2026

Matières résiduelles

337,01 \$

295,50 \$

271,00 \$

NOUVEAU depuis 2024

Tous les terrains vacants

50,00 \$

100,00 \$

100,00 \$



Taxation

2026

La tarification du Service de police de la MRC a été **convertie en taxation** : montant par tranche de 100 \$ de l'évaluation municipale.

	NOUVEAU depuis 2022
>	Financement immobilisations
>	Service de police de la MRC*
>	Fonds vert





2024	2025	2026
➔ pour chaque 100 \$ sur l'évaluation municipale	➔ pour chaque 100 \$ sur l'évaluation municipale	➔ pour chaque 100 \$ sur l'évaluation municipale
0,1000 \$	0,1000 \$	0,1300 \$
0,1904 \$	0,1095 \$	0,1130 \$
0,0100 \$	0,00325 \$	0,00325 \$

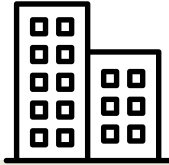

# Taxe générale

→ pour chaque 100 \$ sur l'évaluation municipale



		2024	2025	2026
Résiduel		0,4739 \$	0,3239 \$	0,3310 \$
6 logements ou plus		0,4965 \$	0,4433 \$	0,4531 \$
Commercial		0,7746 \$	0,5872 \$	0,6001 \$
Industriel		0,8839 \$	0,6412 \$	0,6553 \$
<div>GEL du taux en 2026</div> <b>EAE** et forestier</b>	 	0,4629 \$	0,4743 \$	0,4743 \$

\*\* Exploitant agricole enregistré ( EAE )

# Taxes foncières 2024 - 2026



	2024	2025	2026
Valeur médiane d'une maison unifamiliale	296 091 \$	454 500 \$	454 500 \$
Taxe générale	1 403,18 \$	1 472,13 \$	1 504,40 \$
Financement immobilisations	296,09 \$	454,50 \$	590,85 \$
Fonds vert	29,61 \$	14,77 \$	14,77 \$
Soutien à la communauté	Inclus dans la taxe générale	Inclus dans la taxe générale	Inclus dans la taxe générale
Service des incendies	Inclus dans la taxe générale	Inclus dans la taxe générale	Inclus dans la taxe générale
Service de police de la MRC	563,75 \$	497,68 \$	513,59 \$
Matières résiduelles	337,01 \$	295,50 \$	271,00 \$
TOTAL	2 629,64 \$	2 734,57 \$	2 894,60 \$

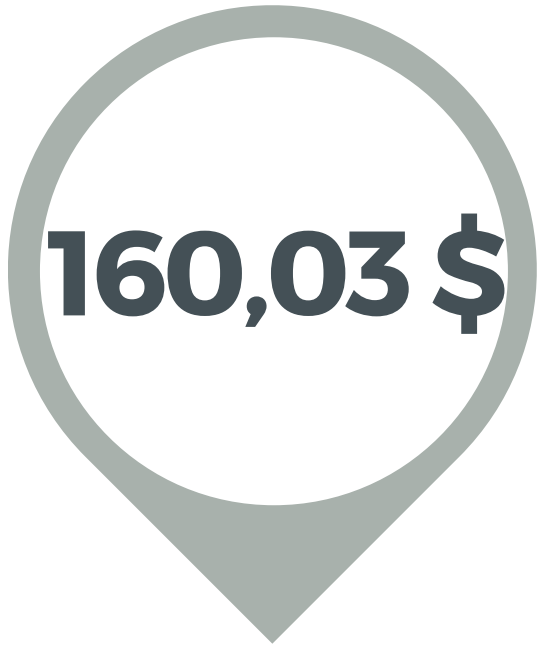

Hausse de 5.85 %  
pour une maison  
de valeur médiane  
de 454 500 \$ au  
1<sup>er</sup> janvier 2026



# Compte de taxes médian 2026



	2026	Variation 2025 ➔ 2026
Valeur médiane d'une maison unifamiliale	454 500 \$	
Taxe générale	1 504,40 \$	+ 32,27 \$
Financement immobilisations	590,85 \$	+ 136,35 \$
Fonds vert	14,77 \$	0,00 \$
Service de police de la MRC	513,59 \$	+ 15,91 \$
Matières résiduelles	271,00 \$	- 24,50 \$
La variation de la facture :		160,03 \$

Hausse de 5.85 %  
pour une maison  
de valeur médiane  
de 454 500 \$ au  
1<sup>er</sup> janvier 2026

160,03 \$



20  
25

# FONDS OCTROYÉS POUR 2025

La Pêche

**52 417 \$**

**6 projets**

Contribution totale depuis 2020

**868 684 \$**

**57 projets**



**Lauréats 2020**

Catégorie : MRC, Municipalités, Villes

[villelapeche.qc.ca/citoyens/subventions/fonds-vert](http://villelapeche.qc.ca/citoyens/subventions/fonds-vert)



© Karine Poirier

Budget 2026- Fonds vert page 8





➤ **Lignes directrices de navigation de plaisance responsable pour réduire la propagation du myriophylle à épis et protéger les milieux humides du lac Notre-Dame.**

➤ **Éducation et action citoyenne sur l'action climatique.**

➤ **Maximiser la résilience et l'adaptation des forêts de La Pêche pour un avenir plus vert.**  
**\*Conditionnel au financement de la MRC**

➤ **Projets ALUS 2025**

➤ **Gestion de la surpopulation des chats errants à La Pêche  
- Phase 1 - Contention de la prolifération.**

➤ **L'eau potable à Wakefield : surveillance de la qualité et de la quantité de l'eau de puits**

*Investir dans un avenir durable!*







La Pêche

# > Sommaire du budget



20  
26



*Investir dans un avenir durable!*



# COMPOSITION DES REVENUS

La Pêche

Taxes et compensations : 19 171 313 \$

En-lieu de taxes : 505 597 \$

Revenus de source locale  
et autres : 2 989 050 \$

Subventions pour des activités  
de fonctionnement : 2 354 241 \$

Financement en immobilisations -> Inclus dans Taxes  
et compensations

**TOTAL : 25 020 201 \$**

**+2.10 %**

20  
26



© Léon Hubert

# COMPOSITION DES REVENUS

La Pêche

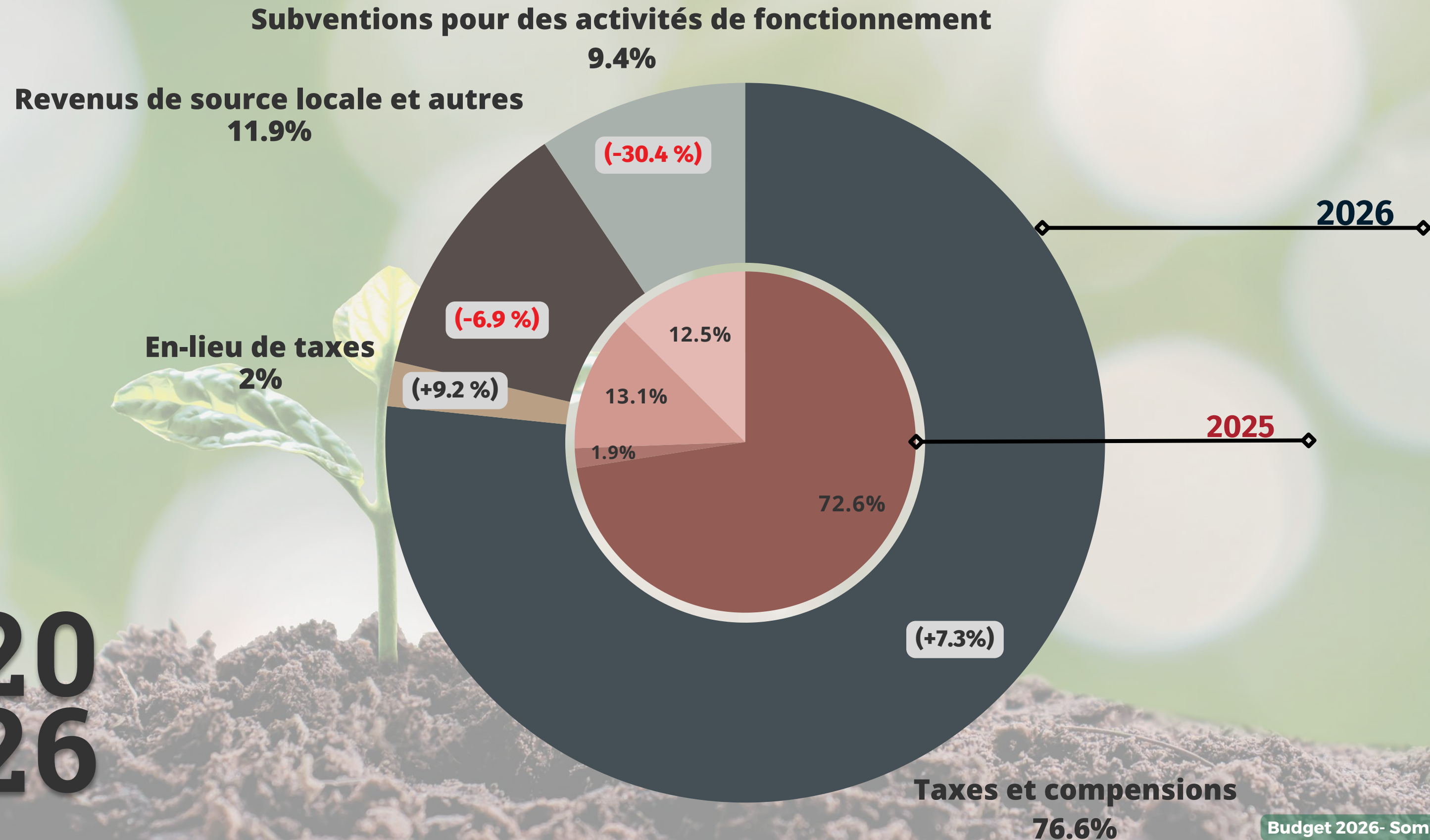

>  
>  
>  
**2026**



DÉPENSES  
ET  
AFFECTATIONS

20  
26



	2025	2026
Administration	3 929 574 \$	4 038 816 \$
Service de police de la MRC	2 978 271 \$	3 113 123 \$
Service de la prévention des incendies	1 070 021 \$	1 148 568 \$
Contrôle des animaux et autres *	78 600 \$	78 400 \$
Travaux publics	6 354 552 \$	5 976 603 \$
Éclairage de rue	24 000 \$	35 350 \$
Transport collectif et adapté	407 108 \$	412 383 \$
Hygiène du milieu	2 939 510 \$	3 352 294 \$
Environnement	54 645 \$	58 397 \$
Santé et Bien-être	128 721 \$	104 362 \$
Urbanisme, environnement et mise en valeur du territoire	1 389 123 \$	1 499 545 \$
Loisirs et culture	1 895 682 \$	2 278 908 \$
Intérêts et autres frais financiers	2 105 041 \$	1 134 427 \$
Affectation et fonds réservés	428 910 \$	1 789 025 \$
Total des dépenses et affectations	23 783 755 \$	25 020 201 \$

# SOURCES DES DÉPENSES

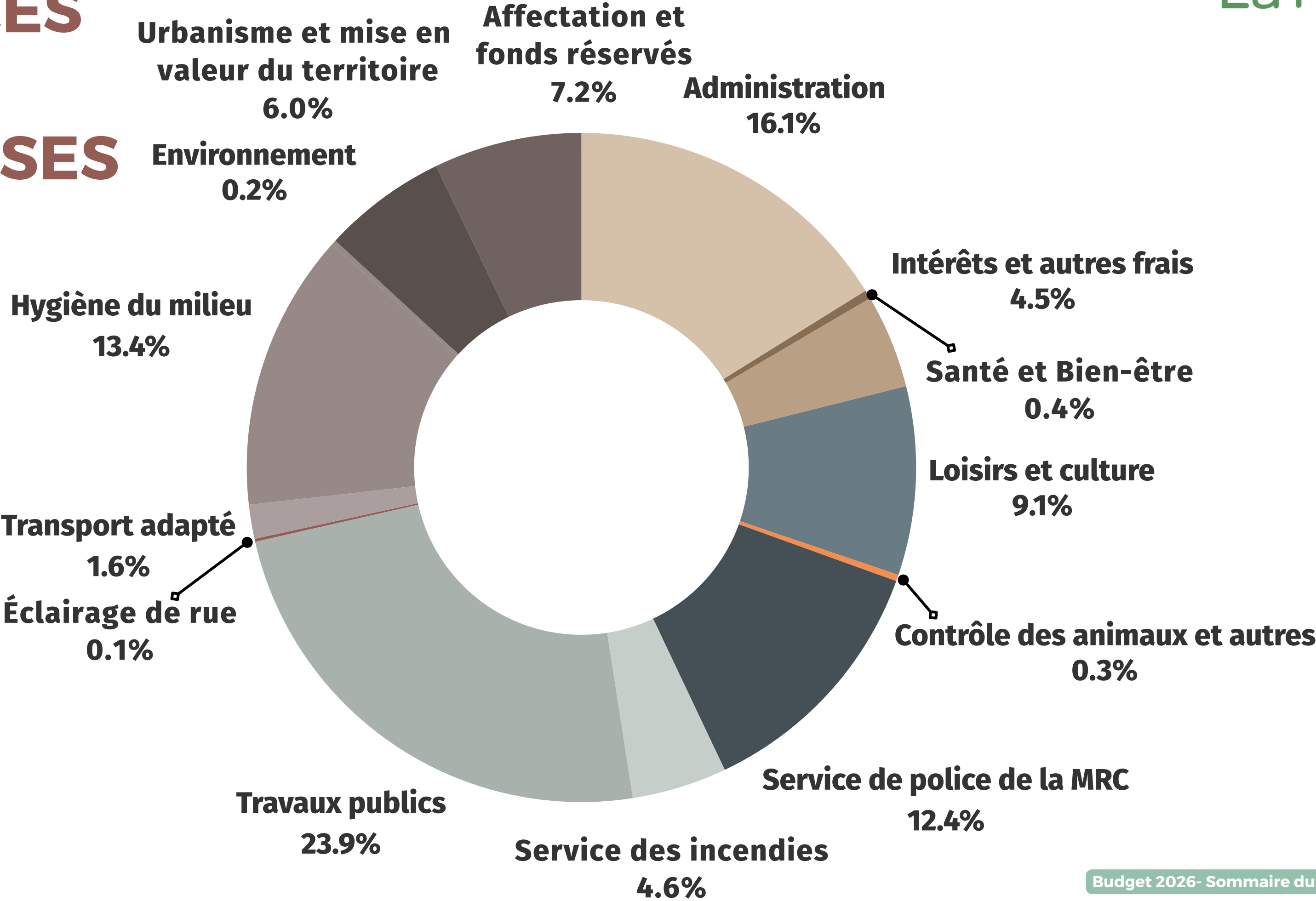

20  
26





© Claire Charron



# Incompressibles



La Pêche



# Liste des incompressibles

Variation 2025 → 2026

**Transcollines**

5 265 \$

1.28 %

**Salaires**

886 724 \$

13 %

**Quote-part de la MRC des  
Collines-de-l'Outaouais**

139 524 \$

-2.76 %

**Déneigement**

755 418 \$

-28.00 %

La Pêche



# Liste des incompressibles (suite)

Variation 2025 ➡ 2026

**Dettes à long terme**

**1 106 461 \$**

**44.00 %**

**Matières résiduelles**

**323 983 \$**

**11.00 %**

**Coût des assurances**

**24 093 \$**

**7.00 %**

Pour plus de détails, consultez le document complet disponible sur notre page web : [villelapeche.qc.ca/municipalite/administration/gestion-financiere](http://villelapeche.qc.ca/municipalite/administration/gestion-financiere)







**Profil  
financier**



# SOMMAIRE DES COMPARAISONS AVEC DIFFÉRENTS GROUPES

La Pêche

Nombre de municipalités - 2024

Charge fiscale moyenne des  
logements - 2023

Endettement total net à long terme par  
unité d'évaluation - 2023

Endettement total net à long terme  
par 100\$ de RFU - 2023

Taxes de fonctionnement / Revenus de  
fonctionnement



La Pêche

Classe de  
population

MRC des Collines-  
de-l'Outaouais

Outaouais

Québec

1

290

6

67

1 103

2 272 \$

2 202 \$

2 972 \$

2 531 \$

2 376 \$

1 253 \$

4 246 \$

4 642 \$

3 977\$

7 772 \$

0,46 \$

1,48 \$

1,39 \$

0,99 \$

1,72 \$

50,72 %

55,99 %

62,47 %

60,32 %

52,90 %

RFU – Richesse foncière uniformisée  
2 697 967 767 \$

(\*Profil financier – Édition 2024)

Population

9 100



### Consolidons nos acquis!

En 2025, la Municipalité a ajusté le rythme de ses investissements du PTI 2025-2027 afin de prioriser la stabilité organisationnelle et une gestion rigoureuse des ressources.

Cette approche a permis de maintenir l'expertise, d'optimiser les investissements et de générer des économies pour les citoyens, tout en préparant le terrain pour 2026 — Consolidons nos acquis.



Le total des montants confirmés :

707 678 \$

Les personnes détenant l'expertise pourront :

- détecter des opportunités de financement relativement aux projets de la Municipalité;
- demeurer à l'affût des programmes et acquérir les informations pour des projets futurs.

# Les projets avec des subventions confirmées



**Acquisition d'équipements de collecte de matières organiques résidentielles**



**Revitalisation du presbytère - 1, Principale Ouest**



**Contribution salariale d'Emplois d'été Canada au Centre patrimonial de la Maison Fairbairn**



**Efficacité énergétique de l'Hôtel de ville**



**Parc Central : filets et équipements pour terrains de volley-ball**



**Terrassement et sonorisation de l'Hôtel de Ville**



**Corridors scolaires pour la sécurité routière**



*Investir dans un avenir durable!*

**20  
25**



2026

2027

2028

# Programme triennal d'immobilisations



La Pêche

*Investir dans un avenir durable!*

© Julien Maisonneuve



À propos du Programme triennal d'immobilisations (PTI) :

- 1. Le présent PTI est une orientation budgétaire. La réalisation de chaque projet doit être approuvée par le Conseil municipal.
- 2. Les montants indiqués sont des estimations établies selon l'information en main lors de la préparation du PTI.
- 3. Ces estimations pourraient varier lors de leur approbation par le conseil (règlements ou résolutions).
- 4. Les montants indiqués comme subventions ont été établis de façon estimative selon les informations disponibles lors de la préparation du PTI.
- 5. Certaines subventions doivent être confirmées ultérieurement par les gouvernements concernés.

ADMINISTRATION ET AUTRES	2026	2027	2028
Garage et dépôt municipal	500 000 \$	-	-
Hôtel-de-Ville - travaux divers	129 000 \$	54 000 \$	-
Total - Administration et autres	500 000 \$	-	-
Sources de financement			
Emprunt à l'ensemble	500 000 \$		
Subventions	129 000 \$		





FINANCES ET APPROVISIONNEMENT

2026

2027

2028

Équipements informatiques

82 240 \$

-

-

Organisation documentaire informatisé

71 762 \$

-

-

Total - Finances et approvisionnement

154 002 \$

-

Sources de financement

Emprunt à l'ensemble

154 002 \$

COMPLEXE SPORTIF

2026

2027

2028

Amélioration du bâtiment

120 000 \$

35 000 \$

-

Nouvelle surfaceuse

260 000 \$

-

-

Total - Complexe sportif

380 000 \$

35 000 \$

-

Sources de financement

Emprunt à l'ensemble

380 000 \$





HYGIÈNE DU MILIEU

2026

2027

2028

Égouts Wakefield - Remise à niveau

173 971 \$

-

-

Total - Hygiène du milieu

173 971 \$

-

-

Sources de financement

Emprunt sectoriel

173 971 \$

SÉCURITÉ INCENDIE

2026

2027

2028

Réfection caserne Arthur-Sincennes (Sainte-Cécile-de-Masham)

24 500 \$

-

-

Équipement et outillage

30 661 \$

-

-

Total - Prévention des incendies

55 161 \$

-

-

Sources de financement

Emprunt à l'ensemble

55 161 \$



TRAVAUX PUBLICS		2026	2027	2028
Implantation corridor scolaire dans les secteurs de Wakefield et de Sainte-Cécile-de-Masham		360 000 \$	-	-
Véhicules de service		165 000 \$	-	-
Véhicules d'opération		1 157 000 \$	350 000 \$	-
Conversion et ajout des luminaires de rue		114 949 \$	-	240 000 \$
Amélioration du drainage multiples chemins		260 000 \$	520 000 \$	-
Travaux routiers		4 144 587 \$	5 805 000 \$	6 150 000 \$
Stabilisation des parois de roc des chemins de la Rivière et Riverside		1 600 000 \$	-	-
Total - Travaux publics		7 441 536 \$	6 975 000 \$	6 390 000 \$

Sources de financement			
Sécurité civile	1 200 000 \$	TECQ*	1 850 000 \$
Emprunt à l'ensemble	3 831 536 \$	Carrières et sablières	560 000 \$

\* Programme de transfert pour les infrastructures d’eau et collectives du Québec





LOISIRS ET IPEV *	2026	2027	2028
Sentier multiusages Chelsea-Wakefield-Low et Véloroute	120 000 \$	700 000 \$	95 000 \$
Programme de caractérisation des bâtiments OHMS	-	70 000 \$	-
Parc des Loups - Surface multi-usage	-	363 109 \$	-
Parc Central	320 000 \$	625 000 \$	125 000 \$
Parc Roquebrune-sur-Argens - Études, plans et devis	-	189 000 \$	189 000 \$
Rénovation des descentes des parcs de La Paix et Geggie	171 000 \$	7 000 \$	272 679 \$
Centre Wakefield La Pêche - travaux divers	52 000 \$	-	-
Presbytère (ancien Hôtel de Ville)	200 000 \$	-	-

\* Immeubles, parcs et espaces verts (IPEV)

suite page suivante





LOISIRS ET IPEV *	2026	2027	2028
Panneaux de Bienvenue à l'entrée des villages	-	55 000 \$	35 000 \$
Total - Loisirs et IPEV	863 000 \$	2 002 109 \$	444 000 \$

Sources de financement	
Subventions	462 211 \$
Fonds réservé aux parcs, terrains de jeux et espaces naturels	200 000 \$
Emprunt à l'ensemble	200 789 \$

Pour plus de détails, consultez le document complet disponible sur notre page web : [villelapeche.qc.ca/fr/municipalite/administration/gestion-financiere](http://villelapeche.qc.ca/fr/municipalite/administration/gestion-financiere)



\* Immeubles, parcs et espaces verts (IPEV)





**Bilan d'utilisation**

# **Règlements d'emprunt (parapluies)**





# Règlements d'emprunt (parapluies)

	Limite autorisée	Dépenses antérieures et en cours	Solde disponible
Règlement 22-829 - Voiries			
	2 800 000 \$	2 127 135 \$	672 865 \$
Règlement 24-848 - Immobilisations			
	3 000 000 \$	2 070 015 \$	929 985 \$
Règlement 24-849 - Travaux de voirie			
	3 000 000 \$	3 414 936 \$	(414 936) \$
Règlement 25-858 - Travaux de voirie			
	3 000 000 \$	277 464 \$	2 722 536 \$
Règlement 25-859 - Immobilisations			
	3 000 000 \$	0 \$	3 000 000 \$
<b>TOTAL en 2026</b>	<b>14 800 000 \$</b>	<b>7 889 550 \$</b>	<b>6 910 450 \$</b>
<b>TOTAL en 2025</b>	<b>10 700 000 \$</b>	<b>1 843 476 \$</b>	<b>8 856 524 \$</b>



# > PÉRIODE DE > QUESTIONS >

ET CONCLUSION



La Pêche





# La Pêche

*Investir dans un avenir durable!*



Scannez-moi →



Les documents en lien avec cette présentation  
sont disponibles sur [villelapeche.qc.ca](http://villelapeche.qc.ca).

