

ROCO

ESPECIAL

do Dia Trabalhador

ROCO

ROCO

**Great
Place
To
Work®**

Certificada
FEV 2026-FEV 2027
Brasil™

**VÁLIDO ATÉ O DIA
22 DE MAIO/26**

CATÁLOGO PROMOCIONAL

 roco.com.br

   [canalroco](#)



MAIO/2026
SUL E SUDESTE

VAREJO

ROCO

ESPECIAL *do* **Dia**
Trabalhador

Great Place To Work.

Certificada
FEV 2026-FEV 2027
Brasil

roco.com.br    canalroco



MECANISMO DE ENTRADA UNIVERSAL P/ CX ACOPLADA BAIXA E ALTA PRESSAO

R\$ 19,99

REF.: 1215

A PARTIR DE CAIXA COM  12 UNIDADES COMP.: 212-236



MECANISMO DE SAIDA UNIVERSAL COM CASTELO

R\$ 16,49

REF.: 1225

A PARTIR DE CAIXA COM  12 UNIDADES COMP.: 212-236



CONJUNTO COMPLETO P/ CAIXA ACOPLADA C/ ACIONAMENTO SUPERIOR

R\$ 52,90

REF.: 1213

A PARTIR DE CAIXA COM  6 UNIDADES COMP.: 26



CONJUNTO COMP. UNIVERSAL P/ CX ACOPLADA C/ CASTELO E BOTAO (EASY)

R\$ 46,99

REF.: 1232

A PARTIR DE CAIXA COM  6 UNIDADES COMP.: 212 - -



ANEL DE VEDACAO PARA VASO SANITARIO COM GUIA

R\$ 3,69

REF.: 1328

A PARTIR DE CAIXA COM  12 UNIDADES COMP.: 336



KIT DUCHA HIGIENICA CROMADA

R\$ 32,90

REF.: 3017

A PARTIR DE CAIXA COM  6 UNIDADES COMP.: 436



ENGATE FLEXIVEL PARA DUCHA DE 1,20M - NBRI4878

R\$ 12,90

REF.: 3011

A PARTIR DE CAIXA COM  6 UNIDADES COMP.: 46



GATILHO DUCHA HIGIENICA BRANCA (LINHA ECONOMICA)

R\$ 8,99

REF.: 3014

A PARTIR DE CAIXA COM  12 UNIDADES COMP.: 212



GATILHO DUCHA HIGIENICA CROMADA

R\$ 13,59

REF.: 3015

A PARTIR DE CAIXA COM  6 UNIDADES COMP.: 46



FLEXIVEL PARA AGUA M X F 1/2" (40CM) - NBRI4878

R\$ 9,90

REF.: 3018

A PARTIR DE CAIXA COM  12 UNIDADES COMP.: 212-236



FLEXIVEL MXF 30CM CORRUGADO INOX - NBRI4177

R\$ 10,88

REF.: 3148

A PARTIR DE CAIXA COM  12 UNIDADES COMP.: 212



FLEXIVEL MXF 40CM CORRUGADO INOX - NBRI4177

R\$ 11,68

REF.: 3149

A PARTIR DE CAIXA COM  12 UNIDADES COMP.: 212

ROCO

ESPECIAL *Do*
Trabalhador



Great Place To Work.

Certificada
FEV 2026-FEV 2027
Brasil

roco.com.br canalroco



LIG. FLEX. ÁGUA MXF
0,4M-NBR14878 C/ REG

R\$ 25,99

REF.: 3151

A PARTIR DE CAIXA COM 6 UNIDADES COMP.: 236



LIG. FLEX. TOMBAK MXF
1/21,20M-NBR14177

R\$ 69,99

REF.: 3157

A PARTIR DE CAIXA COM 6 UNIDADES COMP.: 236



LIG. FLEX. TOMBAK MXF
1/2 - 0,3M-NBR14177

R\$ 39,49

REF.: 3152

A PARTIR DE CAIXA COM 6 UNIDADES COMP.: 236



VALVULA ESFERA
ALAVANCA [F] 3/4" X [F]
3/4" VAZAO REDUZIDA

R\$ 23,99

REF.: 1073

A PARTIR DE CAIXA COM 12 UNIDADES COMP.: 212- 236



NIPLE REDUCAO 1/8" NPT
[M] X TC 3/8" [M]

R\$ 6,99

REF.: 2018

A PARTIR DE CAIXA COM 12 UNIDADES COMP.: 412



NIPLE REDUCAO 1/4" NPT
[M] X TC 3/8" [M]

R\$ 7,90

REF.: 2030

A PARTIR DE CAIXA COM 12 UNIDADES COMP.: 412



NIPLE REDUÇÃO 1/2" NPT
[M] X TC 3/8" [M]

R\$ 9,39

REF.: 2028

A PARTIR DE CAIXA COM 12 UNIDADES COMP.: 412

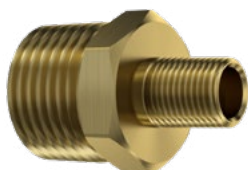

NIPLE 1/2 NPT [M] X 3/8
NPT [M]

R\$ 8,99

REF.: 2027

A PARTIR DE CAIXA COM 12 UNIDADES COMP.: 412



EXTENSAO SIMPLES
MEDIA 1/2 CROMADA

R\$ 10,99

REF.: 1120

A PARTIR DE CAIXA COM 12 UNIDADES COMP.: 412



LUVA 3/4 CROMADO

R\$ 13,99

REF.: 1042

A PARTIR DE CAIXA COM 12 UNIDADES COMP.: 412



JOELHO TC 1/2 [M X M]

R\$ 18,90

REF.: 2062

A PARTIR DE CAIXA COM 12 UNIDADES COMP.: 412



MINI PROL. 1/2 COM
SEXTAVADO INTERNO
CROMADO

R\$ 9,39

REF.: 1761

A PARTIR DE CAIXA COM 12 UNIDADES COMP.: 412

ROCO

ESPECIAL *do*
Trabalhador

Great
Place
To
Work.

Certificada
FEV 2026-FEV 2027
Brasil

roco.com.br    canalroco



BORRACHA CONICA P/
LAVATORIO NITRILICA
7/8

R\$ 5,37

REF.: 1748

COMP.: 412

A PARTIR DE CAIXA COM  12 UNIDADES



MVS P/ REGISTRO DE
PRESSAO DECA 1/2X3/4
(HASTE CROMADA)

R\$ 18,99

REF.: 1871

COMP.: 412

A PARTIR DE CAIXA COM  12 UNIDADES



MVS P/TORNEIRA
COMPATIVEL DECA
HASTE CURTA

R\$ 12,99

REF.: 1886

COMP.: 412

A PARTIR DE CAIXA COM  12 UNIDADES



MVS PARA TORNEIRA
COMPATIVEL DOCOL
ROSCA Nº26

R\$ 21,90

REF.: 2080

COMP.: 412

A PARTIR DE CAIXA COM  12 UNIDADES



ACABAMENTOS PARA
REGISTROS EM ABS C-40
COMPATIVEL DECA

R\$ 16,90

REF.: 1847

COMP.: 412

A PARTIR DE CAIXA COM  12 UNIDADES



PROLONG. P/REGISTRO
C/CASTELO ABS E ESTRIA
LATAO PADRAO DECA
E SIMILAR - 20MM
BRANCO

R\$ 6,90

REF.: 2237

COMP.: 412

A PARTIR DE CAIXA COM  12 UNIDADES

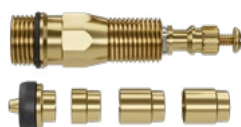

KIT REPARO PARA
REGISTRO DE PRESSAO
ROSCA 1 - COM
TELESCOPIO [COMP.
ESTRIA DECA]

R\$ 22,99

REF.: 1509

COMP.: 412

A PARTIR DE CAIXA COM  12 UNIDADES



KIT REPARO PARA
REGISTRO DE PRESSAO
ROSCA 0 - COM
TELESCOPIO [COMP.
ESTRIA DECA]

R\$ 21,99

REF.: 1508

COMP.: 412

A PARTIR DE CAIXA COM  12 UNIDADES



BORBOLETA P13 5/8"
UNC X 1/8" NPT (M)

R\$ 7,39

REF.: 1237

COMP.: 412

A PARTIR DE CAIXA COM  12 UNIDADES



LIGACAO FLEXIVEL GAS
1/2"(M) X 1/2"(F) - 0,4M
- NBRI4955

R\$ 19,90

REF.: 3131

COMP.: 21

A PARTIR DE CAIXA COM  12 UNIDADES



LIGACAO FLEXIVEL GAS
BIG 1/2"(M) X 1/2"(F) -
0,3M - NBRI4955

R\$ 19,90

REF.: 3140

COMP.: 21

A PARTIR DE CAIXA COM  12 UNIDADES

PARA MAIS INFORMAÇÕES E VALORES, CONSULTE O TIME DE VENDAS.



Great
Place
To
Work.

Certificada
FEV 2026-FEV 2027
Brasil

PARA O ESTADO DE SANTA CATARINA, OS PREÇOS SÃO
VÁLIDOS PARA CONTRIBUINTE DO ICMS

OS VALORES APRESENTADOS
ESTÃO SEM IMPOSTOS.

PREÇOS VÁLIDOS ATÉ 22/05/2026 ÀS 17:30H.
PROMOÇÃO SUJEITA ÀS REGRAS DE TERMO DA EMPRESA, NOS
RESERVAMOS O DIREITO DE EXCLUIR A PROMOÇÃO SEM AVISO PRÉVIO A
QUALQUER MOMENTO OU ENQUANTO DURAREM OS ESTOQUES.

REF.	COMP.	DESCRIÇÃO	QTD CX	UNIT. C/ IMPOSTOS	TOTAL CAIXA
1215	212	Mecanismo de Entrada Universal p/ Cx Acoplada Baixa e Alta Pressão	12	R\$ 27.00	R\$ 324.03
1225	212	Mecanismo de Saída Universal com Castelo	12	R\$ 22.27	R\$ 267.30
1213	26	Conjunto Completo p/ Caixa Acoplada c/ Acionamento Superior	6	R\$ 71.46	R\$ 428.74
1232	26	Conjunto Comp. Universal p/ Cx Acoplada c/ Castelo e Botão (Easy)	6	R\$ 63.47	R\$ 380.84
1328	312	Anel de Vedação para Vaso Sanitário com Guia	12	R\$ 3.81	R\$ 45.72
3017	412	Kit Ducha Higiênica Cromada	12	R\$ 44.44	R\$ 533.30
3011	46	Engate Flexível para Ducha de 1,20m - NBR14878	6	R\$ 13.74	R\$ 82.43
3014	212	Gatilho Ducha Higiênica Branca (Linha Econômica)	12	R\$ 12.14	R\$ 145.72
3015	46	Gatilho Ducha Higiênica Cromada	6	R\$ 18.36	R\$ 110.14
3018	212	Flexível para Água MxF 1/2" (40cm) - NBR14878	12	R\$ 10.54	R\$ 126.52
3148	212	Flexível MxF 30cm Corrugado Inox - NBR14177	12	R\$ 15.80	R\$ 189.66
3151	21	Lig. Flex. Água MxF 0,4m - NBR14878 c/ Reg	6	R\$ 27.68	R\$ 166.08
3157	212	Lig. Flex. Tombak MxF 1/2" 1,20m - NBR14177	12	R\$ 72.26	R\$ 867.18
3152	212	Lig. Flex. Tombak MxF 1/2" 0,3m - NBR14177	12	R\$ 40.77	R\$ 489.28
1073	212	Válvula Esfera Alavanca [F] 3/4" x [F] 3/4" Vazão Reduzida	12	R\$ 32.41	R\$ 388.87
2018	412	Niple Redução 1/8" NPT [M] x TC 3/8" [M]	12	R\$ 8.30	R\$ 99.54
2030	412	Niple Redução 1/4" NPT [M] x TC 3/8" [M]	12	R\$ 9.37	R\$ 112.49
2028	412	Niple Redução 1/2" NPT [M] x TC 3/8" [M]	12	R\$ 11.14	R\$ 133.73
2027	412	Niple 1/2 NPT [M] x 3/8 NPT [M]	12	R\$ 10.68	R\$ 128.16
1120	412	Extensão Simples Média 1/2 Cromada	12	R\$ 13.05	R\$ 156.62
1042	412	Luva 3/4 Cromado	12	R\$ 16.62	R\$ 199.39
2062	412	Joelho TC 1/2 [M x M]	12	R\$ 22.44	R\$ 269.26
1761	412	Mini Prolongador 1/2" com Sextavado Interno Cromado 24,50mm	12	R\$ 11.14	R\$ 133.73
1748	212	Borracha Cônica p/ Lavatório Nitrílica 7/8	12	R\$ 5.34	R\$ 64.13
1871	412	MVS p/ Registro de Pressão Deca 1/2x3/4 (Haste Cromada)	12	R\$ 22.25	R\$ 267.01
1886	412	MVS p/ Torneira Compatível Deca Haste Curta	12	R\$ 15.22	R\$ 182.61
1847	412	Acabamentos para Registros em ABS C-40 Compatível Deca	12	R\$ 20.31	R\$ 243.75
2237	412	Prolong. p/ Registro c/ Castelo ABS e Estria Latão Padrão Deca - 20mm Branco	12	R\$ 8.14	R\$ 97.62
1509	412	Kit Reparo p/ Registro de Pressão Rosca 1 c/ Telescópio [Comp. Estria Deca]	12	R\$ 26.93	R\$ 323.18
1508	412	Kit Reparo p/ Registro de Pressão Rosca 0 c/ Telescópio [Comp. Estria Deca]	12	R\$ 25.76	R\$ 309.06
1237	412	Borboleta P13 5/8" UNC x 1/8" NPT (M)	12	R\$ 8.77	R\$ 105.27
3131	21	Ligação Flexível Gás 1/2"(M) x 1/2"(F) - 0,4m - NBR14955	12	R\$ 20.05	R\$ 240.65
3140	21	Ligação Flexível Gás BIG 1/2"(M) x 1/2"(F) - 0,3m - NBR14955	12	R\$ 20.05	R\$ 240.65

Preços válidos até 22/05/2026 às 17:30h. Sujeito a disponibilidade de estoque. Valores sem desconto aplicado.

Para mais informações, consulte o time de vendas - **AXIS DESENVOLVIMENTO COMERCIAL**