



ROX
MINING PARTS



COMPONENTES PARA MAQUINARIA MINERA SUBTERRANEA

PRODUCTOS ROX MAQUINARIA SUBTERRANEA 2025

Edición de marzo de 2025

CAT | Epiroc | Sandvik | Volvo | Elphinstone



UNA NUEVA ERA HA LLEGADO



ADN DE LA MARCA

ROX Mining Parts es una división del Grupo Bend-tech dedicada al suministro de repuestos de maquinaria para minería a cielo abierto y subterránea. ROX está comprometida con eliminar los tiempos de inactividad, mejorar el rendimiento y aumentar la vida útil de las piezas mediante la innovación. El equipo de ROX ha sido reestructurado pensando en la experiencia del cliente, y con departamentos de apoyo específico, como investigación y desarrollo, ingeniería y logística, la división ROX está preparada para transformar el suministro de repuestos mineros.

HISTORIA DE LA MARCA

Estamos entusiasmados de presentar nuestra identidad renovada: una transformación que ha nacido de nuestro compromiso de ofrecer un valor aún mayor a nuestros clientes, y del reconocimiento de que nuestra división de repuestos OEM se ha convertido en mucho más que una simple unidad de negocio. Nuestro viaje comenzó con una idea sencilla, y hoy esa idea está evolucionando hacia una experiencia completamente nueva que refleja nuestra dedicación a la innovación, calidad, reducción de tiempos de inactividad y experiencia del cliente.

LOS ORÍGENES

Todo gran viaje tiene sus orígenes. Lo que hoy es ROX comenzó a finales de los años 2000, cuando empezamos suministrando barandillas de reemplazo para maquinaria subterránea. Luego ampliamos a más barandillas, y posteriormente evolucionamos al mercado de maquinaria para minería a cielo abierto, suministrando componentes como barandillas, guardabarros, protectores, módulos y depósitos de combustible. A lo largo de los años, hemos mantenido nuestro compromiso de servir a nuestros clientes, adaptándonos a sus necesidades y aprovechando nuevas tecnologías para mejorar su experiencia.

LA VISIÓN

Nuestra nueva identidad no es solo un logo o un nombre: es un reflejo y un compromiso con nuestra visión de futuro. Imaginamos un mundo donde todas las piezas que requieran nuestros clientes estén disponibles, los tiempos de inactividad se eliminen, las piezas se innoven y mejoren, y seamos el proveedor de confianza en repuestos de maquinaria para minería. Esta visión impulsa cada decisión que hemos tomado en la creación de nuestra nueva imagen.

LA PROMESA

Nuestra promesa contigo sigue siendo la misma. Así como hemos estado a tu lado en el pasado, continuaremos siendo tu socio de confianza en este camino de valor sostenido y reducción de tiempos de inactividad. Nuestro compromiso con tener todas las piezas en stock, eliminar el tiempo de inactividad, innovar los repuestos y mejorar el rendimiento sigue siendo firme, y constituye el fundamento de nuestra renovación de marca y del camino que tenemos por delante.

ROX

Un juego de palabras con "Rocks" [rocas] por la maquinaria móvil de minería. Combinado con el buey por sus características de defensa, agilidad y protección.

BUEY

El buey, que representa las fortalezas de la división y de los repuestos que suministramos, es un animal conocido por ser ágil, atlético y fuerte, y capaz de defenderse de depredadores como los lobos.

LA EVOLUCIÓN

Con el paso del tiempo, la división continuó creciendo tanto en repuestos como en servicios prestados, así como en nuestros recursos humanos y divisiones de apoyo como investigación y desarrollo (I+D). Comprendimos que proporcionar lo que la industria necesita y resolver los puntos críticos de los clientes implicaba abrazar el cambio. Nuestra renovación de marca es el resultado de una evolución: un proceso de transformación que nos ha llevado a escuchar tus comentarios, aprender de nuestras experiencias y comenzar un camino hacia la innovación continua para crear algo aún más excepcional.

LOS BENEFICIOS

La renovación de nuestra marca no es solo para nosotros, es para ti. Hemos rediseñado nuestro servicio pensando en ti, con la misión de crear una experiencia más fluida, innovadora y dedicada que nunca. Con nuestra nueva identidad, estamos preparados para elevar tu experiencia y empoderarte como nunca antes. Con un equipo reestructurado, un I+D más sólido y un nuevo sitio web dedicado en camino, estamos listos para ofrecer el mejor servicio de la industria.

CONCLUSIÓN

En conclusión, estamos emocionados de iniciar este nuevo capítulo contigo. Nuestra renovación de la división de Repuestos OEM es más que un nuevo nombre, nuevos colores o un nuevo logotipo: es un testimonio de nuestra dedicación a mejorar continuamente, innovar y crecer. Gracias por ser parte de nuestra historia hasta ahora, y esperamos con entusiasmo este nuevo viaje junto a tu lado.

ÍNDICE

REPUESTOS PARA MAQUINARIA CAT

Cargador R1300G	4
Cargador R1600G / H	6
Cargador R1700G	9
Cargador R1700K	18
Cargador R2900 / R3000	24
Cargador R2900XE	40
Camión AD30	45
Camión AD45	50
Camión AD55	56
Camión AD60	62
Camión AD63	69

REPUESTOS PARA MAQUINARIA EPIROC

Camión MT2010	75
Camión MT42	78
Camión MT5020 / MT6020	81
Camión MT54 / MT65	87
Cargador ST1030	98
Cargador ST14	101
Boomer M	104
Perforadora Simba E7	105

REPUESTOS PARA MAQUINARIA SANDVIK

Cargador LH307	106
Cargador LH514	111
Cargador LH517	115
Cargador LH517i	120
Cargador LH621	131
Cargador LH621i	140
Camiones TH540 / TH550	147
Camión TH545i	150
Camiones TH551 / 551i	153
Camiones TH663 / 663i	154
Rhino R100H	166
Perforadora DL421	170
Perforadora DD421	172
Perforadoras DD432i / DD422i	177

REPUESTOS PARA MAQUINARIA VOLVO

Cargador de ruedas L120F	178
--------------------------	-----

REPUESTOS PARA MAQUINARIA ELPHISTONE

Cañón de agua WR810	181
---------------------	-----

COMPONENTES PARA MAQUINARIA SUBTERRANEA

CARGADOR CAT R1300G



ELIMINANDO LOS TIEMPOS MUERTOS, MAXIMIZANDO LA EFICIENCIA.



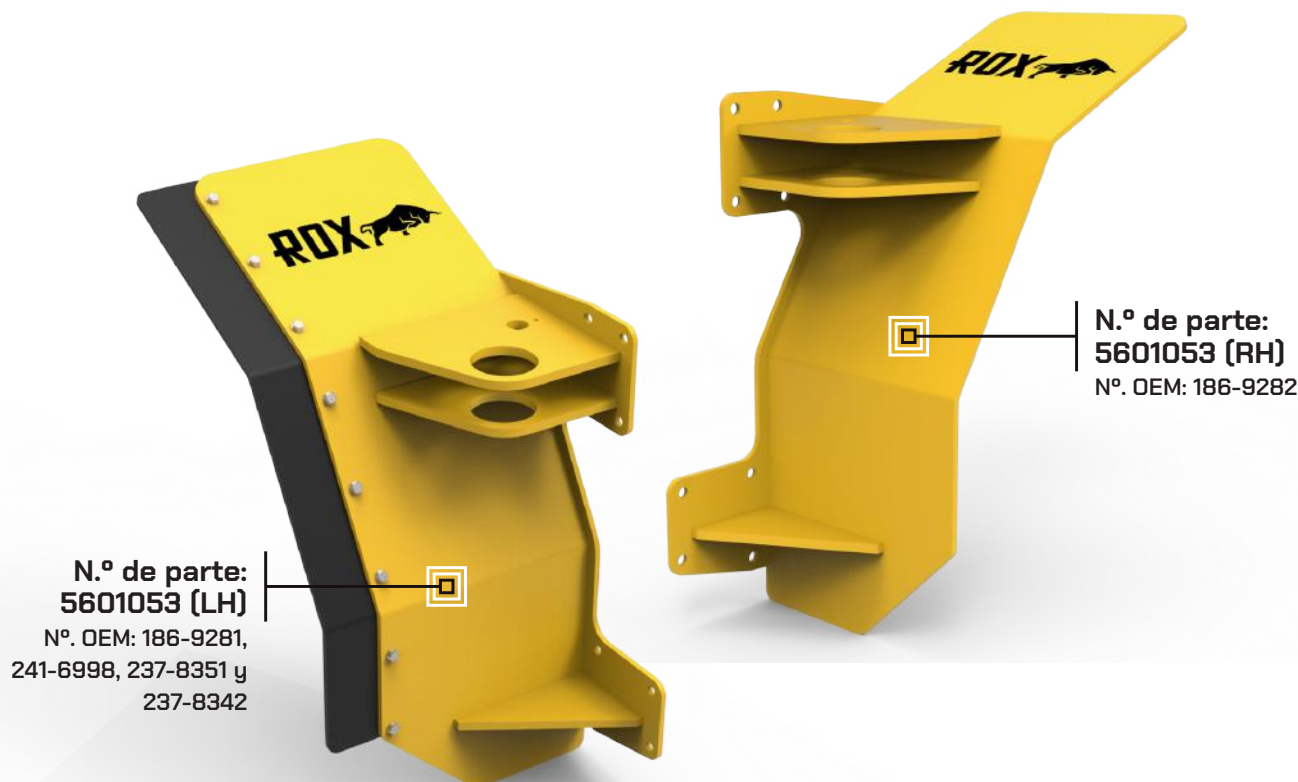

GUARDABARROS FRONTALES FIJOS - CAT R1300G

Reemplazo directo OEM para guardabarros frontales CAT R1300G.

Características:

- Construcción de acero resistente
- Tratamiento superficial de alta especificación en amarillo CAT sobre un recubrimiento primario de zinc para una mayor protección
- Fabricación precisa para un montaje rápido en la máquina
- Protege la rueda y los componentes circundantes

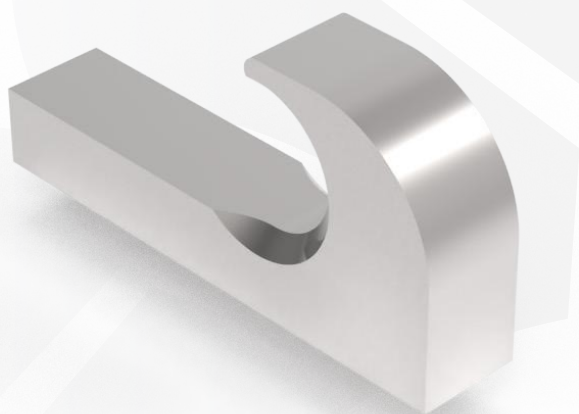

GANCHO DE REMOLQUE

N.º de parte: 5602282

Soldado en la parte trasera para proporcionar asistencia de remolque cuando sea necesario.

Características:

- Sin pintura ni recubrimiento en polvo para facilitar la soldadura y el ajuste
- Construcción de acero resistente



COMPONENTES PARA MAQUINARIA SUBTERRANEA

CARGADOR CAT R1600G/H

ELIMINANDO LOS TIEMPOS MUERTOS, MAXIMIZANDO LA EFICIENCIA.



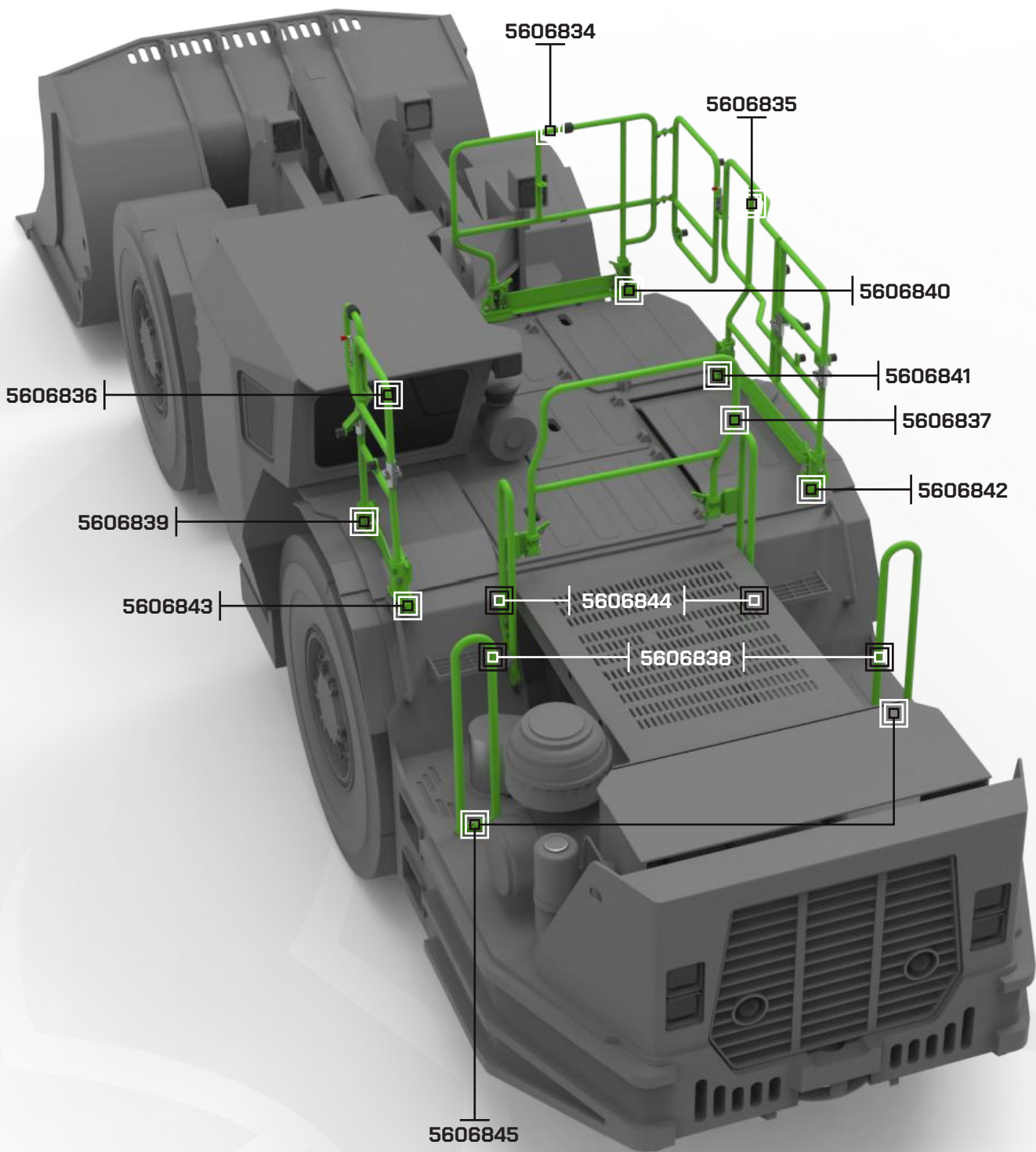



Pasamanos frontal

Parte: 5606834

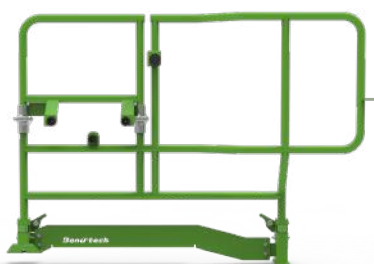

Pasamanos RH

Parte: 5606835



Pasamanos LH

Parte: 5606836



Pasamanos central

Parte: 5606837



Pasamanos posterior RH
(se necesitan 2)

Parte: 5606838



Placa de montaje 1 *(se necesitan 2)*

Parte: 5606839



Placa de montaje 2 *(se necesita 1)*

Parte: 5606840



Placa de montaje 3 *(se necesita 1)*

Parte: 5606841



Placa de montaje 4 *(se necesita 1)*

Parte: 5606842



Placa de montaje 5
(se necesita 1)

Parte: 5606843



Placa de montaje 6
(se necesitan 2)

Parte: 5606844

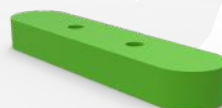

Placa de montaje 7
(se necesitan 2)

Parte: 5606845



Gancho de remolque
5602282

Soldadura/montaje fácil

CARGADOR CAT R1700G



ELIMINANDO LOS TIEMPOS MUERTOS, MAXIMIZANDO LA EFICIENCIA.



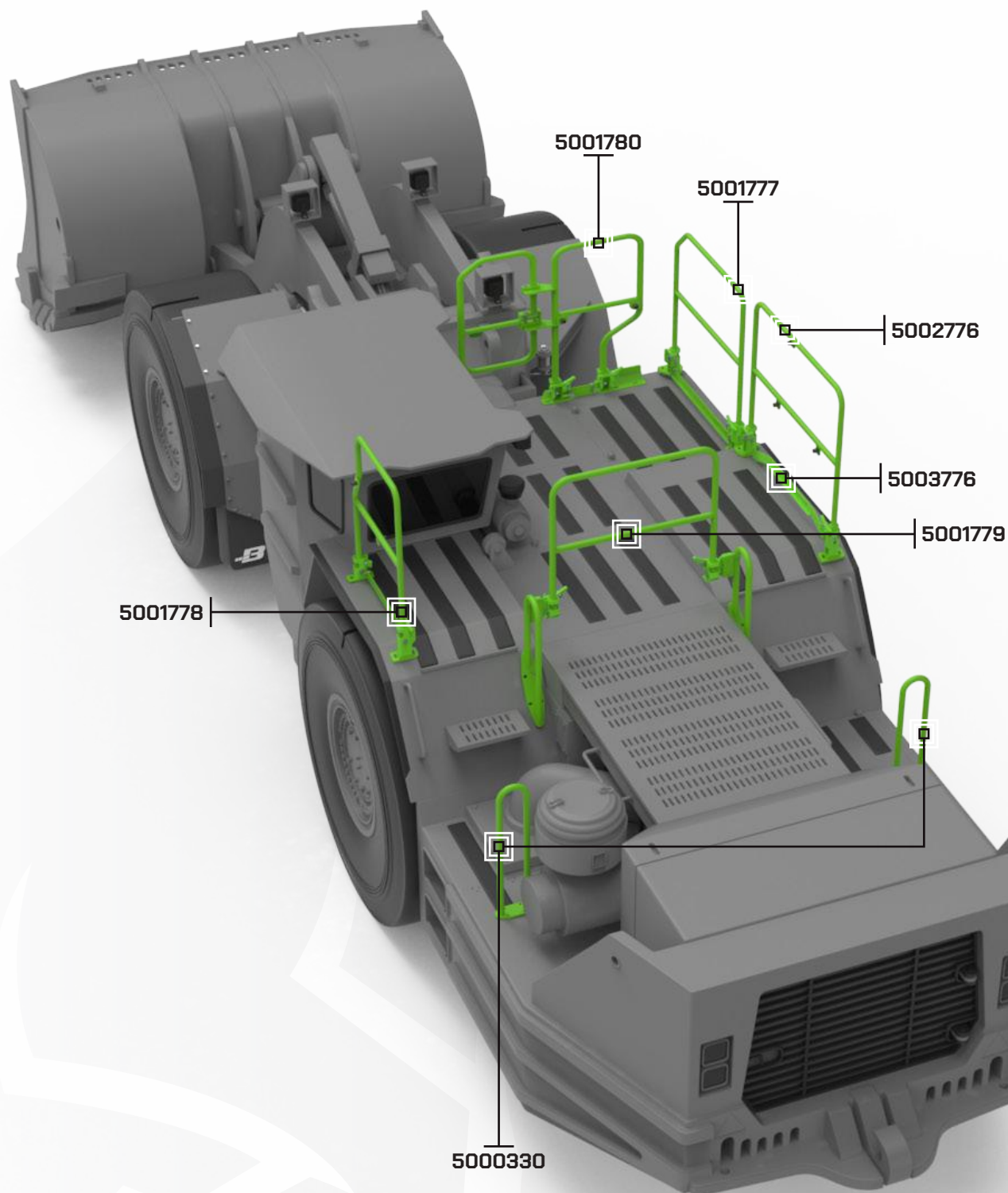



Pasamanos 5001777

Nº. OEM: 453-8707 (OLD 318-7892)



Pasamanos 5002776

Nº. OEM: 453-8708 (OLD 318-7901)



Pasamanos 5001778

Nº. OEM: 453-8698 (OLD 318-7896)



Pasamanos 5001779
(montajes incluidos)

Nº. OEM: 453-8709 (OLD 318-7885)



Pasamanos 5001780

Nº. OEM: 453-8706 (OLD 318-7853)



Pasamanos 5000330
(se necesitan 2)

Nº. OEM: 230-9812



Pasamanos 5003776

Nº. OEM: 311-5486

RACK DE ALMACENAMIENTO PARA PASAMANOS – CAT R1700G

N.º de parte: 5504255

Compatible con los pasamanos de reemplazo OEM de Bend-tech. Este rack permite disponer rápidamente de pasamanos de repuesto sin esperar su transporte.

Características:

- Construcción de acero resistente
- Acabado galvanizado en caliente de alta resistencia
- Señalización requerida integrada
- Capacidad del rack: 3 juegos completos
- Ranuras para montacargas
- Pasamanos no incluidos

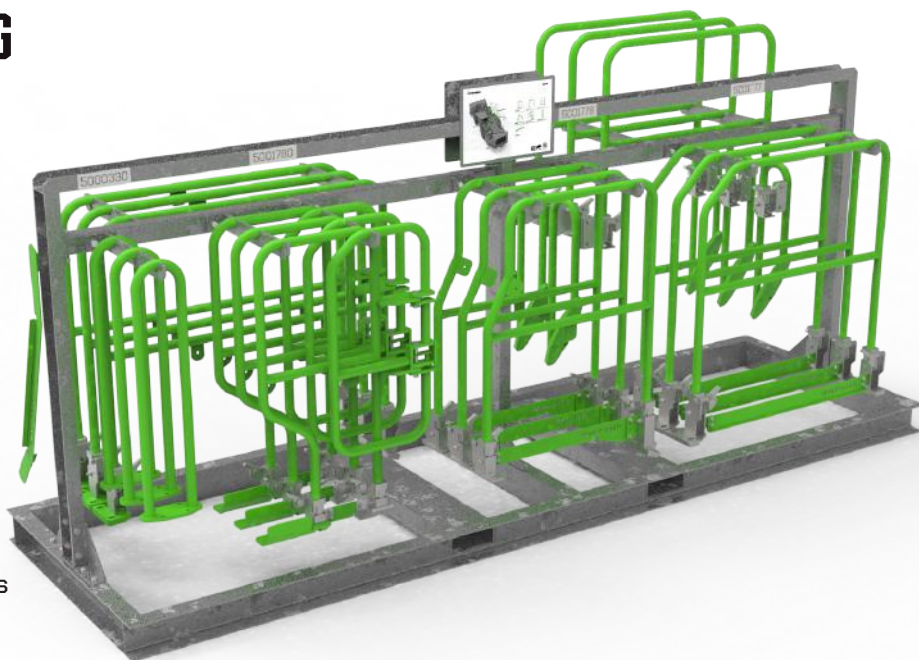

Incluye:

- Mosquetones
- Punto de amarre
- Dispositivo anticaídas retráctil



JUEGO DE FRENO ANTICAÍDAS – CAT R1700G

N.º de parte: 5504908

Solución diseñada para que los operarios y montadores puedan asegurarse mediante un juego de amarres durante el montaje de los pasamanos en la máquina.

Características:

- Kit de amarre pre-calificado para detener la caída de un operario
- Mecanismo de anclaje que bloquea al detectar un movimiento brusco (p. ej., pérdida de equilibrio), evitando tropiezos o caídas desde la máquina
- Se instala usando pernos y fijaciones existentes en la cabina, junto a soportes certificados para los dispositivos anticaídas retráctiles
- Compatible con modelos R1600 y R1700G/K

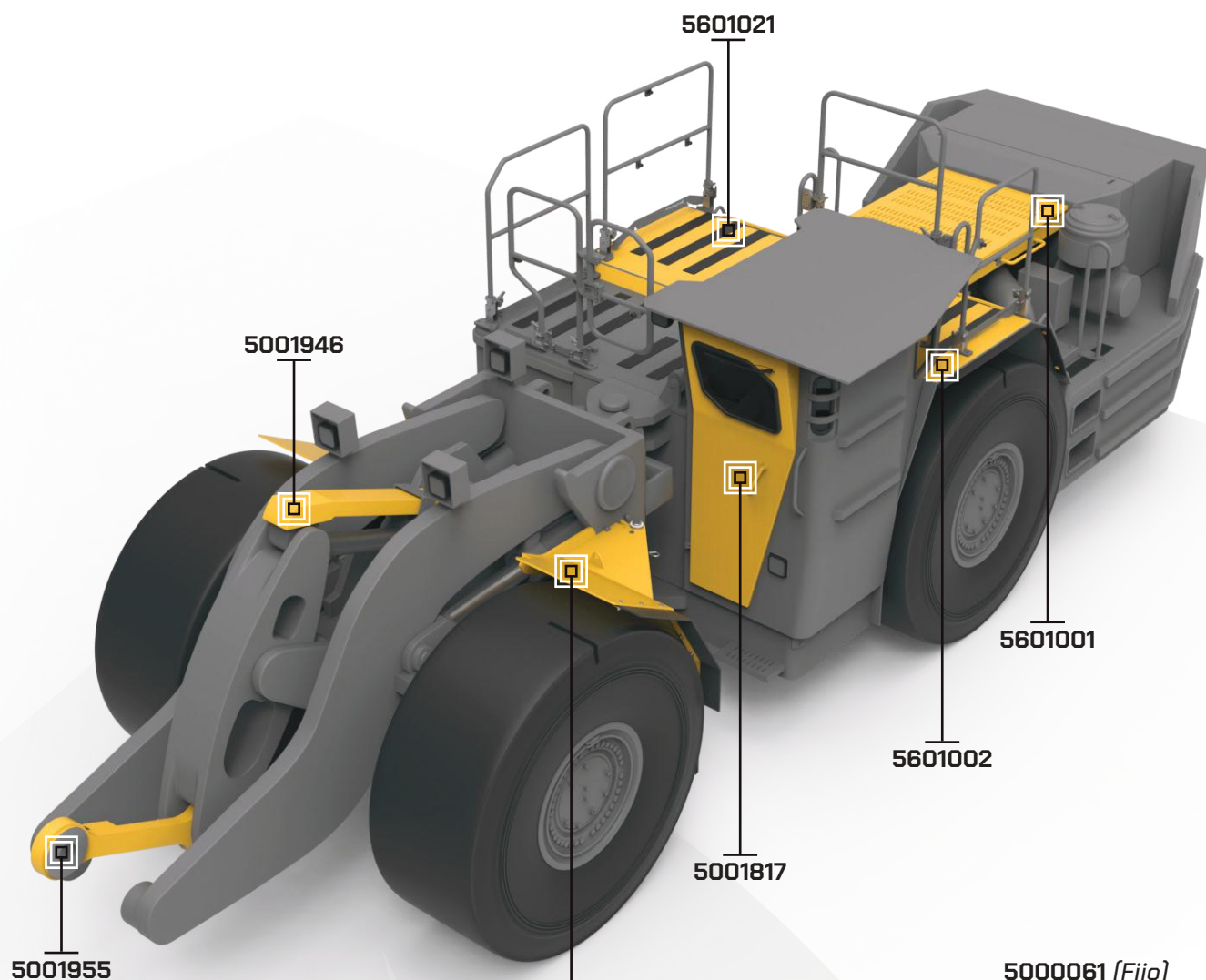

5000062 [Articulado]
5600174 [Fijo]

5000061 [Fijo]
5600173 [Articulado]

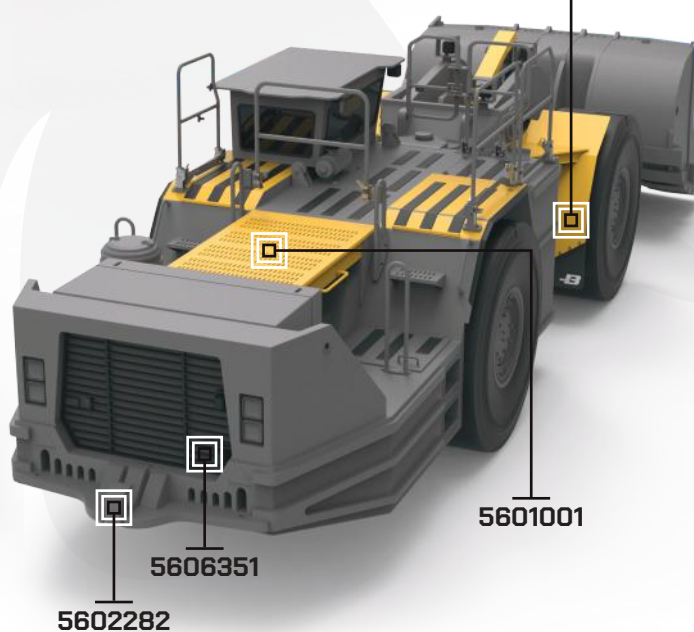
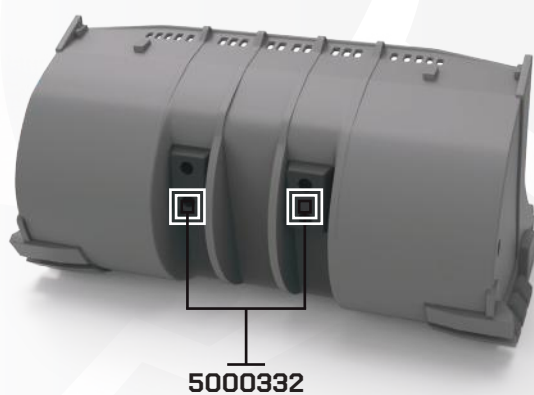

ENLACE HUESO DE PERRO / BIELA DE INCLINACIÓN - CAT R1700G

N.º de parte: 5001955

Los huesos de perro de ROX están fabricados con acero resistente y mecanizados con precisión, e incluyen bujes endurecidos y rectificados. Reemplaza al N.º. OEM 186-9866.

Características:

- Canal de engrase mecanizado en el cuerpo del enlace
- Reemplazo directo del OEM
- Suministrado en caja de transporte cerrada
- Incluye retenes y casquillos

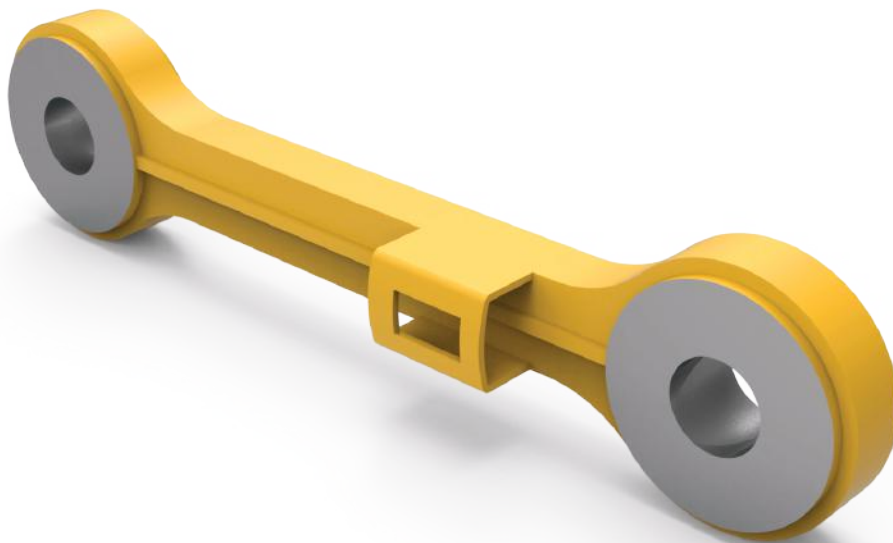

PUERTA - CAT R1700G

N.º de parte: 5001817

Compatible con máquinas CAT R1700G. Reemplaza al N.º. OEM 291-0662.

Características:

- Construcción de alta resistencia
- Fabricación precisa para instalar rápidamente en la máquina

GUARDABARROS ARTICULADOS - CAT R1700G

N.º de parte: 5000061 (RH) / 5000062 (LH)

Diseñados para cargadores CAT R1700G, nuestros guardabarros actúan como protectores de ruedas y están fabricados para soportar los entornos más exigentes de minería subterránea.

Características:

- Sistema de plegado resistente de alta durabilidad
- Diseño de doble perno para evitar su caída o desalineación
- Elimina la necesidad de desmontar los componentes de acceso ubicados detrás del enlace de inclinación del guardabarros
- Apto para uso con cadenas para neumáticos

N.º de parte: 5000061 (RH)
Reemplaza al OEM N.º 318-7824

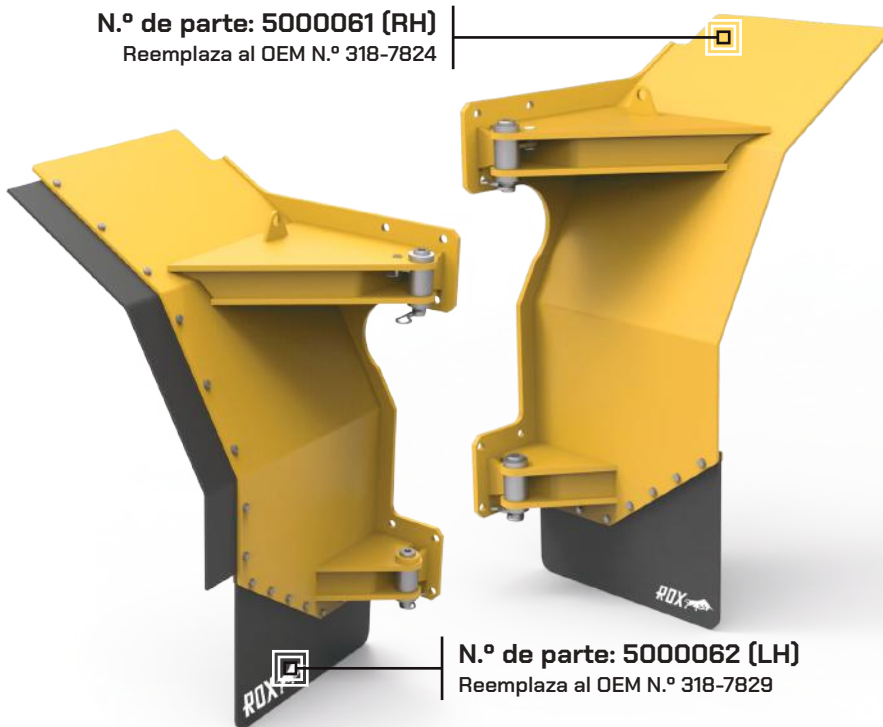

N.º de parte: 5000062 (LH)
Reemplaza al OEM N.º 318-7829

N.º de parte: 5600173 (RH)
Reemplaza al OEM N.º 318-7824



N.º de parte: 5600174 (LH)
Reemplaza al OEM N.º 318-7829

GUARDABARROS FIJOS - CAT R1700G

N.º de parte: 5600173 (RH) / 5600174 (LH)

Reemplazo directo OEM para los guardabarros del CAT R1700G.

Características:

- Construcción de acero resistente
- Tratamiento superficial de alto nivel en color Amarillo CAT sobre recubrimiento de zinc primario para mayor protección
- Fabricados con precisión para una instalación rápida
- Protege la rueda y los componentes circundantes

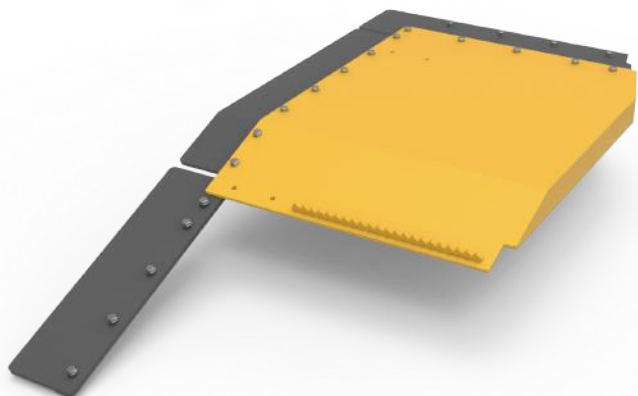

GUARDABARROS TRASERO LH - CAT R1700G

N.º de parte: 5601021

Nº. OEM: 307-1038, 307-0988

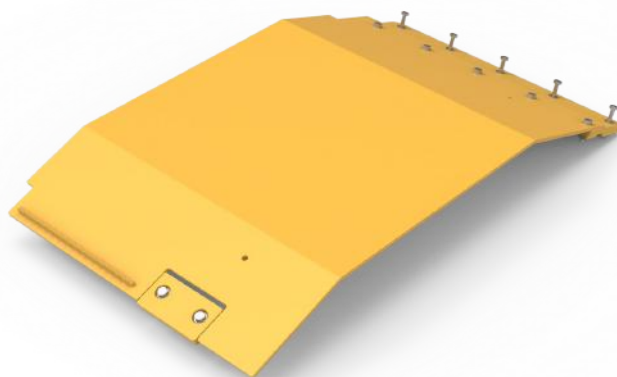

GUARDABARROS TRASERO RH - CAT R1700G

N.º de parte: 5601002

Nº. OEM: 307-1038, 307-0989



CUBIERTA DE LA PLATAFORMA TRASERA - CAT R1700G

N.º de parte: 5601001

Nº. OEM: 284-6132

• Incluye soporte de montaje (Nº. OEM 291-2291)

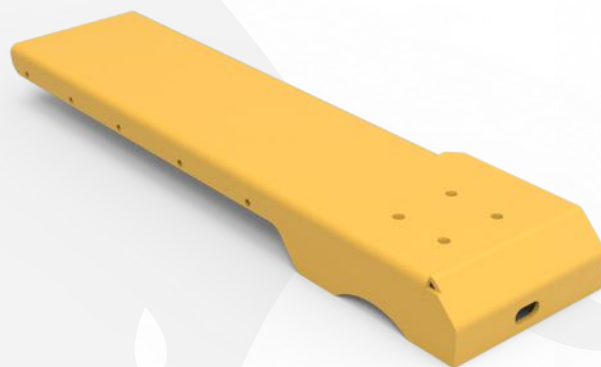

PROTECTOR DEL CILINDRO DE INCLINACIÓN - CAT R1700G

N.º de parte: 5001946

Nº. OEM: 199-5816

REJILLA TRASERA DEL RADIADOR - CAT R1700G

N.º de parte: 5606351

Nº. OEM: 291-6362

Repuesto directo OEM para la rejilla trasera del radiador del CAT R1700G.

Características:

- Incluye pasador de bloqueo y bisagras



GANCHO DE REMOLQUE

N.º de parte: 5602282

Soldado en la parte trasera para proporcionar asistencia de remolque cuando sea necesario.

Características:

- Sin pintura ni recubrimiento en polvo para facilitar su soldadura o instalación
- Construcción de acero resistente

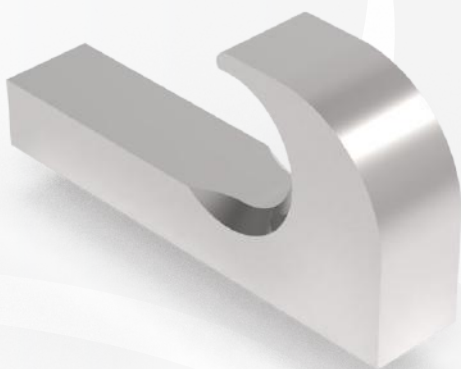

CARGADOR CAT R1700K



ELIMINANDO LOS TIEMPOS MUERTOS, MAXIMIZANDO LA EFICIENCIA.



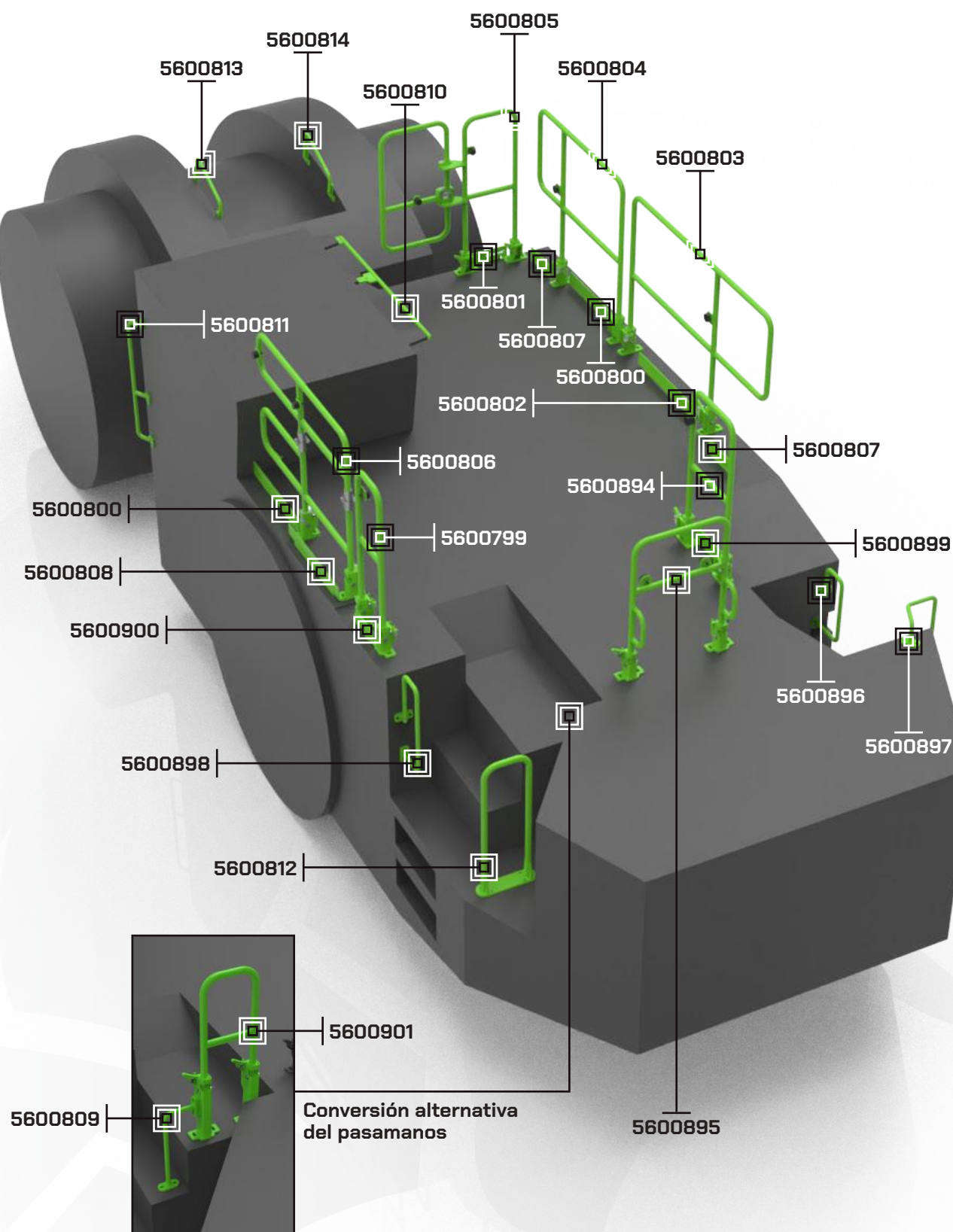



Pasamanos 5600803

Nº. OEM: 490-1803



Pasamanos 5600804

Nº. OEM: 490-1922



Pasamanos 5600805

Nº. OEM: 490-1943



Pasamanos 5600806

Nº. OEM: 490-1956



Pasamanos 5600799

Nº. OEM: 490-6166



Pasamanos 5600810

Nº. OEM: 485-2326



Pasamanos 5600811

Nº. OEM: 485-2333



Pasamanos 5600894

Nº. OEM: 490-1932



Pasamanos 5600895

Nº. OEM: 490-1974



Barra de agarre 5600812

Nº. OEM: 492-3186



Barra de agarre 5600813

Nº. OEM: 522-3441



Barra de agarre 5600814

Nº. OEM: 522-0713



Barra de agarre 5600818

Nº. OEM: 485-2334



Barra de agarre 5600896

Nº. OEM: 490-7000



Barra de agarre 5600897

Nº. OEM: 490-7004



Barra de agarre 5600898

Nº. OEM: 492-3184



Placa protectora 5600800

(se necesitan 2)

Nº. OEM: 489-9199



Placa protectora 5600801

Nº. OEM: 490-1955



Placa protectora 5600802

Nº. OEM: 490-1982



Placa protectora 5600807

(se necesitan 2)

Nº. OEM: 490-1984



Placa protectora 5600808

Nº. OEM: 552-8478



Pasamanos 5600809

Nº. OEM: 522-8184



Placa protectora 5600899

Nº. OEM: 552-8398



Placa protectora 5600900

Nº. OEM: 552-9744



Pasamanos 5600901

Nº. OEM: 551-0868



**Gancho de remolque
5602282**

N.º de parte: 5601033 (RH)
Nº. OEM: 488-2514

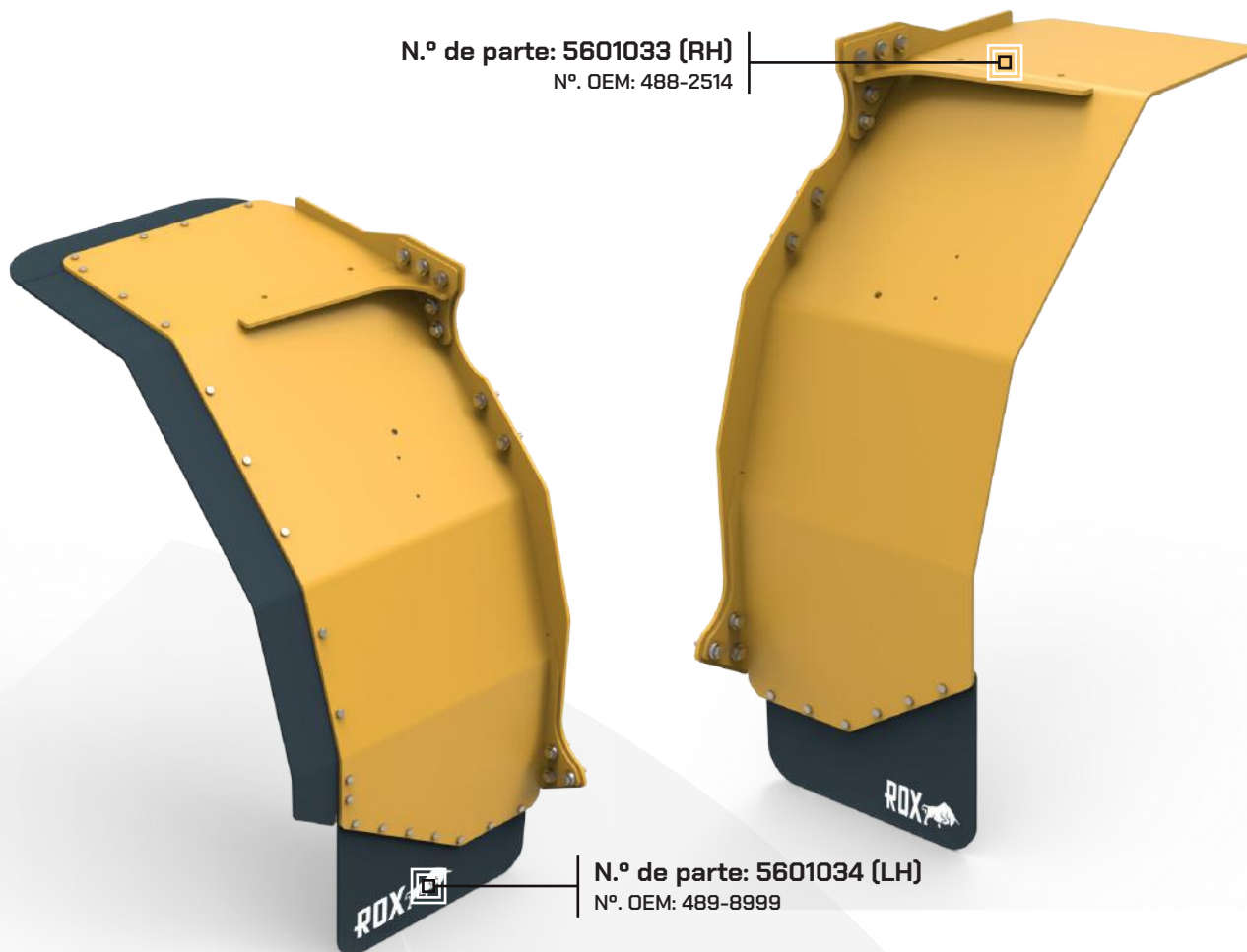

N.º de parte: 5601034 (LH)
Nº. OEM: 489-8999

GUARDABARROS FIJOS - CAT R1700K

N.º de parte: 5601033 (RH) / 5601034 (LH)

Reemplazo directo del OEM para los guardabarros del CAT R1700K.

Características:

- Construcción de acero resistente
- Tratamiento superficial de alta especificación en color CAT Amarillo sobre un recubrimiento primario de zinc para una mejor protección
- Fabricados con precisión para una instalación rápida
- Protege la rueda y los componentes circundantes
- Se suministra con guardafangos de goma

Incluye:

- Mosquetones
- Punto de amarre
- Dispositivo anticaídas retráctil



JUEGO DE FRENO ANTICAÍDAS - CAT R1700K

N.º de parte: 5504908

Solución diseñada para que los operarios y montadores puedan asegurarse mediante un juego de amarres durante el montaje de los pasamanos en la máquina.

Características:

- Kit de amarre pre-calificado para detener la caída de un operario
- Mecanismo de anclaje que bloquea al detectar un movimiento brusco (p. ej., pérdida de equilibrio), evitando tropiezos o caídas desde la máquina
- Se instala usando pernos y fijaciones existentes en la cabina, junto a soportes certificados para los dispositivos anticaídas retráctiles
- Compatible con modelos R1600 y R1700K/G

REJILLA TRASERA DEL RADIADOR - CAT R1700K

N.º de parte: 5601003

Nº. OEM: 484-1610 y 467-1784

Repuesto directo OEM para la rejilla trasera del radiador del CAT R1700G.

Características:

- Incluye pasador de bloqueo y bisagras



**CARGADOR
CAT R2900G / R3000H**



ELIMINANDO LOS TIEMPOS MUERTOS, MAXIMIZANDO LA EFICIENCIA.



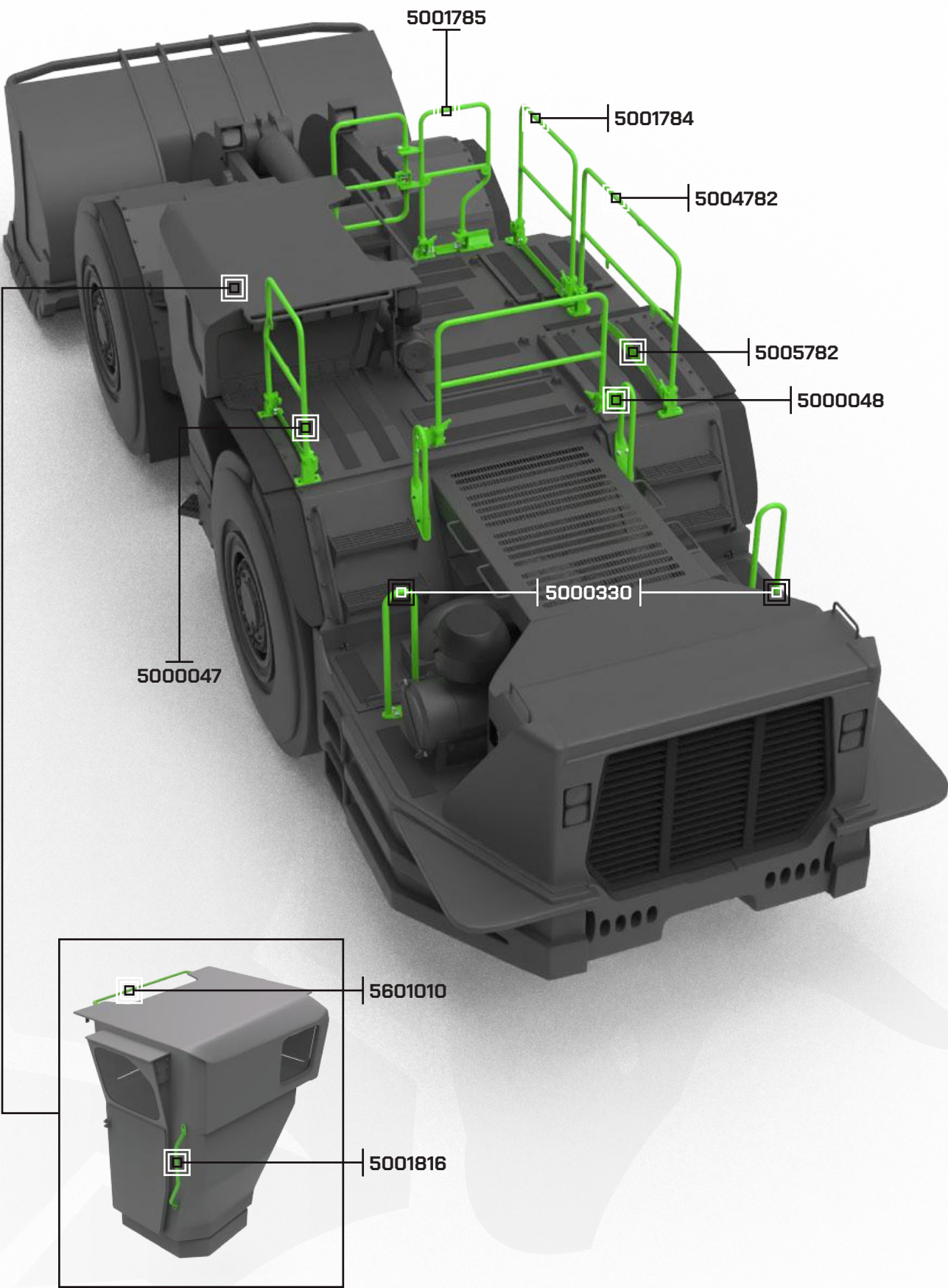



Pasamanos 5004782

Nº. OEM: 453-8703 (OLD 321-4739)



Pasamanos 5000047

Nº. OEM: 453-8705 (OLD 321-4745)



Pasamanos 5000048
[incluye monturas]

Nº. OEM: 453-8704 (OLD 321-4753)



Pasamanos 5001784

Nº. OEM: 453-8702 (OLD 321-4758)



Pasamanos 5001785

Nº. OEM: 453-8701 (OLD 321-4767)



Pasamanos 5000048M
[incluye monturas]

Compatible con cámara RCT



Pasamanos de cabina 5001816

Nº. OEM: 250-0931



Pasamanos 5000330 *[se necesitan 2]*

Nº. OEM: 230-9812



Placas de protección 5005782

Nº. OEM: 321-4764



Pasamanos de cabina 5601010

Nº. OEM: 250-0929

RACK DE ALMACENAMIENTO PARA PASAMANOS - CAT R2900G / R3000H

N.º de parte: 5502944

Compatible con los pasamanos de reemplazo OEM de ROX. Este rack permite disponer rápidamente de pasamanos de repuesto sin esperar su transporte.

Características:

- Construcción de acero resistente
- Acabado galvanizado en caliente de alta resistencia
- Señalización requerida integrada
- Capacidad del rack: 3 juegos completos
- Ranuras para montacargas
- Pasamanos no incluidos

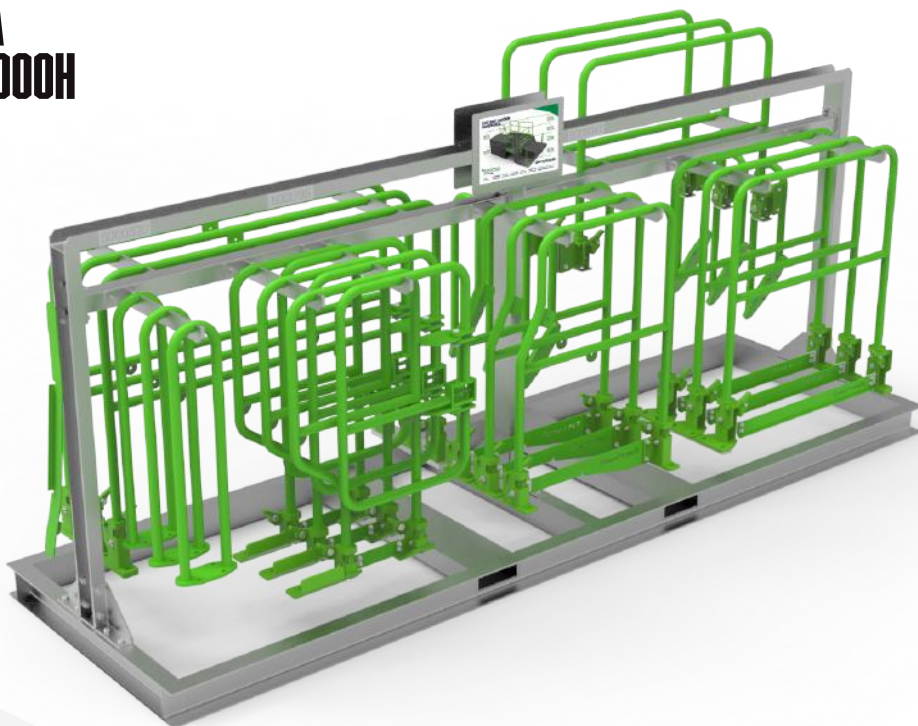

Incluye:

- Mosquetones
- Punto de amarre
- Dispositivo anticaídas retráctil

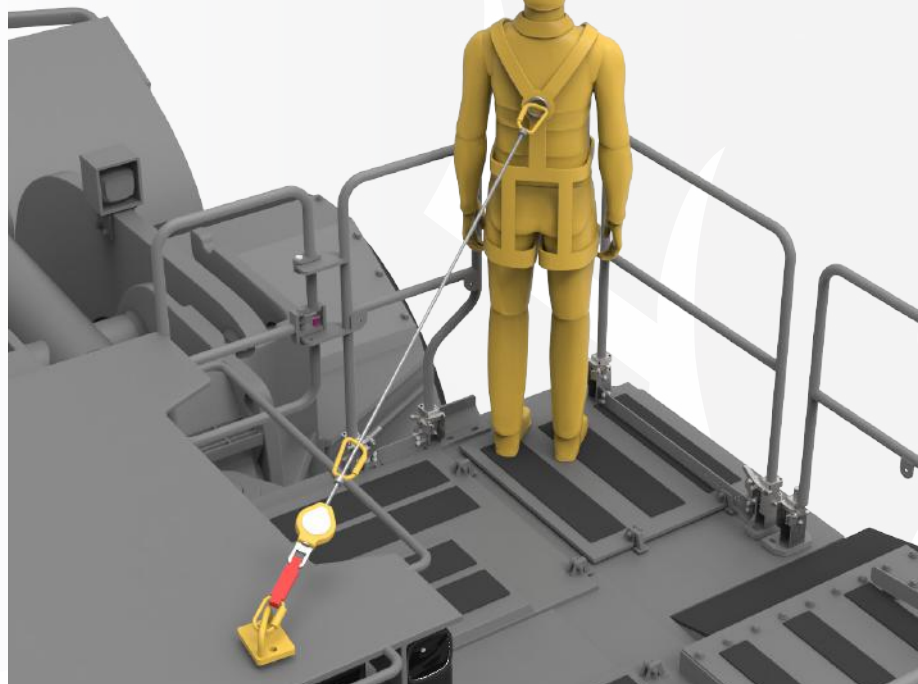

JUEGO DE FRENOS ANTICAÍDAS - CAT R2900G / R3000H

N.º de parte: 5504911

Solución diseñada para que los operarios y montadores puedan asegurarse mediante un juego de amarres durante el montaje de los pasamanos en la máquina.

Características:

- Kit de amarre pre-calificado para detener la caída de un operario
- Mecanismo de anclaje que bloquea al detectar un movimiento brusco (p. ej., pérdida de equilibrio), evitando tropiezos o caídas desde la máquina
- Se instala usando pernos y fijaciones existentes en la cabina, junto a soportes certificados para los dispositivos anticaídas retráctiles

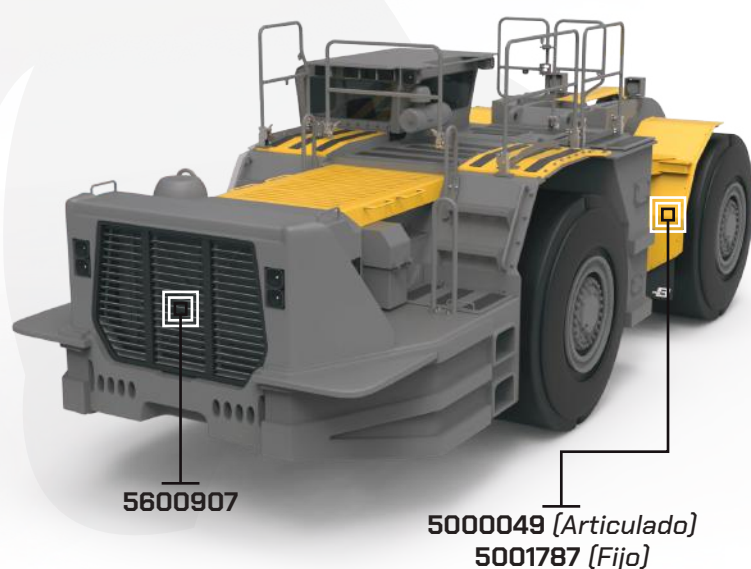
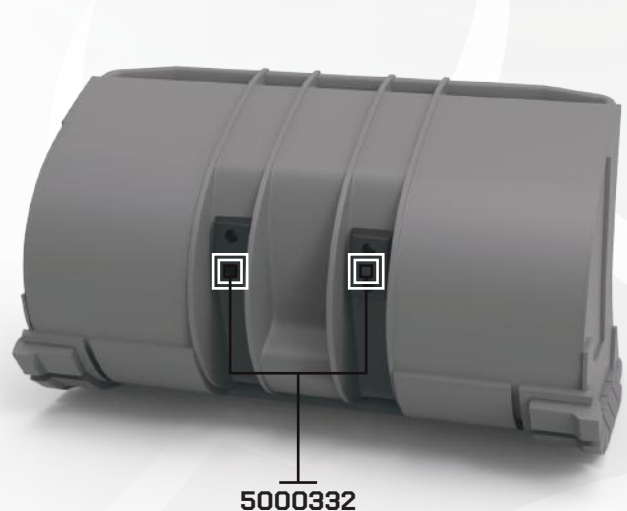
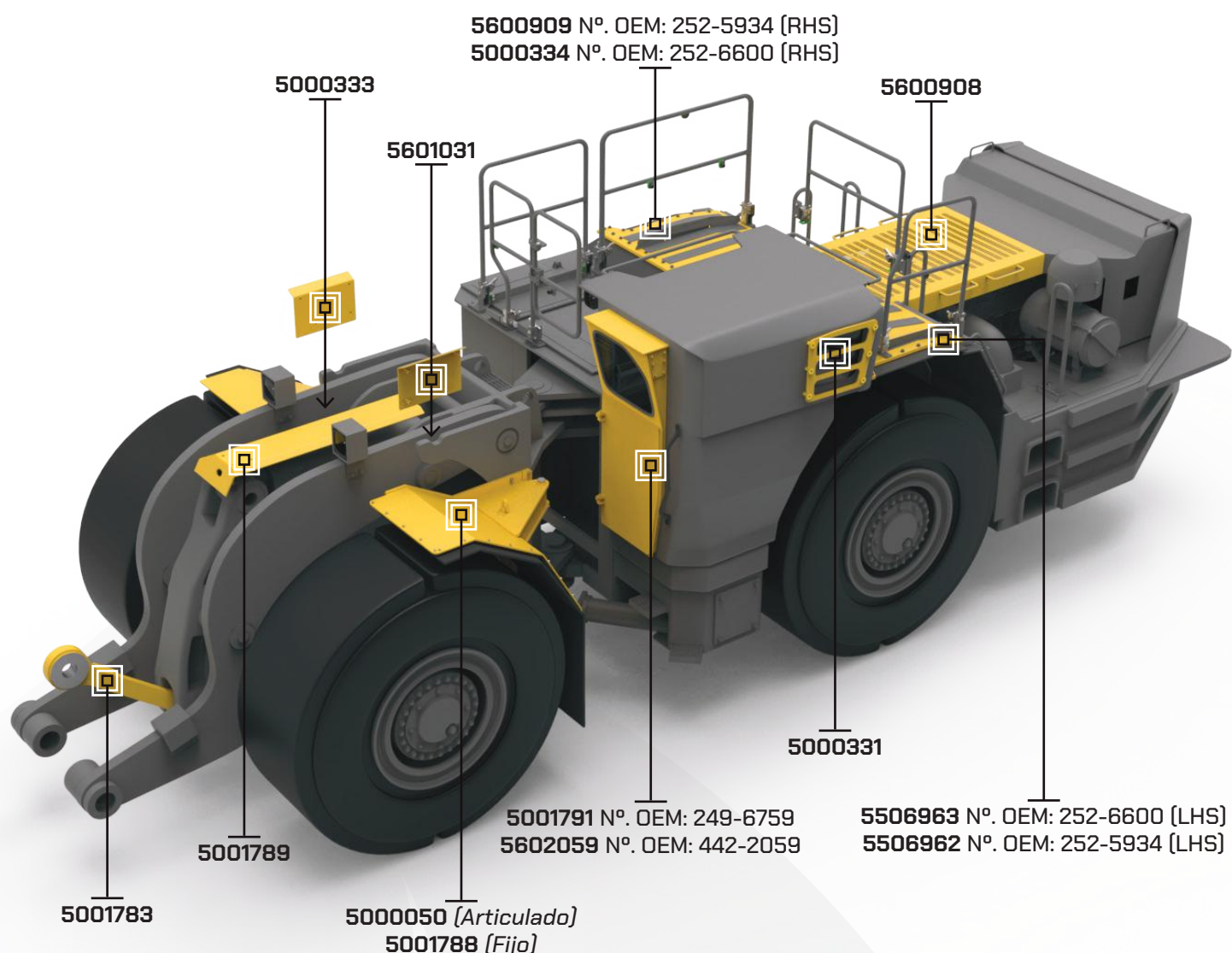

ENLACE HUESO DE PERRO / BIELA DE INCLINACIÓN - CAT R2900G / R3000H

N.º de parte: 5001783

Los huesos de perro de ROX están fabricados con acero resistente y mecanizados con precisión, e incluyen bujes endurecidos y rectificados. Reemplaza al N.º OEM: 186-9869.

Características:

- Canal de engrase mecanizado en el cuerpo del enlace
- Suministrado en caja de transporte cerrada
- Incluye retenes y casquillos

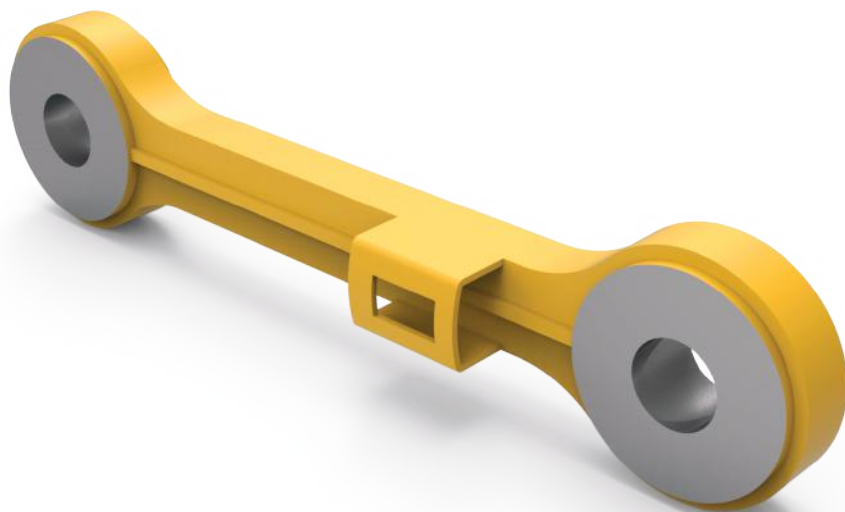

ESTRUCTURA DE TRANSPORTE Y ALMACENAMIENTO DEL HUESO DE PERRO / BIELA DE INCLINACIÓN - CAT R2900G / R3000H

N.º de parte: 5504125

Para el transporte y almacenamiento del hueso de perro del CAT R2900 / 3000.

Capacidad de carga: 440lbs/200kg

Características:

- Construcción de acero de alta resistencia
- Incluye correas de sujeción con trinquete
- Puntos de anclaje
- Ranuras para montacargas

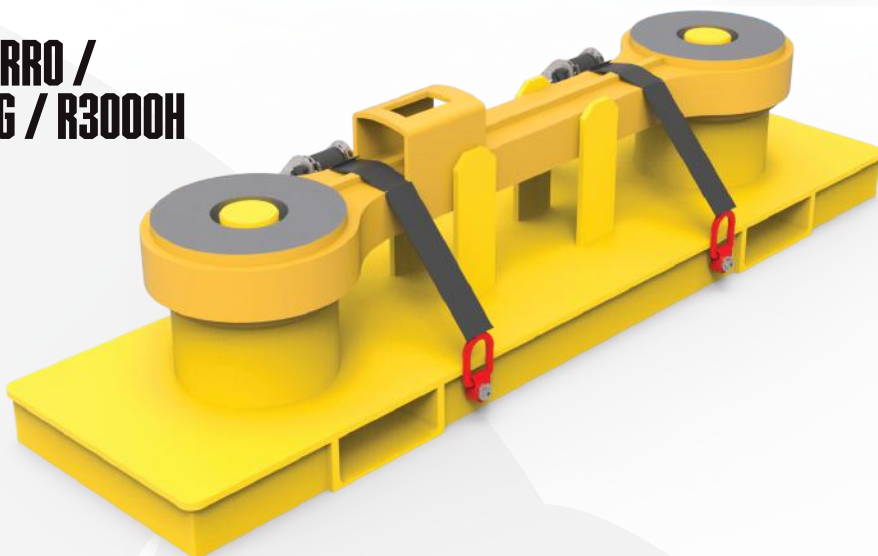

PROTECTOR SUPERIOR DEL EJE DE COLA

N.º de parte: 5001948

N.º OEM: 248-5139



PROTECTOR INFERIOR DEL EJE DE COLA

N.º de parte: 5001947

N.º OEM: 248-5140

GUARDABARROS ARTICULADOS - CAT R2900G

N.º de parte: 5000049 (RH) / 5000050 (LH)

Diseñados para cargadores CAT R2900G, nuestros guardabarros actúan como protectores de ruedas y están fabricados para soportar los entornos más exigentes de minería subterránea.

Características:

- Sistema de plegado resistente de alta durabilidad
- Diseño de doble perno para evitar su caída o desalineación
- Elimina la necesidad de desmontar los componentes de acceso ubicados detrás del enlace de inclinación del guardabarros
- Pines de acero inoxidable con puntos de engrase
- Apto para uso con cadenas para neumáticos

N.º de parte: 5000049
(RH)

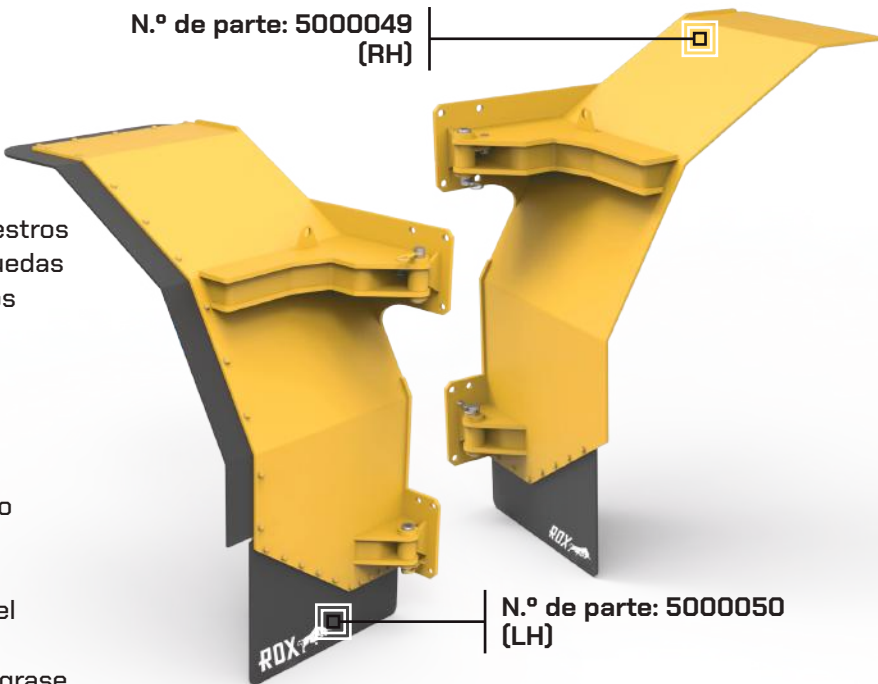

N.º de parte: 5000050
(LH)

N.º de parte: 5001787 (RH)
Reemplaza al N.º OEM: 230-9241

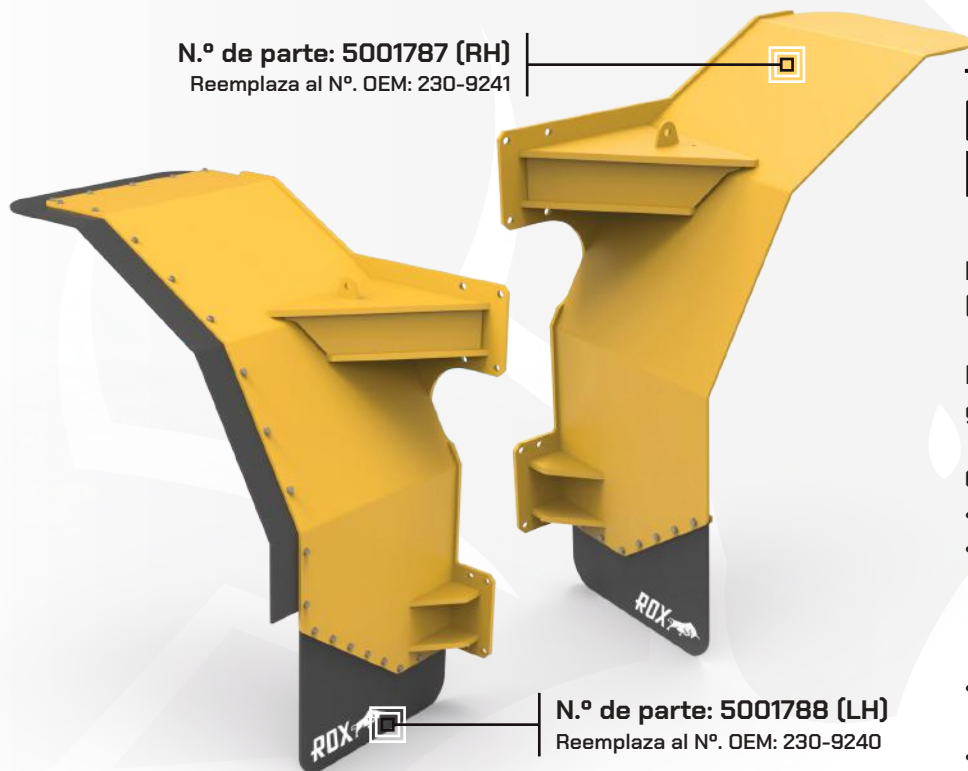

GUARDABARROS FIJOS - CAT R2900G

N.º de parte: 5001787 (RH) / 5001788 (LH)

Reemplazo directo OEM para los guardabarros del CAT R2900G.

Características:

- Construcción de acero resistente
- Tratamiento superficial de alto nivel en color Amarillo CAT sobre recubrimiento de zinc primario para mayor protección
- Fabricados con precisión para una instalación rápida
- Protege la rueda y los componentes circundantes

N.º de parte: 5001788 (LH)
Reemplaza al N.º OEM: 230-9240



**MONTAJE DE GUARDAFANGO TRASERO
ESTRECHO LH - CAT R2900G / R3000H**

N.º de parte: 5506963

Nº. OEM: 252-6600, 230-4739



**MONTAJE DE GUARDAFANGO TRASERO
ESTRECHO RH - CAT R2900G / R3000H**

N.º de parte: 5000334

Nº. OEM: 252-6600, 252-6599



**MONTAJE DE GUARDAFANGO TRASERO
ANCHO LH - CAT R2900G / R3000H**

N.º de parte: 5506962

Nº. OEM: 252-5934, 252-5933



**MONTAJE DE GUARDAFANGO TRASERO
ANCHO RH - CAT R2900G / R3000H**

N.º de parte: 5600909

Nº. OEM: 252-5934, 248-4289



REJILLA TRASERA DEL RADIADOR - CAT R2900G / R3000H

N.º de parte: 5600907

Nº. OEM: 264-8350

• Incluye pasador de cierre con bisagras

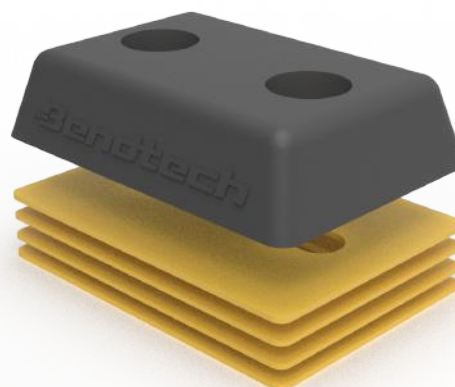

JUEGO DE PROTECTOR DEL CUBO

N.º de parte: 5000332

Nº. OEM: 233-0734

• El kit incluye: 1 x protector del cubo
2 x cuñas de 2 mm [Nº. OEM: 233-0736]
2 x cuñas de 3 mm [Nº. OEM: 233-0735]

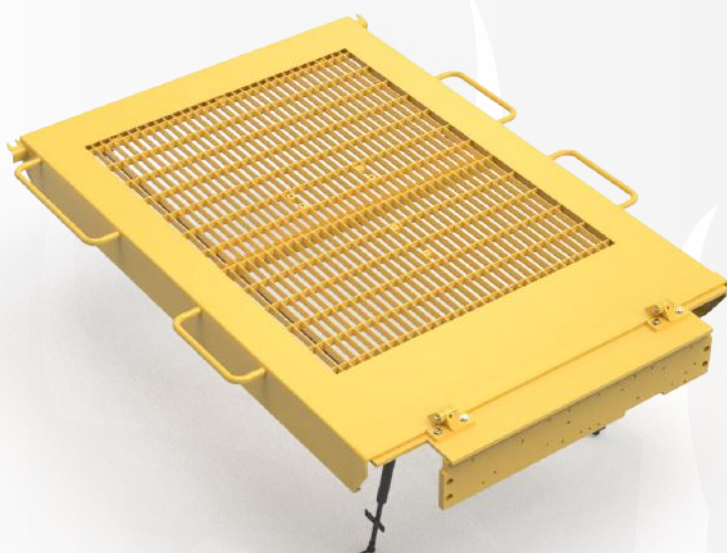

CAPÓ DE LA CUBIERTA TRASERA - CAT R2900G / R3000H

N.º de parte: 5600908

Nº. OEM: 248-5160

Reemplazo directo del capó de la cubierta trasera para el CAT R2900G y R3000H.

Características:

- Incluye soporte [Nº. OEM: 501-4874]
- Incluye 2 resortes de gas

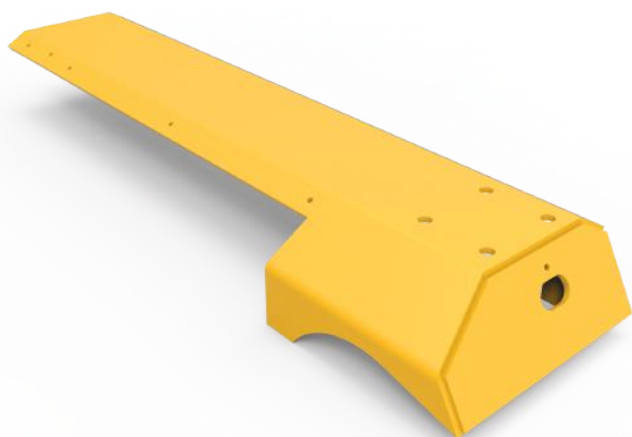

**PROTECTOR DEL CILINDRO
- CAT R2900 / R2900G**

N.º de parte: 5001789

Nº. OEM: 217-0347



**PROTECTOR DE VENTANA
- CAT R2900 / R2900G / R3000H**

N.º de parte: 5000331

Nº. OEM: 251-7851

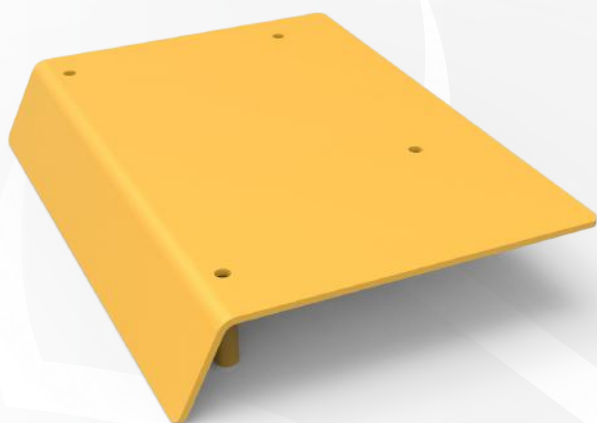

**CUBIERTA DE LUBRICACIÓN RH
- CAT R2900G**

N.º de parte: 5000333

Nº. OEM: 203-1563

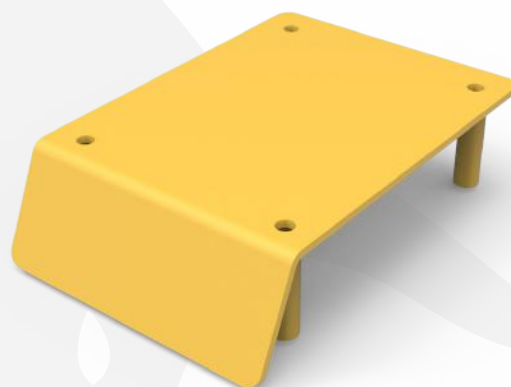

**CUBIERTA DE LUBRICACIÓN LH
- CAT R2900G**

N.º de parte: 5601031

Nº. OEM: 203-1562

PUERTA DE LA CABINA – R2900G

N.º de parte: 5001791

N.º OEM: 249-6759

Características:

- Construcción de alta resistencia
- Fabricados con precisión para una instalación rápida
- Compatible con GLK y JLK



PUERTA DE LA CABINA – CAT R2900 / R2900G / R3000H

N.º de parte: 5602059

N.º OEM: 442-2059

Características:

- Construcción de alta resistencia
- Fabricados con precisión para una instalación rápida
- Compatible con JLK, NLK, ZLK, RCM y RCY

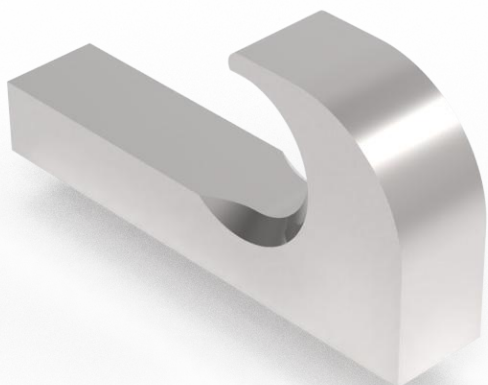

GANCHO DE REMOLQUE

N.º de parte: 5602282

Características:

- Construcción de alta resistencia
- Soldado en la parte trasera para proporcionar asistencia de remolque cuando sea necesario
- Sin pintura ni recubrimiento en polvo para facilitar su soldadura o instalación

PLATAFORMA DE ACCESO AL CILINDRO DE INCLINACIÓN - CAT R2900G

N.º de parte: 5607923

Una plataforma de acceso diseñada para acceder de forma segura y eficiente al cilindro de inclinación del CAT R2900G y Sandvik LHE621i.

Características:

- Construcción de aluminio de alta resistencia con perfiles RHS totalmente soldados mediante el sistema TIG
- Carga de trabajo : 150 kg / 330 lbs
- Barandillas de seguridad atornilladas con placas de protección
- Plataforma de trabajo y escalones con rejilla antideslizante dentada
- Bordes antideslizantes en todos los escalones
- Ruedas giratorias de alta calidad, fabricadas en Alemania
- Barandilla desmontable
- Barra de seguridad abatible
- Puertas de cierre automático
- Ranuras para montacargas

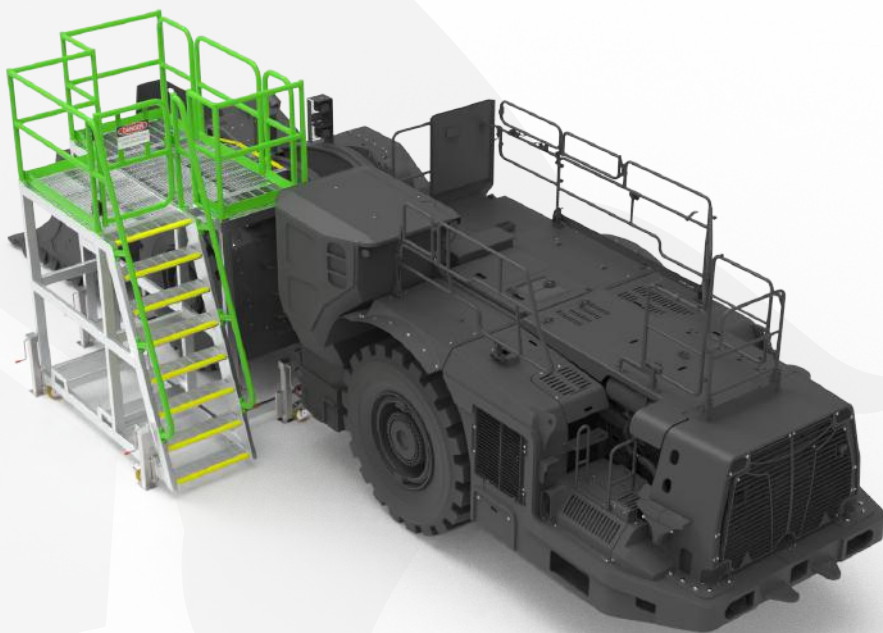

PLATAFORMA DE REPARACIÓN DE CUBOS – CARGADOR CAT R2900G

N.º de parte: 5501730

Diseñada para un acceso seguro, certificado y conforme a las normas a la hora de trabajar en el cubo del CAT R2900G.

Características:

- Construcción de aluminio de alta resistencia con perfiles RHS soldados mediante el sistema TIG
- Las 4 secciones se atornillan entre sí para formar una plataforma cuadrada
- Plataforma de trabajo y escalones con rejilla antideslizante dentada
- Bordes antideslizantes en todos los escalones
- Barandillas de seguridad con placas de protección
- Ruedas giratorias de alta calidad
- Soportes de nivelación pesados
- Ranuras para montacargas
- Puerta de cierre automático

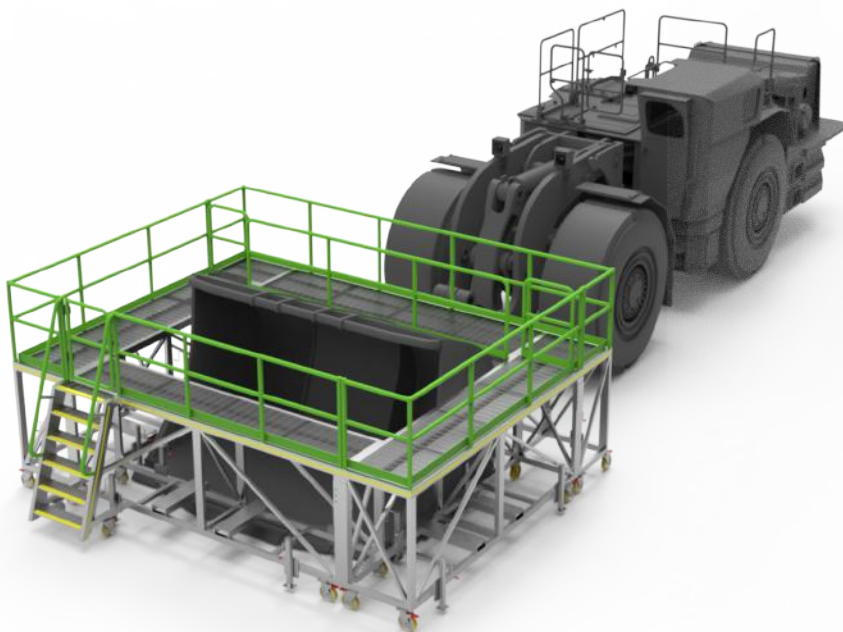

JUEGO DE PLATAFORMAS DE ACCESO AL BRAZO DE ELEVACIÓN – CAT R2900G

N.º de parte: 5503187

Diseñada para un acceso seguro, certificado y conforme a las normas a la hora de trabajar en el cubo del CAT R2900G.

Características:

- Construcción de aluminio de alta resistencia con perfiles RHS soldados mediante el sistema TIG
- Carga de trabajo : 200 kg / 440 lbs por plataforma
- Juego LHE RH
- Equipado con ruedas giratorias de servicio pesadas
- Equipado con soportes de nivelación

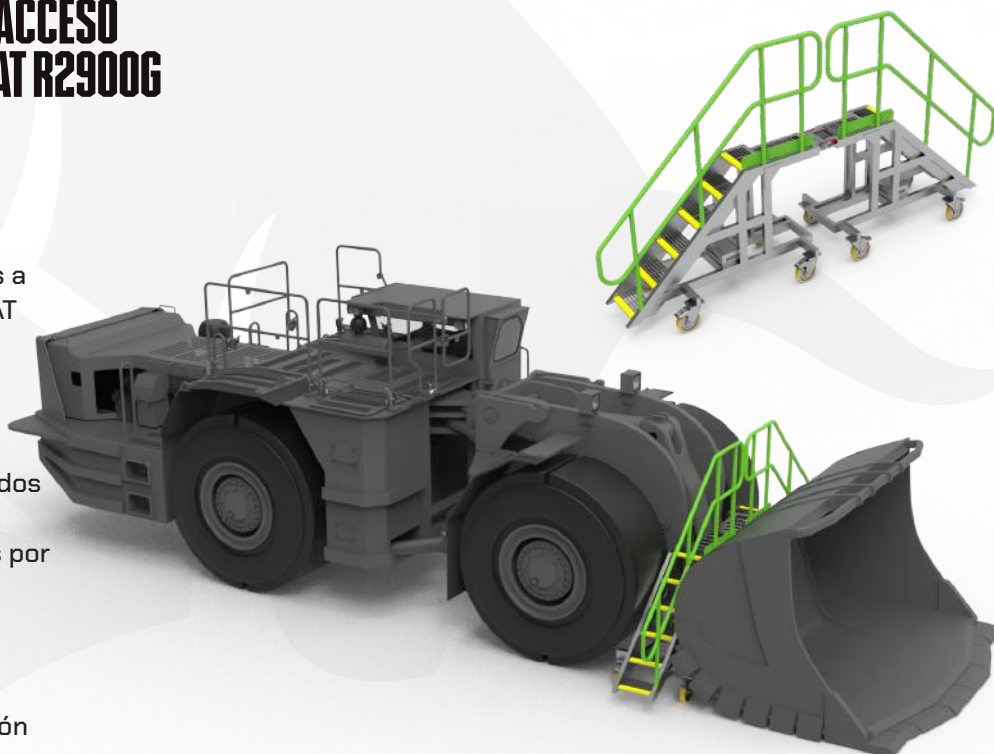

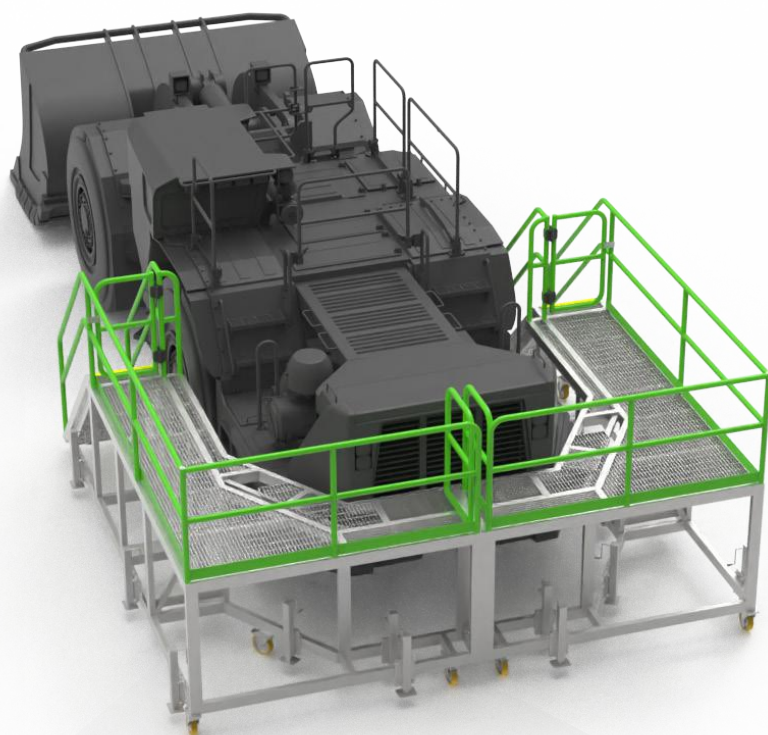

PLATAFORMA DE ACCESO A LA PARTE POSTERIOR – CAT R2900G

N.º de parte: 5503189

Diseñada para un acceso seguro, certificado y conforme a las normas a la hora de trabajar en el cubo del CAT R2900G.

Características:

- Construcción de aluminio de alta resistencia con perfiles RHS soldados mediante el sistema TIG
- Carga de trabajo : 600 kg / 1320 lbs
- Plataforma de trabajo y escalones con rejilla dentada antideslizante
- Bordes antideslizantes en todos los escalones
- Barandillas de seguridad con placas de protección
- Ruedas giratorias de alta calidad
- Soportes de nivelación pesados
- Puerta de cierre automático
- Ranuras para montacargas

PLATAFORMA DE ACCESO A LA ZONA DE ARTICULACIÓN – CAT R2900G

N.º de parte: 5501557

Diseñada y fabricada para acceder de forma segura y eficiente a la zona de articulación del cargador CAT R2900G para tareas de mantenimiento y reparación.

Características:

- Construcción de aluminio de alta resistencia con perfiles RHS soldados mediante el sistema TIG
- Carga de trabajo : 250 kg / 550 lbs
- Plataforma de trabajo y escalones con rejilla dentada antideslizante
- Bordes antideslizantes en todos los escalones
- Barandillas de seguridad con placas de protección
- Ruedas giratorias de alta calidad
- Soportes de nivelación pesados
- Puerta de cierre automático
- Ranuras para montacargas

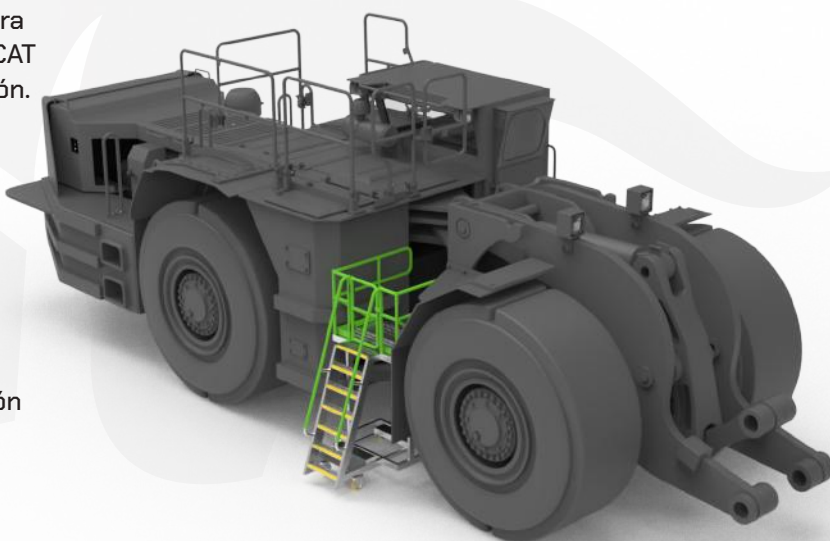

PLATAFORMA DE ACCESO A LA RUEDA DELANTERA / CILINDRO DE INCLINACIÓN - CAT R2900G

N.º de parte: 5504118

Diseñada y fabricada para proporcionar un acceso seguro al cilindro de inclinación ubicado sobre la rueda del cargador CAT R2900G para tareas de mantenimiento y reparaciones.

Características:

- Construcción de aluminio de alta resistencia con perfiles RHS soldados mediante el sistema TIG
- Carga de trabajo : 150 kg / 330 lbs
- Plataforma de trabajo y escalones con rejilla dentada antideslizante
- Bordes antideslizantes en todos los escalones
- Barandillas de seguridad con placas de protección
- Ruedas giratorias de alta calidad
- Barandillas desmontables de inserción frontal orientadas hacia los brazos de levantamiento.
- Puerta de cierre automático
- Ranuras para montacargas



PLATAFORMA DE ACCESO AL BRAZO DE ELEVACIÓN - CAT R2900G

N.º de parte: 5505474

Diseñada y fabricada para ofrecer un acceso seguro y eficiente al cilindro de levantamiento y al conjunto del brazo de levantamiento para tareas de mantenimiento y reparación.

Características:

- Construcción de aluminio de alta resistencia con perfiles RHS soldados mediante el sistema TIG
- Carga de trabajo : 250 kg / 550 lbs
- Juego de plataformas simétricas LH y RH
- Las plataformas permiten acceder fácilmente por ambos lados al mismo tiempo.
- Plataforma de trabajo y escalones con rejilla dentada antideslizante
- Bordes antideslizantes en todos los escalones
- Barandillas de seguridad con placas de protección
- Ruedas giratorias de alta calidad
- Barandillas desmontables de inserción frontal orientadas hacia los brazos de levantamiento.
- Puerta de cierre automático

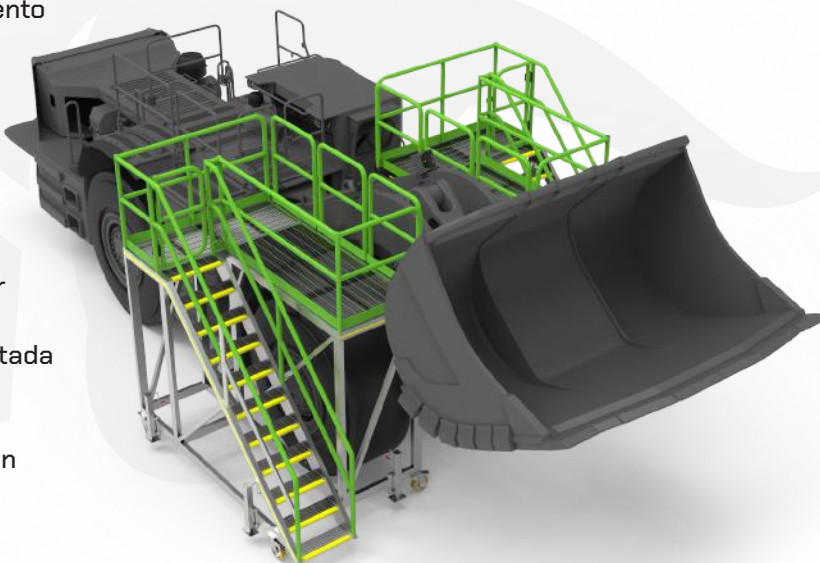



PLATAFORMA DE ACCESO PARA REPARACIÓN DEL CUBO - CAT R2900G

N.º de parte: 5505506

Plataforma de acceso certificada y diseñada para proporcionar un acceso seguro y eficiente para el mantenimiento del cubo del cargador CAT R2900G.

Características:

- Construcción de acero resistente
- CMU: 200 kg / 440 lb
- Ranuras para montacargas
- Barandilla desmontable: se puede utilizar en ambos lados de la plataforma

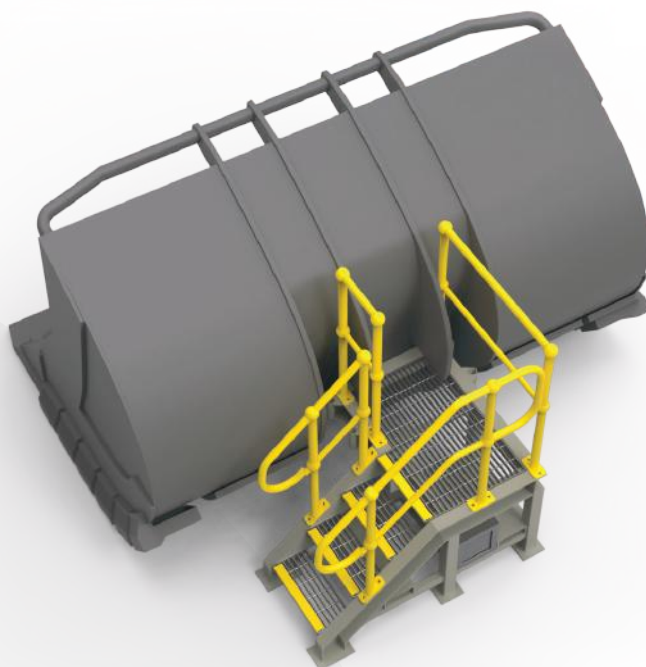

**CARGADOR
CAT R2900XE**

ELIMINANDO LOS TIEMPOS MUERTOS, MAXIMIZANDO LA EFICIENCIA.



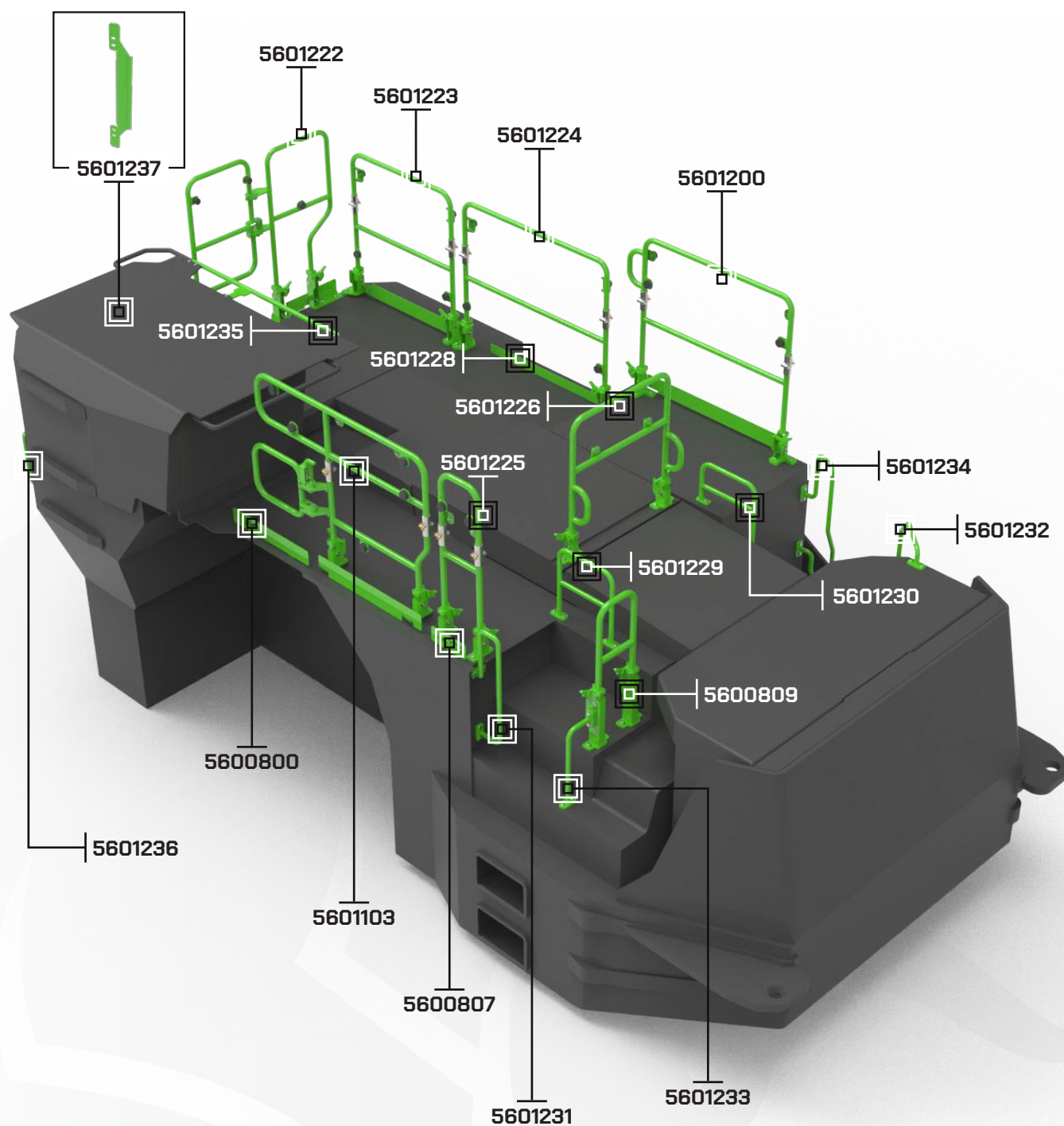



Placa de protección 5600800

N.º OEM 489-9199



Placa de protección 5600807

N.º OEM 490-1984



Pasamanos 5600809

N.º OEM 522-8184

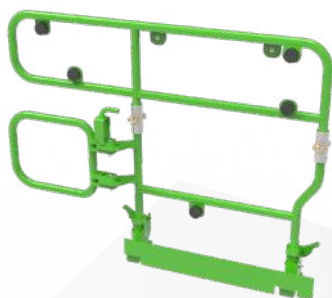

Pasamanos 5601103

N.º OEM 582-5511



Pasamanos 5601200

N.º OEM 582-5519

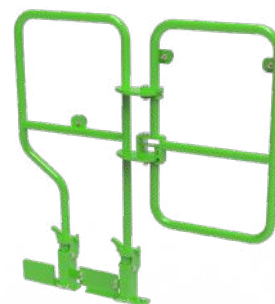

Pasamanos 5601222

N.º OEM 582-2538



Pasamanos 5601223

N.º OEM 581-6690



Pasamanos 5601224

N.º OEM 582-2545



Pasamanos 5601225

N.º OEM 586-1415



Pasamanos 5601226

N.º OEM 543-2555



Kickplate 5601228

N.º OEM 529-0335



Pasamanos 5601229

N.º OEM 588-6813



Pasamanos 5601230

N.º OEM 588-6809



Pasamanos 5601231

N.º OEM 538-7414

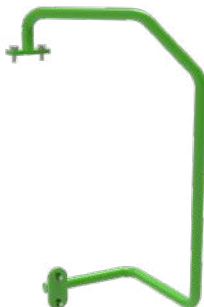

Pasamanos 5601232

N.º OEM 585-6684



Pasamanos 5601233

N.º OEM 585-1152



Pasamanos 5601234

N.º OEM 582-5530



Pasamanos 5601235

N.º OEM 574-5405



Pasamanos 5601236

N.º OEM 585-6015



Placa 5601237

N.º OEM 605-9320

RACK DE ALMACENAMIENTO PARA PASAMANOS – CAT R2900XE

N.º de parte: 5607920

Una solución de almacenamiento diseñada para contener 3 juegos completos de pasamanos CAT R2900XE. Este rack de almacenamiento de pasamanos permite acceder a barandillas de repuesto de forma rápida y sencilla, sin tener que esperar a su transporte.

Características:

- Construcción de acero resistente
- Ranuras para montacargas
- Acabado galvanizado en caliente de alta resistencia
- Pasamanos no incluidos
- Señalización requerida integrada

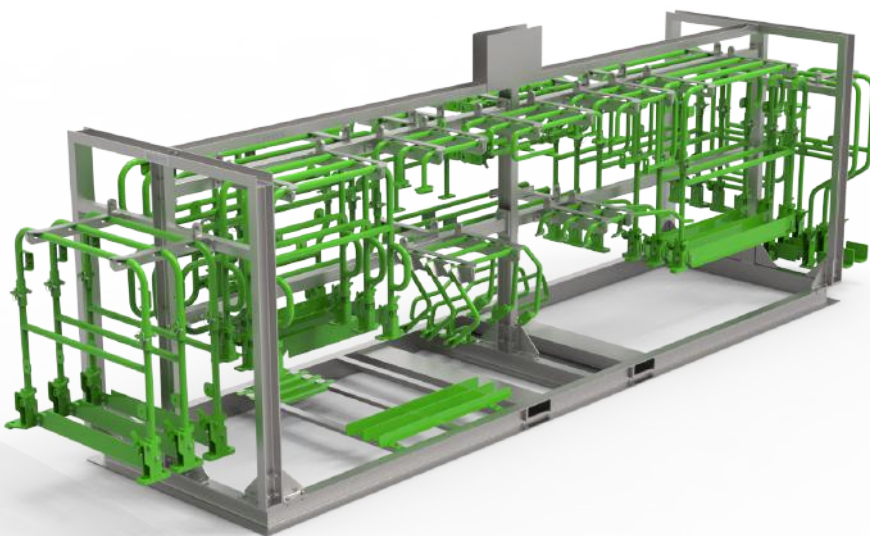

PROTECTOR DEL CILINDRO DE INCLINACIÓN – CAT 2900XE

N.º de parte: 5509068

Nuestro protector del cilindro de inclinación ofrece protección al cuerpo del pistón y al eje del cilindro. Reemplaza al N.º. OEM 506-9887. Se atornilla directamente a los puntos de montaje OEM existentes.

Características:

- Construcción de acero resistente
- Se atornilla directamente a los puntos de montaje OEM existentes
- Acabado en negro brillante
- En stock y listo para su envío inmediato

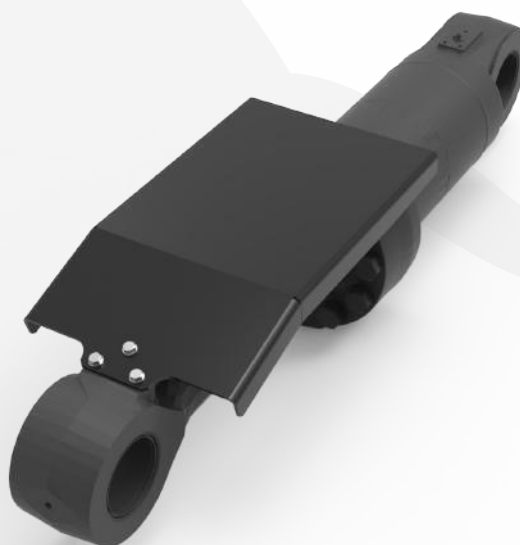

**CAMIÓN
CAT AD30**

ELIMINANDO LOS TIEMPOS MUERTOS, MAXIMIZANDO LA EFICIENCIA.



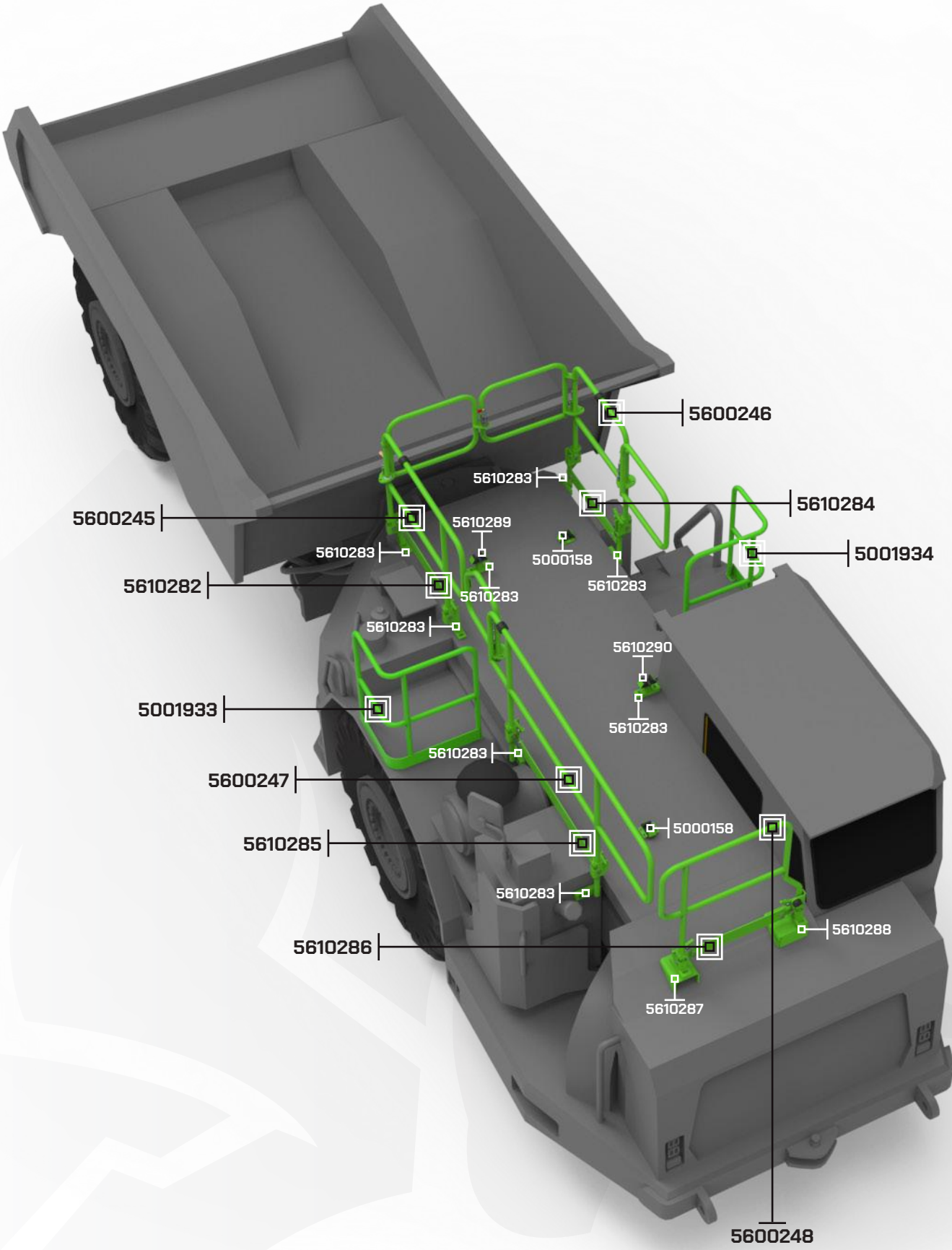



Pasamanos 5600245



Pasamanos 5600246



Pasamanos 5600247



Pasamanos 5600248



Placa de protección 5610284

[se necesita 1]



Placa de protección 5610282

[se necesita 1]



Placa de protección 5610286

[se necesita 1]



Placa de protección 5610285

[se necesita 1]



Placa de montaje 5610287

[se necesita 1]



Placa de montaje 5610288

[se necesita 1]

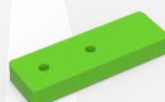

Placa de montaje 5610283

[se necesitan 8]



Soporte elevado 5610290

[se necesita 1]



Soporte 5000158 *(se necesitan 2)*



Soporte elevado 5610289
(se necesita 1)

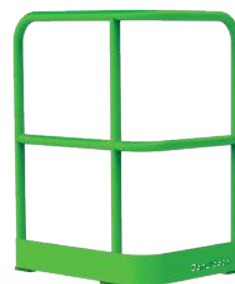

Pasamanos exterior LH 5001933
N.º OEM 234-9791

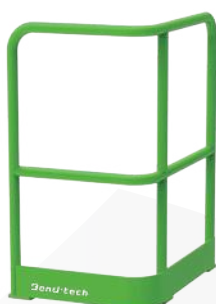

Pasamanos exterior RH 5001934
N.º OEM 234-9790



Parachoques 5501935
N.º OEM 166-4225 (unidad única)

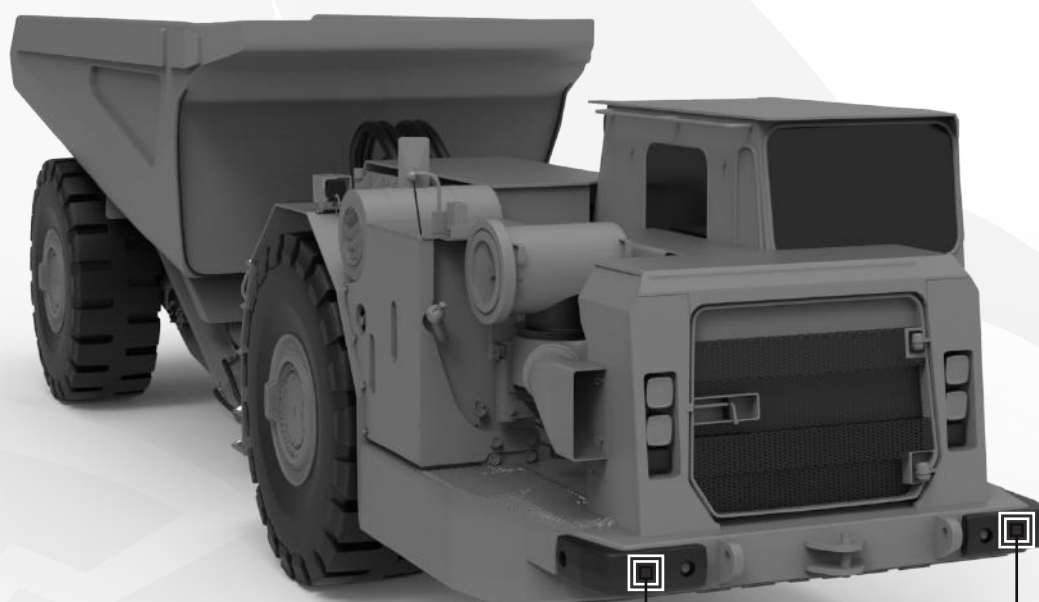

5501935

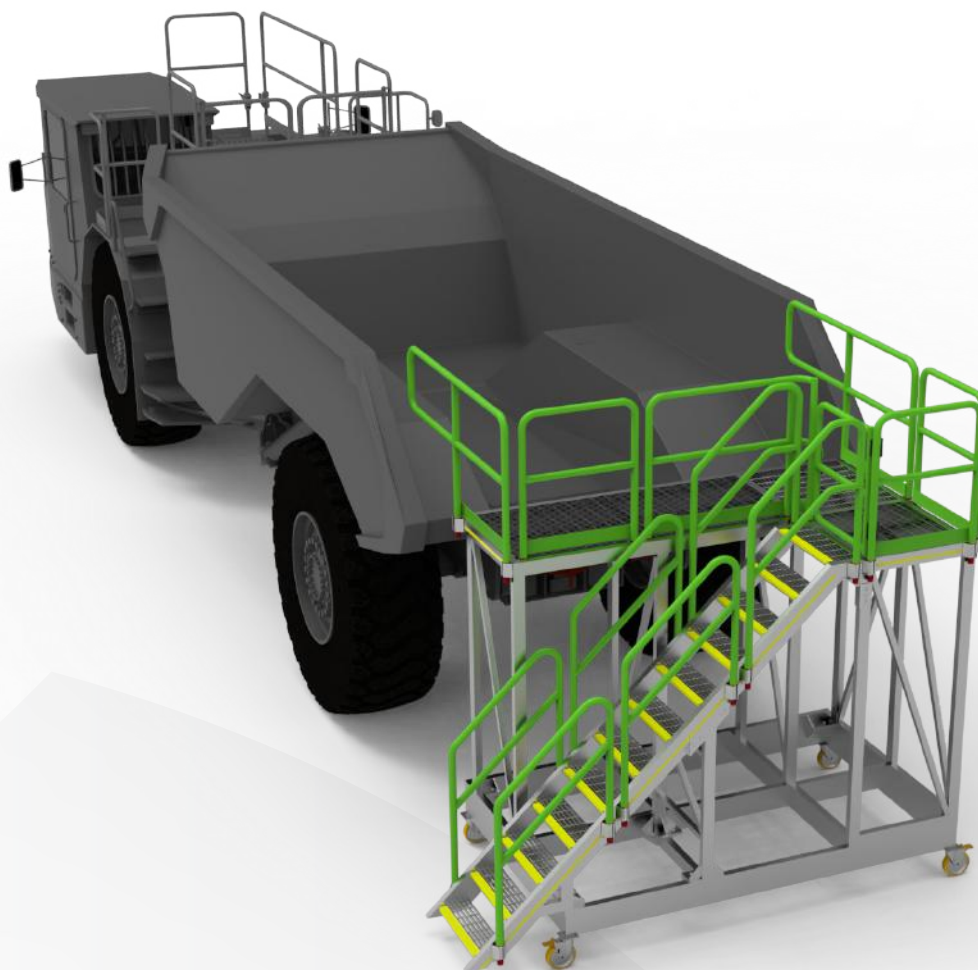

PLATAFORMA DE ACCESO A LA TOLVA / CUBETA – CAT AD30

N.º de parte: 5501823

Una plataforma de acceso segura, certificada y conforme a las normas, y diseñada para permitir el acceso a la tolva del CAT AD30.

Características:

- Construcción de RHS de aluminio de alta resistencia, totalmente soldada mediante el sistema TIG
- Capacidad de carga : 600 kg / 1,320 lb
- Escalera paralela al suelo de la plataforma para reducir las huellas
- Escalera y área de trabajo antideslizantes
- Ruedas giratorias de alta calidad
- Barandillas completamente desmontables
- Puerta de cierre automático en la parte superior de la escalera

CAMIÓN CAT AD45



ELIMINANDO LOS TIEMPOS MUERTOS, MAXIMIZANDO LA EFICIENCIA.



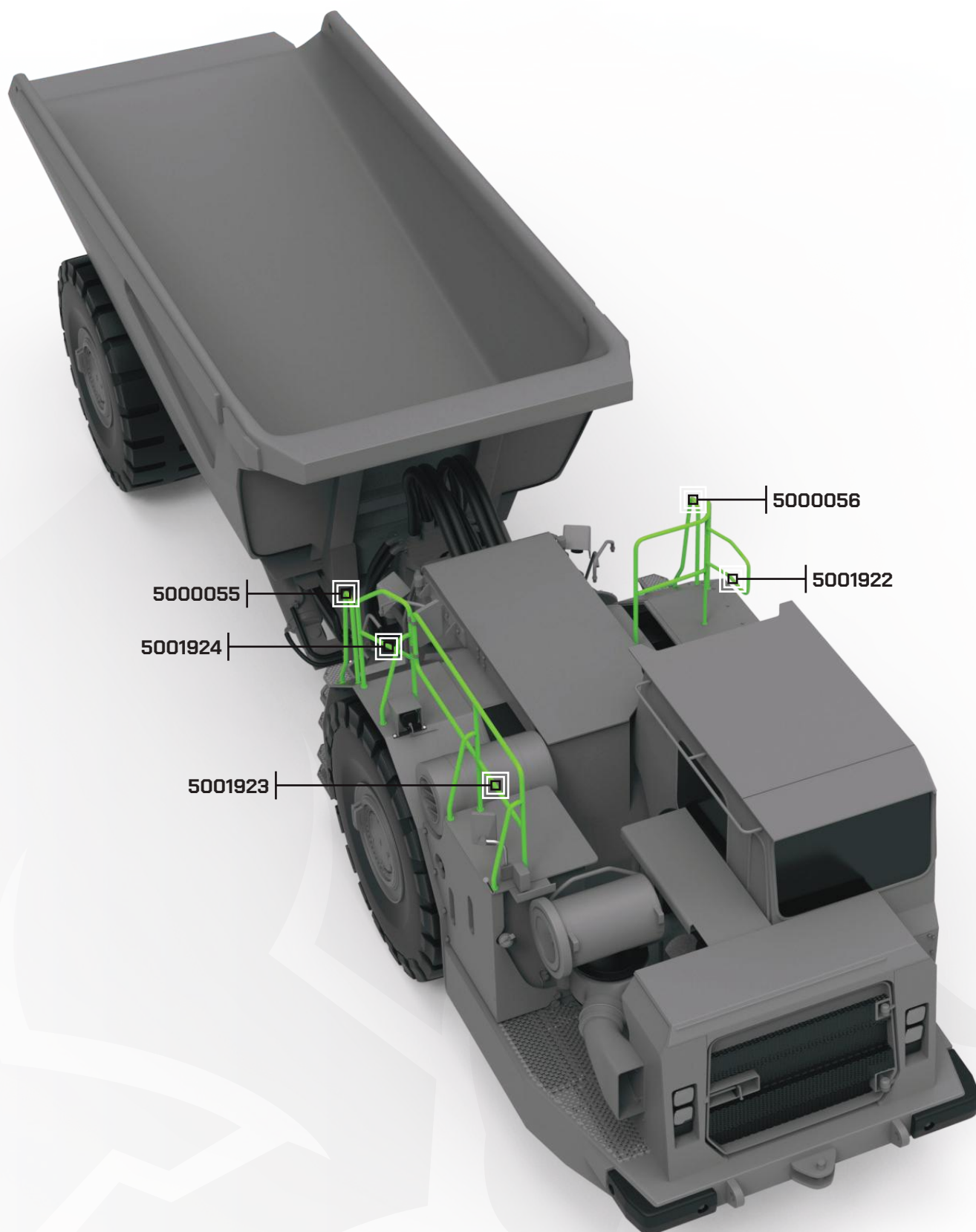



Pasamanos 5000055

N.º OEM 245-2160



Pasamanos 5000056

N.º OEM 245-2161



Pasamanos 5001922

N.º OEM 271-1840



Pasamanos 5001923

N.º OEM 271-1841



Pasamanos 5001924

N.º OEM 271-1842



Parachoques 5501935

N.º OEM 166-4225 (unidad única)

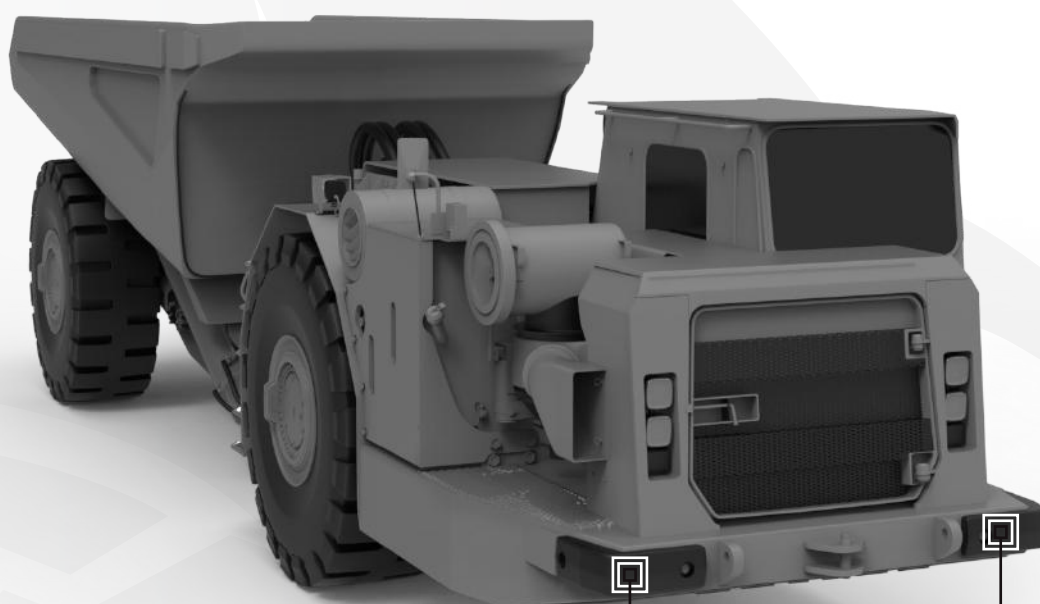

5501935

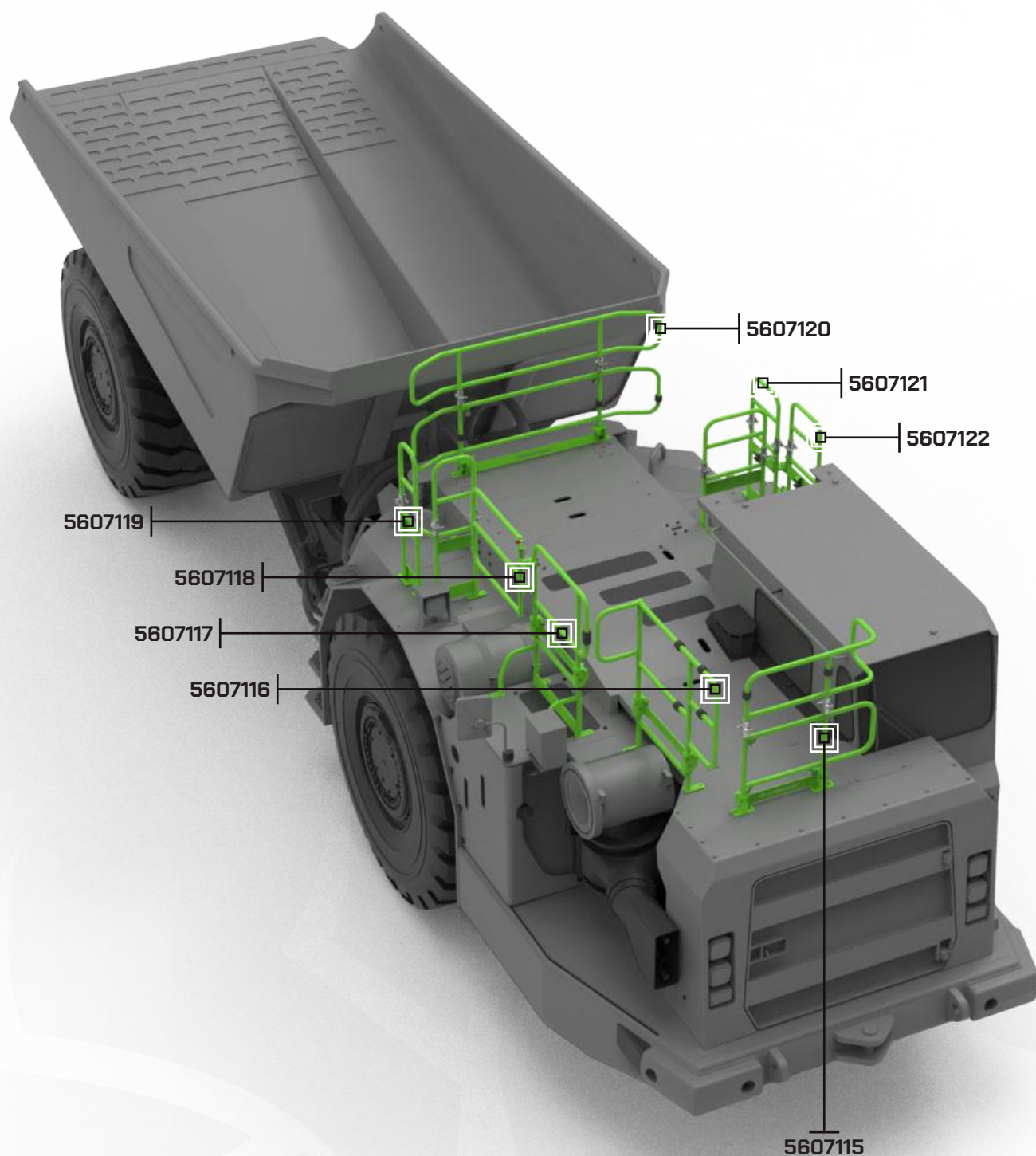



Pasamanos 5607115



Pasamanos 5607116



Pasamanos 5607117

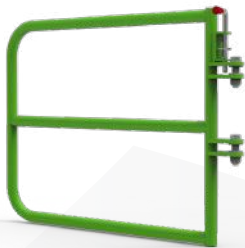

Pasamanos 5607118



Pasamanos 5607119



Pasamanos 5607120



Pasamanos 5607121



Pasamanos 5607122



Parachoques 5501935
N.º OEM 166-4225 (unidad única)

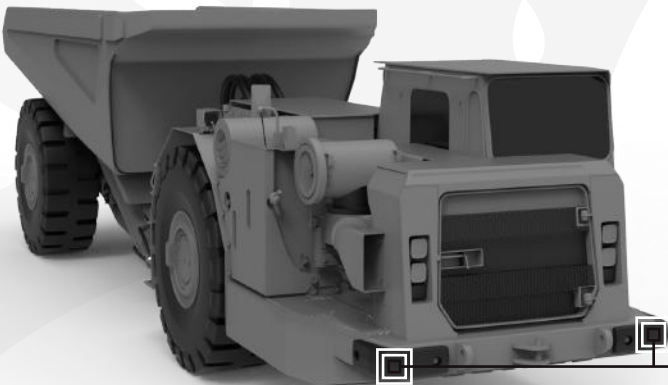

5001935

RACK DE ALMACENAMIENTO PARA PASAMANOS - CAMIÓN CAT AD45

N.º de parte: 5507638

Compatible con los pasamanos de reemplazo OEM de Rox. Este rack permite disponer rápidamente de pasamanos de repuesto sin esperar su transporte.

Características:

- Construcción de acero resistente
- Acabado galvanizado en caliente de alta resistencia
- Señalización requerida integrada
- Capacidad del rack: 3 juegos completos
- Ranuras para montacargas
- Pasamanos no incluidos

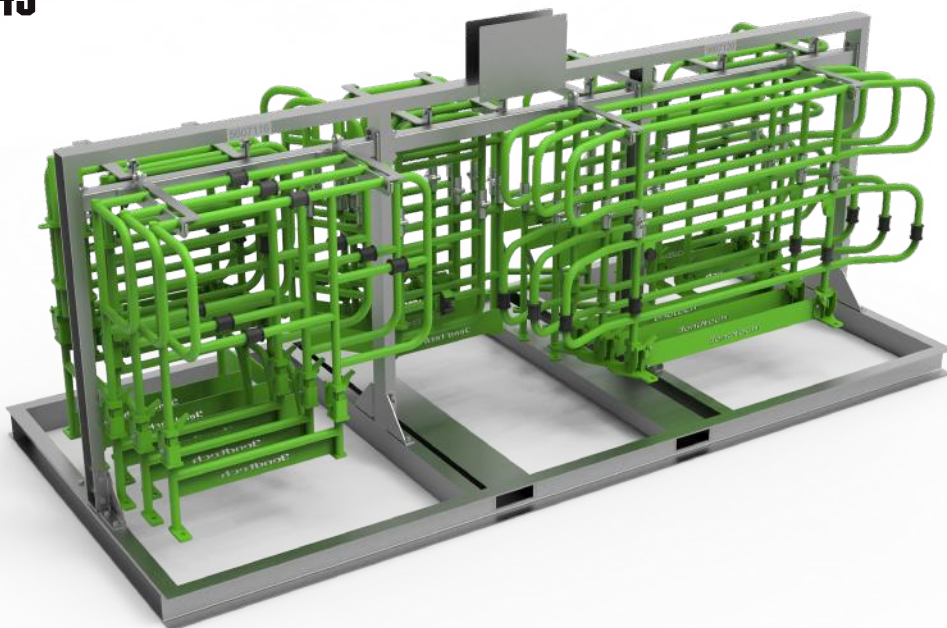

PLATAFORMA DE ACCESO A LA TOLVA / CUBETA - CAMIÓN CAT AD45

N.º de parte: 5501806

Una plataforma de acceso segura, certificada y conforme a las normas, y diseñada para permitir el acceso a la tolva del CAT AD45.

Características:

- Construcción de RHS de aluminio de alta resistencia, totalmente soldada mediante el sistema TIG
- Escalera paralela al suelo de la plataforma para reducir las huellas
- Escalera y área de trabajo antideslizantes
- Ruedas giratorias de alta calidad
- Barandillas completamente desmontables
- Puerta de cierre automático en la parte superior de la escalera



CAMIÓN CAT AD55



ELIMINANDO LOS TIEMPOS MUERTOS, MAXIMIZANDO LA EFICIENCIA.



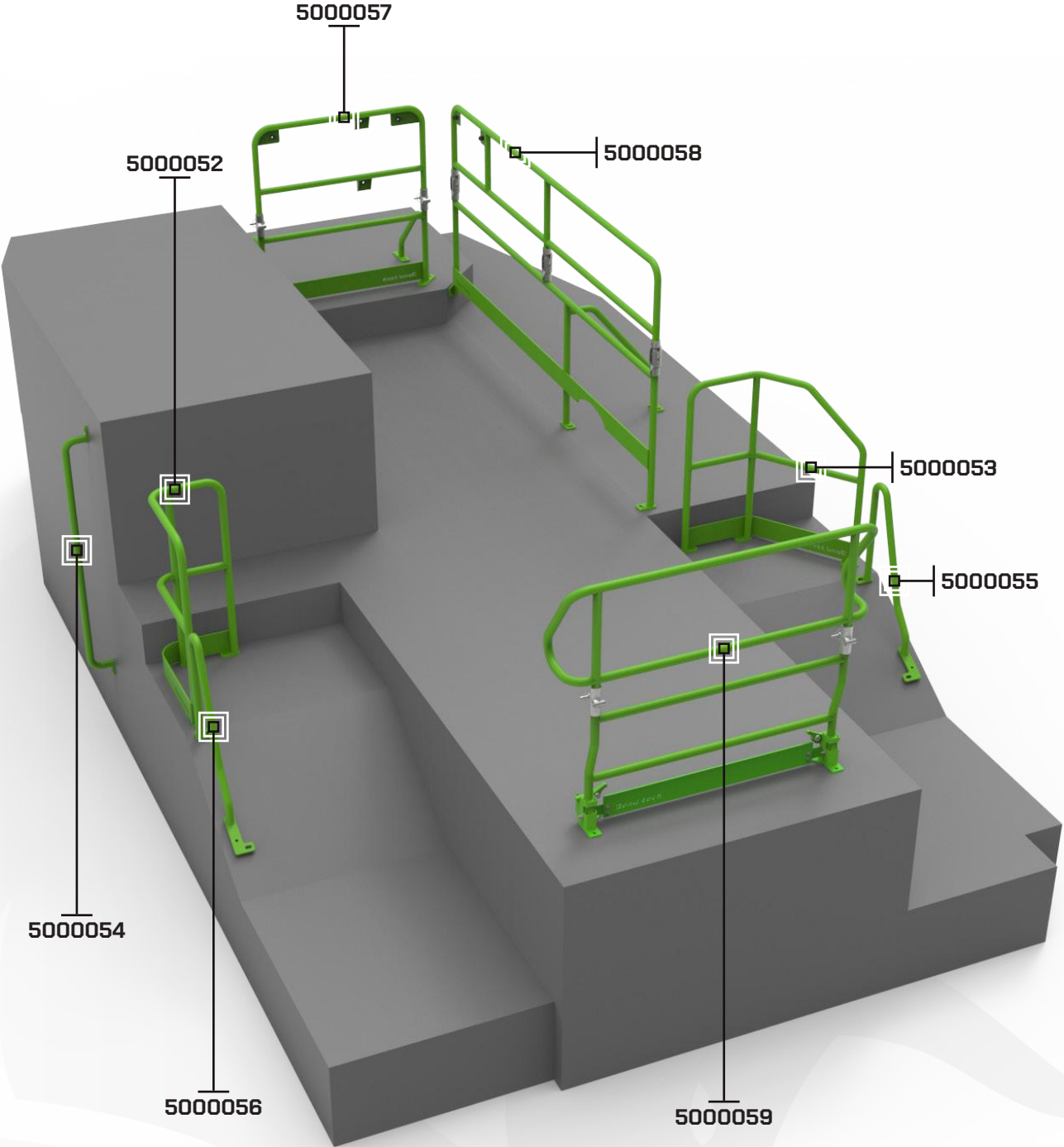



Pasamanos 5000052

N.º OEM 211-3320

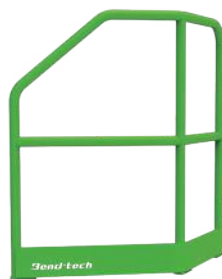

Pasamanos 5000053

N.º OEM 211-3321



Pasamanos 5000054

N.º OEM 211-3328



Pasamanos 5000055

N.º OEM 245-2160



Pasamanos 5000056

N.º OEM 245-2161



Pasamanos 5000057

N.º OEM 321-4800



Pasamanos 5000058

N.º OEM 361-8490



Pasamanos 5000059

N.º OEM 316-2954

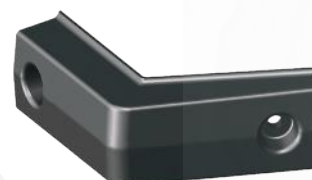

Parachoques 5501935

N.º OEM 166-4225 (unidad única)

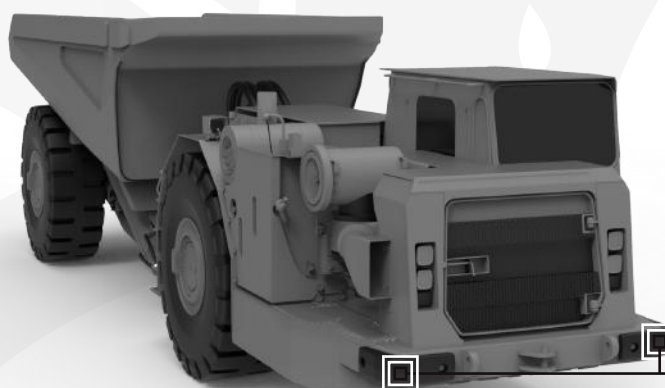

5001935

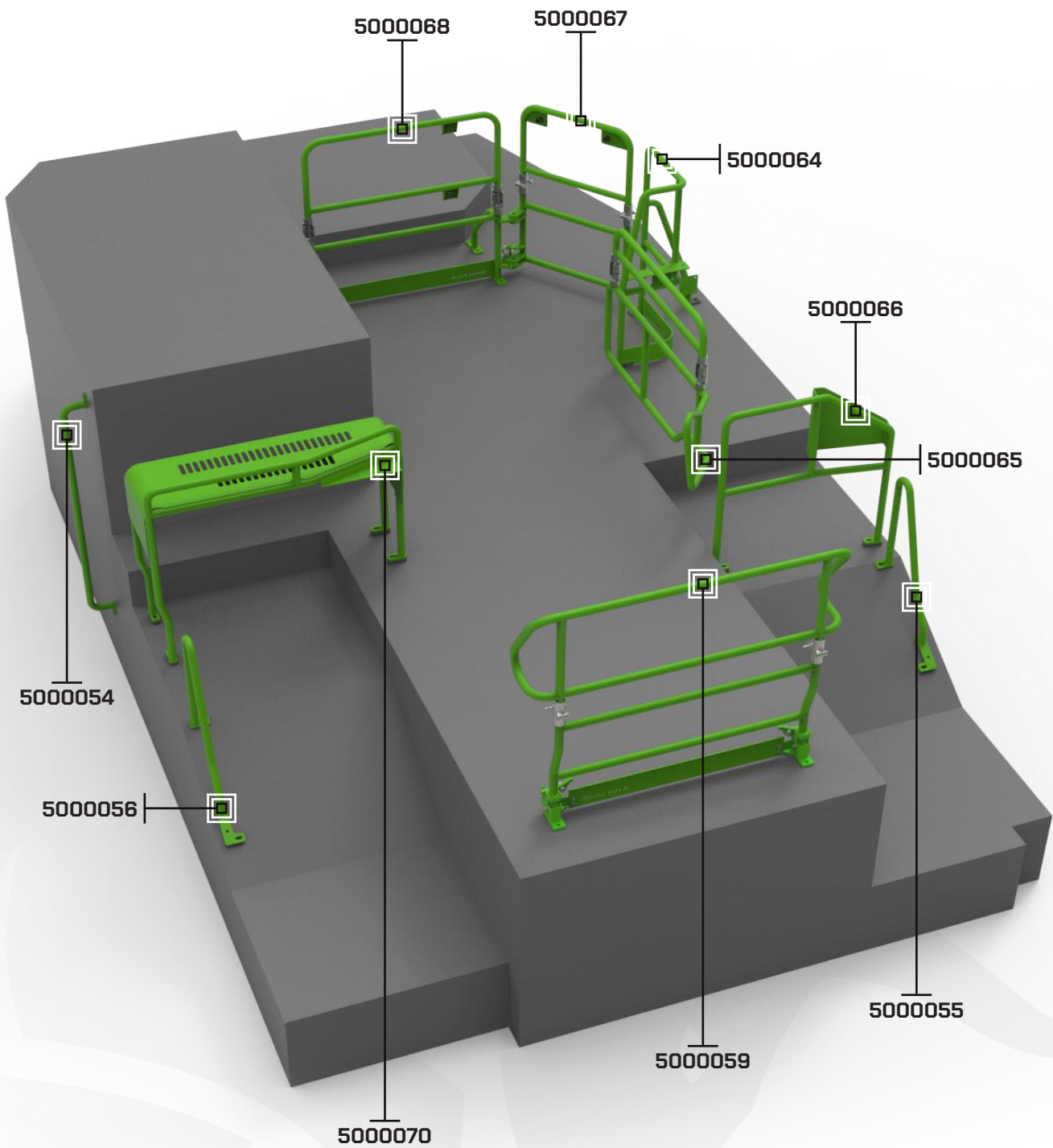

**Pasamanos 5000054**

N.º OEM 211-3328

**Pasamanos 5000055**

N.º OEM 245-2160

**Pasamanos 5000056**

N.º OEM 245-2161

**Pasamanos 5000064**

N.º OEM 304-6145

**Pasamanos 5000065**

N.º OEM 313-2827

**Pasamanos 5000066**

N.º OEM 304-6148

**Pasamanos 5000067**

N.º OEM 313-3123

**Pasamanos 5000068**

N.º OEM 313-3146

**Pasamanos 5000059**

N.º OEM 316-2954

**Pasamanos 5000070**

N.º OEM 310-4990

**Escalera 5000046**

N.º OEM 515-8945 (ANTIGUO 338-6547)

**Parachoques 5501935**

N.º OEM 166-4225 (unidad única)

PLATAFORMA DE ACCESO A LA TOLVA / CUBETA - CAMIÓN CAT AD45

N.º de parte: 5501846

Una plataforma de acceso segura, certificada y conforme a las normas, y diseñada para permitir el acceso a la tolva del CAT AD55 DNW y JNW.

Características:

- Construcción de RHS de aluminio de alta resistencia, totalmente soldada mediante el sistema TIG
- Escalera y área de trabajo antideslizantes
- Barandillas de seguridad
- Puerta de cierre automático
- Ruedas giratorias de alta calidad
- Aletas abatibles de la barandilla que se alinean con los bordes de la tolva
- Equipado con soportes de nivelación



JUEGO DE ABRAZADERAS RAM PARA EL CILINDRO HIDRÁULICO - CAT AD55 - 23,5 IN

N.º de parte: 5501387

Nuestra abrazadera ram para el cilindro elevador de la caja está diseñada para el CAT AD55. Hemos desarrollado esta solución porque los dispositivos de bloqueo OEM no proporcionan la altura necesaria para el mantenimiento del eje trasero y la zona del diferencial.

Características:

- Construcción de acero resistente
- Peso máximo para manipulación manual: 33 lb [aprox. 15 kg]
- Elimina la necesidad de instalar costosos soportes de mantenimiento
- Incluye 2 soportes
- Certificado y conforme a los estándares OEM



CAMIÓN CAT AD60



ELIMINANDO LOS TIEMPOS MUERTOS, MAXIMIZANDO LA EFICIENCIA.



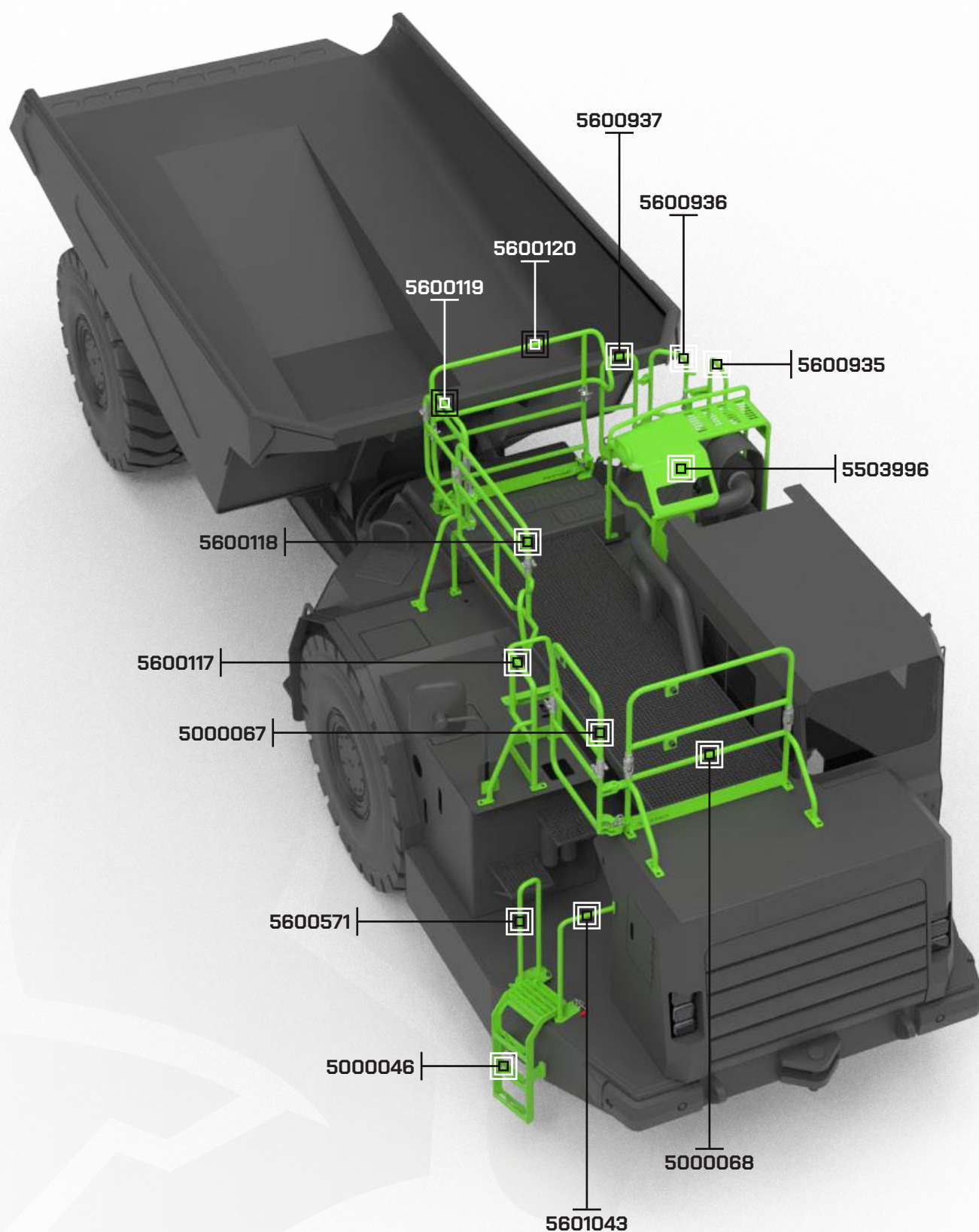

**Pasamanos 5600118**

N.º OEM 393-5365

**Pasamanos 5000067**

N.º OEM 313-3123

**Pasamanos 5000068**

N.º OEM 313-3146

**Pasamanos 5600120**

N.º OEM 370-2776

**Pasamanos 5600117**

N.º OEM 366-4160

**Pasamanos 5600119**

N.º OEM 393-5385

**Pasamanos 5600935**

N.º OEM 567-8717

**Pasamanos 5600936**

N.º OEM 567-8720

**Pasamanos 5600937**

N.º OEM 567-8718

**Pasamanos 5503996**

N.º OEM 567-8716 (Apto para modelos equipados con unidad de supresión de incendios instalada)

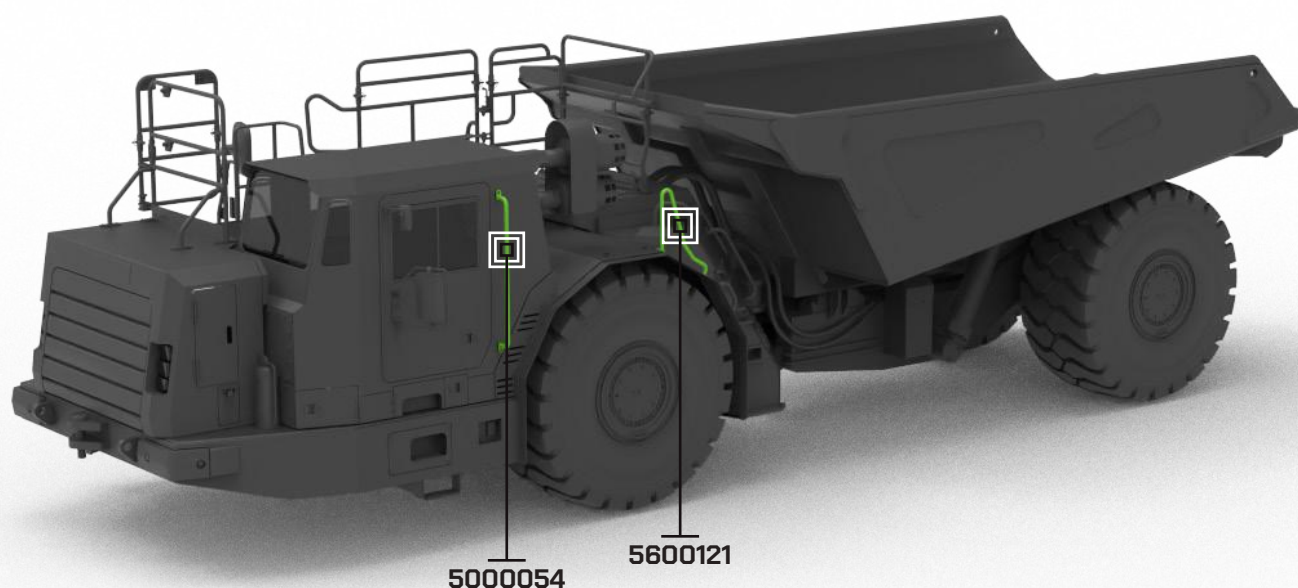

DISPOSICIÓN DE PASAMANOS PARA MÁQUINAS CON UNIDAD DE SUPRESIÓN DE INCENDIOS

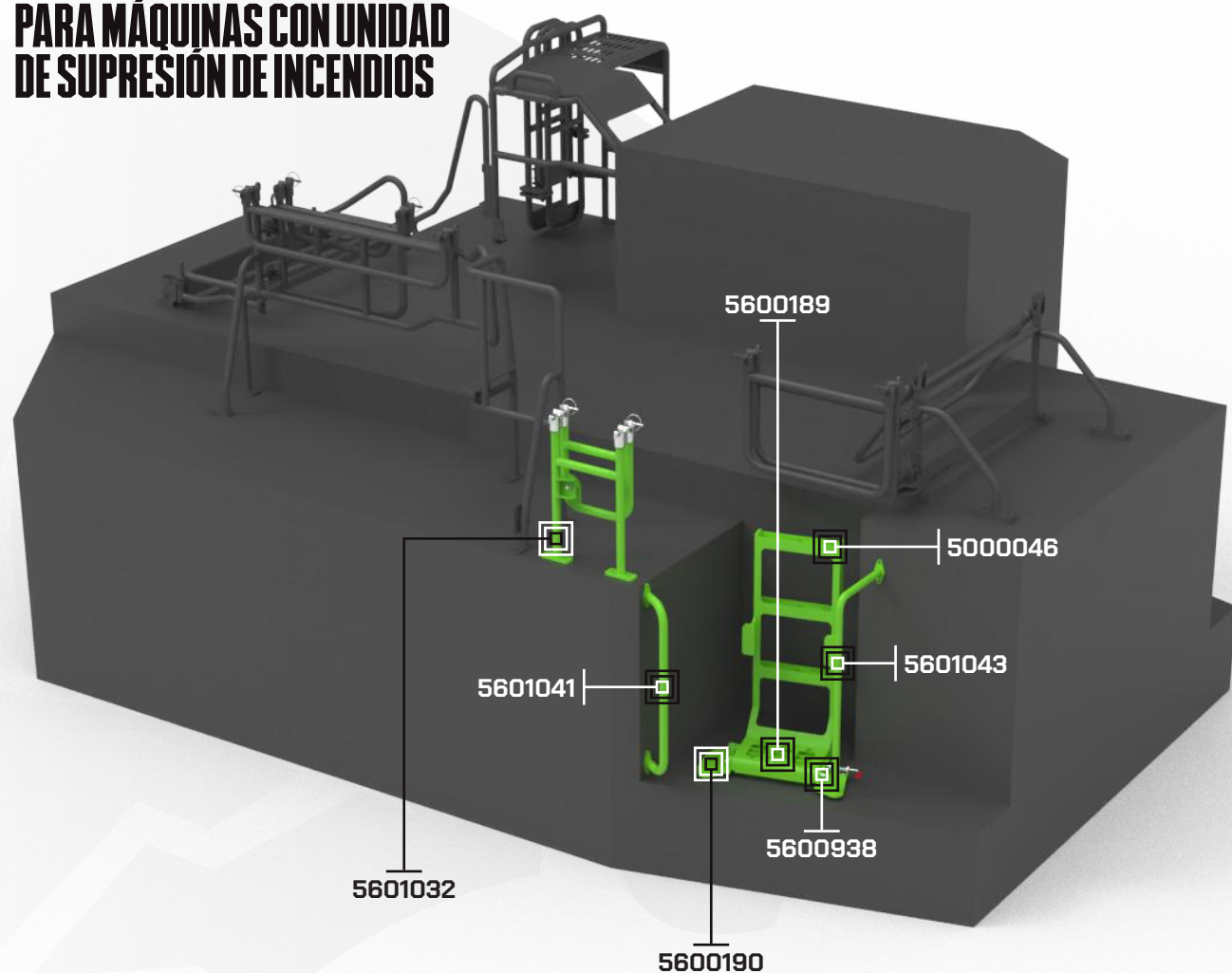

**Pasamanos 5000054**

N.º OEM 211-3328

**Pasamanos 5600121**

N.º OEM 380-0075

**Pasamanos 5601032**

N.º OEM 443-4991

**Pasamanos 5600571**

N.º OEM 311-5194

**Pasamanos 5601043**

N.º OEM 338-6514

**Placa 5600190**

N.º OEM 453-6178

**Pin 5600938**

N.º OEM 311-5483

**Escalera 5000046**

N.º OEM 515-8945 (ANTIGUO 338-6547)

**Barandilla 5601041**

N.º OEM 450-5395

**Bloque 5600189**

N.º OEM 335-4773

**Parachoques 5501935**

N.º OEM 166-4225 (unidad única)

PLATAFORMA DE ACCESO A LA TRANSMISIÓN TRASERA – CAT AD60

N.º de parte: 5503486

Plataforma de acceso segura, certificada y conforme a las normas, y diseñada para acceder a la zona central del CAT AD60.

Características:

- Construcción de RHS de aluminio de alta resistencia, totalmente soldada mediante el sistema TIG
- Carga de trabajo: 250 kg / 550 lb
- Ruedas giratorias de alta calidad
- Ranuras para montacargas
- Equipada con soportes de nivelación
- Puertas de cierre automático

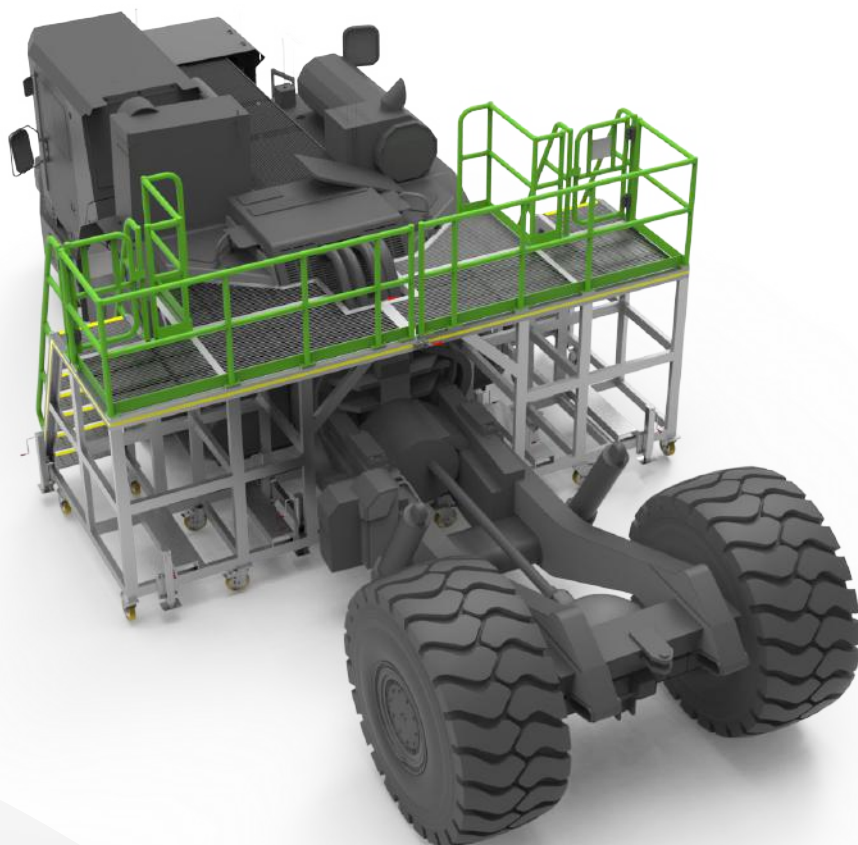

PLATAFORMA DE ACCESO A LA PARTE DELANTERA – CAT AD60

N.º de parte: 5503472

Plataforma de acceso segura, certificada y conforme a las normas, y diseñada para acceder a la parte delantera del CAT AD60.

Características:

- Construcción de RHS de aluminio de alta resistencia, totalmente soldada mediante el sistema TIG
- Carga de trabajo: 600 kg / 1,320 lb por sección de plataforma
- Permite acceder fácilmente a la parte frontal de la cabina y a los laterales
- Diseño modular dividido en 3 secciones para facilitar el transporte y uso
- Las secciones se cierran entre sí mediante cierre de gancho
- Barandillas de doble altura en puntos críticos para prevenir caídas
- Bordes antideslizantes en todos los escalones
- Barandillas de seguridad con placas de protección
- Barandillas desmontables de encaje entre secciones
- Ruedas giratorias de alta calidad
- Puertas de cierre automático
- Ranuras para montacargas

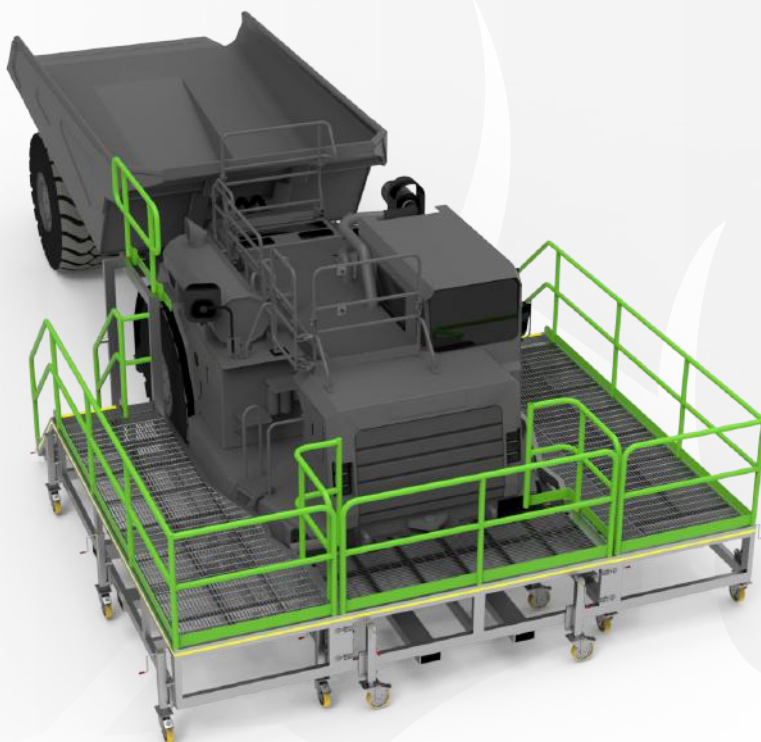

ESTRUCTURA DE TRANSPORTE PARA EL CUBO - CAT AD60

N.º de parte: 5303154

La estructura de transporte está diseñada para que las bandejas del CAT AD60 puedan desplazarse de manera segura, eficiente y sencilla.

Características:

- Construcción de acero resistente
- Carga de trabajo: 14,000 kg / 30,860 lb
- Almohadillas de goma en las superficies de contacto
- Equipado con ruedas de rodillos de alta resistencia
- Pintada según los requisitos específicos
- Ranuras para montacargas

ESTRUCTURA DE TRABAJO PARA EL CUBO - CAT AD60

N.º de parte: 5503154

La estructura de trabajo está diseñada para permitir el mantenimiento o reacondicionamiento seguro, eficiente y sencillo de las bandejas del AD60 y MTB5 en el taller.

Características:

- Construcción de acero resistente
- Carga de trabajo: 14,000 kg / 30,860 lb
- Almohadillas de goma en las superficies de contacto
- Plataforma de rejilla de alta resistencia
- Pintada según los requisitos específicos
- Ranuras para montacargas

SKID STAND - CAT AD60

N.º de parte: 5502519

Skid Stand del CAT AD60, diseñado y certificado conforme a los estándares OEM.

Características:

- Construcción de acero resistente
- Carga de trabajo: 25 000 kg / 55,101 lb
- Acabado en Amarillo Seguridad Y-14
- Altura: 21,6 in
- Ranuras para montacargas

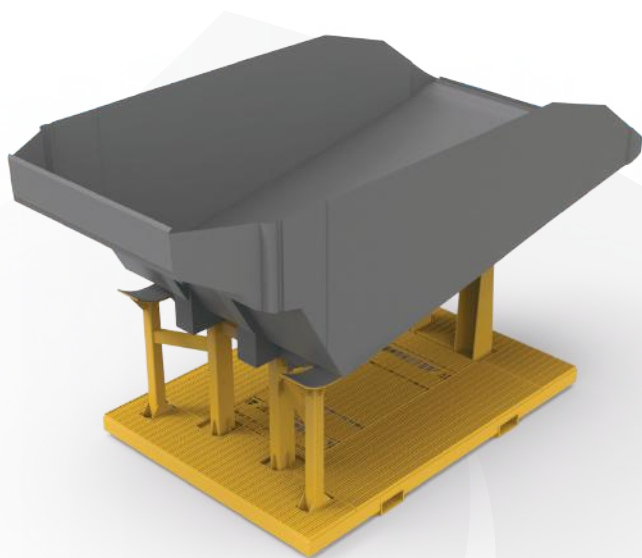
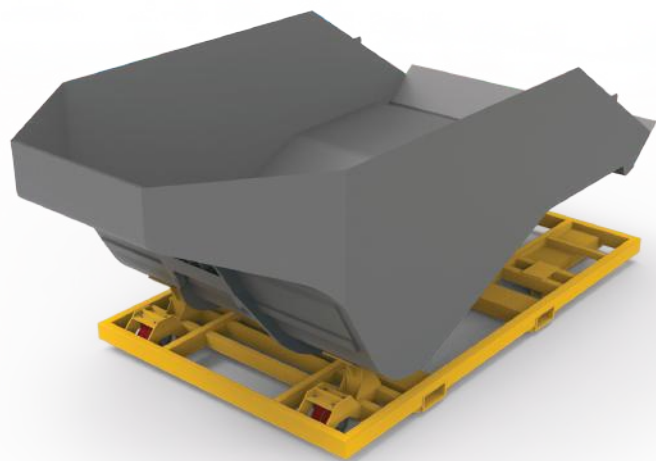

CAMIÓN CAT AD63



ELIMINANDO LOS TIEMPOS MUERTOS, MAXIMIZANDO LA EFICIENCIA.



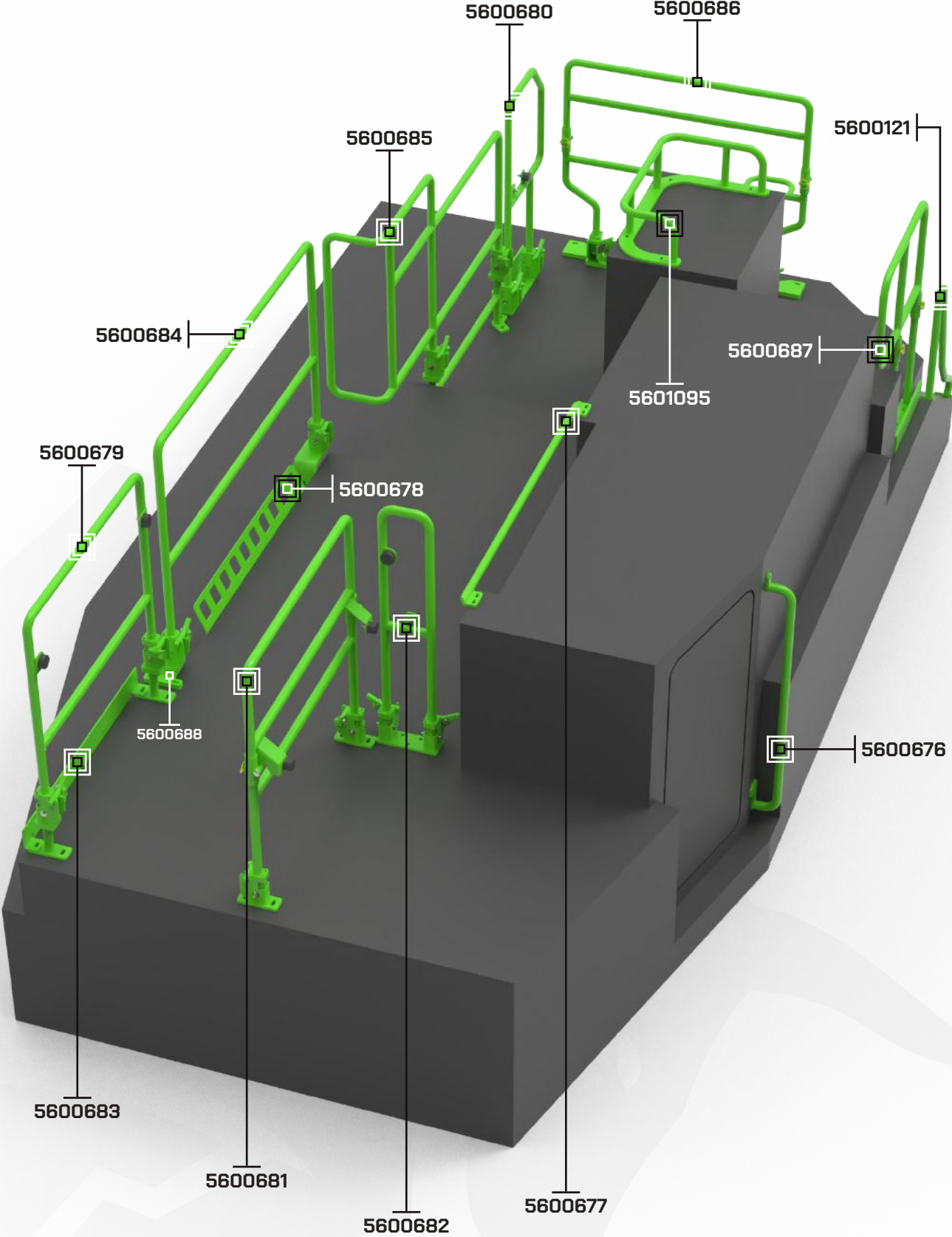

**Pasamanos 5600684**

OEM No. 557-5253

**Pasamanos 5600681**

OEM No. 548-9050

**Pasamanos 5600679**

OEM No. 548-5995

**Pasamanos 5600686**

OEM No. 557-5284

**Pasamanos 5600685**

OEM No. 557-5264

**Pasamanos 5600687**

OEM No. 557-5289

**Pasamanos 5601095**

OEM No. 557-5289

**Pasamanos 5600682**

OEM No. 557-5240

**Pasamanos 5600680**

OEM No. 548-9049

**Pasamanos 5600676**

OEM No. 540-2857

**Pasamanos 5600688**

OEM No. 557-6438

**Pasamanos 5600121**

OEM No. 380-0075

**Pasamanos 5600677**

OEM No. 540-2860

**Placa de protección
5600683**

OEM No. 557-5245

**Placa de protección
5600678**

OEM No. 543-5339

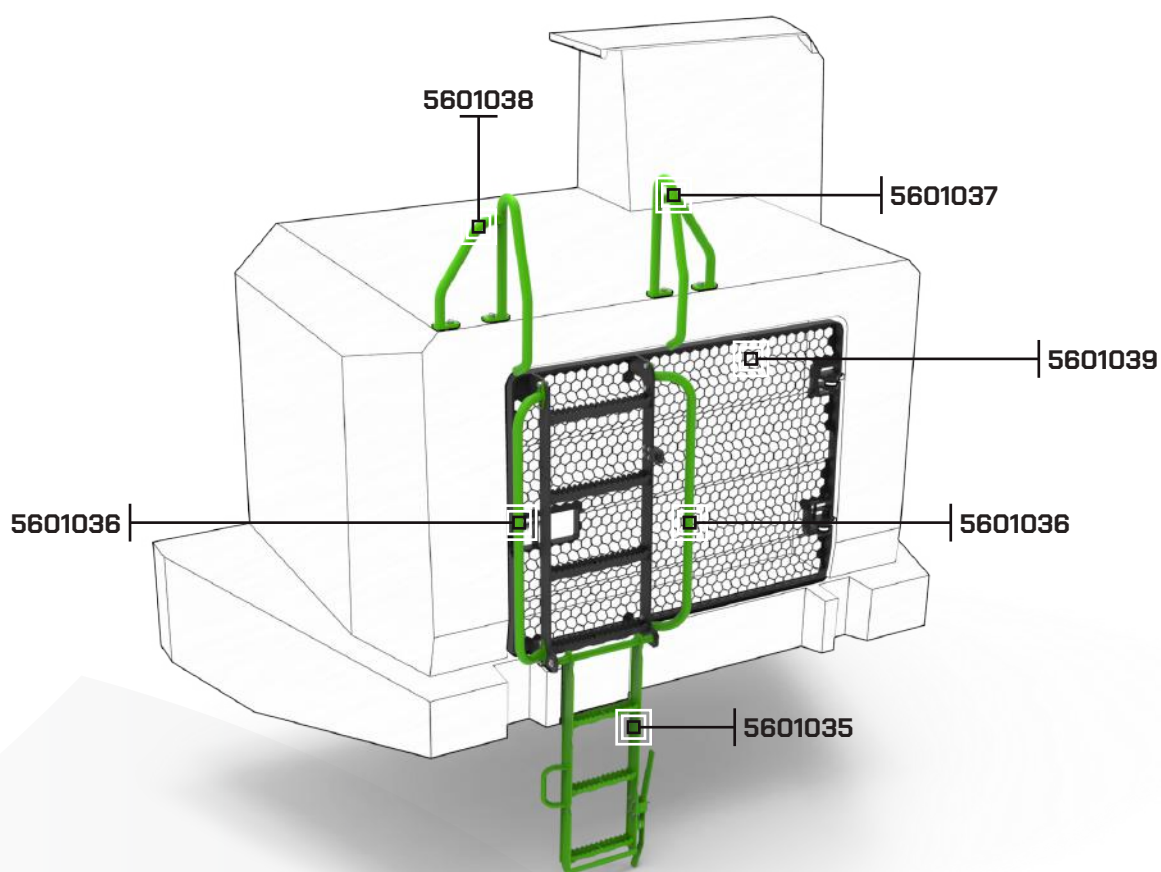

Pasamanos 5601036 *(se necesitan 2)*
N.º OEM 543-3655



Pasamanos 5601038
N.º OEM 543-3779



Pasamanos 5601037
N.º OEM 564-2857



Escalera 5601035
N.º OEM 543-3652



Rejilla frontal 5601039
N.º OEM 543-3649



Parachoques 5501935
N.º OEM 166-4225 (unidad única)

RACK DE ALMACENAMIENTO PARA PASAMANOS – CAMIÓN CAT AD63

N.º de parte: 5507477

Compatible con los pasamanos de reemplazo OEM de Rox. Este rack permite disponer rápidamente de pasamanos de repuesto sin esperar su transporte.

Características:

- Construcción de acero resistente
- Acabado galvanizado en caliente de alta resistencia
- Señalización requerida integrada
- Capacidad del rack: 3 juegos completos
- Ranuras para montacargas
- Pasamanos no incluidos

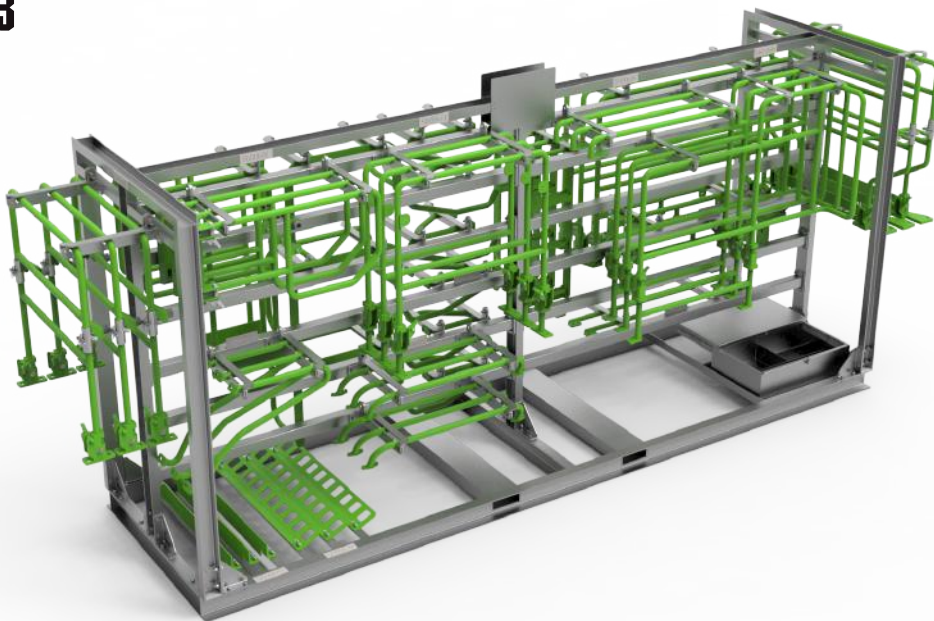

PLATAFORMA DE ACCESO A LA TRANSMISIÓN – CAT AD63

N.º de parte: 5506357

Una plataforma diseñada para permitir que técnicos/operarios accedan de forma segura a la transmisión para realizar tareas de mantenimiento. Las plataformas LH y RH se enganchan entre sí.

Características:

- Construcción de RHS de aluminio de alta resistencia, totalmente soldada mediante el sistema TIG
- Carga de trabajo: 250 kg / 550 lb
- Diseño de cierre con pasador de enganche
- Plataforma de trabajo y peldaños con rejilla dentada antideslizante
- Bordos antideslizantes en todos los peldaños
- Barandillas atornilladas con placas de protección
- Ruedas giratorias de alta calidad
- Soportes pesados de nivelación
- Puertas de cierre automático
- Ranuras para montacargas



PLATAFORMA DE ACCESO A LA TOLVA / CUBO - CAT AD63

N.º de parte: 5506359

Una plataforma diseñada para proporcionar un acceso seguro y eficiente a la bandeja del CAT AD63. Las puertas abatibles bloquean los huecos por donde técnicos u operarios podrían caer y la plataforma puede desplazarse sobre ruedas o con montacargas.

Características:

- Construcción de RHS de aluminio de alta resistencia, totalmente soldada mediante el sistema TIG
- Carga de trabajo: 250 kg / 550 lb
- Diseño de cierre con pasador de enganche
- Plataforma de trabajo y peldaños con rejilla dentada antideslizante
- Bordos antideslizantes en todos los peldaños
- Barandillas atornilladas con placas de protección
- Ruedas giratorias de alta calidad
- Soportes de nivelación de servicio pesado
- Puertas de cierre automático
- Puertas abatibles con cierres magnéticos
- Ranuras para montacargas



PLATAFORMA DE ACCESO DELANTERO - CAT AD63

N.º de parte: 5506355

Plataforma que rodea la parte frontal de la máquina para facilitar un acceso más seguro durante el mantenimiento. Cubre ambos lados con acceso por peldaños.

Características:

- Construcción de RHS de aluminio de alta resistencia, totalmente soldada mediante el sistema TIG
- Carga de trabajo: 600 kg / 1,320 lb
- Diseño de cierre con pasador de enganche
- Plataforma de trabajo y peldaños con rejilla dentada antideslizante
- Bordos antideslizantes en todos los peldaños
- Barandillas atornilladas con placas de protección
- Ruedas giratorias de alta calidad
- Soportes de nivelación de servicio pesado
- Puertas de cierre automático
- Barandillas desmontables
- Ranuras para montacargas



CAMIÓN EPIROC MT2010

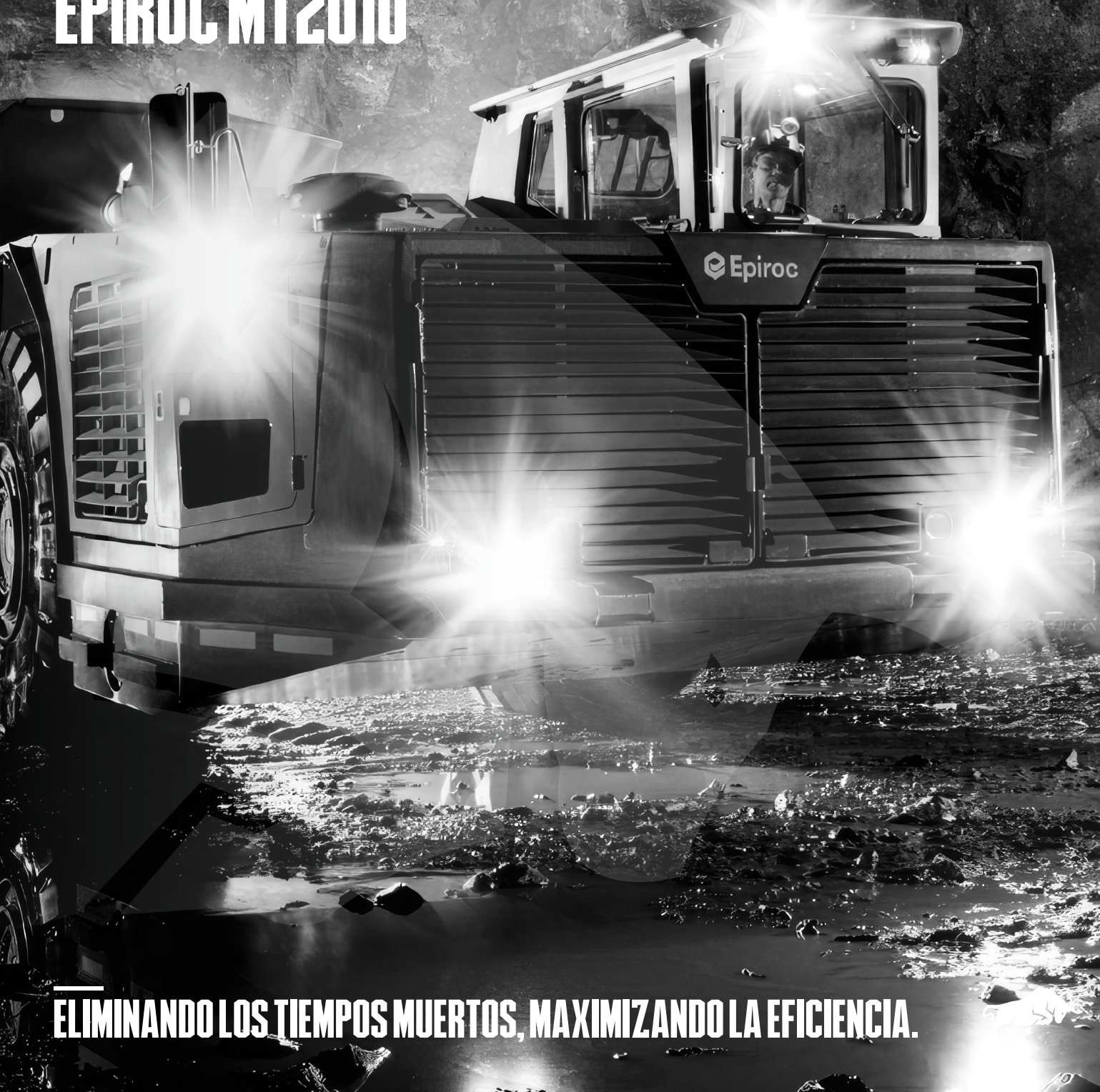

ELIMINANDO LOS TIEMPOS MUERTOS, MAXIMIZANDO LA EFICIENCIA.

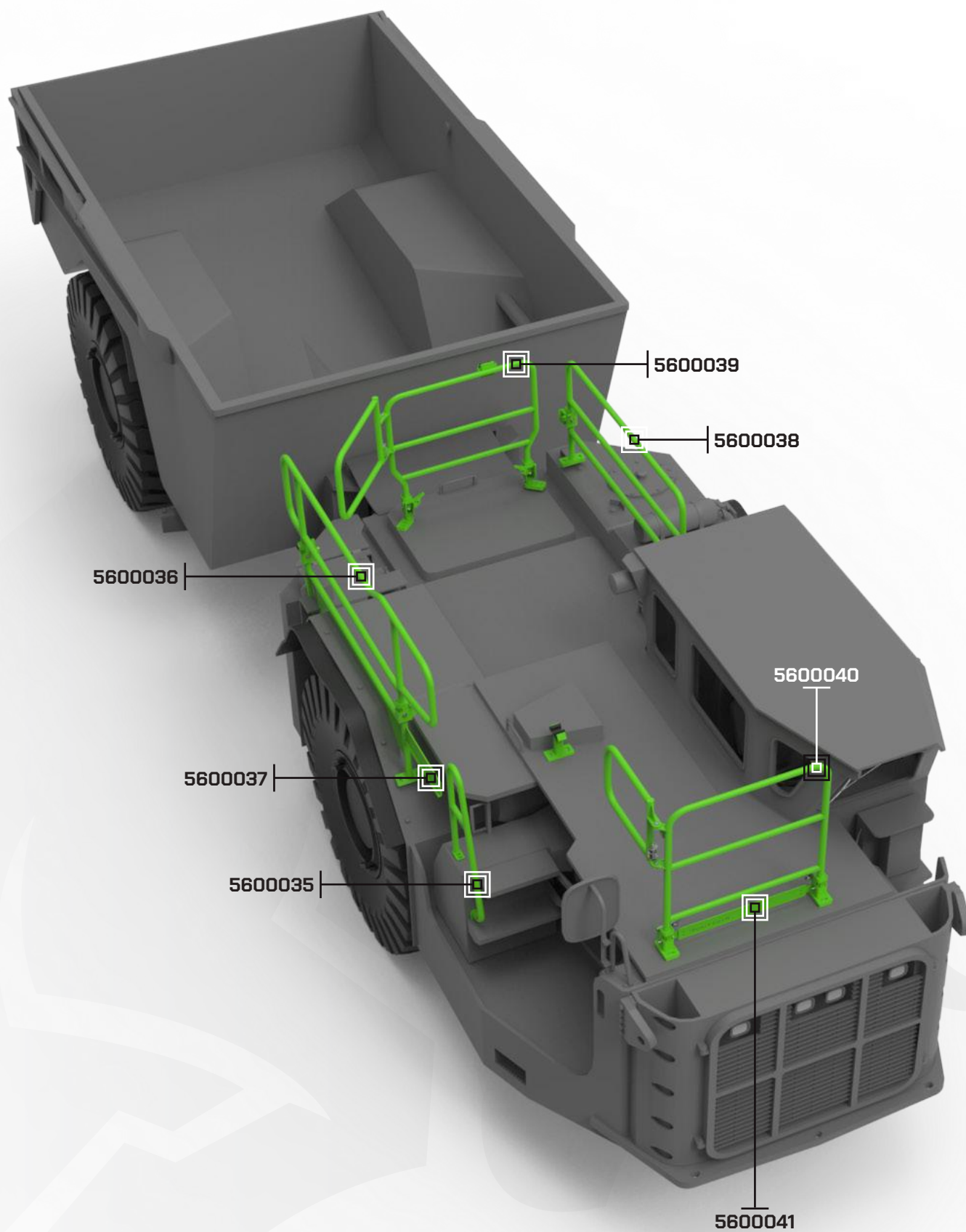



Pasamanos 5600035

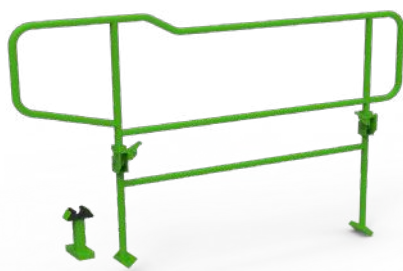

Pasamanos 5600036



Pasamanos 5600040



Pasamanos 5600038



Pasamanos 5600039



Placa de protección 5600037



Placa de protección 5600041

CAMIÓN EPIROC MT42



ELIMINANDO LOS TIEMPOS MUERTOS, MAXIMIZANDO LA EFICIENCIA.



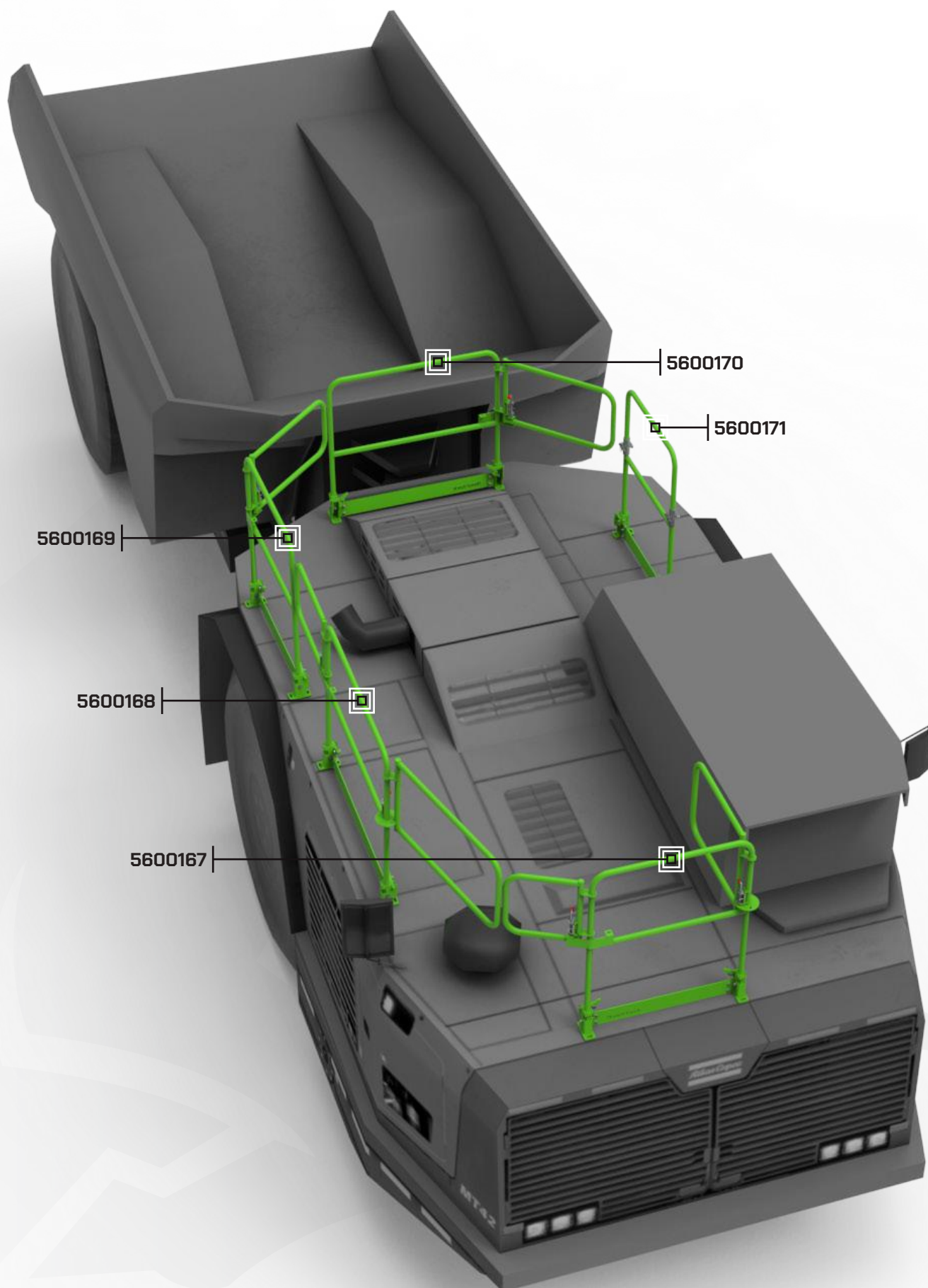



Pasamanos 5600167



Pasamanos 5600168



Pasamanos 5600169

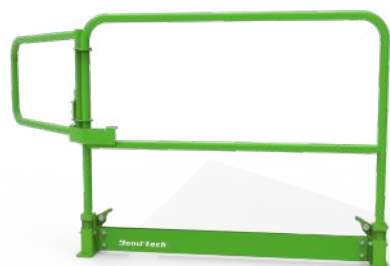

Pasamanos 5600170



Pasamanos 5600171

CAMIÓN EPIROC MT5020 / MT6020



ELIMINANDO LOS TIEMPOS MUERTOS, MAXIMIZANDO LA EFICIENCIA.



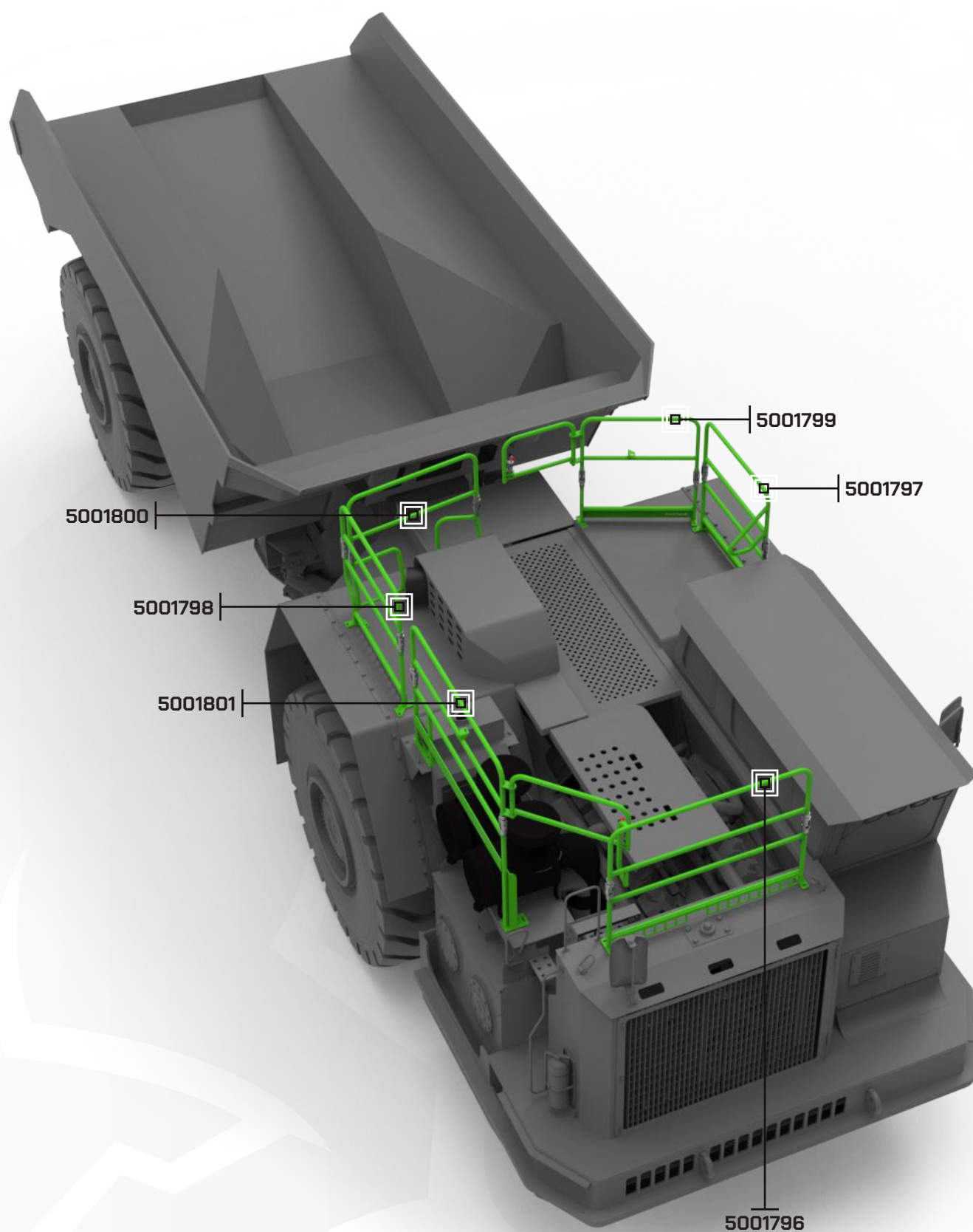

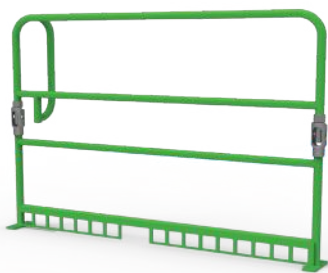

Pasamanos 5001796



Pasamanos 5001797



Pasamanos 5001798



Pasamanos 5001799



Pasamanos 5001800



Pasamanos 5001801



Pasamanos 5001930

*Este pasamanos está diseñado para camiones que llevan instalada la ventilación de aire acondicionado Rencool.

Sustituye al 5001799

Pasamanos elevable de la cabina 5001954

Pasamanos de nivel 1 y 2 5001953

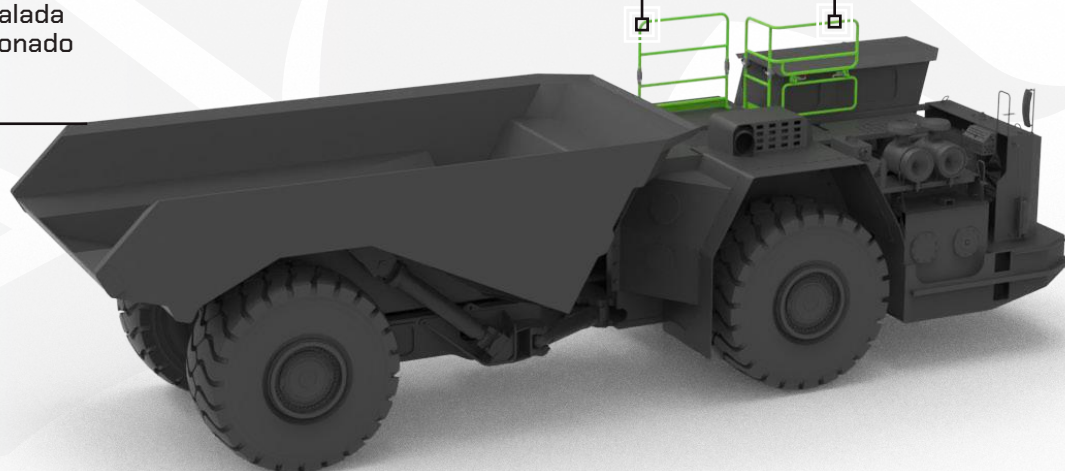

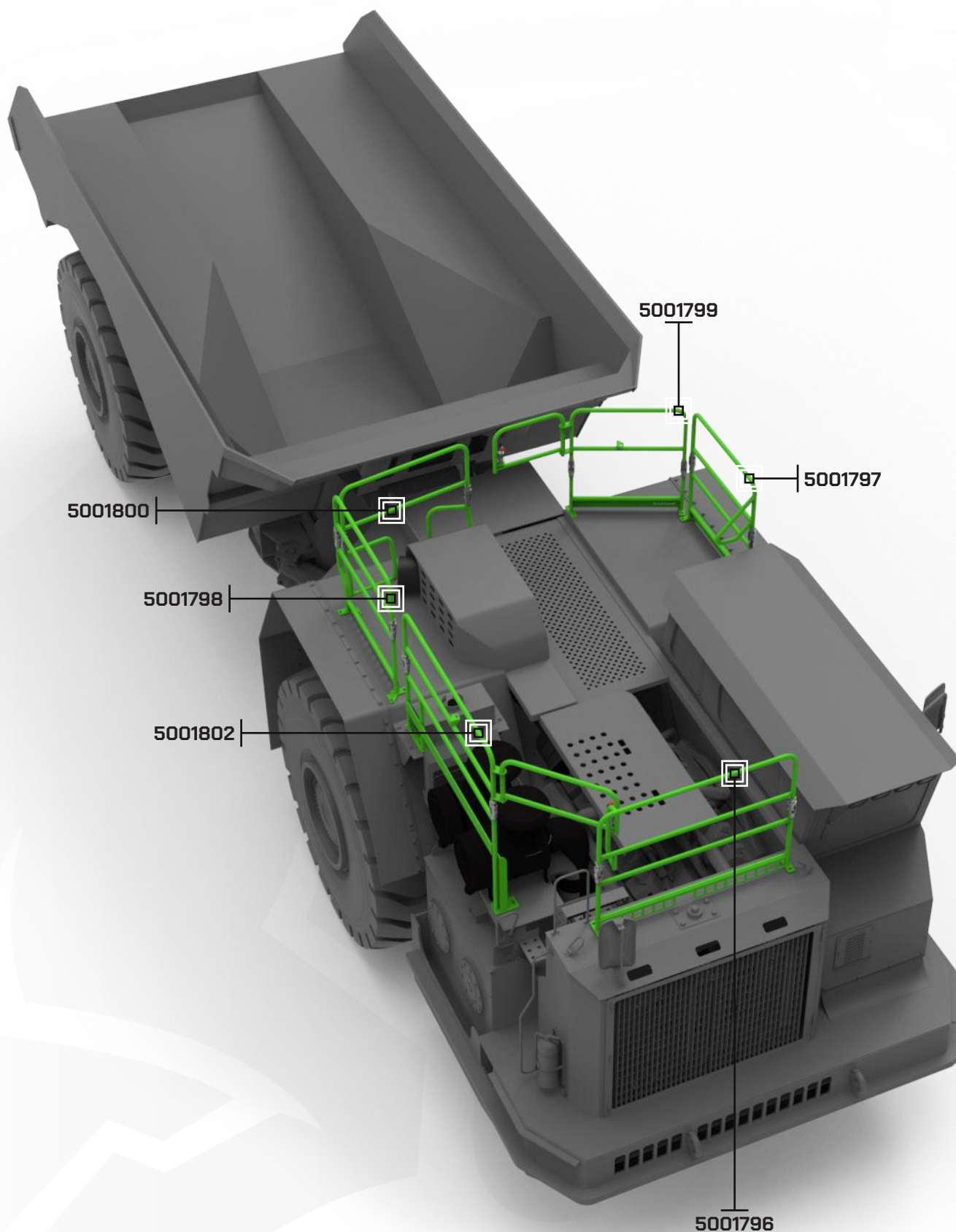

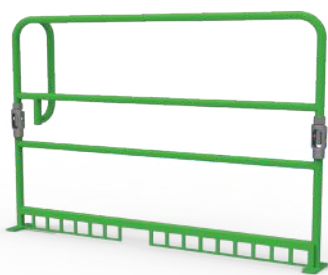

Pasamanos 5001796



Pasamanos 5001797



Pasamanos 5001798



Pasamanos 5001799



Pasamanos 5001800



Pasamanos 5001802



Pasamanos 5001930

*Este pasamanos está diseñado para camiones que llevan instalada la ventilación de aire acondicionado Rencool.

Sustituye al 5001799

Pasamanos elevable de la cabina 5001954

Pasamanos de nivel 1 y 2 5001953

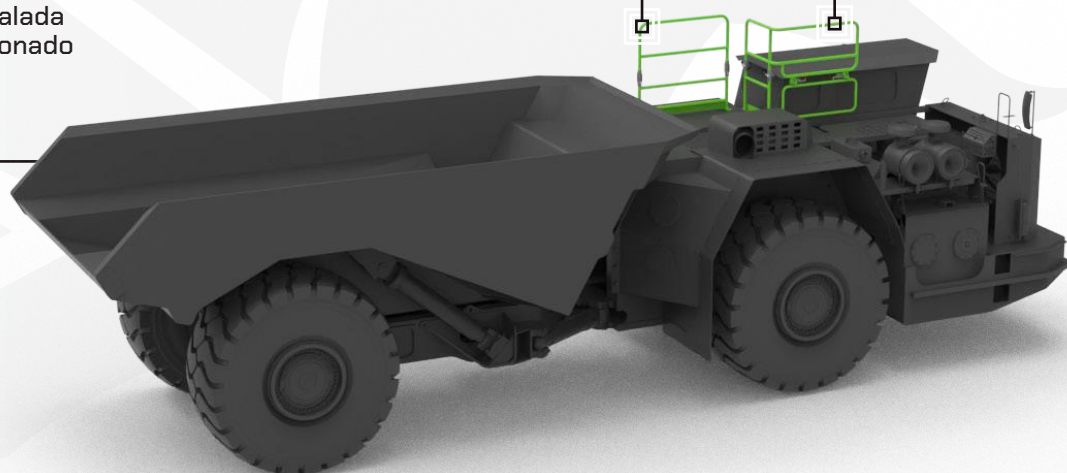

RACK DE ALMACENAMIENTO PARA PASAMANOS - EPIROC MT6020 - NIVEL 2

N.º de parte: 5503985

Compatible con los pasamanos de sustitución OEM ROX. Certificado y conforme a los estándares OEM. Este rack de almacenamiento de pasamanos permite a las instalaciones disponer de pasamanos de repuesto de forma rápida y sencilla, sin esperar a su transporte.

Características:

- Construcción de acero resistente
- Acabado galvanizado en caliente de alta resistencia
- Señalización requerida integrada
- Capacidad del rack: 3 juegos completos
- Ranuras para montacargas
- Pasamanos no incluidos

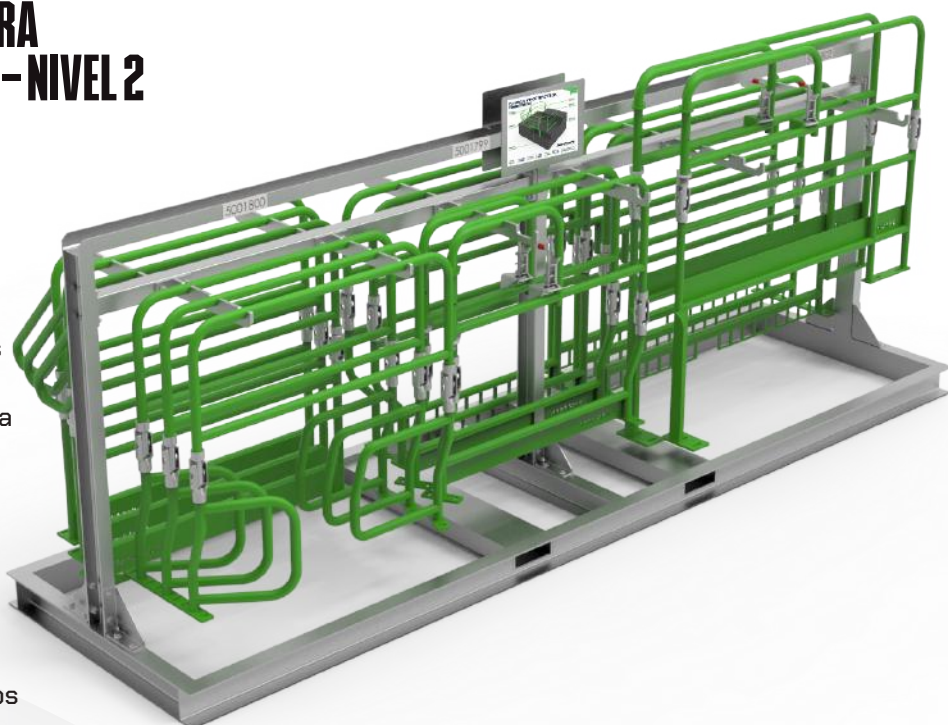

JUEGO DE ABRAZADERAS RAM PARA CILINDRO HIDRÁULICO - EPIROC MT6020 - 70 IN

N.º de parte: 5502784

Nuestra abrazadera para el cilindro de elevación del cubo está diseñada para las máquinas subterráneas Epiroc MT5020 y MT6020. Hemos desarrollado esta solución porque los dispositivos de bloqueo OEM no ofrecían la altura necesaria para el mantenimiento del eje trasero y el diferencial. Certificada y conforme a los estándares OEM.

Características:

- Carga de trabajo: 8,000 kg / 17,630 lb por juego
- Carga segura y soportada durante el mantenimiento
- Proporciona la altura y seguridad requeridas para tareas de mantenimiento
- Fácil de instalar y bloquear
- Permite el acceso necesario al eje trasero y al área del diferencial
- Asas con capacidad de carga para instalación del polipasto
- El juego incluye dos abrazaderas
- Compatible con los equipos de nivel 1 y 2





COMPONENTES PARA MAQUINARIA SUBTERRÁNEA

CAMIÓN EPIROC MT54 / MT65

ELIMINANDO LOS TIEMPOS MUERTOS, MAXIMIZANDO LA EFICIENCIA.



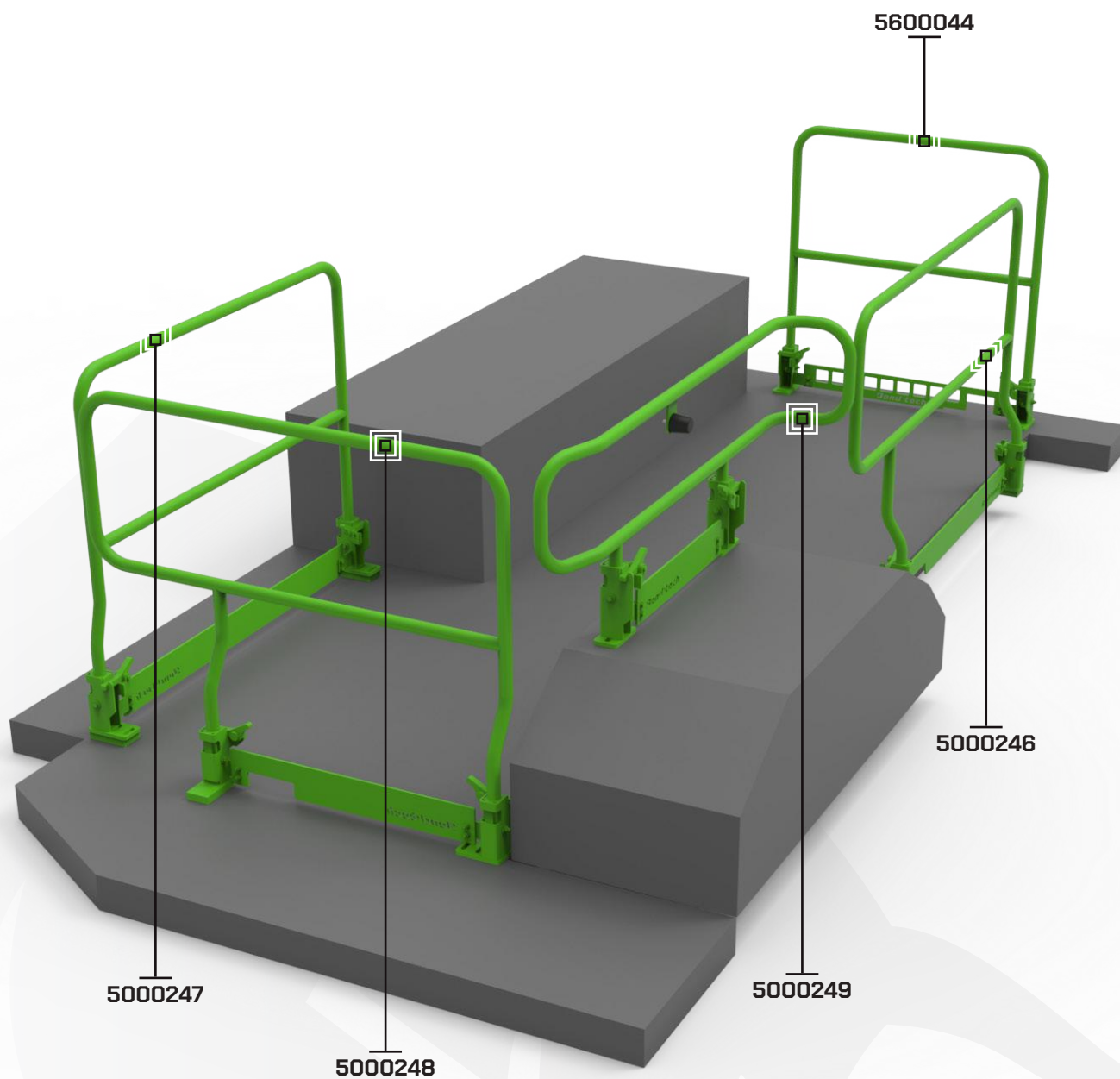



Pasamanos 5600044



Pasamanos 5000246



Pasamanos 5000247



Pasamanos 5000248



Pasamanos 5000249



Pasamanos de
sujeción 1
5600060



Pasamanos de
sujeción 3
5600059

Camión Epiroc MT65
- Hasta 2017
Barandilla de protección
LH trasera modificada
para plegarse alrededor
de la cabina elevada
Pasamanos 5600046M

Camión Epiroc MT65 - Hasta 2017
Barandilla de protección para la
cabina elevada
Pasamanos 5600042

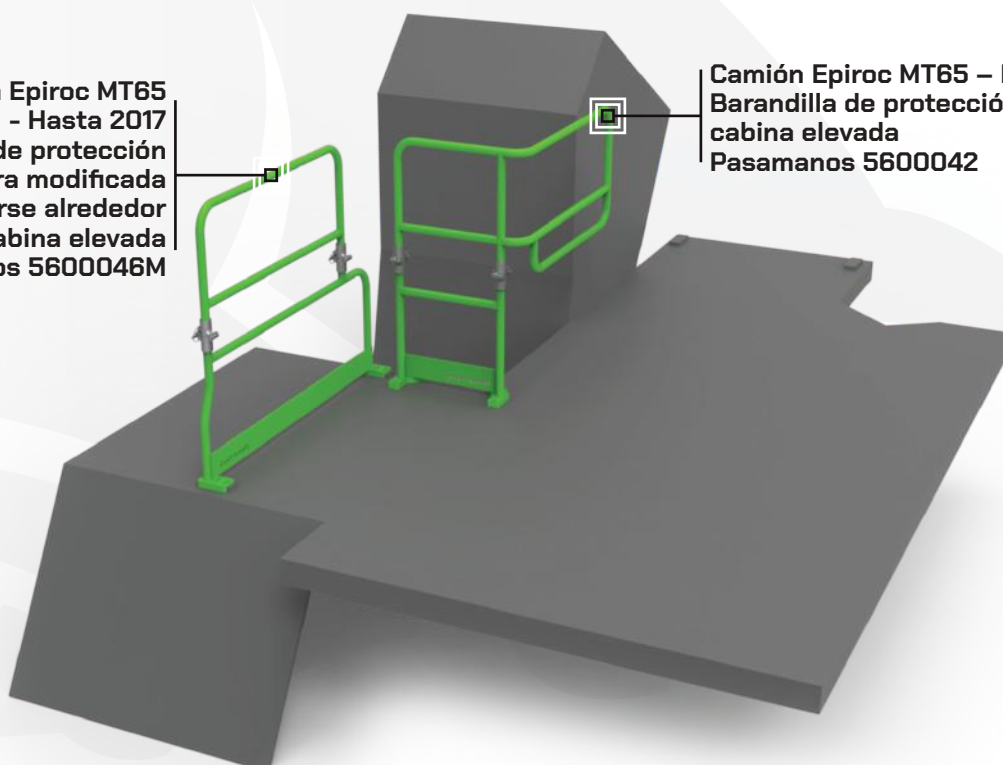

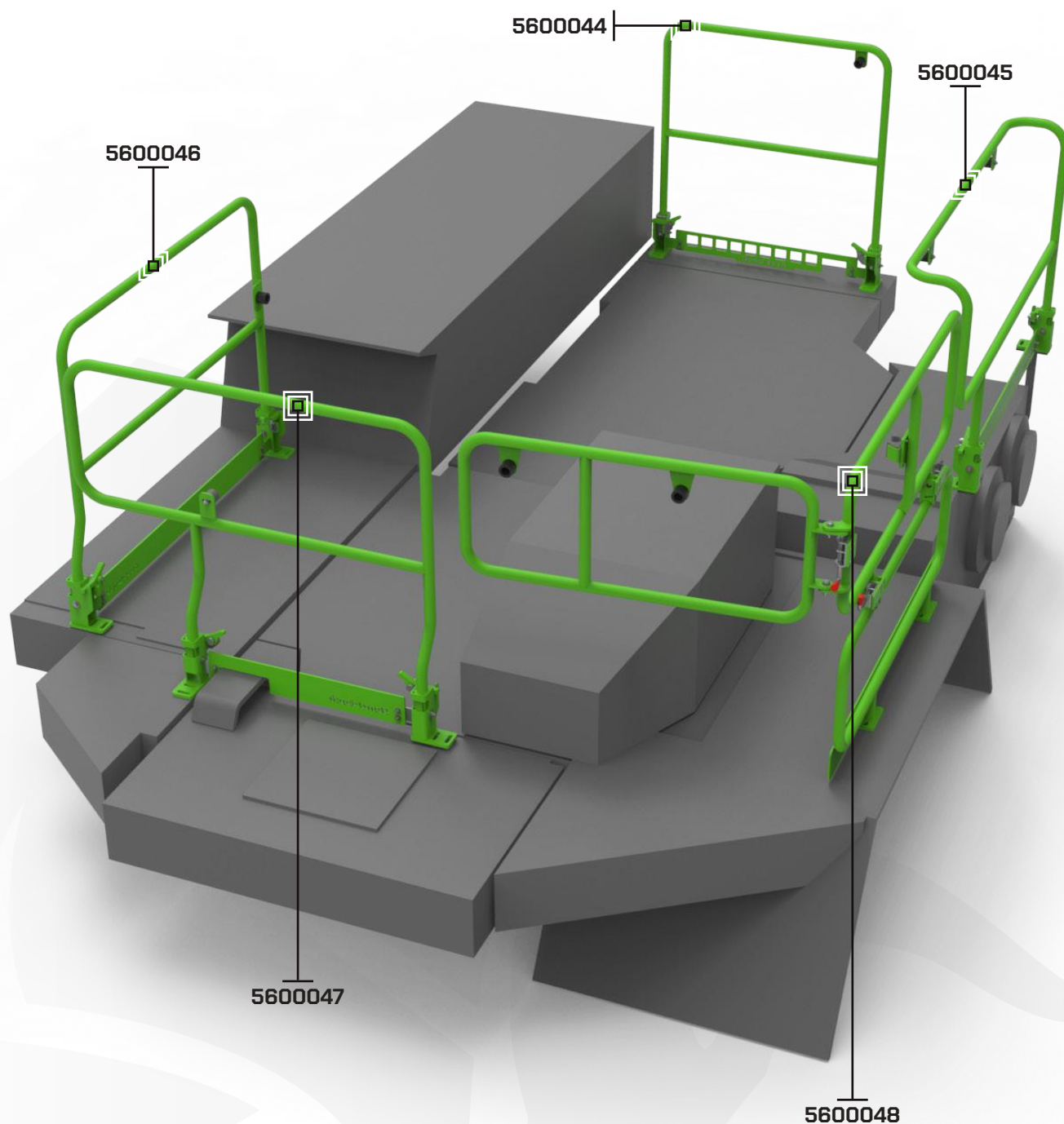



Pasamanos 5600044

Compatible con el camión MT65
– Frontal



Pasamanos 5600045

Compatible con el camión MT65
– Frontal RH



Pasamanos 5600046

Compatible con el camión MT65
– Trasero LH



Pasamanos 5600047

Compatible con el camión MT65
– Trasero

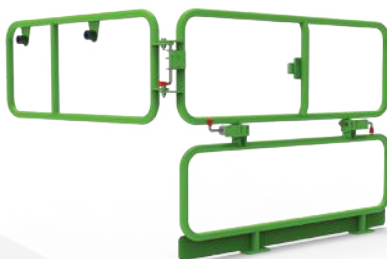

Pasamanos 5600048

Compatible con el camión MT65
– Pasamanos de escape



**Pasamanos de sujeción 1
5600060**



**Pasamanos de sujeción 3
5600059**

Camión Epiroc MT54 / M765 – Posterior 2017
Barandilla de protección para la cabina elevada
Pasamanos 5600042

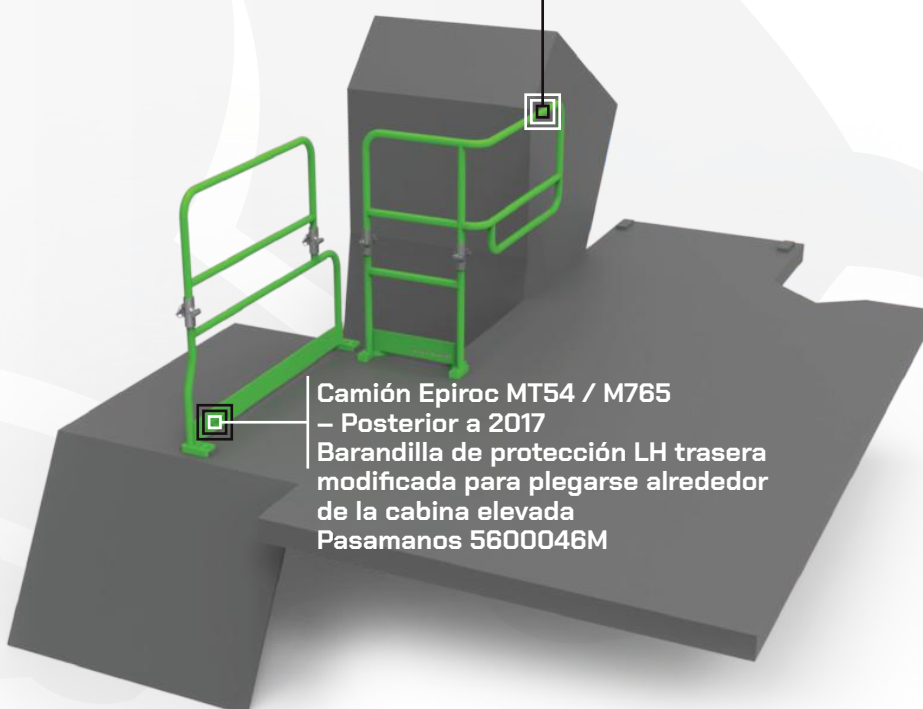

Camión Epiroc MT54 / M765
– Posterior a 2017
Barandilla de protección LH trasera
modificada para plegarse alrededor
de la cabina elevada
Pasamanos 5600046M

RACK DE ALMACENAMIENTO PARA PASAMANOS, COMPATIBLE CON PASAMANOS PARA CABINAS ELEVADAS – EPIROC MT54 / MT65

N.º de parte: 5600816

Juego completo de pasamanos para el camión Epiroc MT54 / MT65. Compatible con los pasamanos de repuesto OEM ROX. Esta estantería de almacenamiento de pasamanos permite a los operarios disponer de pasamanos de sustitución de forma rápida y sencilla, sin tener que esperar a su transporte.

Características:

- Construcción de acero resistente
- Acabado galvanizado en caliente de alta resistencia
- Señalización requerida integrada
- Capacidad del rack: 3 juegos completos
- Ranuras para montacargas
- Pasamanos no incluidos

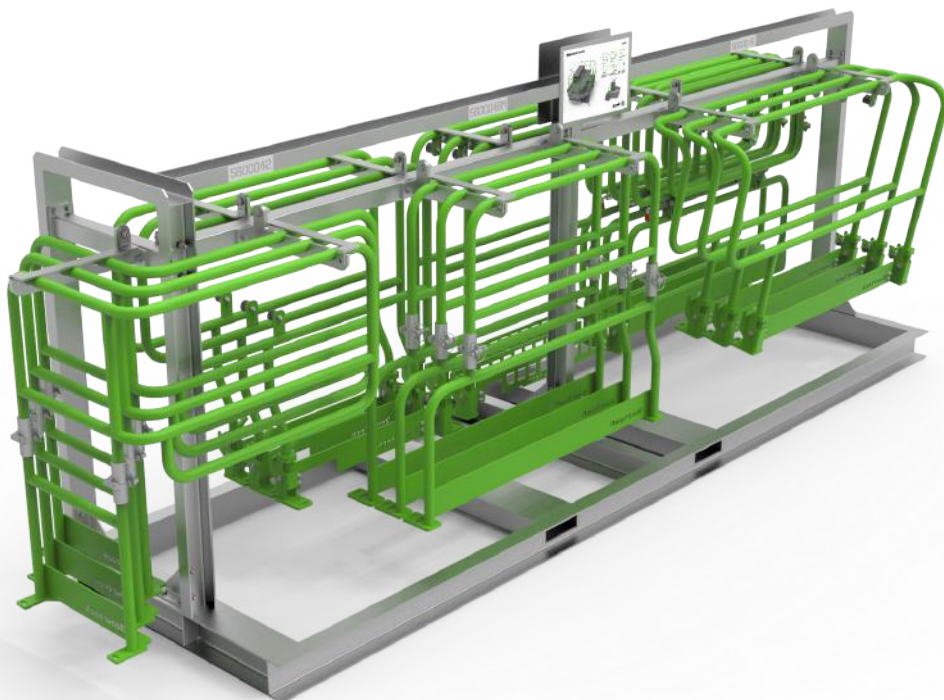

RACK DE ALMACENAMIENTO PARA PASAMANOS – EPIROC MT65

N.º de parte: 5502897

Juego completo de pasamanos para el camión Epiroc MT65 2017 y posteriores. Compatible con los pasamanos de repuesto OEM ROX. Esta estantería de almacenamiento de pasamanos permite a los operarios disponer de pasamanos de sustitución de forma rápida y sencilla, sin tener que esperar a su transporte.

Características:

- Construcción de acero resistente
- Acabado galvanizado en caliente de alta resistencia
- Señalización requerida integrada
- Capacidad del rack: 3 juegos completos
- Ranuras para montacargas
- Pasamanos no incluidos

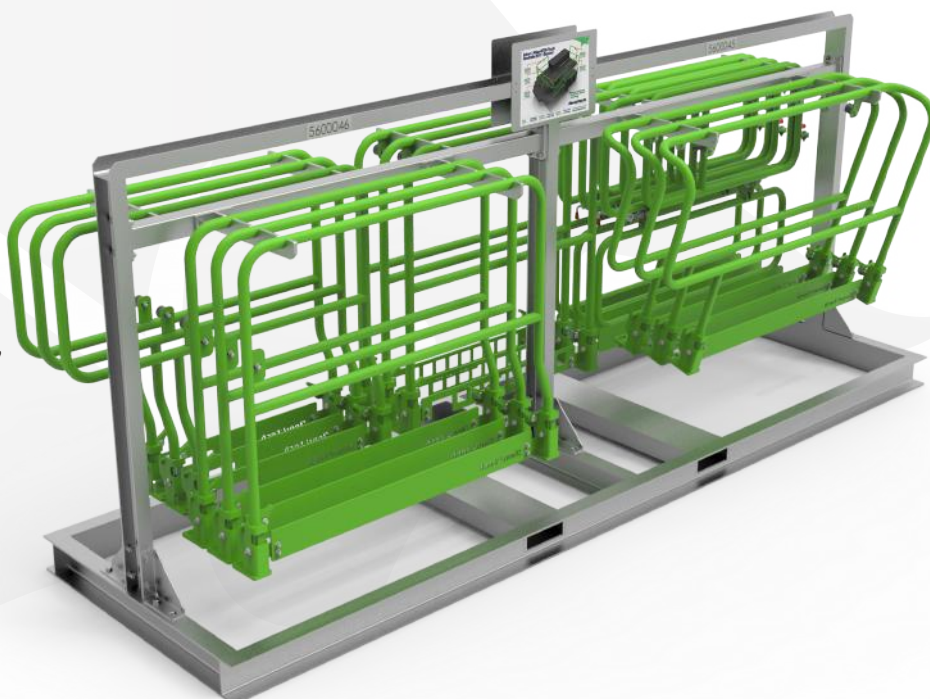

PLATAFORMA DE ACCESO A LA TOLVA TRASERA - EPIROC MT65

N.º de parte: 5503288

Plataforma diseñada para proporcionar un acceso seguro y eficiente a la tolva trasera del Epiroc MT65 para tareas de mantenimiento e inspección. Incluye soportes de elevación con ruedas para adaptarse a las variaciones en la altura de la bandeja.

Características:

- Construcción de RHS de aluminio de alta resistencia, totalmente soldada mediante el sistema TIG
- Carga de trabajo: 250 kg / 550 lb
- Rejilla dentada antideslizante en la plataforma y en los escalones
- Bordes antideslizantes en todos los escalones
- Barandillas atornilladas
- Puerta de cierre automático
- Puertas laterales abatibles para protección al estar dentro de la bandeja
- Compatible con alturas de bandeja de 2,4 m a 2,6 m [94,5 in a 102,4 in]
- Ancho interior mínimo de bandeja: 129,9 in



PLATAFORMA DE ACCESO A LA TRANSMISIÓN - EPIROC MT65

N.º de parte: 5503302

Plataforma diseñada para proporcionar un acceso seguro y eficiente a la zona de transmisión del Epiroc MT65 para tareas de mantenimiento e inspección.

Características:

- Construcción de RHS de aluminio de alta resistencia, totalmente soldada mediante el sistema TIG
- Carga de trabajo: 250 kg / 550 lb por plataforma
- Las plataformas se dividen por la mitad y se enganchan entre sí
- Rejilla dentada antideslizante en la plataforma y en los escalones
- Bordes antideslizantes en todos los escalones
- Ruedas giratorias de alta calidad
- Soportes pesados de nivelación
- Puertas de cierre automático
- Ranuras para montacargas

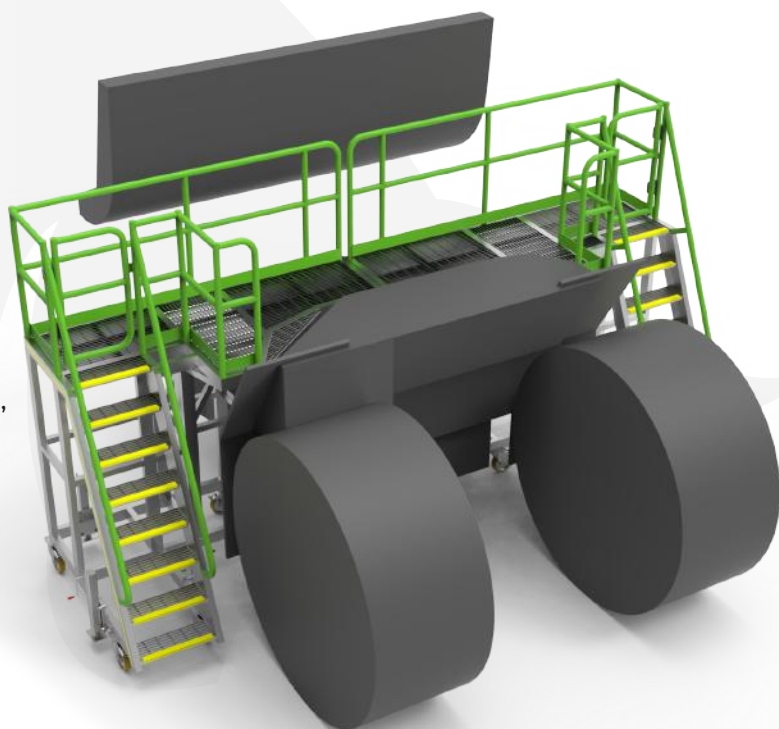

PLATAFORMA DE ACCESO AL PARABRISAS – EPIROC MT65

N.º de parte: 5507922

Solución certificada y diseñada para proporcionar un acceso seguro y eficiente al parabrisas del taladro del Epiroc MT65. Ideal para cambiar el parabrisas, y tareas de mantenimiento o inspección.

Características:

- Construcción de RHS de aluminio de alta resistencia, totalmente soldada mediante el sistema TIG
- Carga de trabajo: 150 kg / 330 lb
- Plataforma y peldaños con rejilla dentada antideslizante
- Bordes antideslizantes en todos los peldaños
- Barandillas de seguridad atornilladas con placas de protección
- Ruedas giratorias de alta calidad, fabricadas en Alemania
- Barra de seguridad abatible



PLATAFORMA DE ACCESO AL MOTOR SIN LA CABINA – EPIROC MT65

N.º de parte: 5607921

Plataforma certificada diseñada para ofrecer un acceso seguro y eficiente al motor del camión subterráneo Epiroc MT65 una vez retirado el compartimento de la cabina.

Características:

- Construcción de RHS de aluminio de alta resistencia, totalmente soldada mediante el sistema TIG
- Plataforma y peldaños con rejilla dentada antideslizante
- Bordes antideslizantes en todos los peldaños
- Barandillas verdes de seguridad atornilladas con placas de protección
- Ruedas giratorias de alta calidad, fabricadas en Alemania
- Puerta de cierre automático
- Ranuras para montacargas

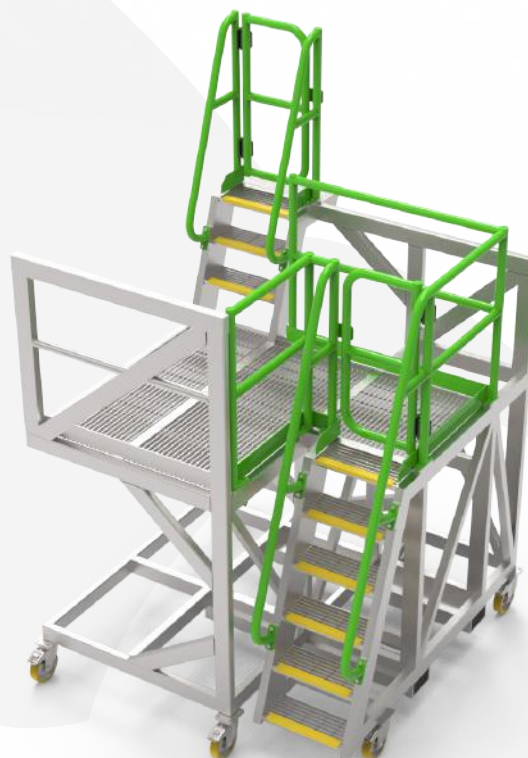

JUEGO DE PLATAFORMAS DE ACCESO FRONTAL – EPIROC MT65

N.º de parte: 5503190

Plataforma diseñada para proporcionar un acceso seguro y eficiente alrededor de la parte frontal del Epiroc MT65 para mantenimiento e inspección. Incluye soportes de elevación con ruedas para adaptarse a variaciones de altura.

Características:

- Construcción de aluminio de alta resistencia con perfiles RHS totalmente soldados mediante el sistema TIG
- Carga de trabajo: 600 kg / 1,320 lb
- Plataformas divididas en tres secciones que se enganchan entre sí
- Rejilla dentada antideslizante en la plataforma y en los peldaños
- Bordes antideslizantes en todos los peldaños
- Puertas de cierre automático
- Ranuras para montacargas

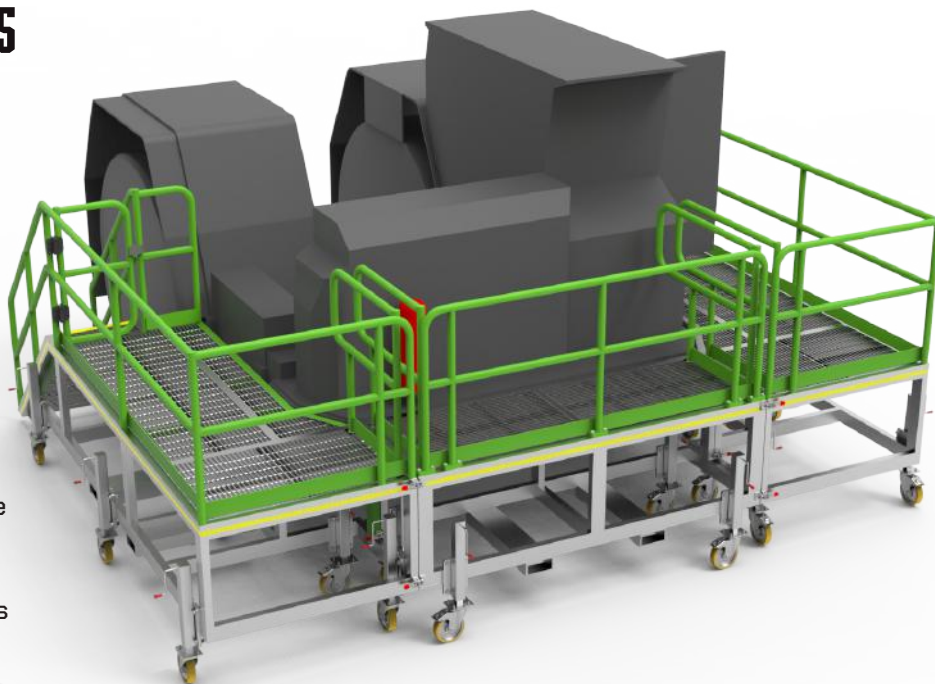

PLATAFORMA DE ACCESO AL PUNTO DE ACEITE – EPIROC MT65

N.º de parte: 5503982

Plataforma diseñada para proporcionar un acceso seguro y eficiente al punto de cambio de aceite del Epiroc MT65 para mantenimiento e inspección.

Características:

- Construcción de RHS de aluminio de alta resistencia, totalmente soldada mediante el sistema TIG
- Carga de trabajo: 150 kg / 330 lb
- Rejilla dentada antideslizante en la plataforma y en los peldaños
- Bordes antideslizantes en todos los peldaños
- Barandillas de seguridad atornilladas con placas de protección
- Ruedas giratorias de alta calidad
- Soportes pesados de nivelación
- Puertas de cierre automático
- Ranuras para montacargas

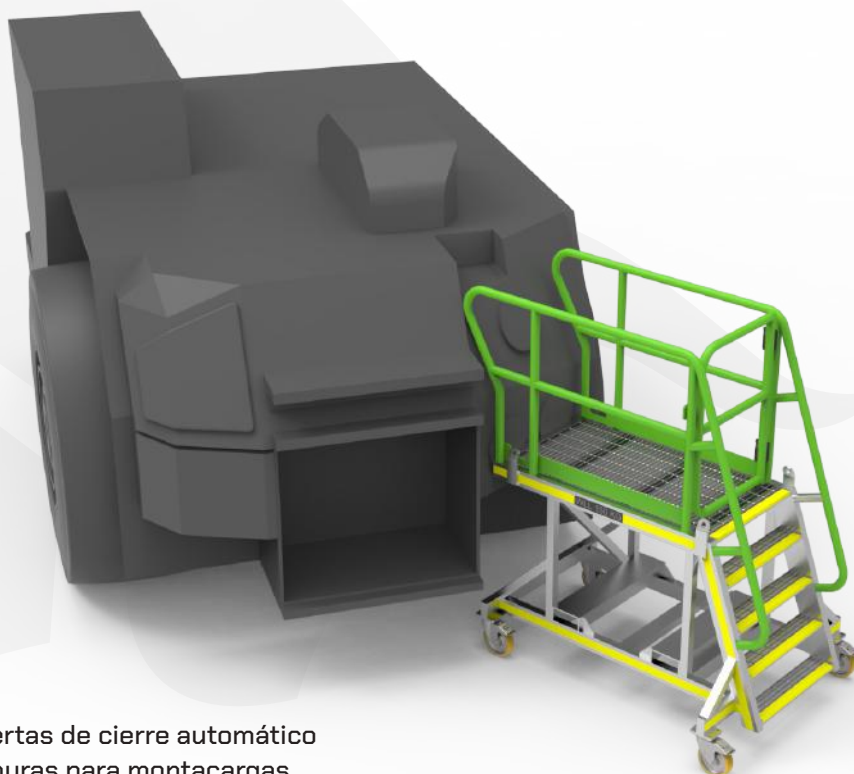

ESTRUCTURA DE TRANSPORTE PARA EL CUBO - EPIROC MT65

N.º de parte: 5403154

Características:

- Construcción de acero resistente
- Carga de trabajo: 14,000 kg / 30,860 lb
- Almohadillas de goma en las superficies de contacto
- Equipado con ruedas de rodillos de alta resistencia
- Pintada según los requisitos específicos
- Ranuras para montacargas

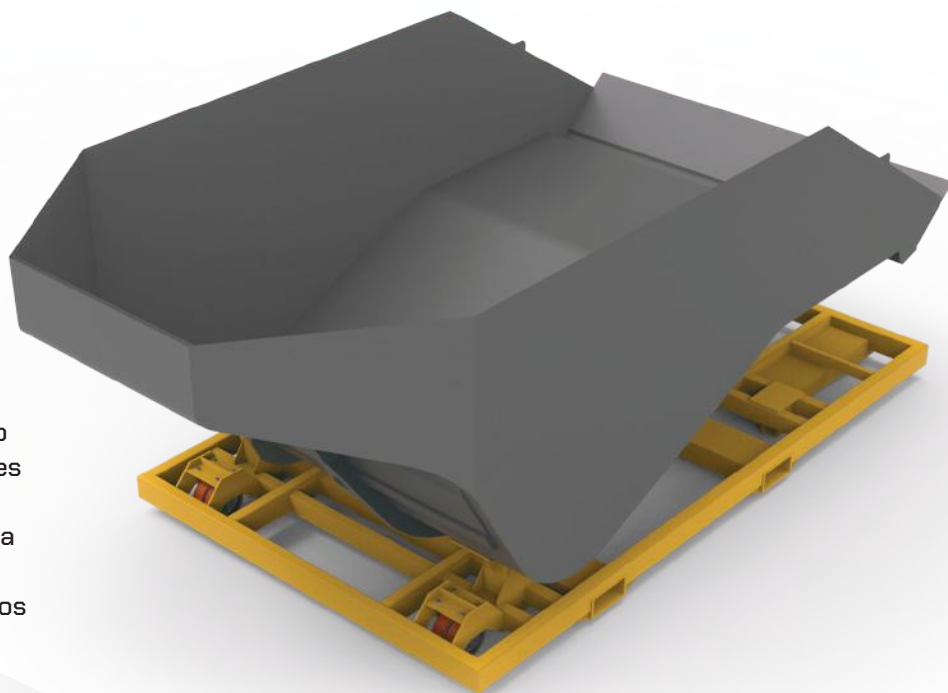

ESTRUCTURA DE TRABAJO PARA EL CUBO - EPIROC MT65-AD60

N.º de parte: 5503154

Características:

- Construcción de acero resistente
- Carga de trabajo: 14,000 kg / 30,860 lb
- Almohadillas de goma en las superficies de contacto
- Plataforma de rejilla de alta resistencia
- Pintada según los requisitos específicos
- Ranuras para montacargas

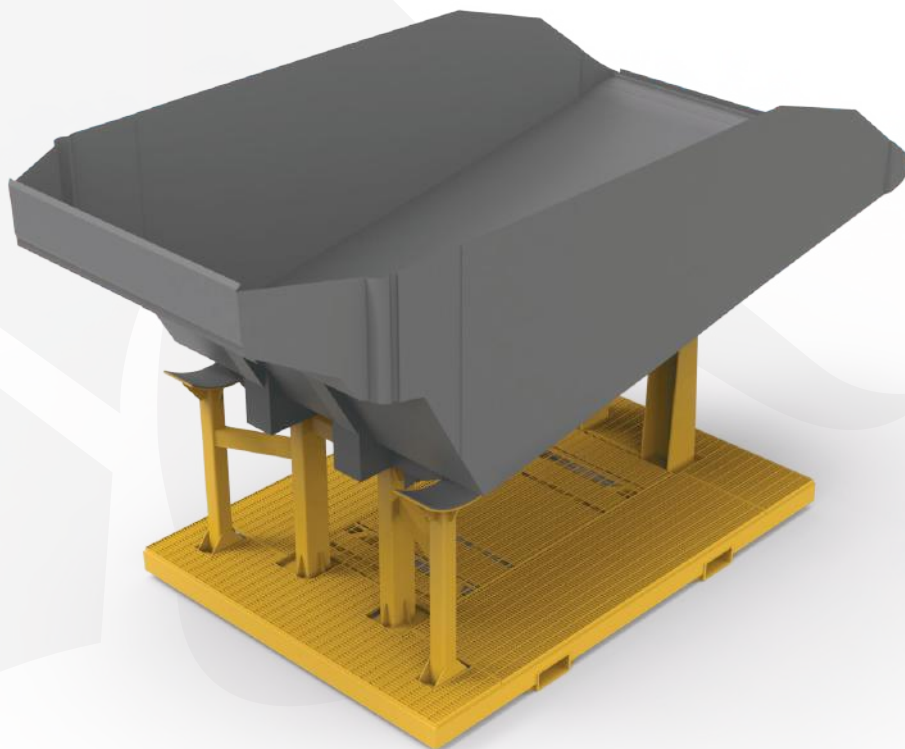

ABRAZADERAS PARA EL CILINDRO HIDRÁULICO - EPIROC MT65

Abrazadera para el cilindro hidráulico - Epiroc MT65 - 26,1 in
N.º de parte: 5507739

Juego de abrazaderas para el cilindro hidráulico - Epiroc MT65 - 72,2 in
N.º de parte: 5503172

Diseñadas para proporcionar un bloqueo seguro durante mantenimientos críticos. Este diseño está pensado para talleres que no pueden bloquear el cubo a su altura máxima. Certificadas y conformes a los estándares OEM.

Características:

- Construcción de acero resistente
- Carga de trabajo: 16,000 kg / 35,270 lb
- Incluye 2 abrazaderas de bloqueo para el cilindro
- Banda interior de nylon para proteger el cilindro
- Pasadores de retención que evitan el desprendimiento del soporte
- Asas de elevación con 6 puntos de anclaje



JUEGO DE ABRAZADERAS PARA EL CILINDRO DEL CUBO - EPIROC MT65

N.º de parte: 5503172

Características:

- Construcción de acero resistente
- Carga de trabajo: 14,000 kg / 30,860 lb
- El juego incluye 2 abrazaderas
- Compatible con MT65 fabricados antes y después de 2017

CARGADOR EPIROC ST1030



ELIMINANDO LOS TIEMPOS MUERTOS, MAXIMIZANDO LA EFICIENCIA.



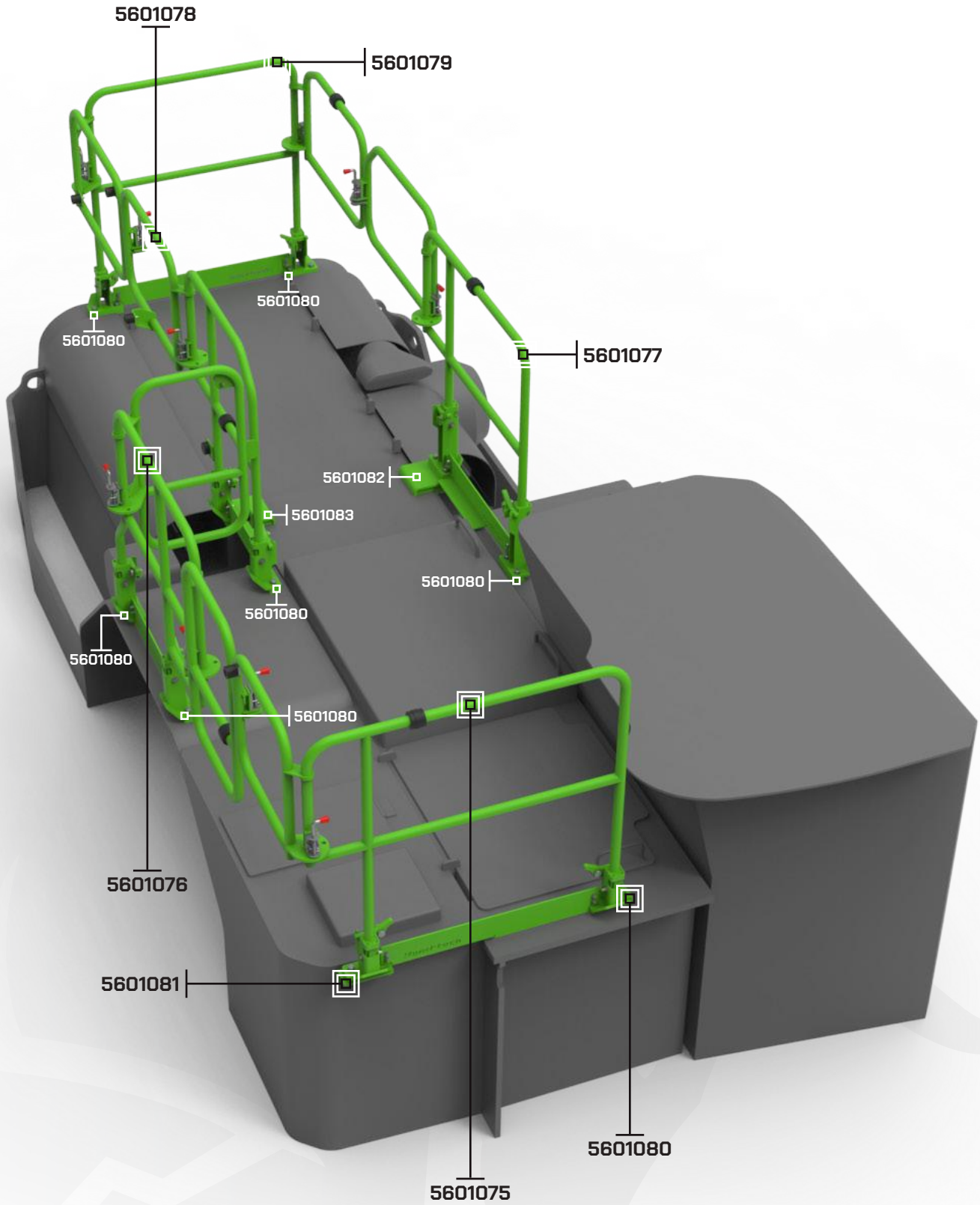



Pasamanos frontal 5601075



Pasamanos frontal RH 5601076



Pasamanos LH 5601077



Pasamanos RH 5601078



Pasamanos trasero 5601079

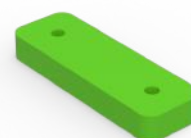

Placa de montaje 1 5601080
[se requieren 7]



Placa de montaje 2 15601081
[se requiere 1]



Placa de montaje 3 15601082
[se requiere 1]



Placa de montaje 4 15601083
[se requiere 1]



CARGADOR EPIROC ST14

ELIMINANDO LOS TIEMPOS MUERTOS, MAXIMIZANDO LA EFICIENCIA.



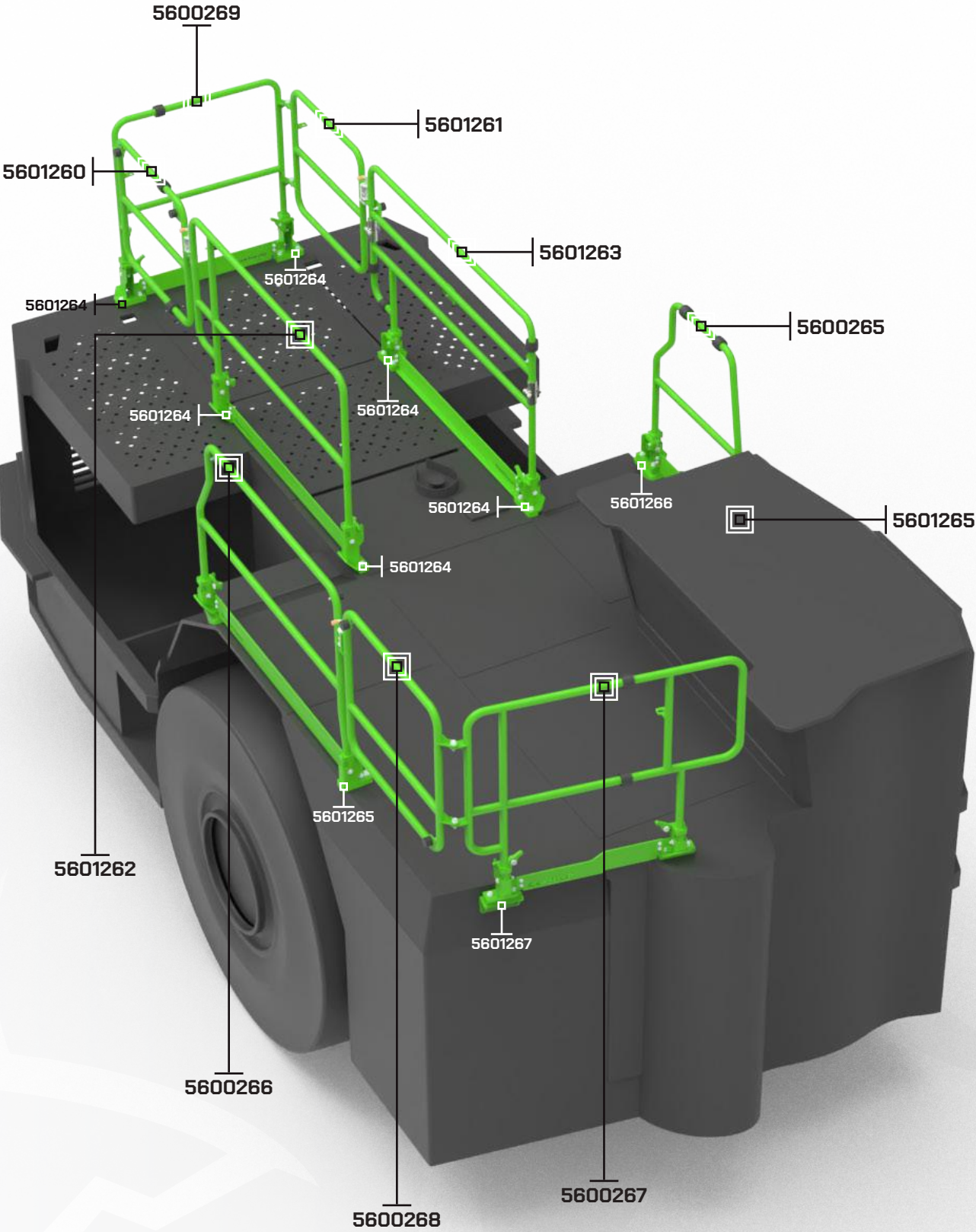



Pasamanos 5600265



Pasamanos 5600266



Pasamanos 5600267



Pasamanos 5600268



Pasamanos 5600269



Pasamanos 5601260



Pasamanos 5601261



Pasamanos 5601262



Pasamanos 5601263

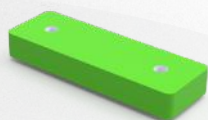

Placa de montaje 1
5601264 *[se requieren 6]*

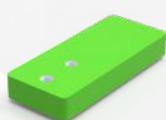

Placa de montaje 2
5601265 *[se requieren 2]*



Placa de montaje 3
5601266 *[se requiere 1]*



Placa de montaje 4
5601267 *[se requiere 1]*

EPIROC BOOMER M

ABRAZADERAS PARA PATAS DE ELEVACIÓN – EPIROC BOOMER M M2C

N.º de parte: 5503522

Nuestras abrazaderas para patas de elevación están diseñadas e ingenierizadas para el mantenimiento seguro de las perforadoras subterráneas Epiroc Boomer M M2C. Proporcionan una solución de bloqueo de confianza durante las tareas de mantenimiento y están certificadas conforme a los estándares OEM.

Construction: Acero de alta resistencia

Carga de trabajo: 15,000 kg / 33,060 lb

Peso al vacío: 8 kg / 17 lb

Características:

- Asas de elevación con capacidad de carga certificada
- Sistema de bisagras con bloqueo de pasador
- Fácil instalación y aseguramiento en posición
- Se requieren 4 unidades por juego

PERFORADORA EPIROC SIMBA E7



ABRAZADERAS PARA PATAS DE ELEVACIÓN FRONTALES DE PERFORADORA – EPIROC SIMBA E7

N.º de parte: 5505585

Construcción: Acero de alta resistencia

Carga de trabajo: 30,000 kg / 66,130 lb

Peso al vacío: 8 kg / 17 lb

Características:

- Asas de elevación con capacidad de carga certificada
- Sistema de bisagras con bloqueo de pasador
- Fácil instalación y aseguramiento en posición
- Se requieren 2 unidades por juego



ABRAZADERAS PARA PATAS DE ELEVACIÓN TRASERAS DE PERFORADORA – EPIROC SIMBA E7

N.º de parte: 5405585

Construcción: Acero de alta resistencia

Carga de trabajo: 30,000 kg / 66,130 lb

Peso al vacío: 8 kg / 17 lb

Características:

- Asas de elevación con capacidad de carga certificada
- Sistema de bisagras con bloqueo de pasador
- Fácil instalación y aseguramiento en posición
- Se requieren 2 unidades por juego

CARGADOR SANDVIK LH307



ELIMINANDO LOS TIEMPOS MUERTOS, MAXIMIZANDO LA EFICIENCIA.



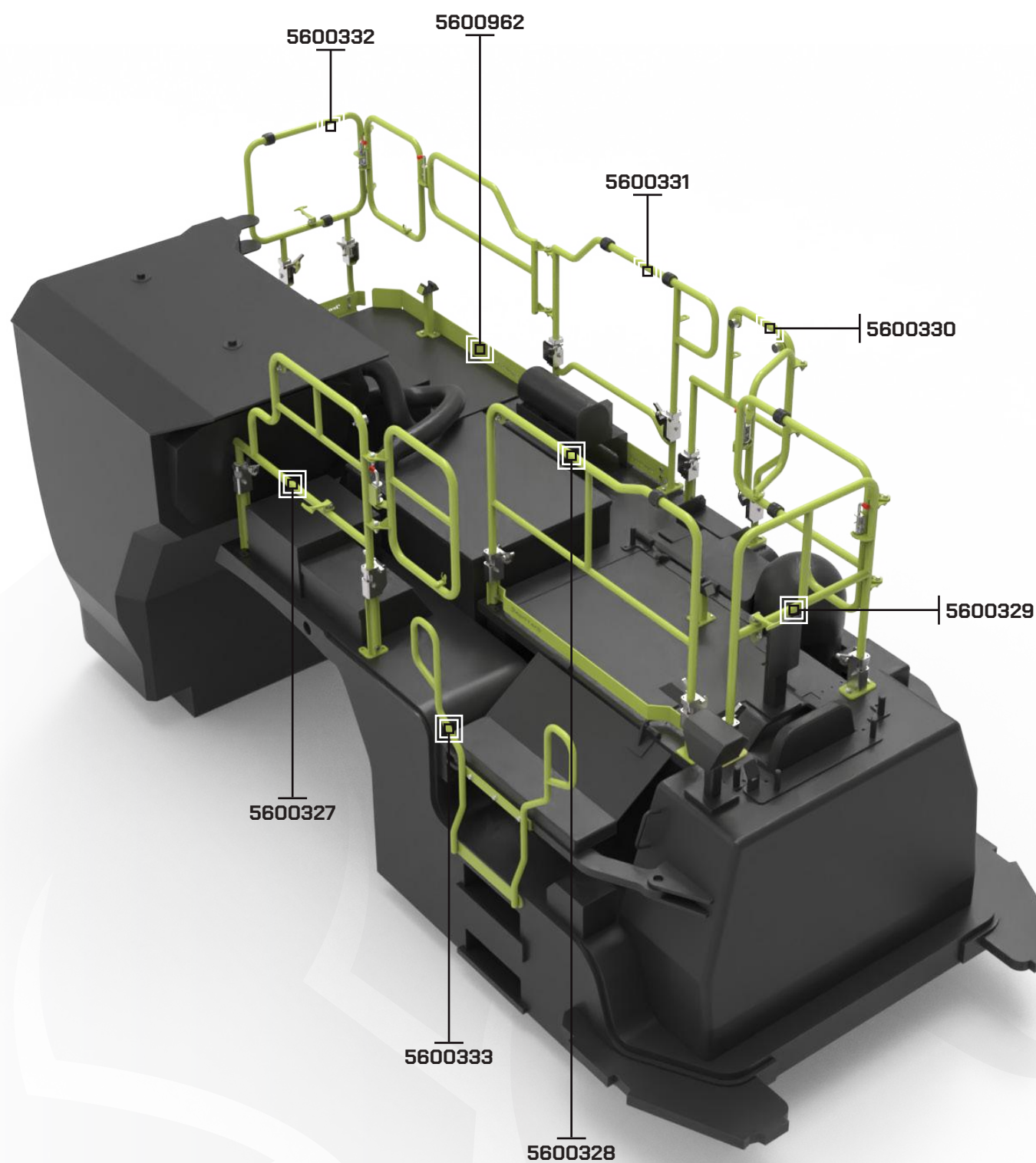



Pasamanos 5600327



Asidero de escalera 5600333



Pasamanos 5600328



Pasamanos 5600329



Pasamanos 5600330



Pasamanos 5600331



Pasamanos 5600332

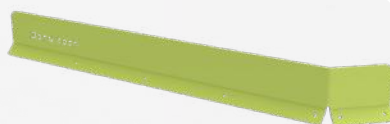

Placa de protección 5600962

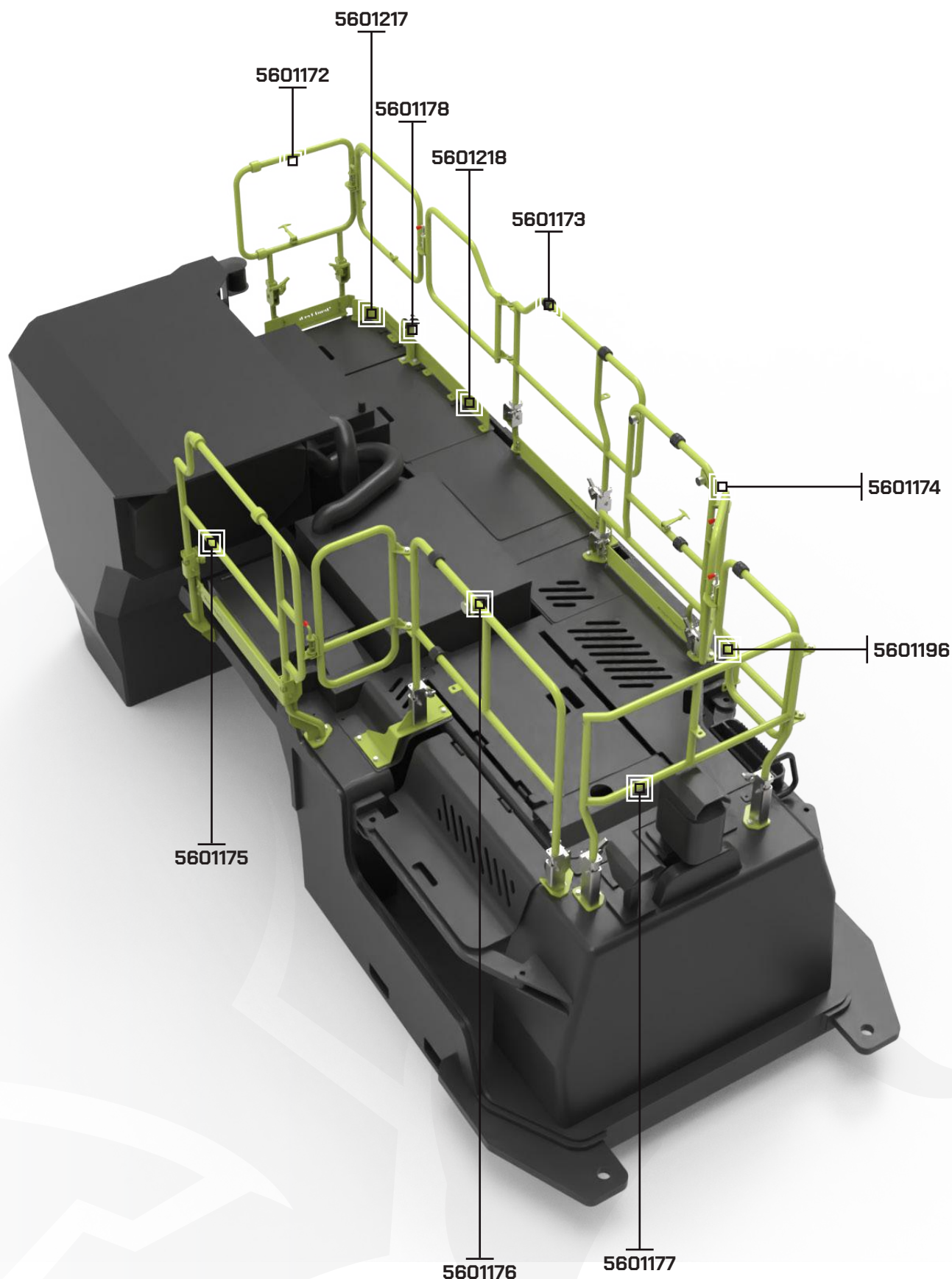



Pasamanos 5601172



Pasamanos 5601173



Pasamanos 5601175



Pasamanos 5601174



Pasamanos 5601176



Pasamanos 5601177



Soporte para el pasamanos 5601178



Asidero 5601196



Placa de protección 5601217



Placa de protección 5601218

CARGADOR LH514 SANDVIK



ELIMINANDO LOS TIEMPOS MUERTOS, MAXIMIZANDO LA EFICIENCIA.



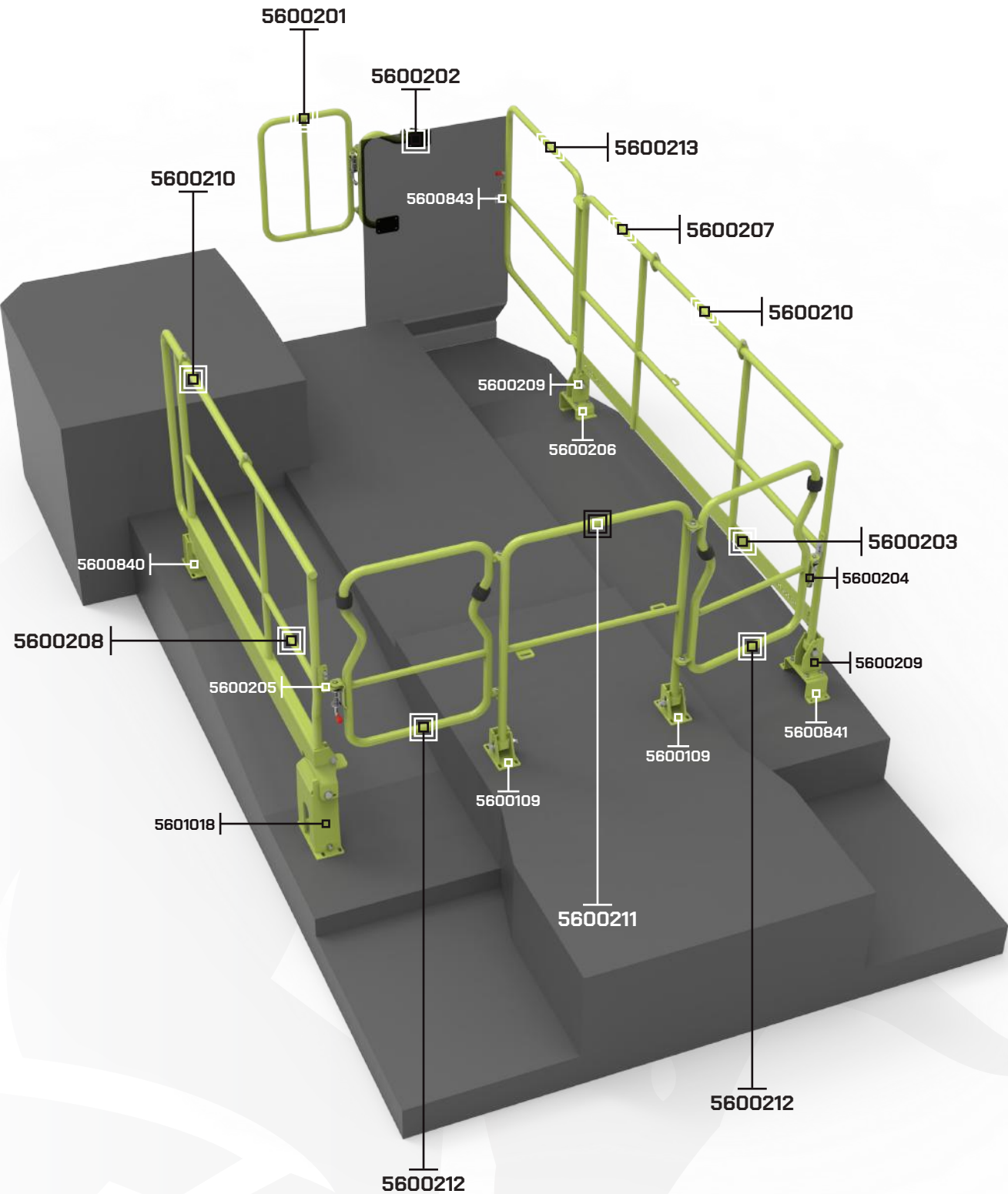

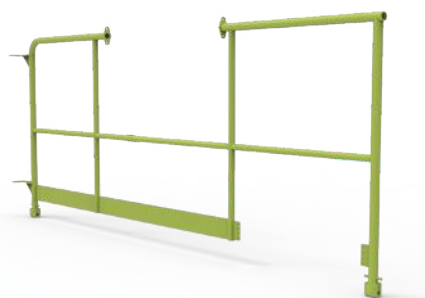

Pasamanos 5600207

N.º OEM: 56027403



Pasamanos 5600210 *(se necesitan 2)*

N.º OEM: 56036363



Pasamanos 5600202

N.º OEM: BG00612434

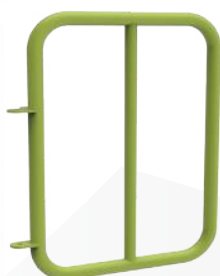

Pasamanos 5600201

N.º OEM: BG00612435



Pasamanos 5600211

N.º OEM: 56027408



Pasamanos 5600208

N.º OEM: 56203318



Pasamanos 5600212 *(se necesitan 2)*

N.º OEM: 56027414



Pasamanos 5600213

N.º OEM: 56027443



Placa de protección 5600203

N.º OEM: BG00520886



Soporte de montaje

5600209 *(se necesitan 2)*

N.º OEM: 56027394



Soporte 5600206

N.º OEM: 56030702



Conector 5600205

N.º OEM: 56210789



Bloque de soporte

5600109 *(se necesitan 2)*

N.º OEM: 56027411



Carcasa del actuador 5601018

N.º OEM: 56203462



Soporte de montaje 5600840

N.º OEM: 56208595

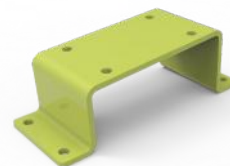

Soporte de montaje 5600841

N.º OEM: BG00525468



Soporte de montaje 5600843



Soporte de montaje 5600204

N.º OEM: 56210816



Parachoques del cargador del cubo 5600860

N.º OEM: 56043968



PUERTA DE LA CABINA - LH514 SANDVIK

N.º de parte: 5600398

Compatible con Sandvik LH514, LH517 y LH621.

N.º OEM: BG00389056

Características:

- Reemplazo OEM directo
- Construcción resistente
- Fabricación de precisión para un montaje rápido en tu máquina



COMPONENTES PARA MAQUINARIA SUBTERRANEA



**CARGADOR
LH517 SANDVIK**

ELIMINANDO LOS TIEMPOS MUERTOS, MAXIMIZANDO LA EFICIENCIA.



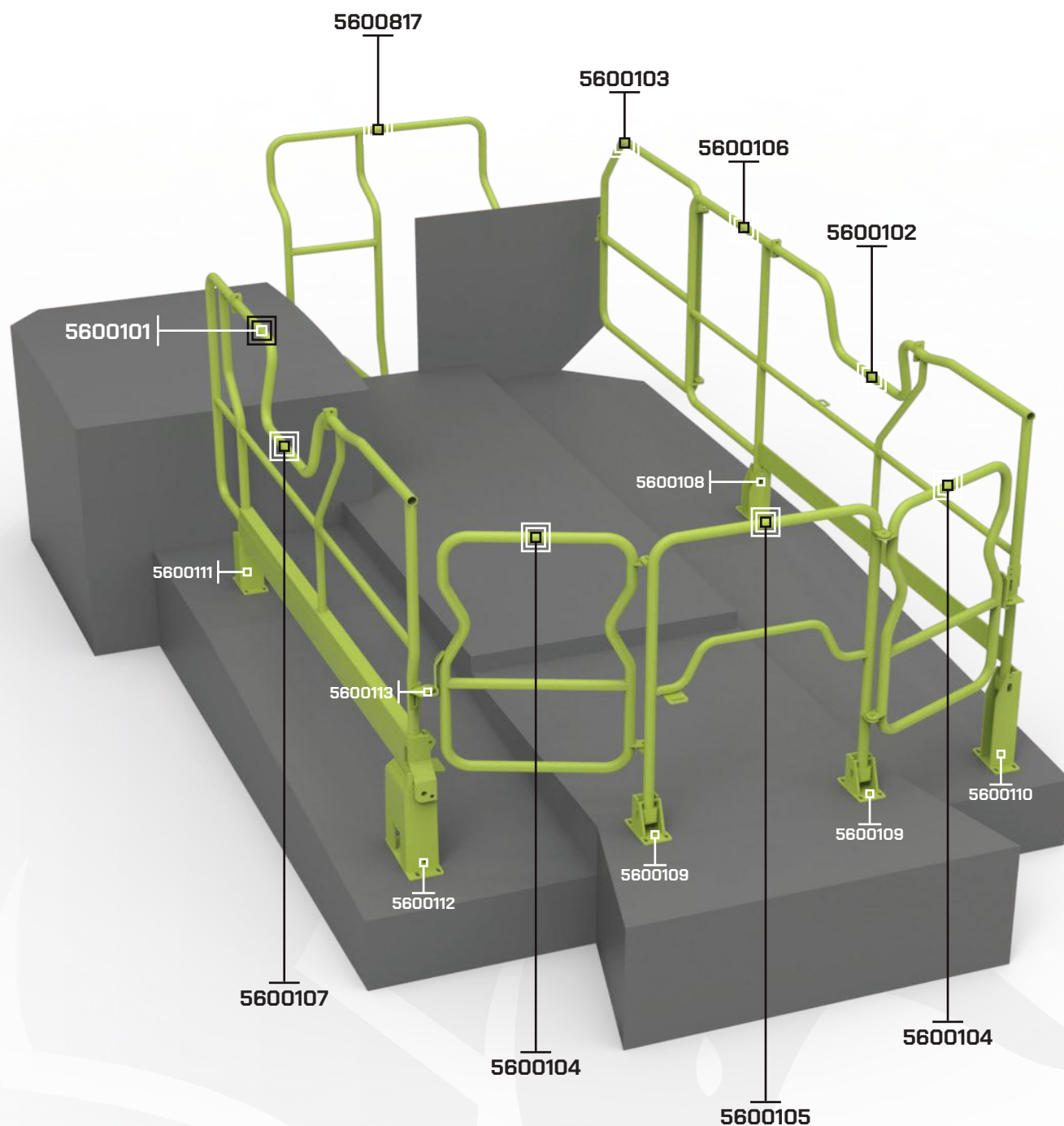



Pasamanos 5600817

N.º OEM: 56029394

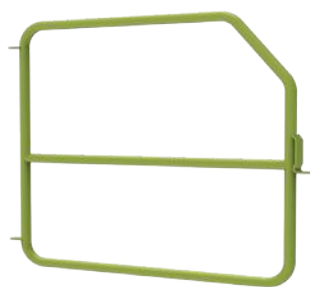

Pasamanos 5600103

N.º OEM: 56039616



Pasamanos 5600101

N.º OEM: 56039607



Pasamanos 5600102

N.º OEM: 56039606



Pasamanos 5600105

N.º OEM: 56039619

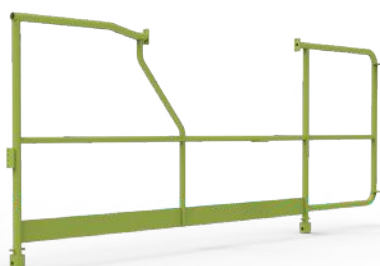

Pasamanos 5600106

N.º OEM: 56029393

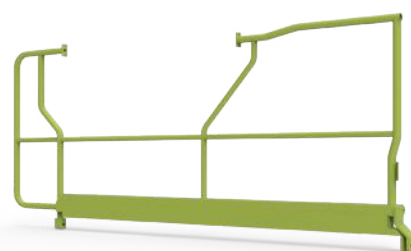

Pasamanos 5600107

N.º OEM: 56212200A



Pasamanos 5600104

[se requieren 2]

N.º OEM: 56039582



Bloque de soporte 5600111

N.º OEM: 56212216



Bloque de soporte 5600112

N.º OEM: 56212346



Bloque de soporte 5600108

N.º OEM: 56039673



Bloque de soporte

5600110

N.º OEM: 56039676



Bloque de soporte

5600109 *[se requieren 2]*

N.º OEM: 56027411



Componente del kit

5600113

N.º OEM: 56029744



Riel de escape 5600880

N.º OEM: BG00842904



PUERTA DE LA CABINA - LH517 SANDVIK

N.º de parte: 5600398

Compatible con Sandvik LH514, LH517 y LH621.
N.º OEM: BG00389056

Características:

- Reemplazo OEM directo
- Construcción resistente
- Fabricación de precisión para un montaje rápido en tu máquina

GUARDABARROS FIJOS FRONTALES - LH517 SANDVIK

N.º de parte: 5601015 (RH) / 5601014 (LH)

Reemplazo OEM directo para los guardabarras del Sandvik LH517.

Características:

- Construcción resistente
- Fabricación de precisión para un montaje rápido en la máquina

N.º de parte: 5601015 (RH)
N.º OEM: 56021715

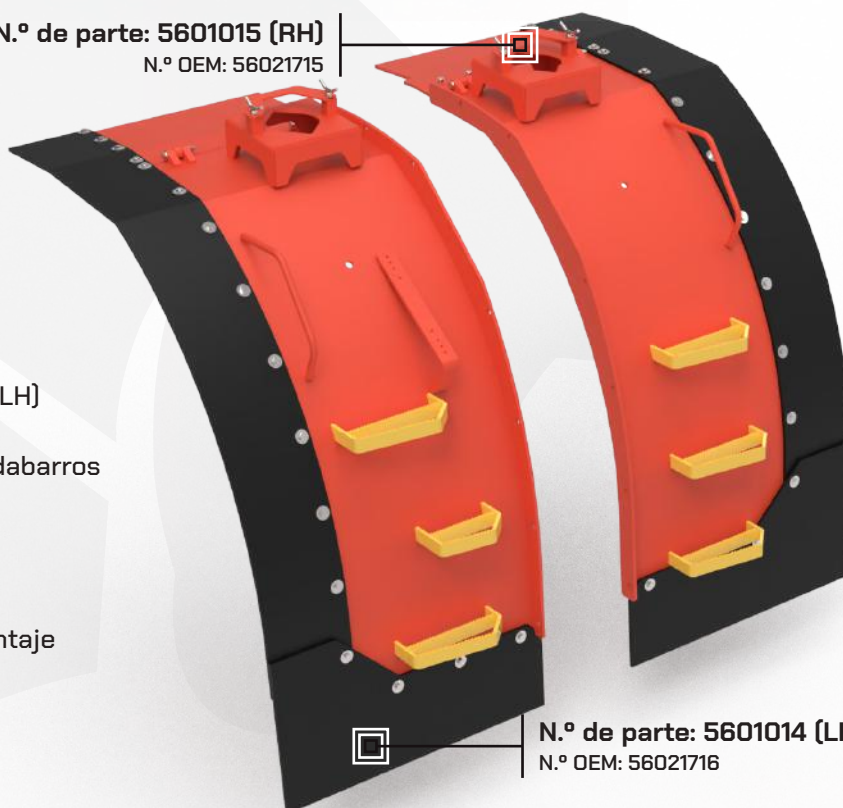

N.º de parte: 5601014 (LH)
N.º OEM: 56021716

JUEGO DE PLATAFORMAS DE ACCESO AL CILINDRO DE ELEVACIÓN – SANDVIK LH517 /i Y LH621/i

N.º de parte: 5504086

Plataforma certificada y diseñada para acceder de forma segura y eficiente al cilindro de elevación de los modelos Sandvik LH517/i y LH621/i.

Características:

- Construcción de aluminio de alta resistencia con perfiles RHS totalmente soldados mediante el sistema TIG
- Carga de trabajo: 250 kg / 550 lb por plataforma
- Diseño de 4 piezas que se enganchan entre sí
- Rejilla dentada antideslizante en plataforma y peldaños
- Bordes antideslizantes en todos los peldaños
- Ruedas giratorias de alta calidad
- Soportes pesados de nivelación
- Puertas de cierre automático
- Barandillas desmontables
- Asas de elevación

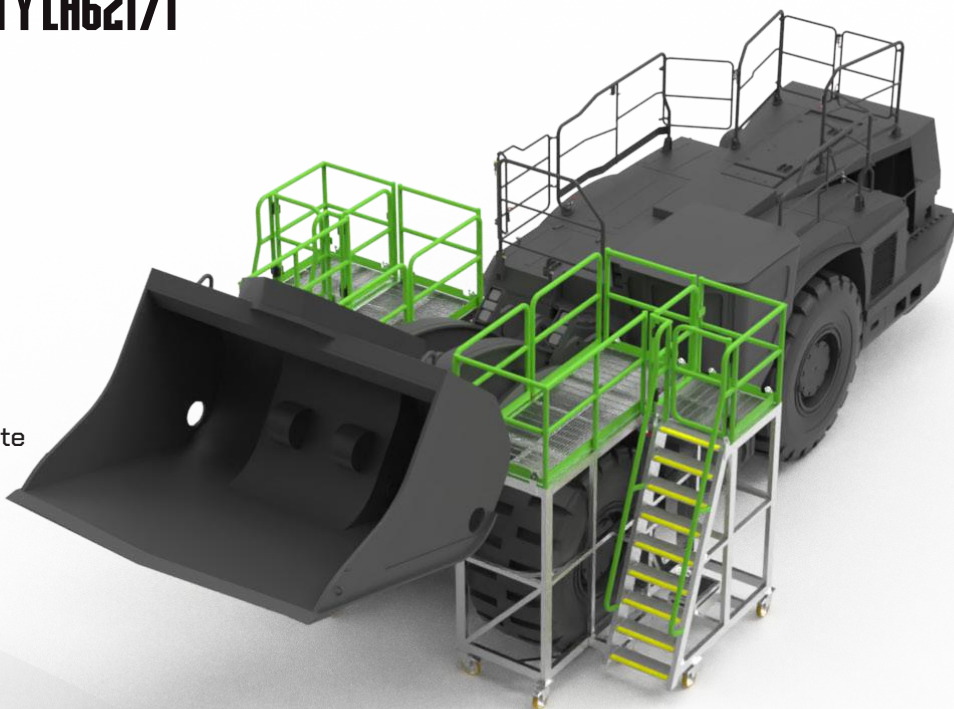

PARACHOQUES DEL CARGADOR DEL CUBO

N.º de parte: 5600860

N.º OEM: 56043968

Características:

- Reemplazo directo OEM
- Poliuretano

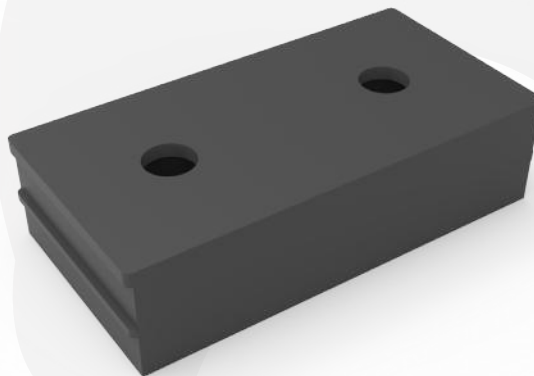

CARGADOR LH517i SANDVIK



ELIMINANDO LOS TIEMPOS MUERTOS, MAXIMIZANDO LA EFICIENCIA.



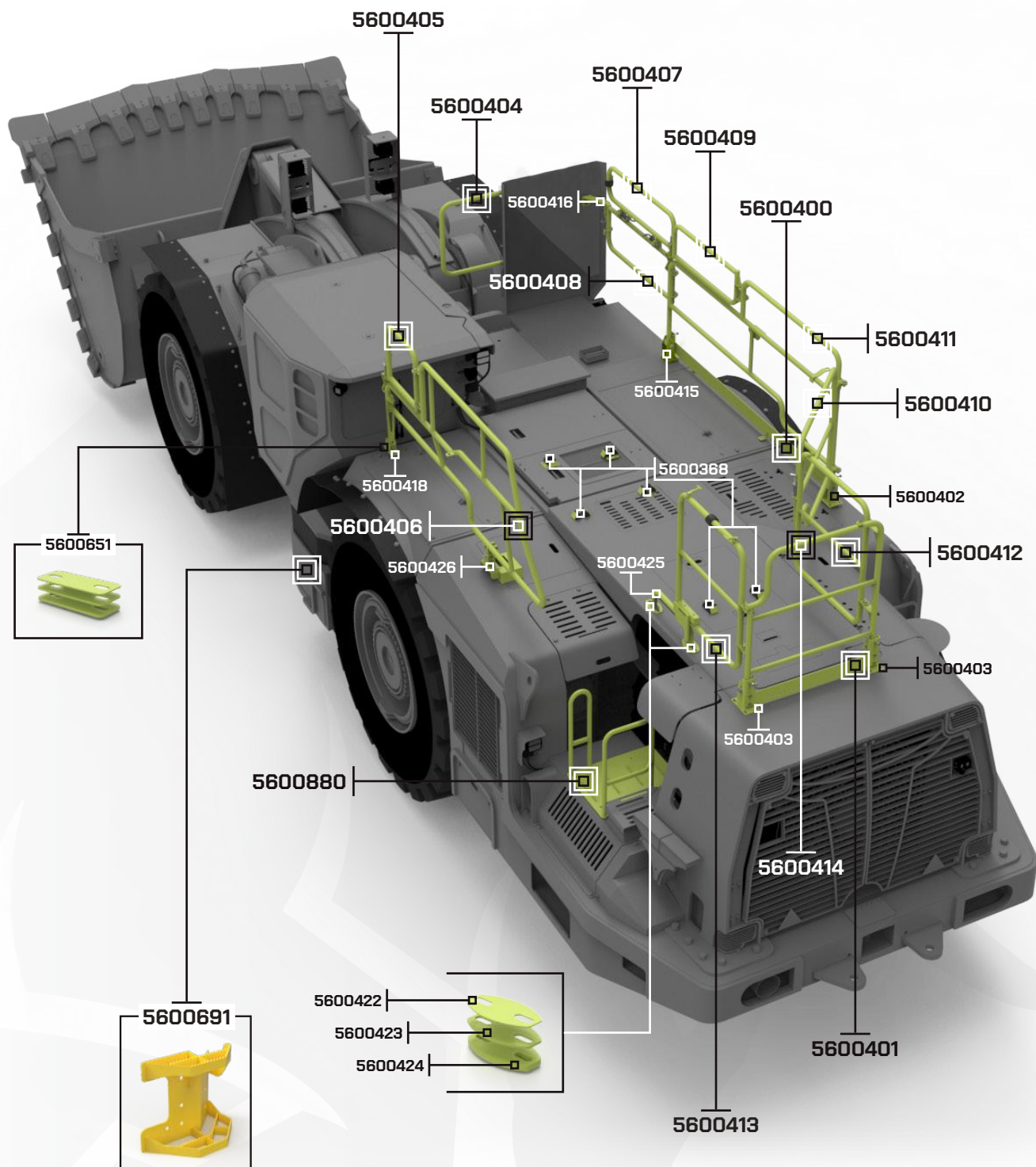

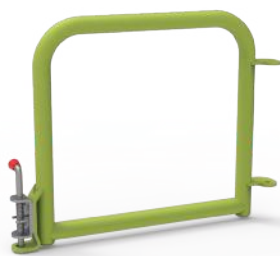

Pasamanos 5600405

N.º OEM: BG01038296



Pasamanos 5600406

N.º OEM: BG01039194



Pasamanos 5600407

N.º OEM: BG01036195

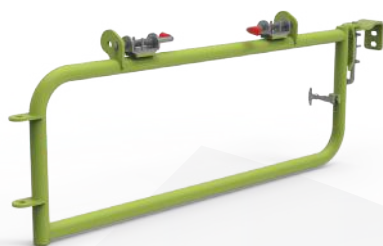

Pasamanos 5600408

N.º OEM: BG01036194



Pasamanos 5600409

N.º OEM: BG01036192



Pasamanos 5600410

N.º OEM: BG00968272

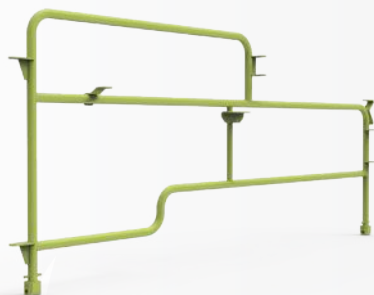

Pasamanos 5600411

N.º OEM: BG01033203



Pasamanos 5600404

N.º OEM: BG00968274



Pasamanos 5600413

N.º OEM: BG00968269



Pasamanos 5600414

N.º OEM: BG00968268

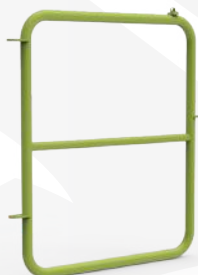

Pasamanos 5600412

N.º OEM: BG00968270



Pasamanos 5600425

N.º OEM: BG00969097



Peldaño de cabina 5600691

N.º OEM: BG00844987

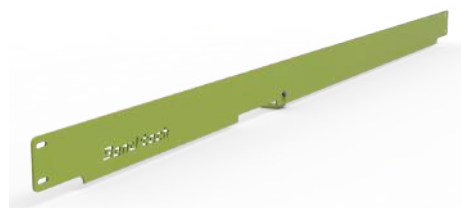

Placa de protección 5600400

N.º OEM: BG00968275



Placa de protección 5600401

N.º OEM: BG00861354



Carcasa del actuador 5600426

N.º OEM: BG00861412



Soporte con goma 5600368

(Se requieren 6 unidades) N.º OEM: BG00220538A, BG00210180A



Riel de escape 5600880

N.º OEM: BG00842904



Placas de montaje 5600651

N.º OEM: BG00860827, BG00861425, BG00861356



Cuña de 2 mm 5600422

(Se requieren 2 unidades) N.º OEM: BG00968821



Cuña de 3 mm 5600423

(Se requieren 2 unidades) N.º OEM: BG00968822



Cuña de 4 mm 5600424

(Se requieren 2 unidades) N.º OEM: BG00968823



Soporte 5600416

N.º OEM: BG00832740



Soporte de montaje 5600402

N.º OEM: BG00861407



Soporte de montaje 5600415

N.º OEM: BG00861409



Soporte con bisagra 5600418

N.º OEM: BG00550647



Soporte de montaje 5600403

N.º OEM: BG00861406



Parachoques del cargador del cubo 5600860

N.º OEM: 56043968

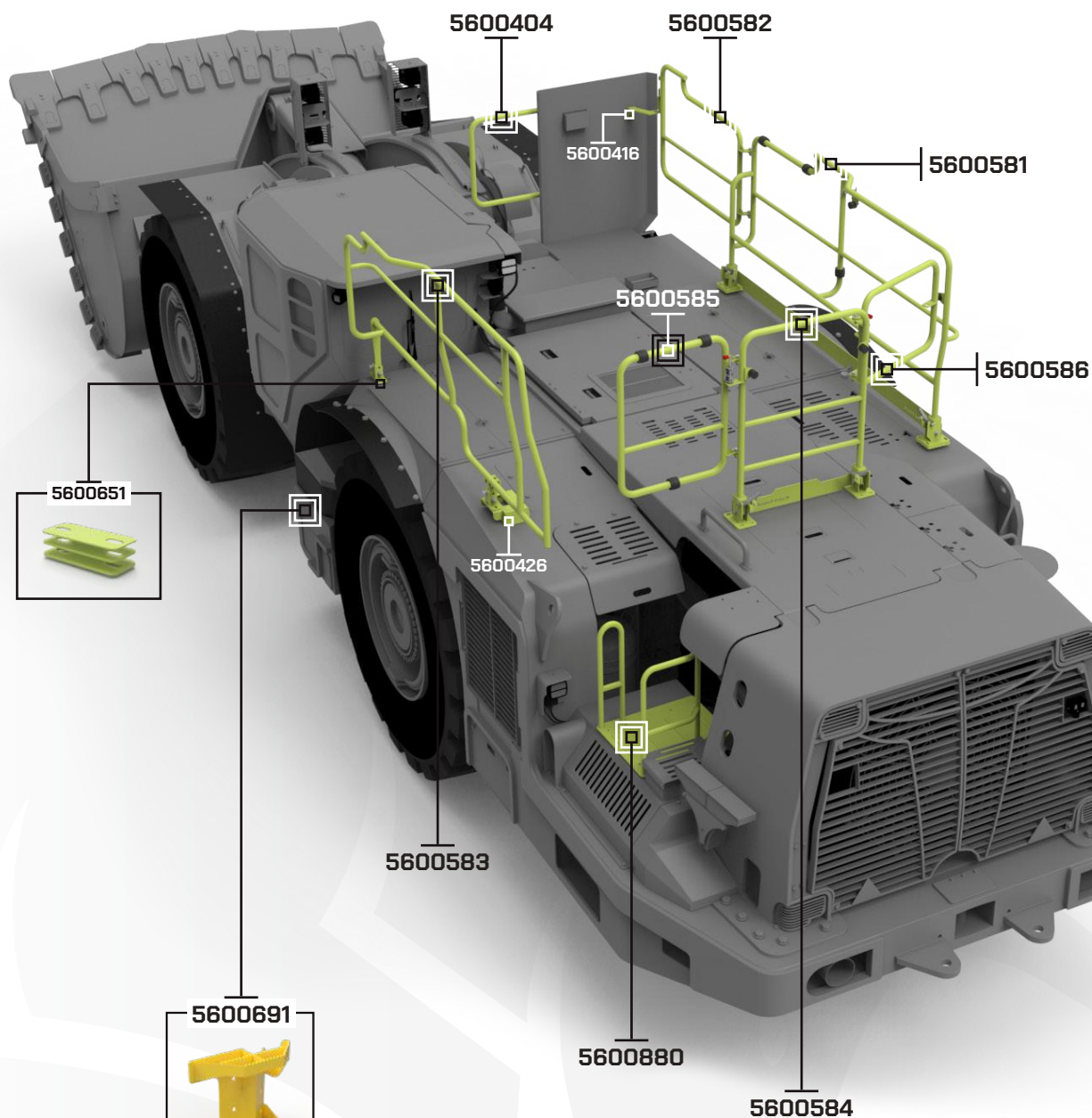



Pasamanos lateral derecho 5600581
N.º OEM: BG01240318



Puerta lateral derecha 5600582
N.º OEM: BG01240319



Pasamanos lateral izquierdo 5600583
N.º OEM: BG01240313



Pasamanos trasero 5600584
N.º OEM: BG01240329



Puerta trasera 1 5600585
N.º OEM: BG01240333

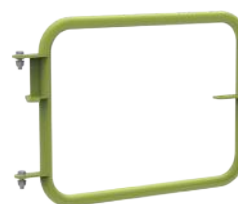

Puerta trasera 2 5600586
N.º OEM: BG01240331



Pasamanos delantero 5600404
N.º OEM: BG00968274



Carcasa del actuador 5600426
N.º OEM: BG00861412



Tope del riel 5600416
N.º OEM: BG00832740



Placas de montaje 5600651
N.º OEM: BG00860827, BG00861425, BG00861356



Riel de escape 5600880
N.º OEM: BG00842904



Peldaño de cabina 5600691
N.º OEM: BG00844987

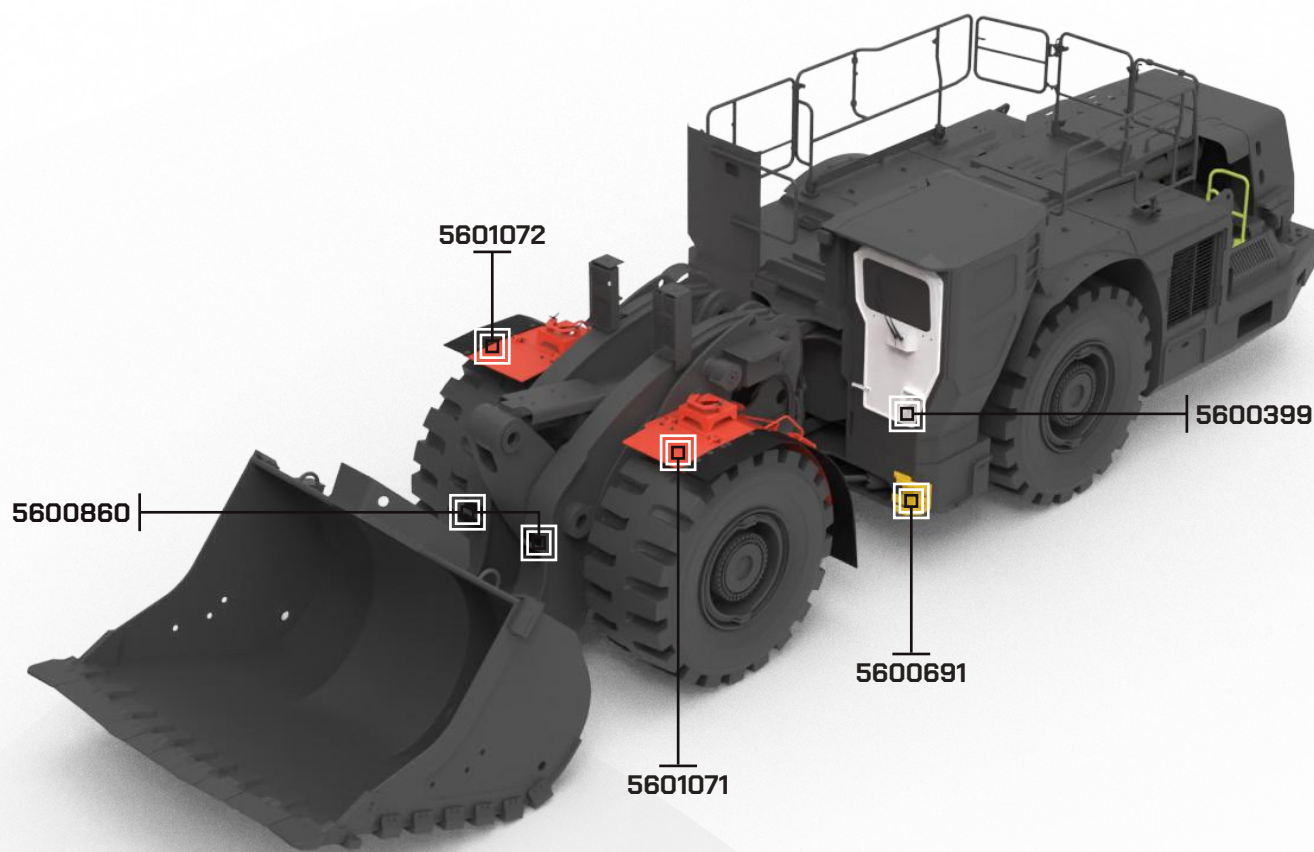



PUERTA DE LA CABINA - LH517i SANDVIK

N.º de parte: 5600399

Compatible con Sandvik LH517i y LH621i.
N.º OEM: BG00807642

Características:

- Reemplazo OEM directo
- Construcción resistente
- Fabricación de precisión para un montaje rápido en tu máquina

GUARDABARROS FIJOS FRONTALES - LH517i SANDVIK

N.º de parte: 5601071 (RH) / 5601072 (LH)

Reemplazo OEM directo para los guardabarro del Sandvik LH517i.

Características:

- Construcción resistente
- Fabricación de precisión para un montaje rápido en la máquina

N.º de parte: 5601071 (RH)
N.º OEM: BG00837874

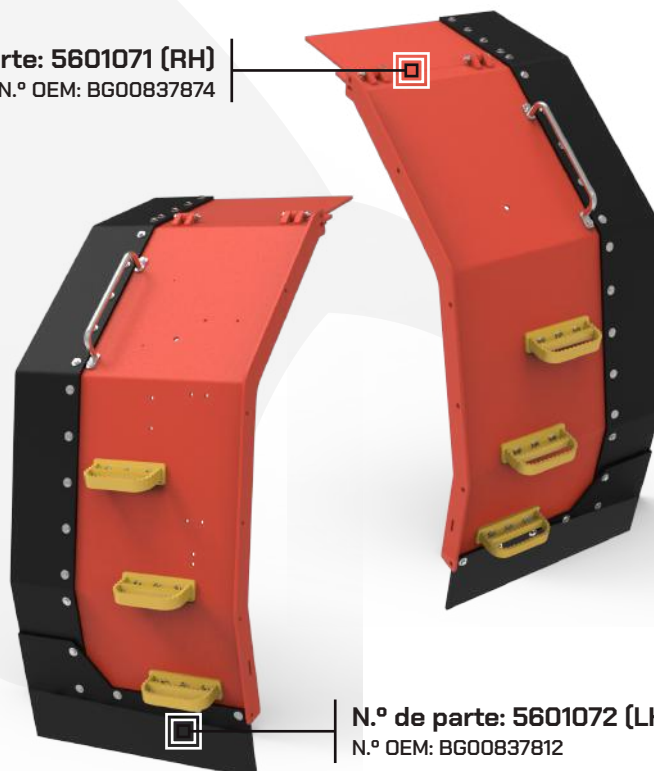

N.º de parte: 5601072 (LH)
N.º OEM: BG00837812

REJILLA DEL RADIADOR RH – SANDVIK LH517i

N.º de parte: 5607068

N.º OEM: BG01010323

Características:

- Construcción de acero resistente
- Acabado de alta especificación en el color de la máquina sobre un recubrimiento primario de zinc para una protección mejorada
- Disponible en stock para su envío inmediato
- Certificado y conforme a los estándares OEM



REJILLA DEL RADIADOR LH – SANDVIK LH517i

N.º de parte: 5607067

N.º OEM: BG01010319

Características:

- Construcción de acero resistente
- Acabado de alta especificación en el color de la máquina sobre un recubrimiento primario de zinc para una protección mejorada
- Disponible en stock para su envío inmediato
- Certificado y conforme a los estándares OEM

PARACHOQUES DEL CARGADOR DEL CUBO

N.º de parte: 5600860

N.º OEM: 56043968

Características:

- Reemplazo directo OEM
- Poliuretano

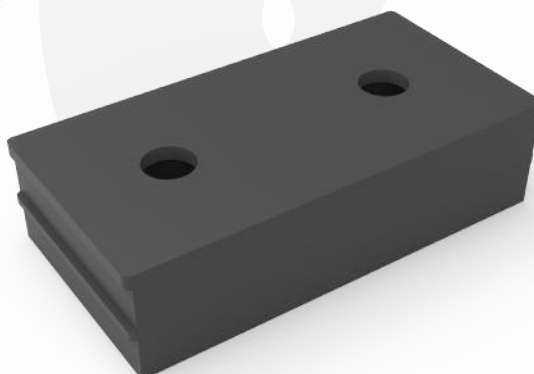

JUEGO DE PLATAFORMAS DE ACCESO AL CILINDRO DE ELEVACIÓN – SANDVIK LH517 / 517i Y LH621 / 621i

N.º de parte: 5504086

Plataforma certificada y diseñada para un acceso seguro y eficiente al cilindro de elevación de los modelos Sandvik LH517/517i y LH621/621i.

Características:

- Construcción de aluminio de alta resistencia con perfiles RHS totalmente soldados mediante el sistema TIG
- Carga de trabajo: 250 kg / 550 lb por plataforma
- Diseño de 4 piezas que se enganchan entre sí
- Rejilla dentada antideslizante en plataforma y peldaños
- Bordes antideslizantes en todos los peldaños
- Puertas de cierre automático
- Ruedas giratorias de alta calidad
- Barandillas desmontables
- Soportes pesados de nivelación
- Asas de izaje

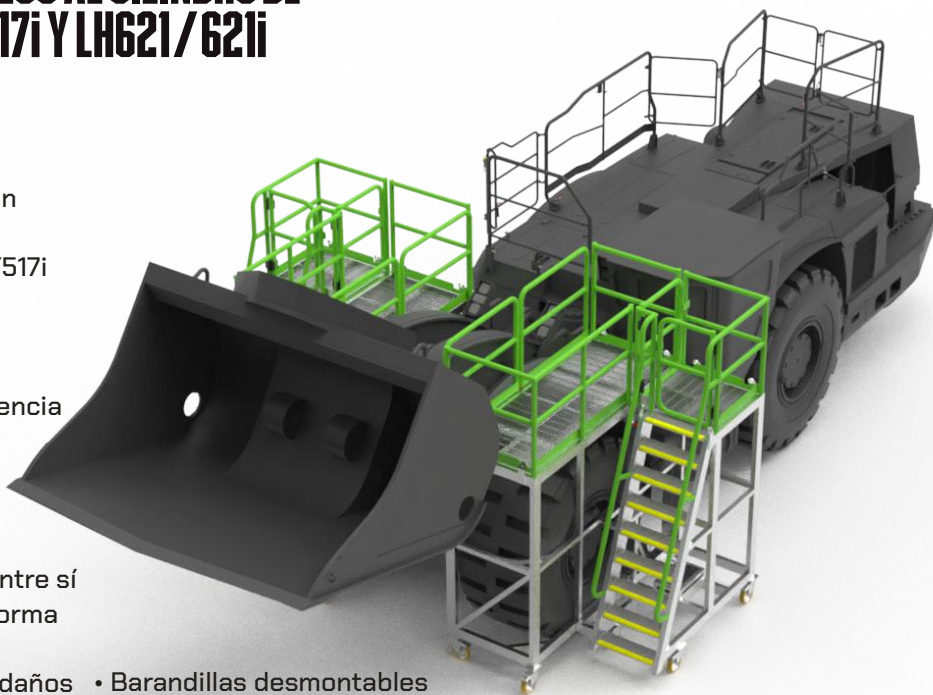

JUEGO DE PLATAFORMAS DE ACCESO TRASERO – SANDVIK LH517i

N.º de parte: 5606502

Plataforma diseñada para acceder de forma segura y eficiente a los componentes traseros del Sandvik LH517i durante las tareas de mantenimiento e inspección.

Características:

- Construcción de aluminio de alta resistencia con perfiles RHS totalmente soldados mediante el sistema TIG
- Carga de trabajo: 250 kg / 550 lb por plataforma
- Diseño de 2 piezas que se enganchan entre sí
- Rejilla dentada antideslizante en plataforma y peldaños
- Bordes antideslizantes en todos los peldaños
- Ruedas giratorias de alta calidad
- Soportes pesados de nivelación
- Puertas de cierre automático
- Barandillas de seguridad atornilladas con zócalos
- Ranuras para montacargas

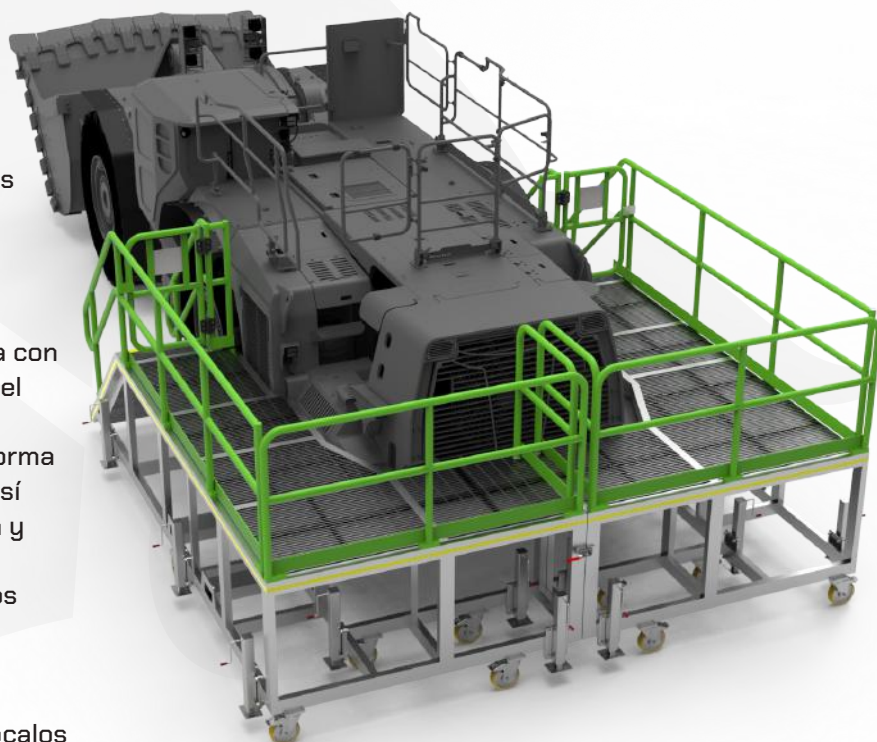

RACK DE ALMACENAMIENTO PARA PASAMANOS – SANDVIK LH517i – 2018 Y POSTERIOR

N.º de parte: 5600789

Rack de almacenamiento de acero resistente para pasamanos Sandvik LH517i (2018 y posterior).

Este rack permite disponer de pasamanos de repuesto de forma rápida y sencilla, sin esperar a su transporte.

Características:

- Construcción de acero resistente
- Acabado galvanizado en caliente de alta resistencia
- Señalización requerida integrada
- Capacidad del rack: 3 juegos completos
- Ranuras para montacargas
- Pasamanos no incluidos

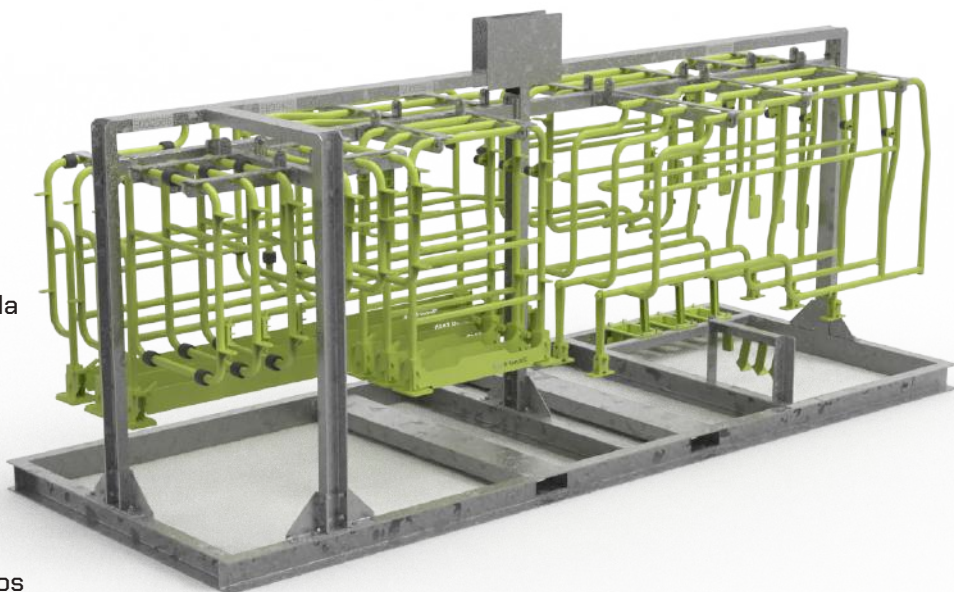

Incluye:

- Mosquetones
- Punto de amarre
- Dispositivo anticaídas retráctil



JUEGO DE FRENOS ANTICAÍDAS – SANDVIK LH517i – 2018 Y POSTERIOR

N.º de parte: 5504910

Solución diseñada para que los operarios y montadores puedan asegurarse mediante un juego de amarres durante el montaje de los pasamanos en la máquina.

Características:

- Kit de amarre pre-calificado para detener la caída de un operario
- Mecanismo de anclaje que bloquea al detectar un movimiento brusco (p. ej., pérdida de equilibrio), evitando tropiezos o caídas desde la máquina
- Utiliza los pernos y fijaciones existentes en el techo y soportes diseñados y certificados para anclar los dispositivos anticaídas retráctiles.
- Compatible con los modelos R1300, R1600 y R1700K/G

CARGADOR LH621 SANDVIK



ELIMINANDO LOS TIEMPOS MUERTOS, MAXIMIZANDO LA EFICIENCIA.



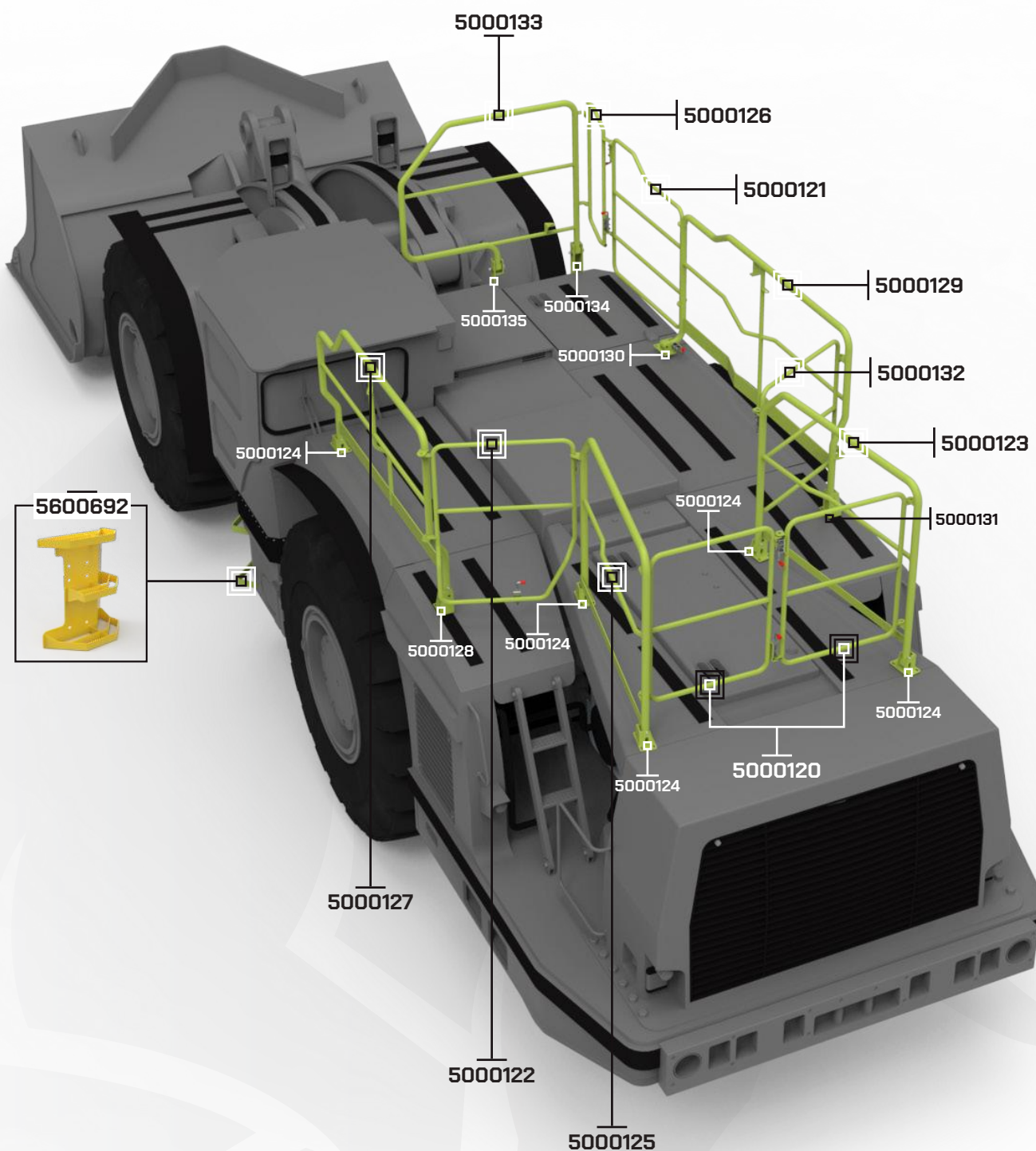



Pasamanos 5000120 *(se necesitan 2)*

N.º OEM: 56018767

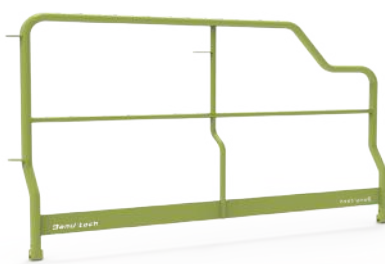

Pasamanos 5000127

N.º OEM: 56018760

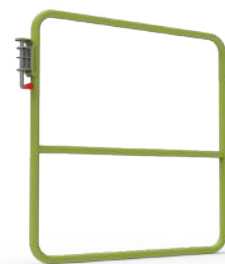

Pasamanos 5000132

N.º OEM: 56018766



Pasamanos 5000123

N.º OEM: 56018762



Pasamanos 5000125

N.º OEM: 56018761



Pasamanos 5000129

N.º OEM: 56018763



Pasamanos 5000121

N.º OEM: 56018768



Pasamanos 5000133

N.º OEM: 56018764



Pasamanos 5000122

N.º OEM: 56018765



Peldaño de cabina 5600692

N.º OEM: BG00963981



Pasamanos 5000126

N.º OEM: 56019161



Soporte de montaje

5000135

N.º OEM: 56018774



Soporte de montaje

5000134

N.º OEM: 56018773



Soporte de montaje

5000131

N.º OEM: 56018771



Soporte de montaje

5000128

N.º OEM: 56018770



Soporte de montaje

5000130

N.º OEM: 56018772



Soporte de montaje

5000124 *(se necesitan 5)*

N.º OEM: 56039676

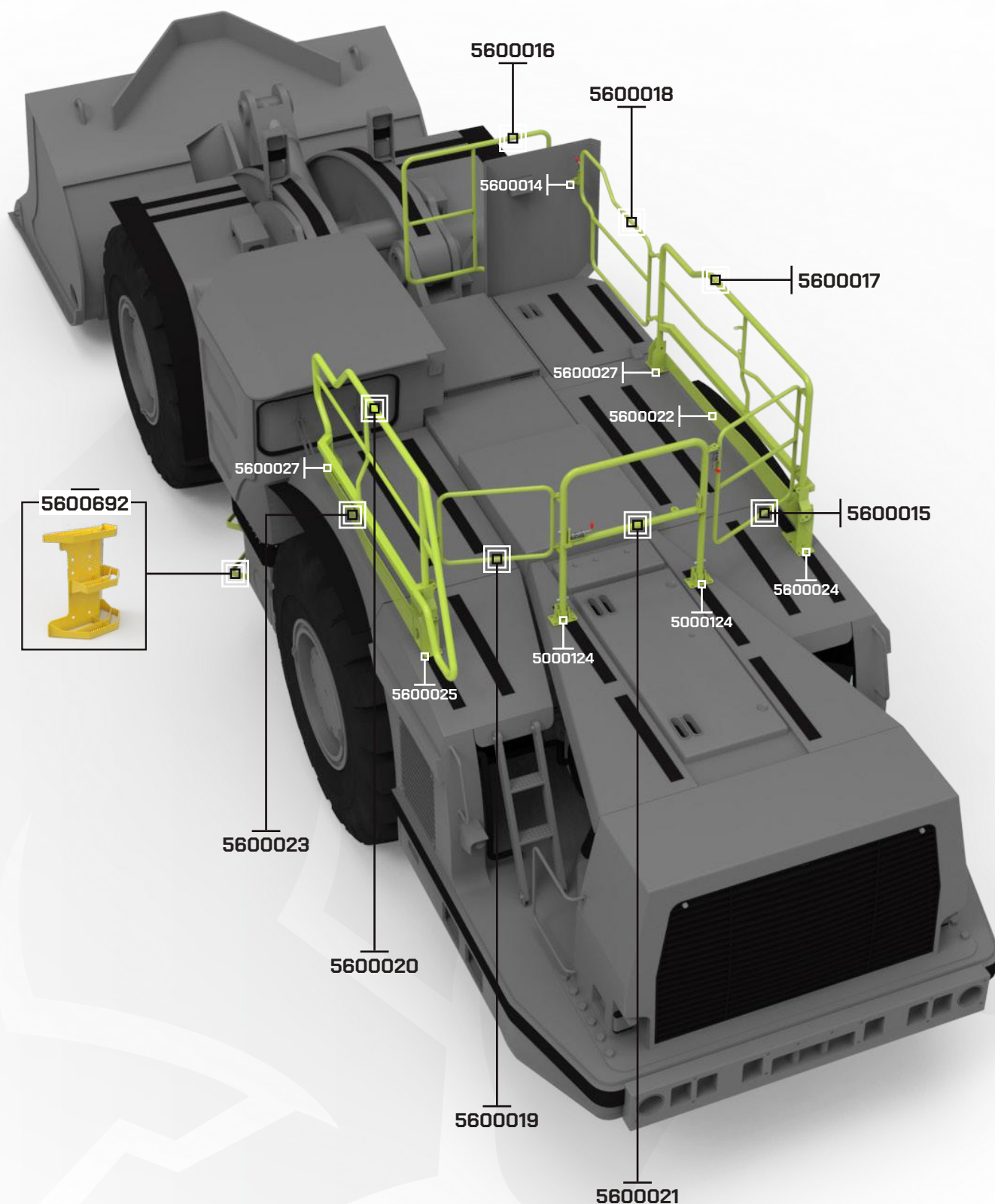



Pasamanos 5600015

N.º OEM: BG00311924



Pasamanos 5600016

N.º OEM: BG00311588



Pasamanos 5600017

N.º OEM: BG00311830



Pasamanos 5600018

N.º OEM: BG00311904

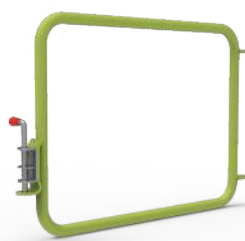

Pasamanos 5600019

N.º OEM: BG00313074



Pasamanos 5600020

N.º OEM: BG00313079



Pasamanos 5600021

N.º OEM: BG00353239



Placa de protección 5600022

N.º OEM: BG00313347



Placa de protección 5600023

N.º OEM: BG00319454



Soporte de montaje 5600014

N.º OEM: 56039625



Soporte de montaje 5600025

N.º OEM: 56212346



Soporte de montaje 5600024

N.º OEM: BG00312309



Soporte de montaje 5000124

[se requieren 2]

N.º OEM: 56018769



Soporte de montaje 5600027

[se requieren 2]

N.º OEM: 56212345



Peldaño de cabina 5600692

N.º OEM: BG00963981

RACK DE ALMACENAMIENTO PARA PASAMANOS MANUALES – SANDVIK LH517i – 2018 Y POSTERIOR

N.º de parte: 5503052

Una solución de almacenamiento diseñada para contener un juego completo de pasamanos Sandvik LH621.

Este rack de almacenamiento de pasamanos permite acceder a pasamanos de repuesto de forma rápida y sencilla, sin esperar a su transporte.

Características:

- Construcción de acero resistente
- Acabado galvanizado en caliente de alta resistencia
- Señalización requerida integrada
- Capacidad del rack: 3 juegos completos
- Ranuras para montacargas
- Pasamanos no incluidos

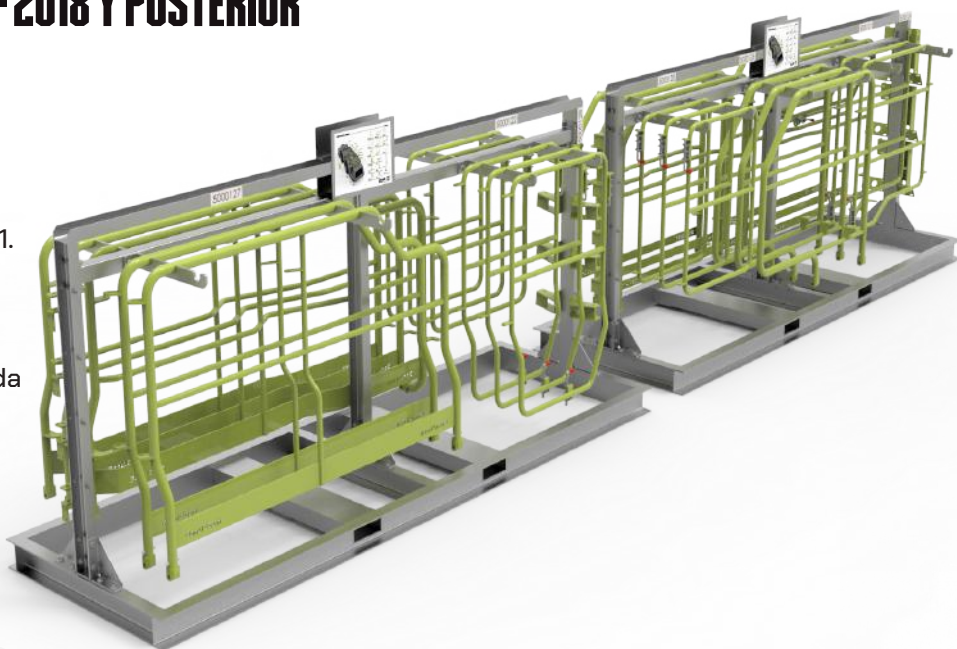

RACK DE ALMACENAMIENTO PARA PASAMANOS MANUALES – SANDVIK LH517i – 2018 Y POSTERIOR

N.º de parte: 5503036

Una solución de almacenamiento diseñada para contener un juego completo de pasamanos hidráulicos Sandvik LH621.

Este rack de almacenamiento de pasamanos permite acceder a pasamanos de repuesto de forma rápida y sencilla, sin esperar a su transporte.

Características:

- Construcción de acero resistente
- Acabado galvanizado en caliente de alta resistencia
- Señalización requerida integrada
- Capacidad del rack: 3 juegos completos
- Ranuras para montacargas
- Pasamanos no incluidos

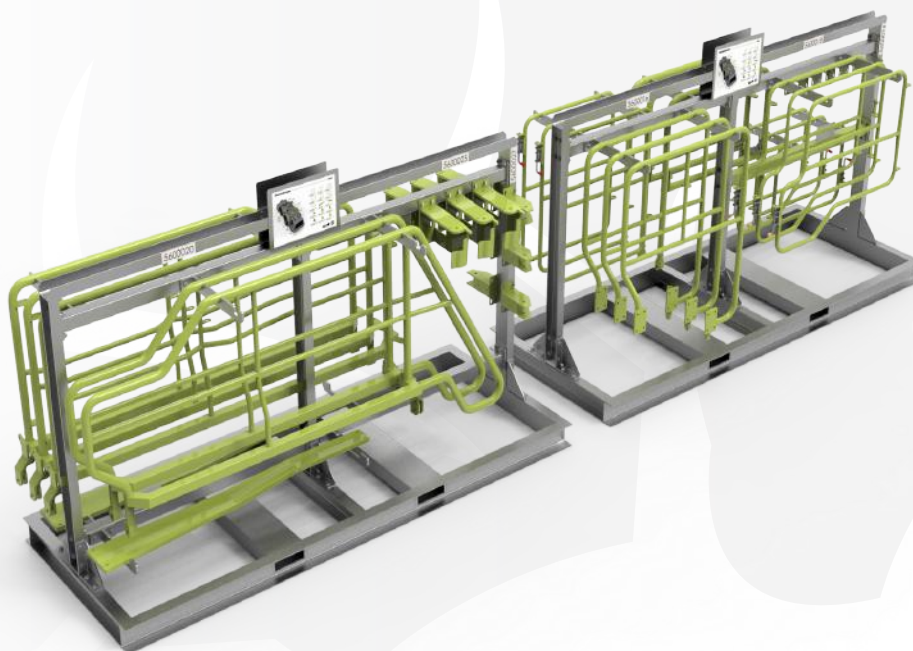

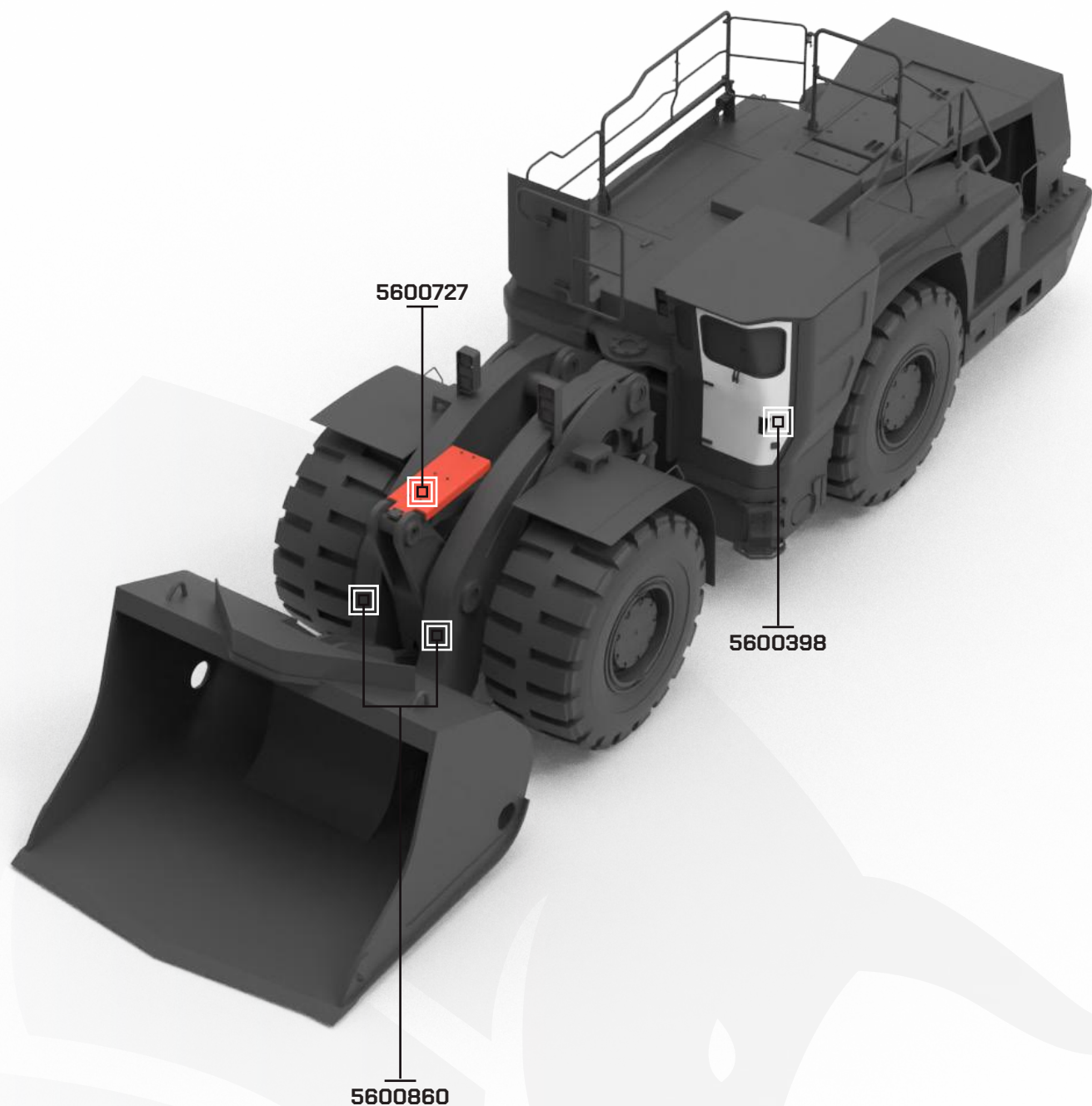



PUERTA DE LA CABINA - LH621 SANDVIK

N.º de parte: 5600398

Compatible con Sandvik LH514, LH517 y LH621.
N.º OEM: BG00389056

Características:

- Reemplazo OEM directo
- Construcción resistente
- Fabricación de precisión para un montaje rápido en tu máquina



PROTECTOR DE CILINDRO DE INCLINACIÓN - LH621 / LH621i SANDVIK

N.º de parte: 5600727

N.º OEM: BG00601294

Características:

- Reemplazo directo OEM
 - Compatible con Sandvik LH621 y LH621i
-

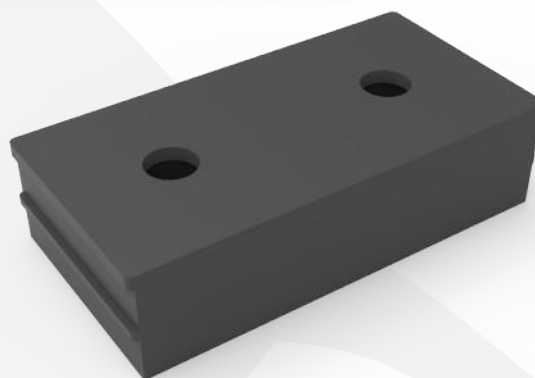

PARACHOQUES DEL CARGADOR DEL CUBO

N.º de parte: 5600860

N.º OEM: 56043968

Características:

- Reemplazo directo OEM
 - Poliuretano
-

PLATAFORMA DE ACCESO FRONTAL - SANDVIK LH621

N.º de parte: 5501967

Plataforma diseñada e ingenierizada para proporcionar un acceso seguro y eficiente al extremo frontal del cargador Sandvik LH621 durante tareas de mantenimiento y reparación.

Características:

- Construcción en perfiles RHS de aluminio de alta resistencia, totalmente soldados mediante el sistema TIG
- Rejilla dentada antideslizante en plataforma y peldaños
- Bordes antideslizantes en todos los peldaños
- Ruedas giratorias de alta calidad
- Soportes pesados de nivelación
- Secciones de plataforma abatibles
- Puertas de cierre automático
- Pasamanos de seguridad con placas de protección
- Pasamanos de mayor altura en puntos de rueda

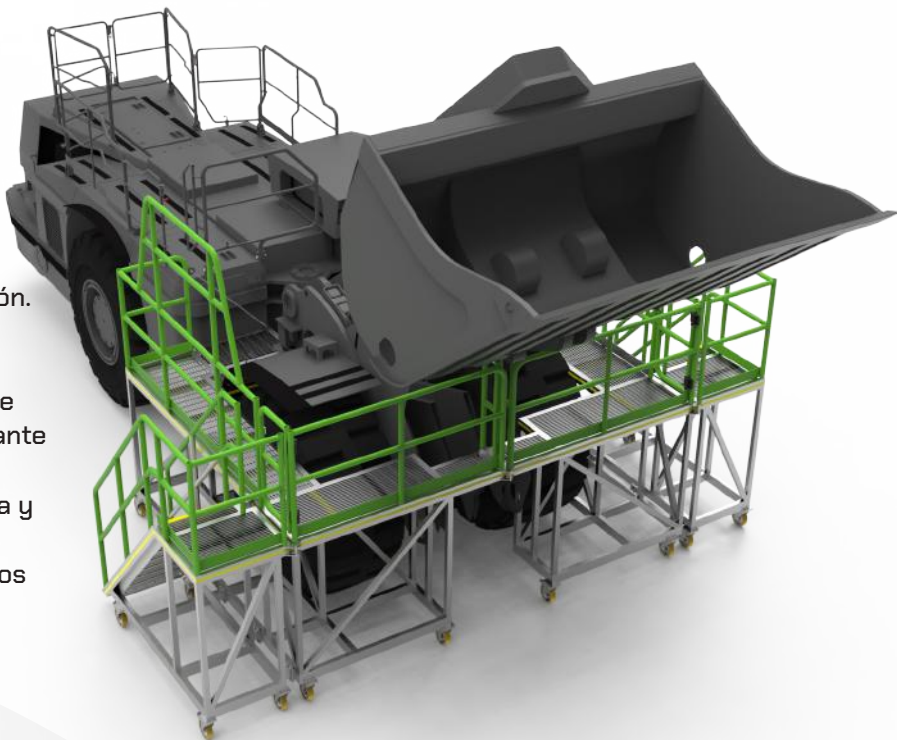

PLATAFORMA DE ACCESO TRASERO - SANDVIK LH621

N.º de parte: 5001962

Plataforma diseñada para proporcionar un acceso seguro y eficiente al extremo trasero del cargador Sandvik LH621 durante tareas de mantenimiento y reparación.

Características:

- Construcción en perfiles RHS de aluminio de alta resistencia, totalmente soldados mediante el sistema TIG
- Tres plataformas que se atornillan entre sí
- Rejilla dentada antideslizante en plataforma y peldaños
- Bordes antideslizantes en todos los peldaños
- Ruedas giratorias de alta calidad
- Puertas de cierre automático

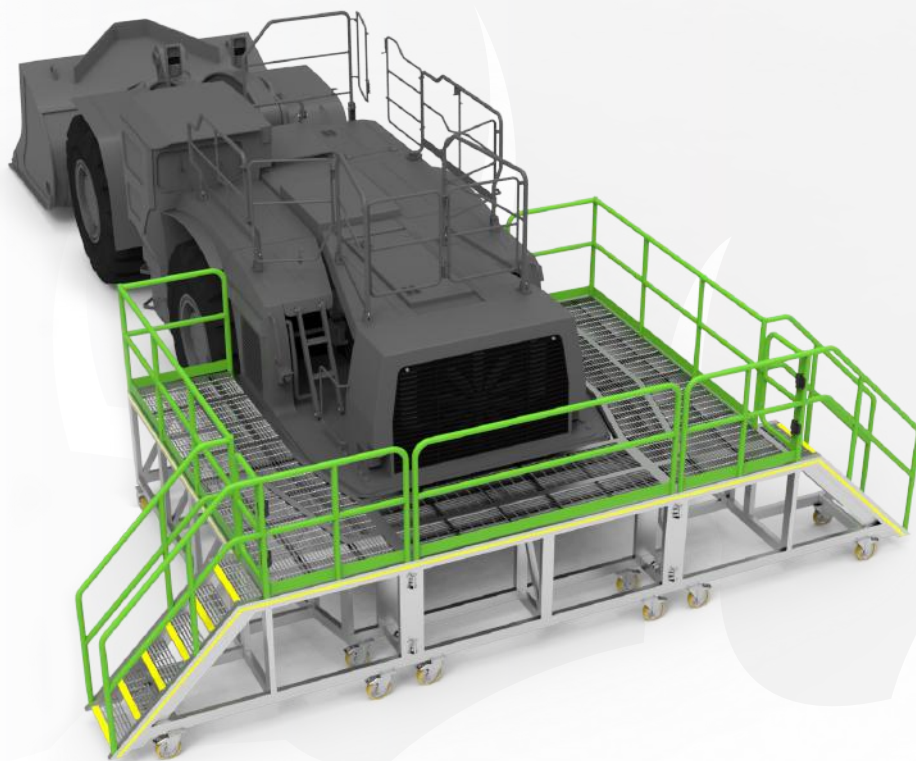



COMPONENTES PARA MAQUINARIA SUBTERRANEA

CARGADOR LH621i SANDVIK

ELIMINANDO LOS TIEMPOS MUERTOS, MAXIMIZANDO LA EFICIENCIA.



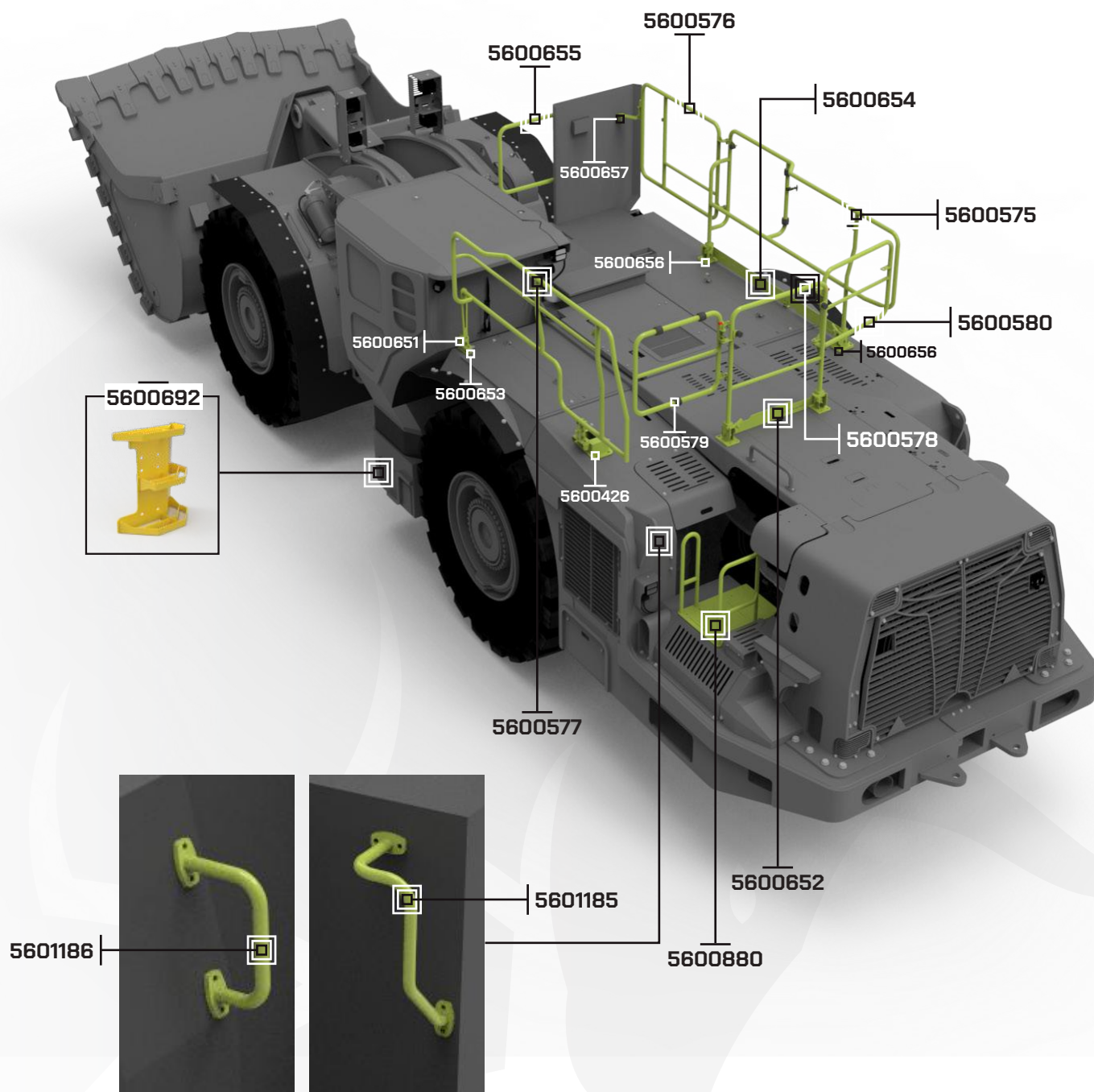



Pasamanos derecho 5600575

N.º OEM: BG01211129



Puerta derecha 5600576

N.º OEM: BG01211136



Pasamanos izquierdo 5600577

N.º OEM: BG01214226



Pasamanos trasero 5600578

N.º OEM: BG01213823



Puerta trasera 1 5600579

N.º OEM: BG01213911



Puerta trasera 2 5600580

N.º OEM: BG01214448



Riel de la tapa del tanque 5600655

N.º OEM: BG01447162



Placa de protección 5600652

N.º OEM: BG01213823



Placa de protección y soporte 5600654

N.º OEM: BG01236467 y BG01010139



Carcasa del actuador 5600426

N.º OEM: BG00861412



Placas de montaje 5600651

N.º OEM: BG00860827, BG00861425, BG00861356



Tope de riel 5600657

N.º OEM: BG01215100



Soporte de montaje 5600653

N.º OEM: BG00910132



Cuña de montaje 5600656

N.º OEM: BG01222304



Rial de escape 5600880

N.º OEM: BG00842904



Peldaño de cabina 5600692

N.º OEM: BG00963981



Pasamanos 5601186

N.º OEM: BG00917529



Pasamanos 5601185

N.º OEM: BG00841428

RACK DE ALMACENAMIENTO PARA PASAMANOS MANUALES – SANDVIK LH621i

N.º de parte: 5600749

Una solución de almacenamiento diseñada para contener un juego completo de pasamanos Sandvik LH621i. Este rack de almacenamiento de pasamanos permite a los operarios disponer de pasamanos de repuesto de forma rápida y sencilla, sin esperar al transporte.

Características:

- Construcción de acero resistente
- Acabado galvanizado en caliente de alta resistencia
- Señalización requerida integrada
- Capacidad del rack: 3 juegos completos
- Ranuras para montacargas
- Bisagras con cierre
- Pasamanos no incluidos

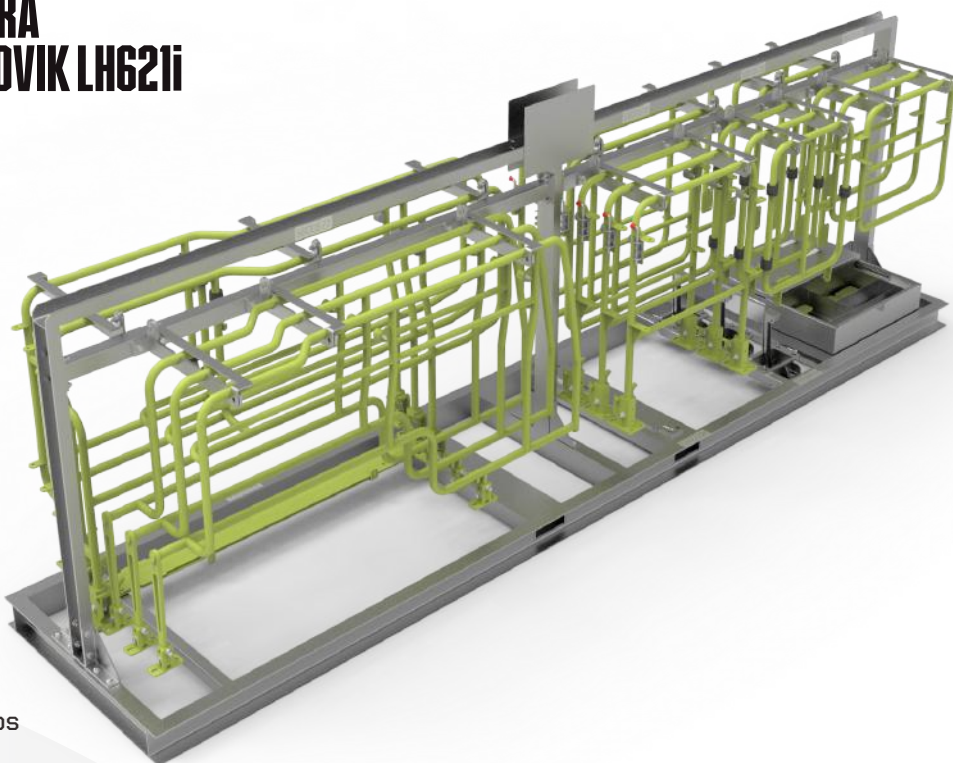

PROTECTOR DE CILINDRO DE INCLINACIÓN – LH621 / LH621i SANDVIK

N.º de parte: 5600727

N.º OEM: BG00601294

Características:

- Reemplazo directo OEM
- Compatible con Sandvik LH621 y LH621i

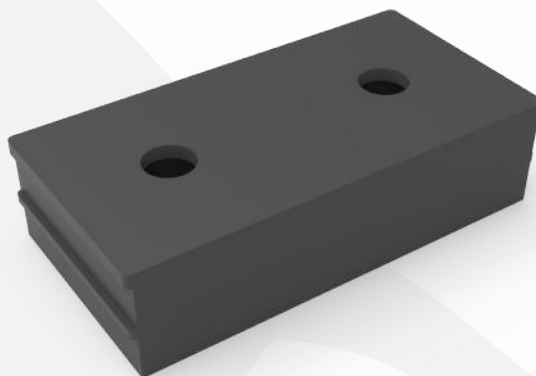

PARACHOQUES DEL CARGADOR DEL CUBO

N.º de parte: 5600860

N.º OEM: 56043968

Características:

- Reemplazo directo OEM
- Poliuretano

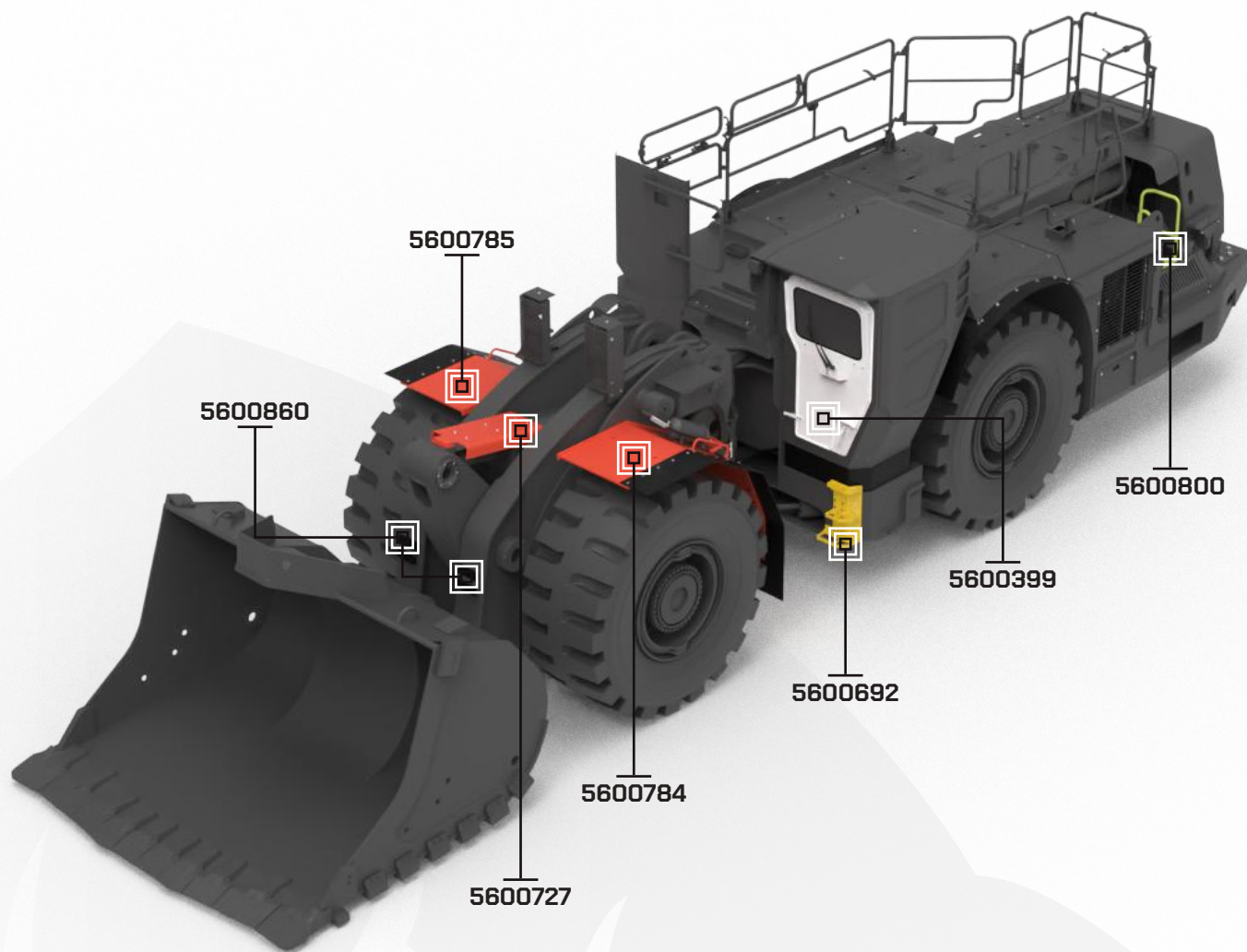

PUERTA DE LA CABINA - LH621i SANDVIK

N.º de parte: 5600399

Compatible con Sandvik LH517i y
LH621i.

Características:

- Reemplazo OEM directo
- Construcción resistente
- Fabricación de precisión para un montaje rápido en tu máquina



GUARDABARROS FIJOS FRONTALES - LH621i SANDVIK

N.º de parte: 5600785 (RH) / 5600784 (LH)

Reemplazo OEM directo para los guardabarroos
del Sandvik LH621i.

Características:

- Construcción resistent
- Fabricación de precisión para un montaje rápido en la máquina

N.º de parte: 5600785 (RH)
N.º OEM: BG00862594

N.º de parte: 5600784 (LH)
N.º OEM: BG00862471



JUEGO DE PLATAFORMAS DE ACCESO AL CILINDRO DE ELEVACIÓN – SANDVIK LH517 / 517i AND LH621 / 621i

N.º de parte: 5504086

Plataforma certificada y diseñada para acceder de forma segura y eficiente al cilindro de elevación de los modelos Sandvik LH517/i y LH621/i.

Características:

- Construcción de aluminio de alta resistencia con perfiles RHS totalmente soldados mediante el sistema TIG
- Carga de trabajo: 250 kg / 550 lb por plataforma
- Diseño de 4 piezas que se enganchan entre sí
- Rejilla dentada antideslizante en plataforma y peldaños
- Bordes antideslizantes en todos los peldaños
- Ruedas giratorias de alta calidad
- Soportes pesados de nivelación
- Puertas de cierre automático
- Barandillas desmontables
- Asas de elevación

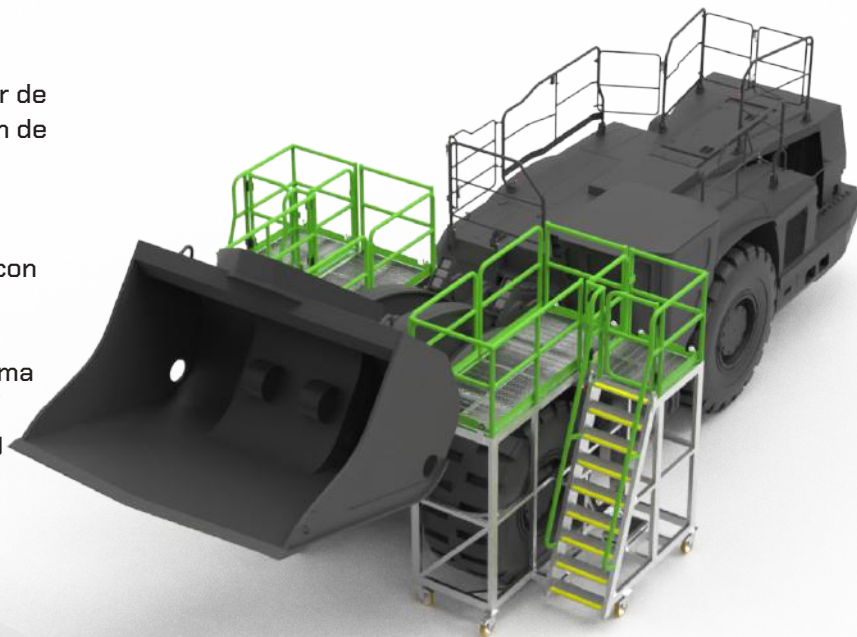

PLATAFORMA DE ACCESO AL CILINDRO DE INCLINACIÓN – SANDVIK LH621i

N.º de parte: 5607923

Una plataforma de acceso diseñada para acceder de forma segura y eficiente al cilindro de inclinación del CAT R2900G y Sandvik LHE621i.

Características:

- Construcción de aluminio de alta resistencia con perfiles RHS totalmente soldados mediante el sistema TIG
- Carga de trabajo : 150 kg / 330 lbs
- Barandillas de seguridad atornilladas con placas de protección
- Plataforma de trabajo y escalones con rejilla antideslizante dentada
- Bordes antideslizantes en todos los escalones
- Ruedas giratorias de alta calidad, fabricadas en Alemania
- Barandilla desmontable
- Barra de seguridad abatible
- Puertas de cierre automático
- Ranuras para montacargas

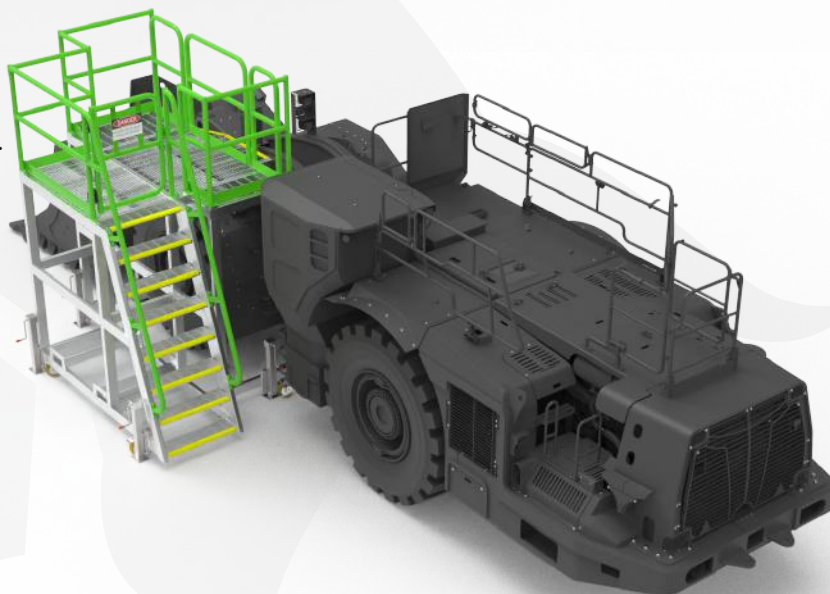



CARGADOR TH540 / TH550 SANDVIK

ELIMINANDO LOS TIEMPOS MUERTOS, MAXIMIZANDO LA EFICIENCIA.



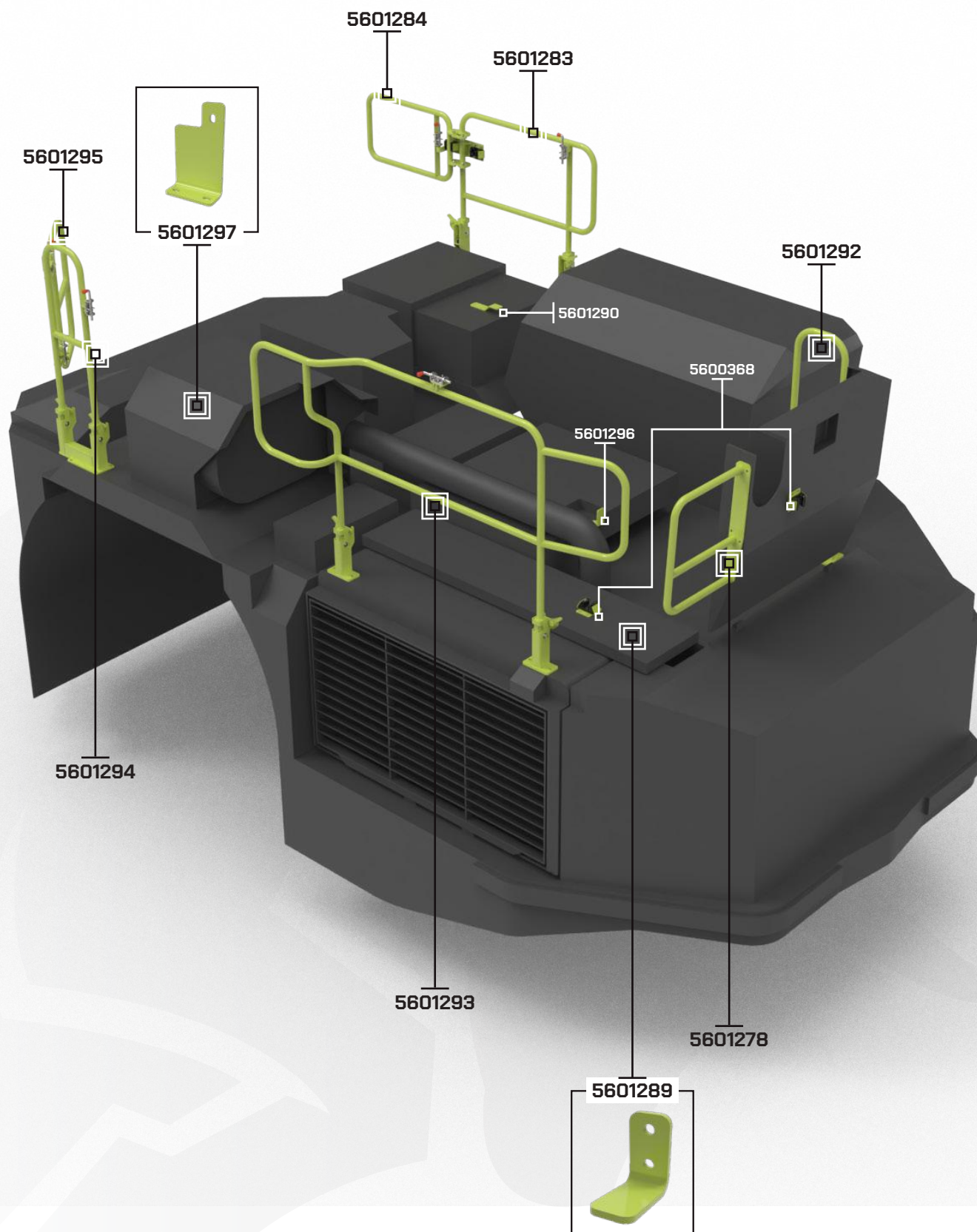



Pasamanos 5601278

N.º OEM: BG00395762



Pasamanos 5601292

N.º OEM: BG00394586, BG00395204



Pasamanos 5601293

N.º OEM: BG00398719, 56048654



Pasamanos 5601294

N.º OEM: BG00401609, BG00399338



Puerta de pasamanos 5601295

N.º OEM: 56045057



Pasamanos 5601283

N.º OEM: BG0039954, BG00405258, BG00411379, BG00210180, BG00220538

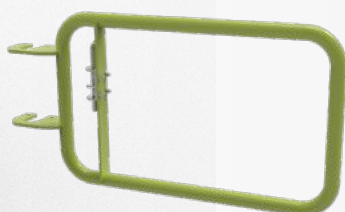

Puerta de pasamanos 5601284

N.º OEM: BG00399609, BG00401064



Placa de soporte 5601296

N.º OEM: BG00405447



Placa de bloqueo 5601297

N.º OEM: BG00406139



Placa de soporte 5601289

N.º OEM: BG00396343



Placa de bloqueo 5601290

N.º OEM: BG00406211



Soporte 5600368 *(se requieren dos)*

N.º OEM: BG00210180, BG00220538

CARGADOR TH545i SANDVIK



ELIMINANDO LOS TIEMPOS MUERTOS, MAXIMIZANDO LA EFICIENCIA.



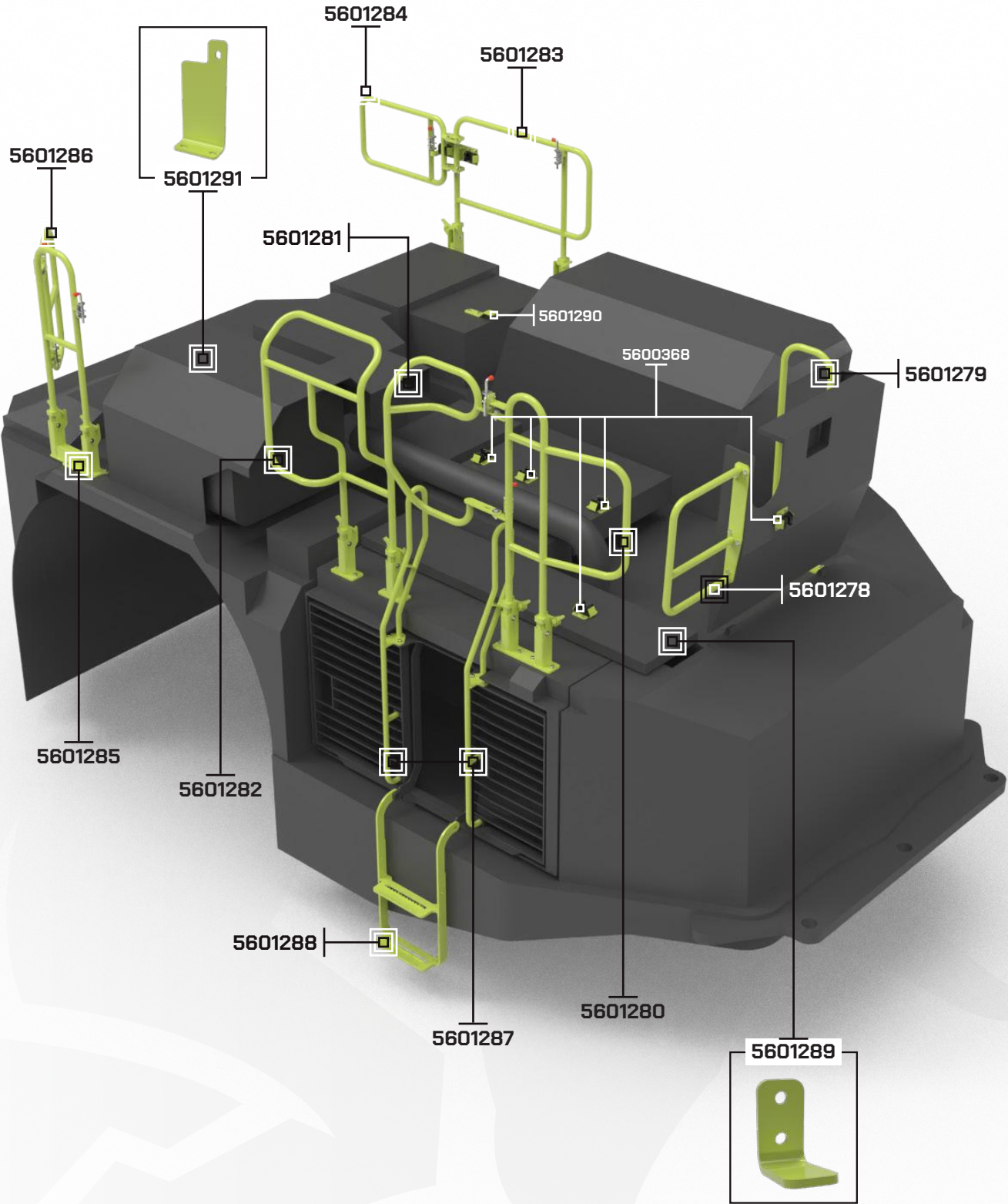



Barandilla de protección 5601278

N.º OEM: BG00395762



Pasamanos 5601279

N.º OEM: BG00949424, BG00949564



Pasamanos 5601280

N.º OEM: BG00970931, BG01001252



Puerta de pasamanos 5601281

N.º OEM: BG01003998



Pasamanos 5601282

N.º OEM: BG00970926, 56048654



Pasamanos 5601283

N.º OEM: BG00399546, BG00405258, BG00411379, BG00210180, BG00220538



Puerta de pasamanos 5601284

N.º OEM: BG00399609, BG00401064



Pasamanos 5601285

N.º OEM: BG00399338, BG00891915, BG00413437



Puerta de pasamanos 5601286

N.º OEM: BG00949392



Asidero 5601287 (se requieren 2)

N.º OEM: BG00973787



Escalera 5601288

N.º OEM: BG00969229



Placa de soporte 5601289

N.º OEM: BG00396343



Placa de bloqueo 5601290

N.º OEM: BG00406211



Placa de bloqueo 5601291

N.º OEM: BG00891909



Soporte 5600368 (se requieren 5)

N.º OEM: BG00210180, BG00220538



**CARGADOR
TH551/i Y TH663/i
SANDVIK**

ELIMINANDO LOS TIEMPOS MUERTOS, MAXIMIZANDO LA EFICIENCIA.



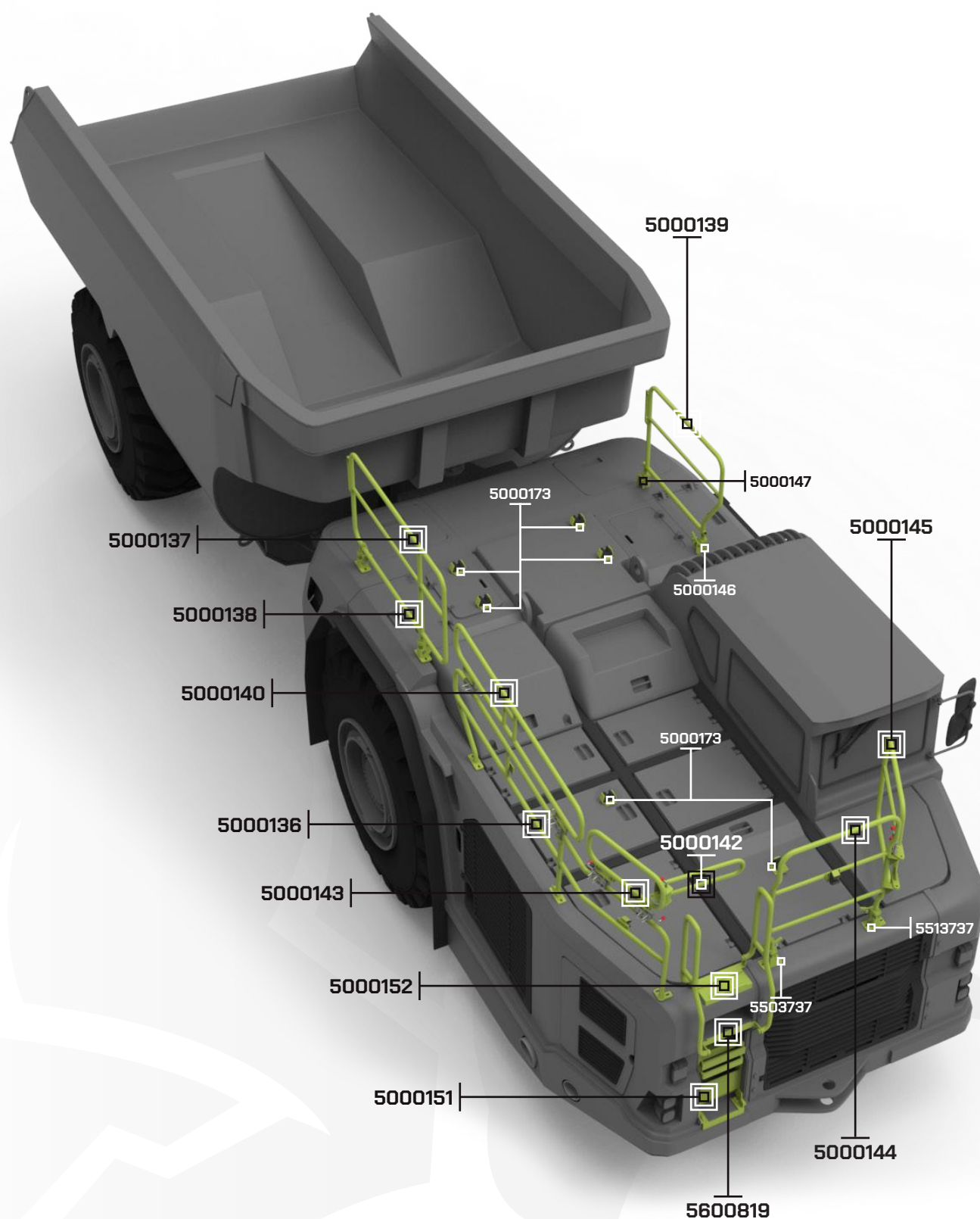

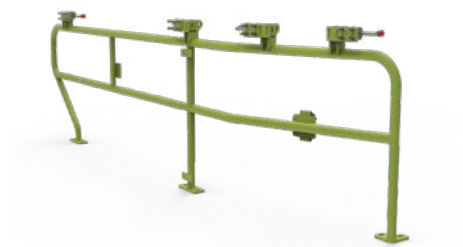

Pasamanos 5000136

N.º OEM: BG00213893



Pasamanos 5000137

N.º OEM: BG00204159



Pasamanos 5000140

N.º OEM: BG00202252



Pasamanos 5000145

N.º OEM: BG00208760



Pasamanos 5000144

N.º OEM: BG00202032



Pasamanos 5000142

N.º OEM: BG00329584



Pasamanos 5000143

N.º OEM: BG00202490



Pasamanos 5000139

N.º OEM: BG00204240



Pasamanos 5000138

N.º OEM: BG00204183



Escalera 5000152

N.º OEM: BG00210677



Escalera de mano 5000151

N.º OEM: 56210006



Soporte de montaje 5000147

N.º OEM: 56209439



Bisagra de pasamanos LH

5503737



Bisagra de pasamanos RH

5513737



Soporte de montaje 5000146

N.º OEM: BG00236951



Placa de montaje 5600819

N.º OEM: BG00210718



Soporte con goma 5000173

[se requieren 6]

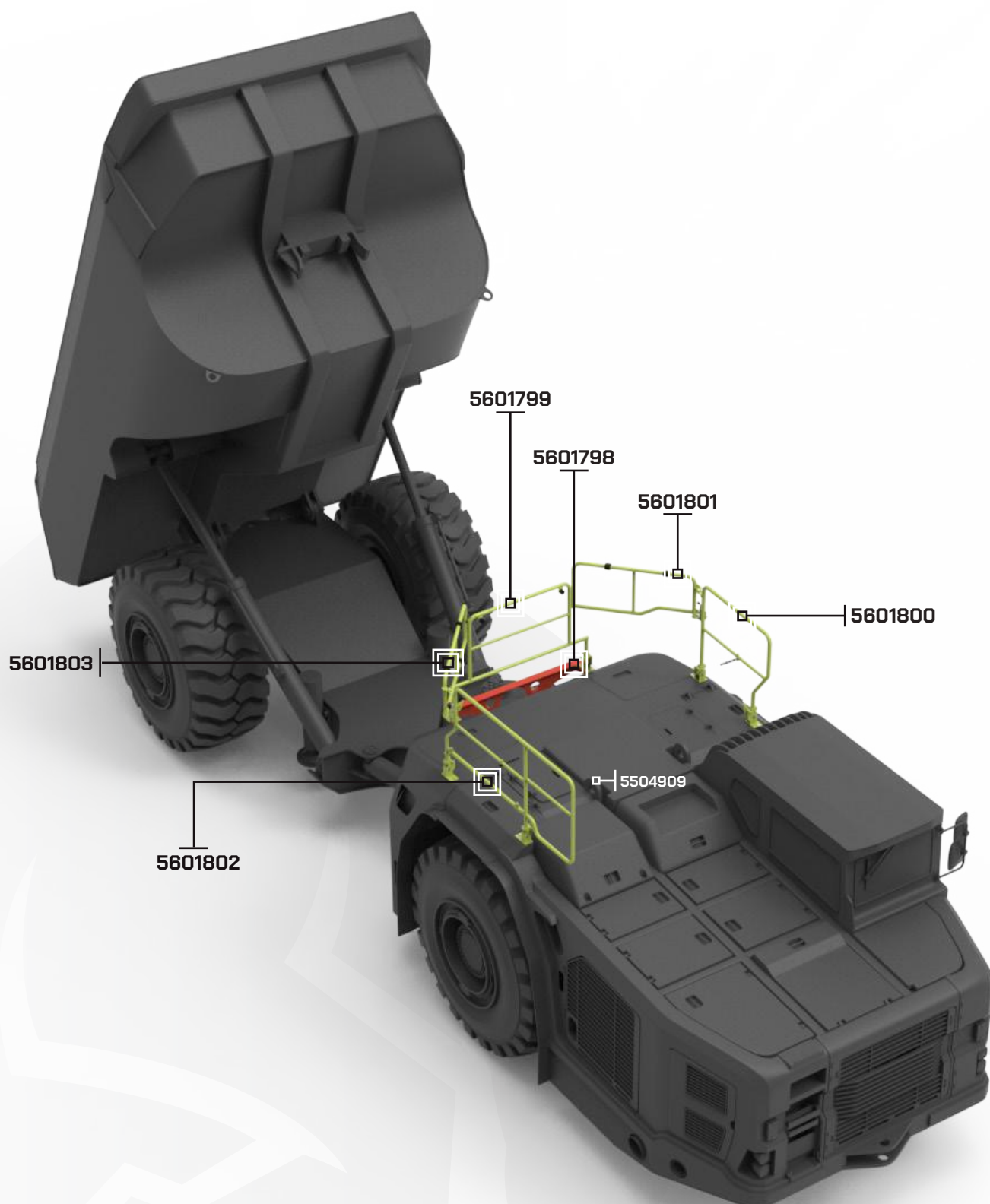



Pasamanos trasero LHS 5601800
N.º OEM: BG01556441



Puerta del pasamanos trasero LHS 5601801 N.º OEM: BG01556441



Pasamanos trasero RHS 5601802
N.º OEM: BG01556442



Puerta del pasamanos trasero RHS 5601803 N.º OEM: BG01556442



Pasamanos trasero 5601799
N.º OEM: BG01569107, BG01574119



Soporte del pasamanos trasero 5601798 N.º OEM: BG01568728

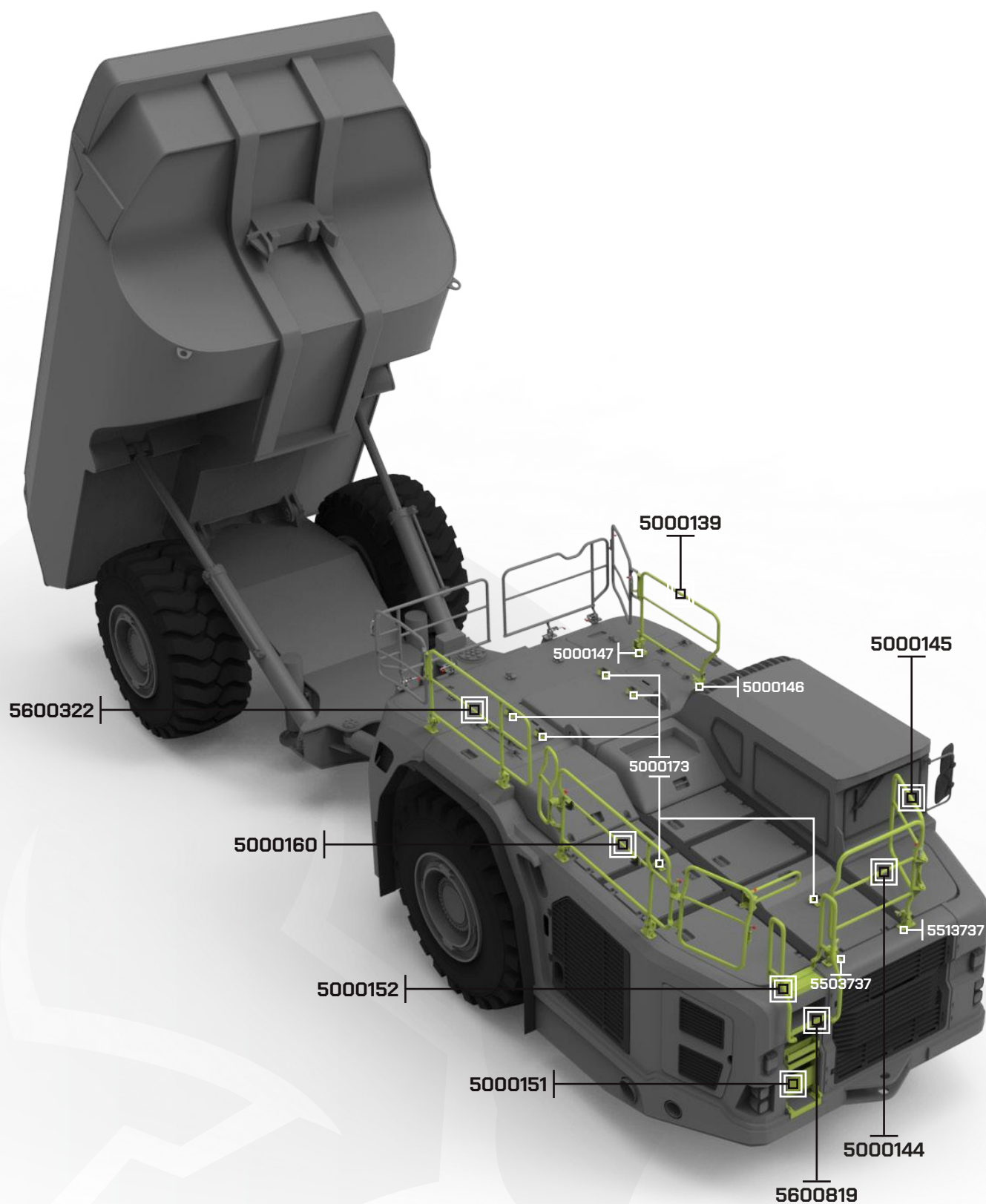



Pasamanos 5000139

N.º OEM: BG00204240



Pasamanos 5000160

N.º OEM: BG00213893, BG00213140, BG00213142 & BG00213143



Pasamanos 5000144

N.º OEM: BG00202032



Pasamanos 5000145

N.º OEM: BG00208760

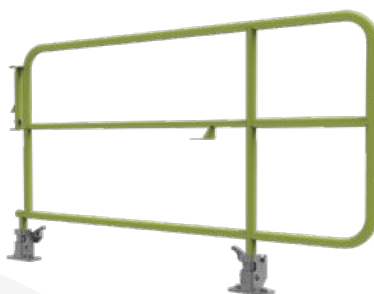

Pasamanos 5600322

N.º OEM: BG00204159



Escalera 5000152

N.º OEM: BG00210677



Escalera de mano 5000151

N.º OEM: 56210006



Placa de montaje 5600819

N.º OEM: BG00210718



Soporte con goma 5000173

[Se requieren 6]



Bisagra de pasamanos LH 5503737

[Se requieren 4]



Bisagra de pasamanos RH 5513737

[Se requieren 4]



Soporte de apoyo 5000147

N.º OEM: 56209439



Soporte de apoyo 5000146

N.º OEM: BG00236951

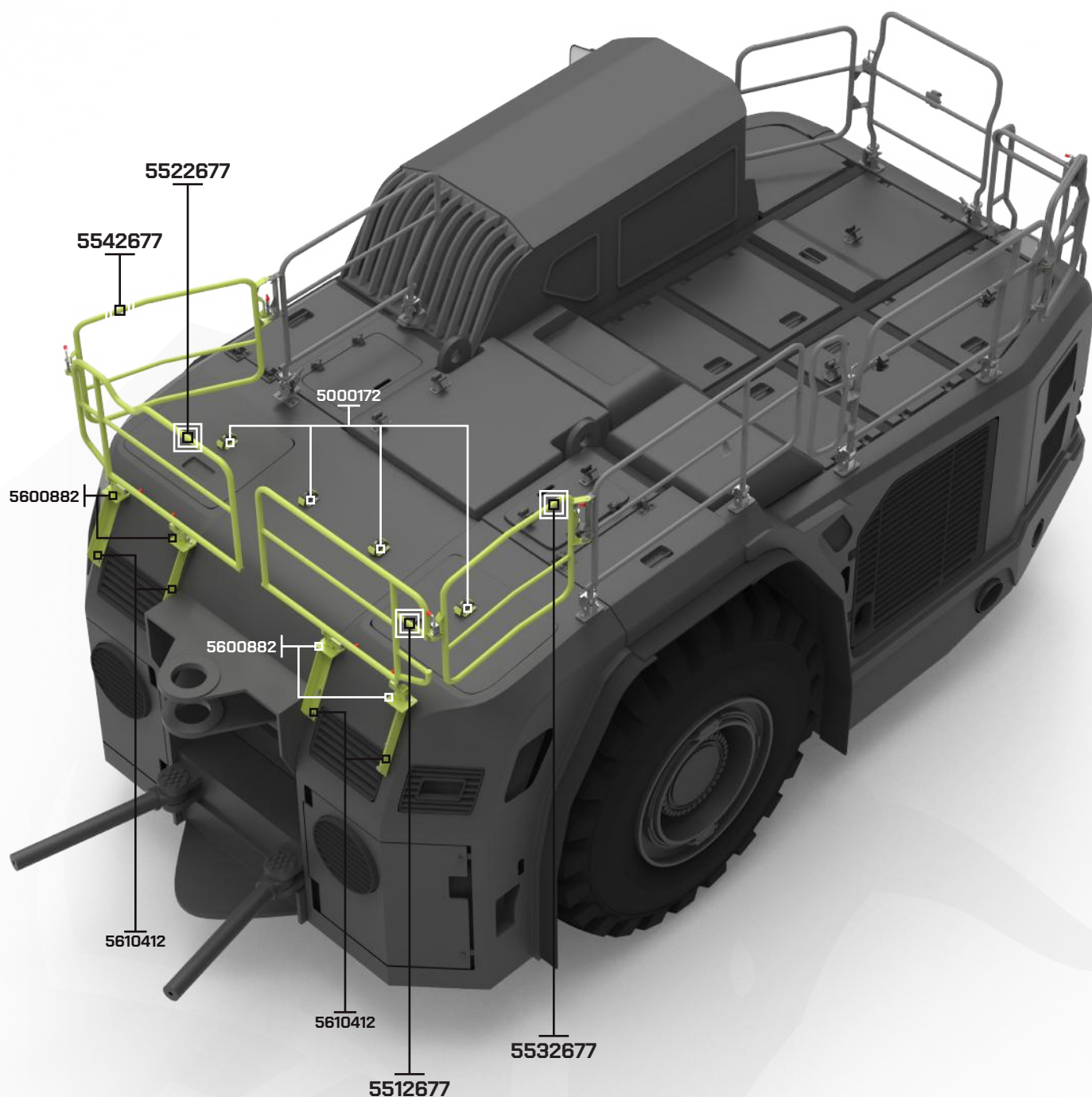



Pasamanos 5542677



Pasamanos 5522677



Pasamanos 5512677



Pasamanos 5532677



Juego de montaje trasero 5610412
[Se requieren 2 juegos]



Pie 5600882
[Se requieren 2]



Cerrojo 5000149 *[Se requieren 2]*
N.º OEM: BG00214267



Cerrojo 5000148 *[Se requieren 2]*
N.º OEM: BG00214262



Soporte con goma 5000172
[Se requieren 4]

RACK DE ALMACENAMIENTO PARA PASAMANOS – SANDVIK TH551/i Y TH633/i

N.º de parte: 5502978

Una solución de almacenamiento diseñada y certificada para contener un juego completo de pasamanos de SANDVIK TH551/i y TH633/i.

Este rack de almacenamiento de pasamanos permite acceder a pasamanos de repuesto de forma rápida y sencilla, sin esperar a su transporte.

Características:

- Construcción de acero resistente
- Acabado galvanizado en caliente de alta resistencia
- Señalización requerida integrada
- Capacidad del rack: 3 juegos completos
- Ranuras para montacargas
- Pasamanos no incluidos

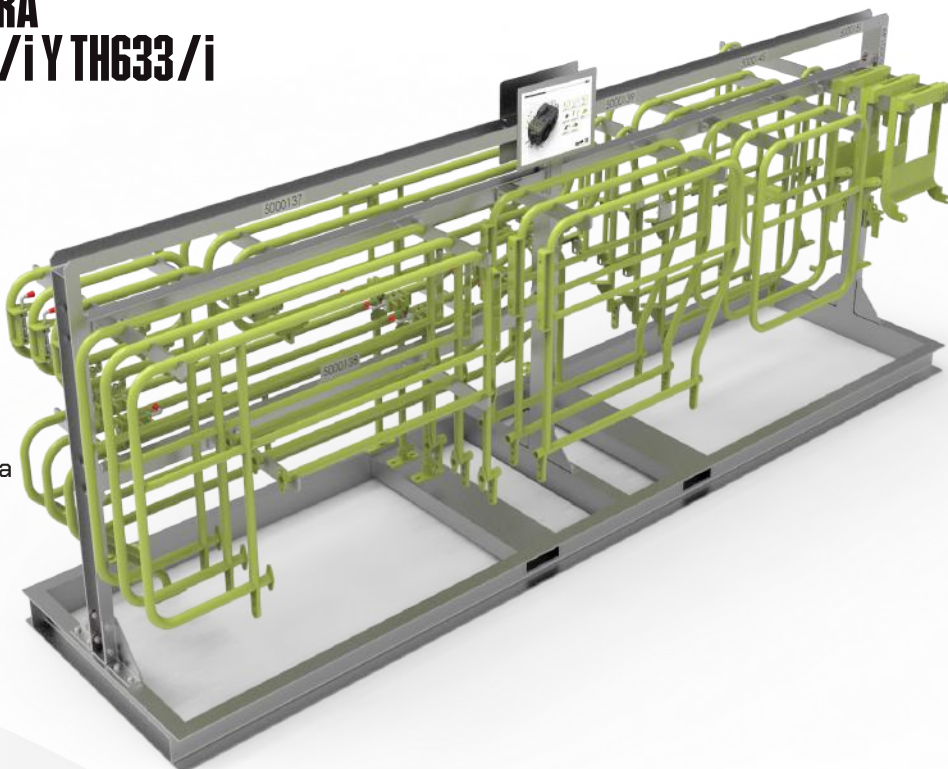

RACK DE ALMACENAMIENTO PARA PASAMANOS – JUEGO TRASERO Y ABATIBLE BAJO – SANDVIK TH551/i Y TH633/i

N.º de parte: 5506108

Una solución de almacenamiento diseñada y certificada para contener un juego completo de pasamanos traseros y abatibles abajos SANDVIK TH551/i y TH633/i.

Este rack de almacenamiento de pasamanos permite acceder a pasamanos de repuesto de forma rápida y sencilla, sin esperar a su transporte.

Características:

- Construcción de acero resistente
- Acabado galvanizado en caliente de alta resistencia
- Señalización requerida integrada
- Capacidad del rack: 3 juegos completos
- Ranuras para montacargas
- Bisagras con cierre
- Pasamanos no incluidos

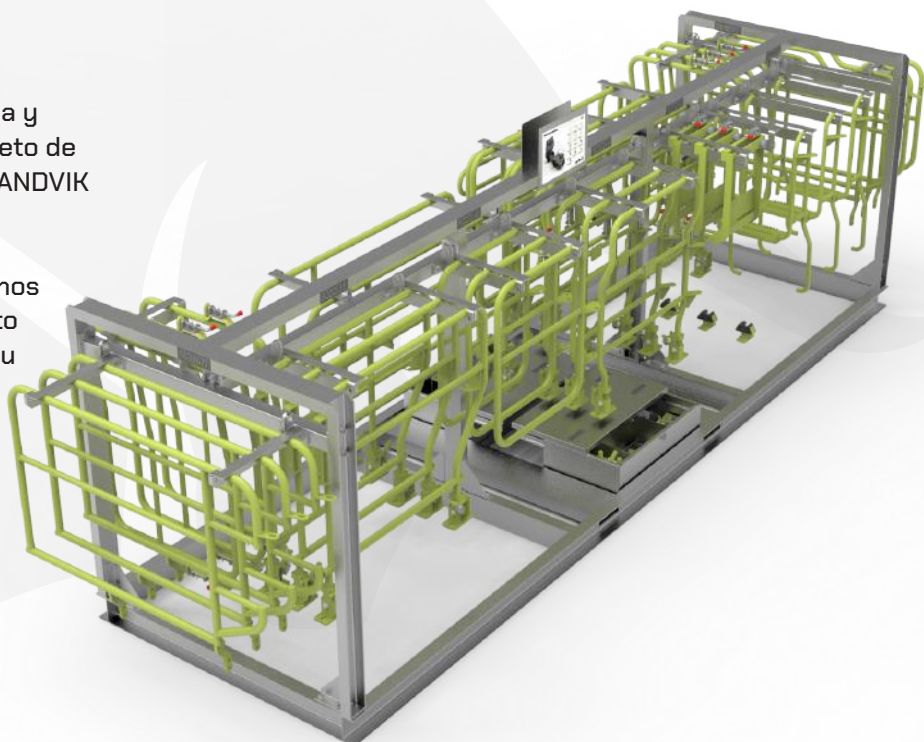

RACK DE ALMACENAMIENTO PARA PASAMANOS – JUEGO FRONTAL ABATIBLE BAJO SOLAMENTE – SANDVIK TH551/i Y TH663/i

N.º de parte: 5504560

Una solución de almacenamiento diseñada, desarrollada y certificada para los pasamanos frontales abatibles bajos de Sandvik TH551/i y TH663/i. Certificada y conforme a las Normas Australianas.

Este rack de almacenamiento de pasamanos permite acceder a pasamanos de repuesto de forma rápida y sencilla, sin esperar a su transporte.

Características:

- Construcción de acero resistente
- Acabado galvanizado en caliente de alta resistencia
- Señalización requerida integrada
- Capacidad del rack: 3 juegos completos
- Ranuras para montacargas
- Bisagras con cierre

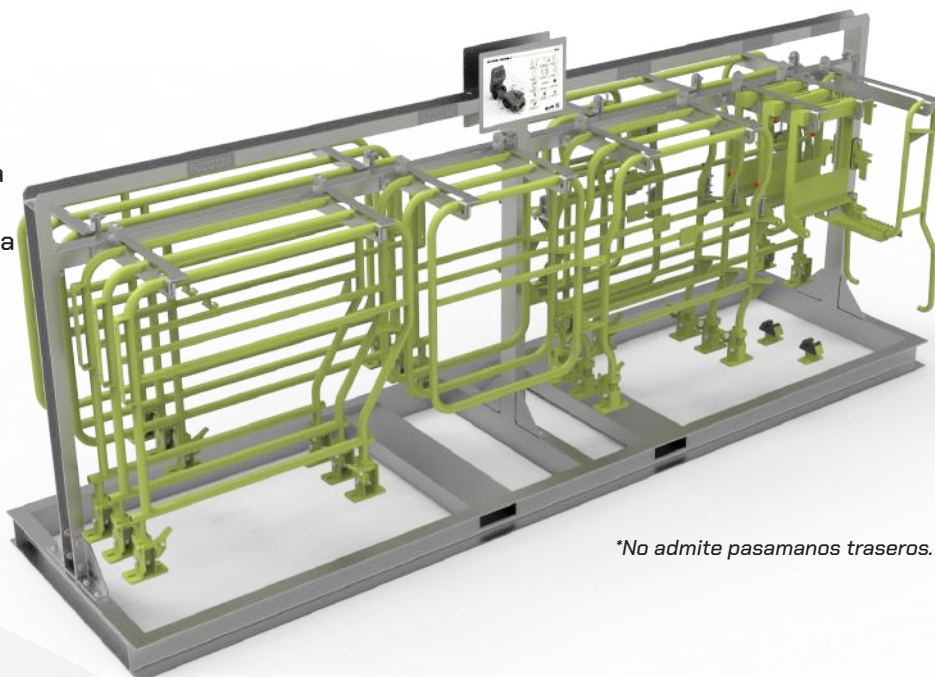

**No admite pasamanos traseros.*

Incluye:

- Mosquetones
- Punto de amarre
- Dispositivo anticaídas retráctil

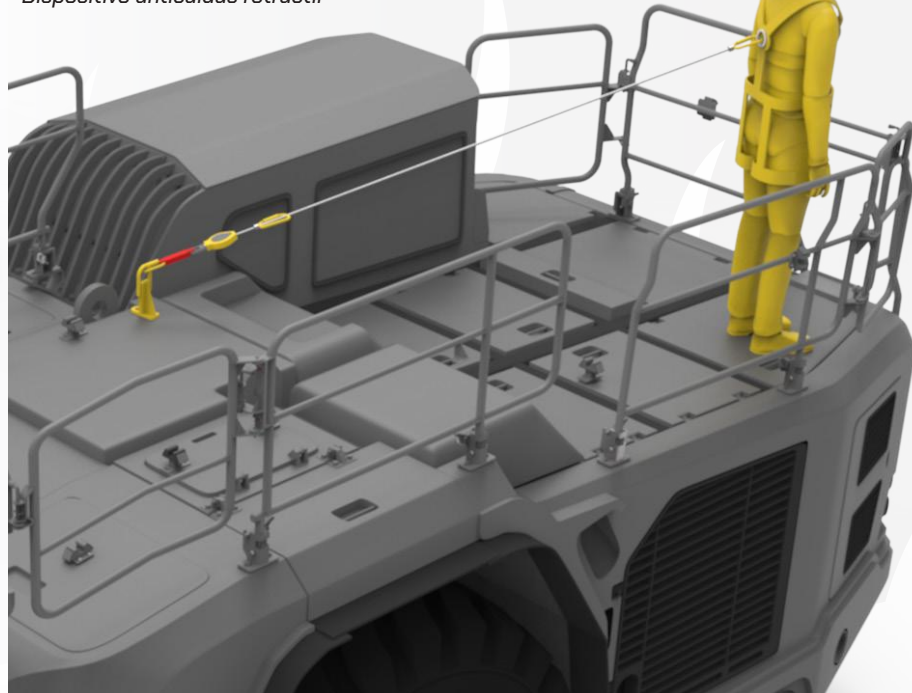

JUEGO DE FRENOS ANTICAÍDAS – SANDVIK TH551/i Y TH663/i

N.º de parte: 5504909

Solución diseñada para que los operarios y montadores puedan asegurarse mediante un juego de amarres durante el montaje de los pasamanos en la máquina.

Características:

- Kit de amarre pre-calificado para detener la caída de un operario
- Mecanismo de anclaje que bloquea al detectar un movimiento brusco (p. ej., pérdida de equilibrio), evitando tropiezos o caídas desde la máquina
- Utiliza los pernos y fijaciones existentes en el techo y soportes diseñados y certificados para anclar los dispositivos anticaídas retráctiles.

Guardabarros LH 5542678

N.º OEM: 56207469

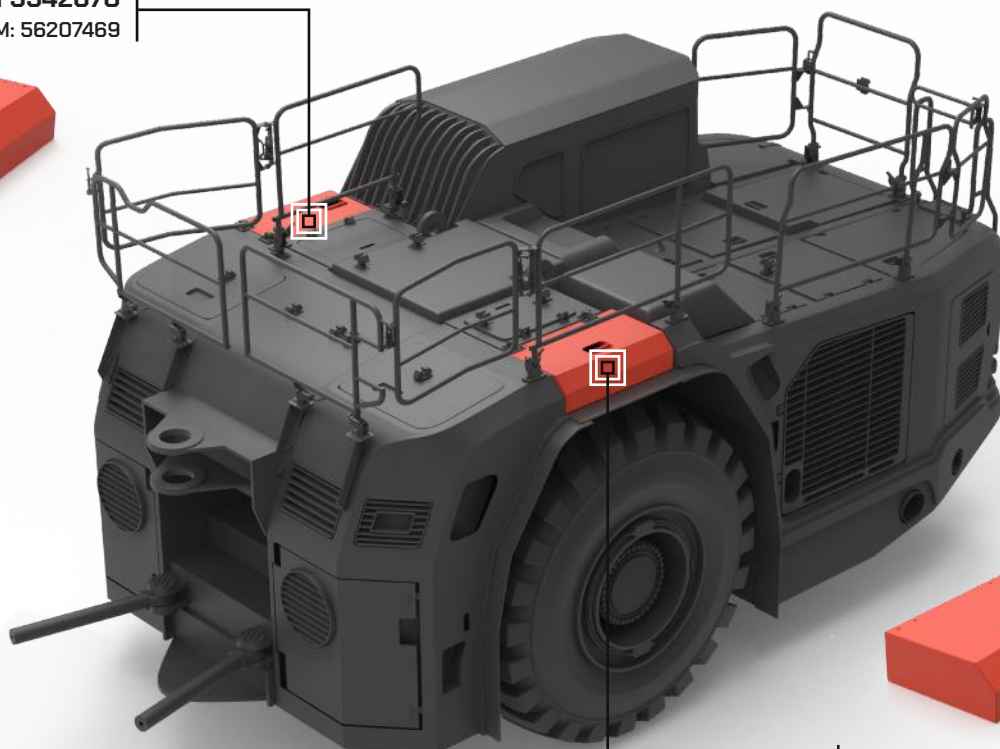

Guardabarros RH 5552678

N.º OEM: 56207470



PLATAFORMA DE ACCESO A LA TRANSMISIÓN – SANDVIK TH663

N.º de Parte: 5504061

Una plataforma diseñada para proporcionar un acceso seguro y eficiente a la sección central del Sandvik TH663 para tareas de mantenimiento y reparación.

Características:

- Construcción de aluminio de alta resistencia con perfiles RHS totalmente soldados mediante el sistema TIG
- Capacidad de carga: 250 kg / 550 lb por plataforma
- Diseño de 2 piezas, las plataformas se acoplan entre sí
- Rejilla antideslizante con superficie dentada en la plataforma y escalones
- Narices antideslizantes en todos los escalones
- Ruedas giratorias de alta calidad
- Gatos de nivelación de alta resistencia
- Puertas con cierre automático
- Pasamanos atornillables

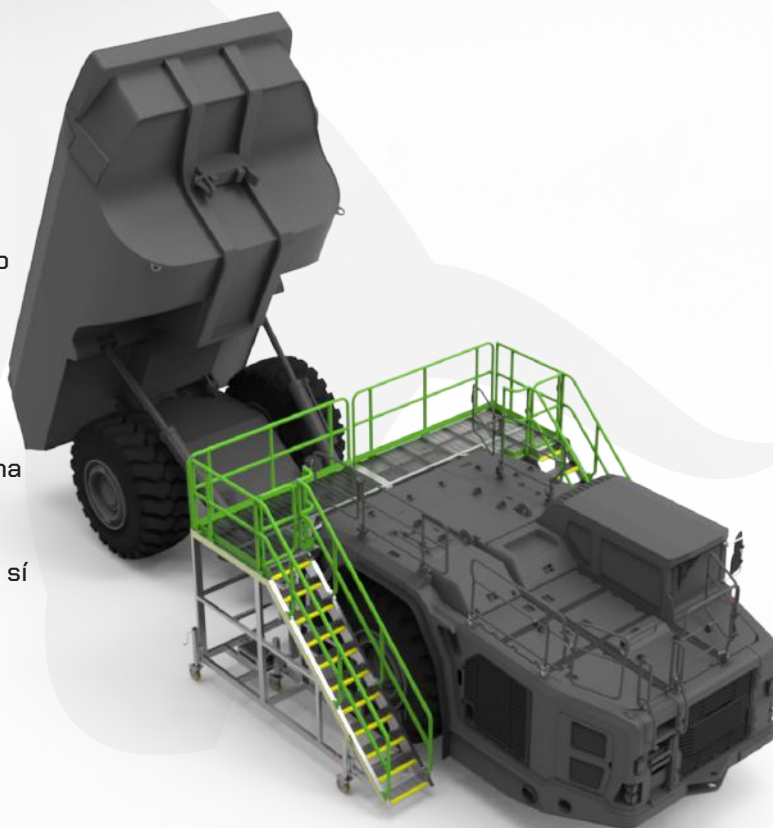

PLATAFORMA DE ACCESO A LA TOLVA - SANDVIK TH663

N.º de Parte: 5507377

Una plataforma de acceso certificada y diseñada para proporcionar acceso seguro y eficiente a la tolva trasera del Sandvik TH663 para tareas de mantenimiento e inspección.

Características:

- Construcción de aluminio de alta resistencia con perfiles RHS totalmente soldados mediante el sistema TIG
- Capacidad de carga : 250 kg / 550 lb
- Plataforma de trabajo y peldaños con rejilla dentada antideslizante
- Bordes antideslizantes en todos los peldaños
- Pasamanos de seguridad atornillados con zócalos
- Pasamanos abatibles y bloqueables
- Puertas con cierre automático
- Pasamanos atornillables
- Gatos de nivelación de alta resistencia
- Ruedas giratorias de fabricación alemana de alta calidad

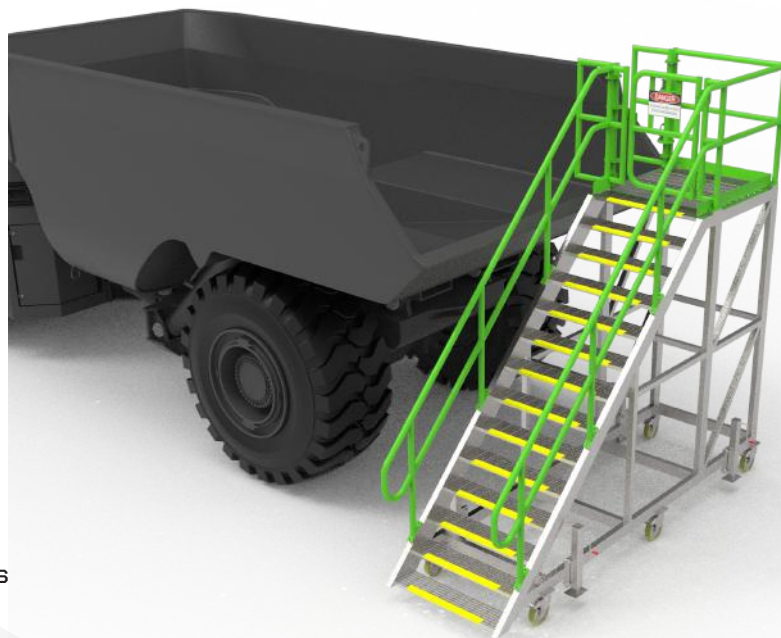

ELIMINANDO LOS TIEMPOS MUERTOS, MAXIMIZANDO LA EFICIENCIA.

**RHINO R100H
SANDVIK**

ELIMINANDO LOS TIEMPOS MUERTOS, MAXIMIZANDO LA EFICIENCIA.



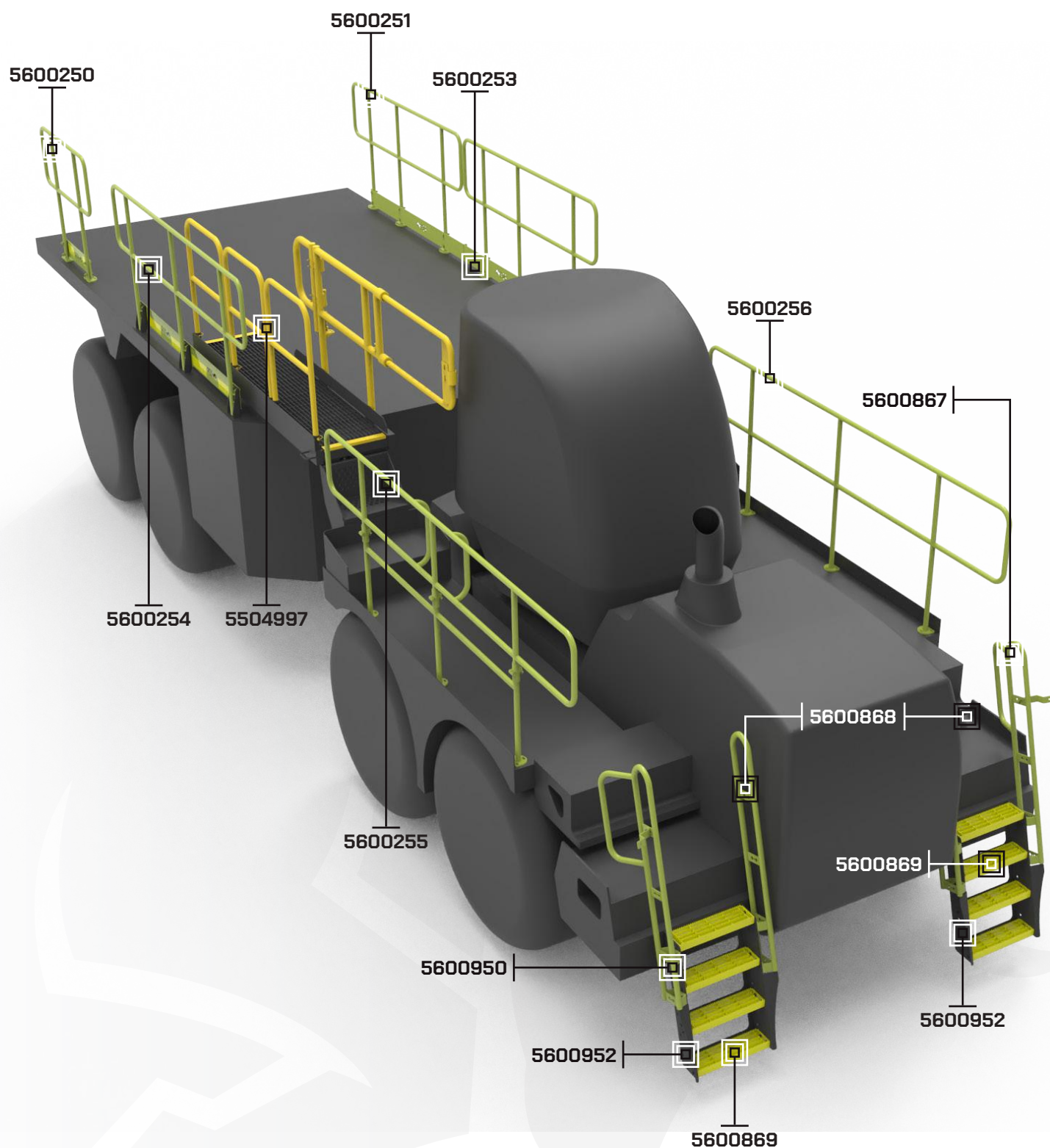



Pasamanos trasero RH 5600250

N.º OEM: 36920401



Pasamanos trasero LH 1 5600251

N.º OEM: 36920404



Placa de protección para

pasamanos trasero LH 5600253



Pasamanos central RH 5600254

N.º OEM: 36920402



Pasamanos frontal RH 5600255

N.º OEM: 36920406



Pasamanos frontal LH 5600256

N.º OEM: 36920407



Poste de repuesto para pasamanos 5600617

N.º OEM: BG36920401 y BG36920404



Poste de repuesto para pasamanos 5600618

N.º OEM: BG36920404



Poste de repuesto para pasamanos 5600619

N.º OEM: BG36920402



Poste de repuesto para pasamanos 5600620

N.º OEM: BG36920406 y BG36920407

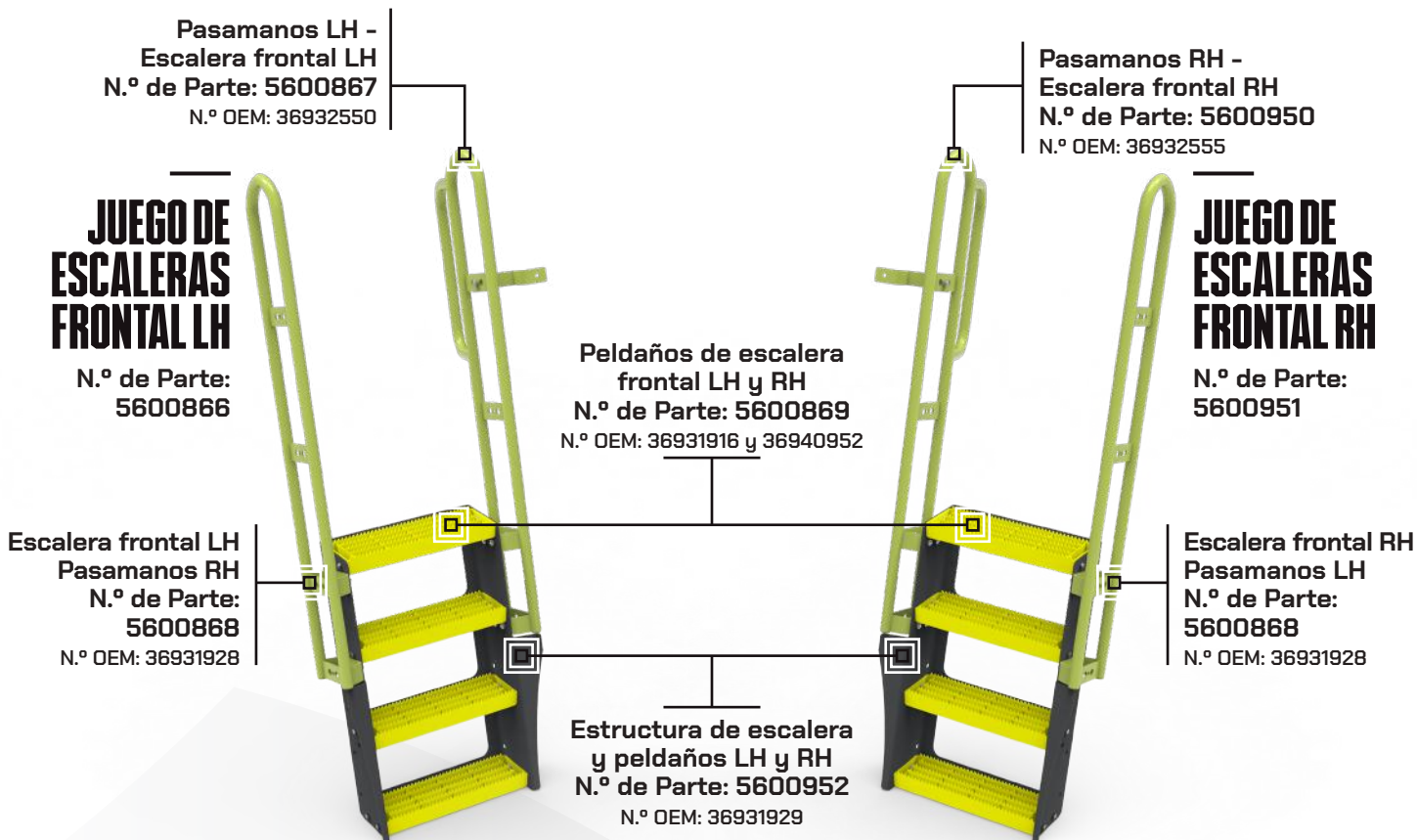

PASARELA Y ESCALONES - SANDVIK RHINO R100H

N.º de Parte: 5504997

Escalones y pasarela diseñados para hacer que el mantenimiento en el Sandvik Rhino R100H sea más seguro y eficiente. Construidos para resistir los entornos más exigentes de la minería subterránea.

Características:

- Construcción completa soldada TIG, de aluminio RHS de alta resistencia
- Pasamanos atornillado con puerta de cierre automático
- Rejilla antideslizante dentada y bordes antideslizantes
- Pasamanos removibles en el lado exterior
- Pasamanos extensible

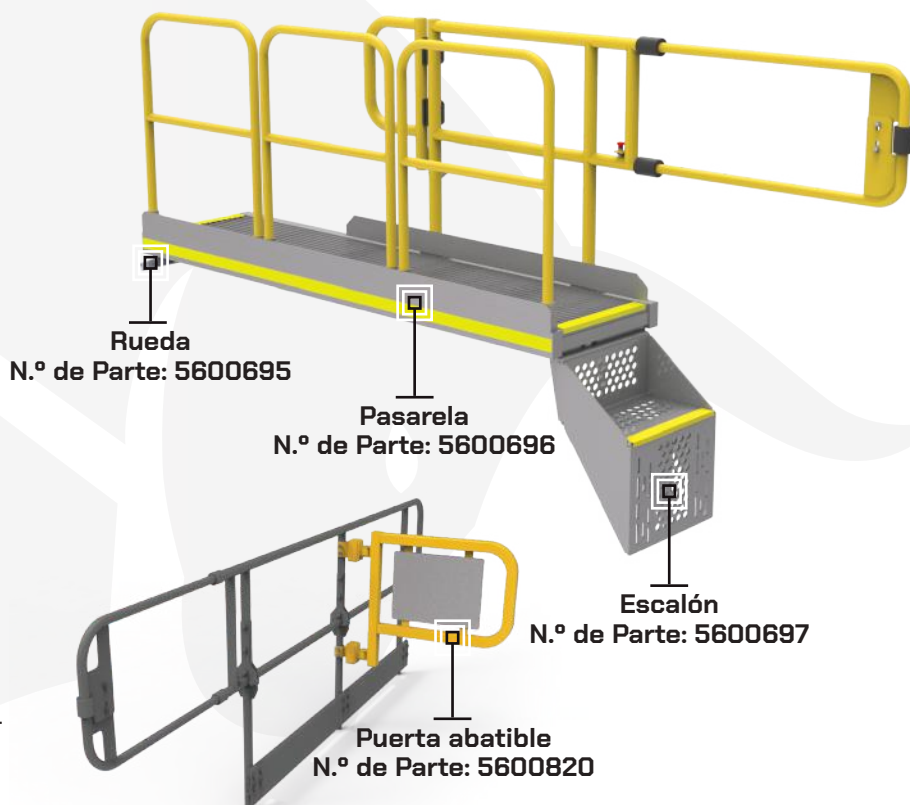

ROX

COMPONENTES PARA MAQUINARIA SUBTERRANEA

PERFORADORA DL421 SANDVIK

ELIMINANDO LOS TIEMPOS MUERTOS, MAXIMIZANDO LA EFICIENCIA.





Guía de manguera 5000038

N.º OEM: 55054734



Montaje de guía de manguera 5000039

N.º OEM: 32821157



Montaje de guía de manguera 5000041

N.º OEM: 35255508



Guía de manguera 5000042

N.º OEM: 35239618



Guía de manguera 5000043

N.º OEM: 35225658



Pasamanos de puerta LH 5000166

N.º OEM: 55201216



Pasamanos de puerta RH 5000167

N.º OEM: 55201213



Pasamanos de cabina LH 5000168

N.º OEM: 55201214



Pasamanos de cabina RH 5000169

N.º OEM: 55282506



COMPONENTES PARA MAQUINARIA SUBTERRANEA

PERFORADORA DD421 SANDVIK

ELIMINANDO LOS TIEMPOS MUERTOS, MAXIMIZANDO LA EFICIENCIA.





Pasamanos de puerta RH 5000163
N.º OEM: 55182505



Pasamanos externo LH 5000164
N.º OEM: 55182506



Pasamanos de puerta LH 5000162
N.º OEM: 55182538



Pasamanos externo RH 5000165
N.º OEM: 55182506



Pasamanos SANDVIK DD421-60 5600822



Collar de abrazadera para cilindro SB60/TB60 5607791
Compatible con Sandvik DD421/i y DD422/i



Extensión de abrazadera de cilindro SB60/TB60 a 7.8in/200mm 5607792
Compatible con Sandvik DD421/i y DD422/i



Extensión de abrazadera de cilindro SB60/TB60 a 13.7in/350mm 5607793
Compatible con Sandvik DD421/i y DD422/i



Extensión de abrazadera de cilindro SB60/TB60 a 19.6in/500mm 5607794
Compatible con Sandvik DD421/i y DD422/i



Abrazadera hidráulica de cilindro SB40 7.8in/200mm 5000174
Compatible con Sandvik DD421/i y DD422/i



Abrazadera hidráulica de cilindro SB40 13.7in/350mm 5600051
Compatible con Sandvik DD421/i y DD422/i



Abrazadera hidráulica de cilindro SB40 19.6in/500mm 5000175
Compatible con Sandvik DD421/i y DD422/i

ABRAZADERA DE PATAS DE ELEVACIÓN PARA PERFORADORA JUMBO SANDVIK

N.º de Parte: 5509452

Características:

- Construcción de acero resistente
- Capacidad de carga: 44,090 lbs / 20,000 kg
- Peso: 22 lbs / 10 kg
- Fácil de instalar y asegurar en su lugar
- Manijas clasificadas para carga, aptas para instalación con polipasto

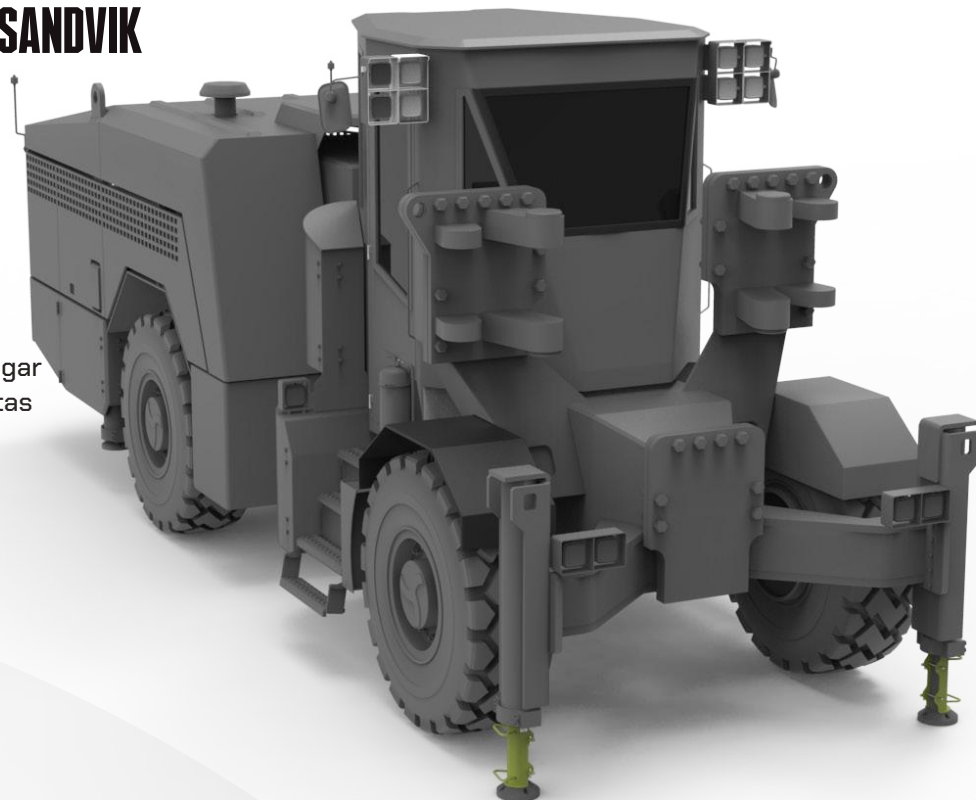

PLATAFORMA DE ACCESO PARA CAMBIAR EL PARABRISAS – SANDVIK DD421

N.º de Parte: 5504201

Ideal para cambiar el parabrisas, y tareas de mantenimiento e inspección.

Características:

- Construcción completa soldada mediante el sistema TIG, de aluminio RHS de alta resistencia
- Capacidad de carga: 330 lbs / 150 kg
- Ruedas giratorias resistentes
- Puerta de cierre automático
- Pasamanos lateral desmontable
- Ranuras para montacargas

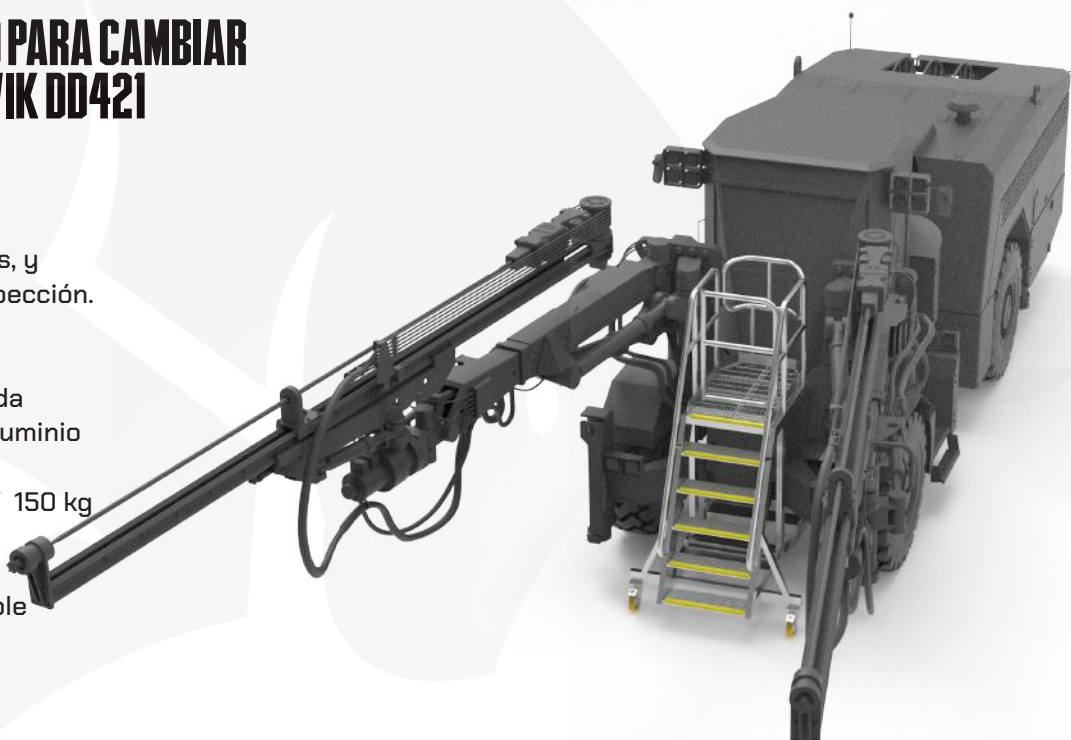





SOPORTE PARA BRAZO DE PERFORACIÓN - SANDVIK DD421

N.º de Parte: 5505757

Soporte certificado que se coloca debajo del giro hidráulico del brazo de perforación del DD421 durante el mantenimiento para evitar el movimiento una vez que se libera la presión.

Características:

- Construcción de acero resistente
- Carga de trabajo: 10,000 kg / 22,040 lbs
- Equipado con orejas de elevación
- Cabezal de cuna ajustable
- Color Amarillo Seguridad Y-14
- Varilla de bloqueo
- Ranuras para montacargas

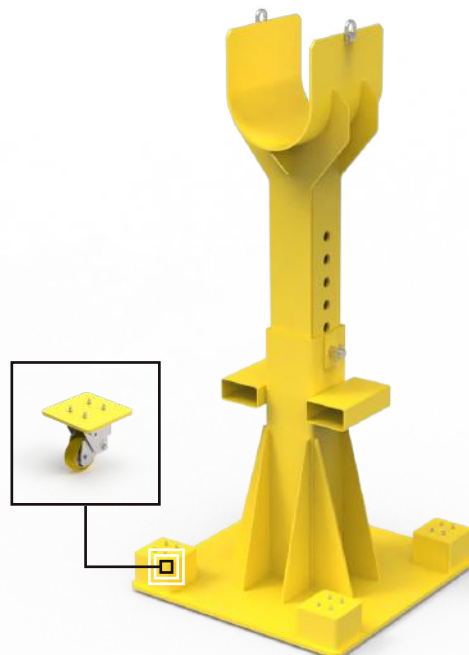

SOPORTE PARA BRAZO DE PERFORACIÓN CON RUEDAS- SANDVIK DD421

N.º de Parte: 5507100

Soporte que se coloca debajo del giro hidráulico del brazo de perforación del DD421 durante el mantenimiento para evitar el movimiento cuando se libera la presión. Equipado con ruedas resistentes para facilitar su movimiento.

Características:

- Construcción de acero resistente
- Carga de trabajo: 10,000 kg / 22,040 lbs
- Equipado con orejas de elevación
- Cabezal de cuna ajustable
- Color Amarillo Seguridad Y-14
- Varilla de bloqueo
- Ranuras para montacargas



SOPORTE PARA PERFORADORA JUMBO - SANDVIK DD421

N.º de Parte: 5504159

Soporte diseñado para proporcionar seguridad y eficiencia durante el mantenimiento de la perforadora.

Características:

- Construcción de aluminio de alta resistencia con soldadura mediante sistema TIG
- Carga de trabajo: 2,500 kg / 5,510 lbs
- Superficie de contacto con acolchado de goma

DD432i Y DD422i SANDVIK

ROX 

DD432i & DD422i
SANDVIK

Pasamanos de cabina LH
5600844

N.º OEM: BG01153141

Pasamanos de cabina RH
5600837

N.º OEM: BG01153141

Pasamanos de puerta LH
5600845

Pasamanos de puerta RH
5600838

BUILT BETTER 

177

CARGADOR DE RUEDAS L120F VOLVO

ELIMINANDO LOS TIEMPOS MUERTOS, MAXIMIZANDO LA EFICIENCIA.



ESCALERA Y PELDAÑOS DE ACCESO - VOLVO L120F

N.º de Parte: 5504998

Escalera de acceso y peldaños de reemplazo OEM, diseñados para proporcionar una entrada segura al Volvo L120F.

Características:

- Construcción de RHS de aluminio de alta resistencia totalmente soldada mediante el sistema TIG
- Peldaños antideslizantes de placas estriadas
- Diseño completamente atornillado y plegable en la parte central
- Acabado de superficie de alta especificación en color amarillo Volvo sobre recubrimiento primario de zinc para mayor protección

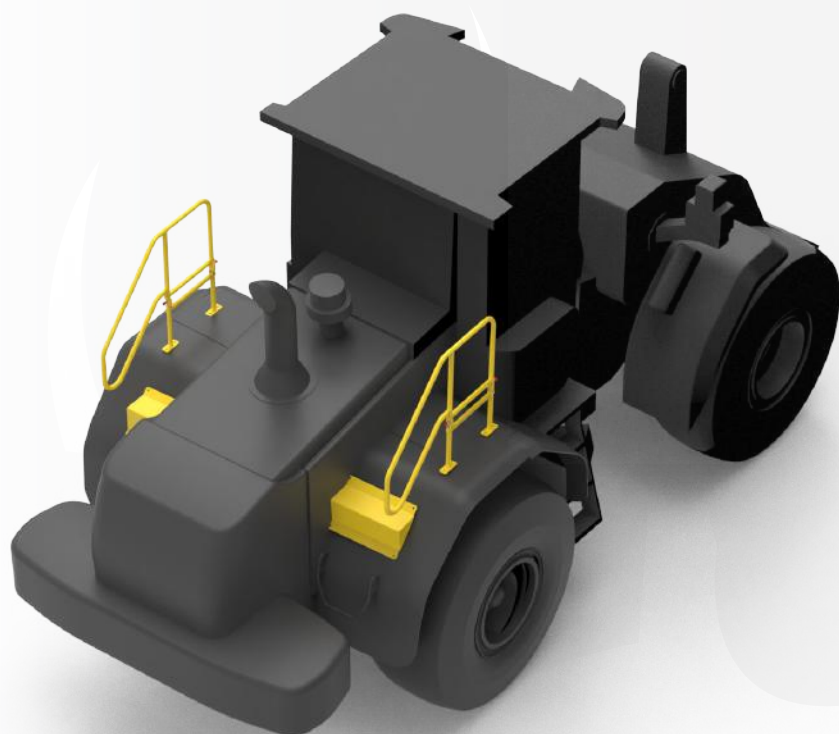
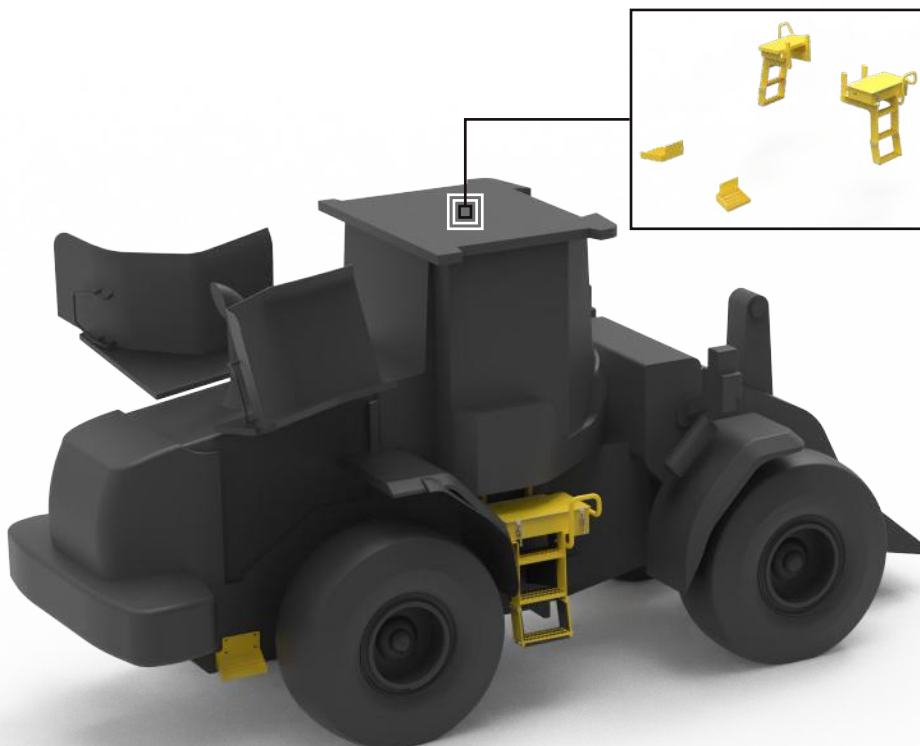

PASAMANOS MONTADOS - VOLVO L120F

N.º de Parte: 5504998

Juego completo de pasamanos diseñado para proporcionar protección contra caídas en la cargadora de ruedas Volvo L120F.

Características:

- Construcción de RHS de aluminio de alta resistencia totalmente soldada mediante el sistema TIG
- Diseño completamente atornillado y plegable en la parte media
- Acabado de superficie de alta especificación en color amarillo Volvo sobre recubrimiento primario de zinc para mayor protección



PLATAFORMA PARA CAMBIO DE PARABRISAS - VOLVO L120F

N.º de Parte: 5504108

Solución certificada y diseñada que proporciona un acceso seguro y eficiente al parabrisas de la cargadora de ruedas Volvo L120F. Ideal para tareas de sustitución, mantenimiento o inspección del parabrisas.

Características:

- Construcción de RHS de aluminio de alta resistencia totalmente soldada mediante el sistema TIG
- Capacidad de carga segura: 150 kg / 330 lb por plataforma
- Configuración de la plataforma LH y RH
- Rejilla antideslizante dentada para plataforma y peldaños
- Nariz antideslizante en todos los peldaños
- Ruedas industriales de alta resistencia
- Sistema de enganche incluido para unir dos plataformas
- Puertas con cierre automático

PLATAFORMA DE ACCESO - VOLVO L120F

N.º de Parte: 5501968

Juego de plataformas diseñado para proporcionar un acceso seguro y eficiente a la cargadora de ruedas Volvo L120F durante tareas de mantenimiento e inspección.

Características:

- Construcción de RHS de aluminio de alta resistencia totalmente soldada mediante el sistema TIG
- Capacidad de carga segura: 250 kg / 550 lb
- Configuración de la plataforma LH y RH
- Escalera y área de trabajo antideslizantes
- Pasamanos de seguridad
- Ruedas industriales de alta resistencia
- Voladizos para facilitar el acceso
- Movilidad sencilla en el taller durante el servicio de la cargadora

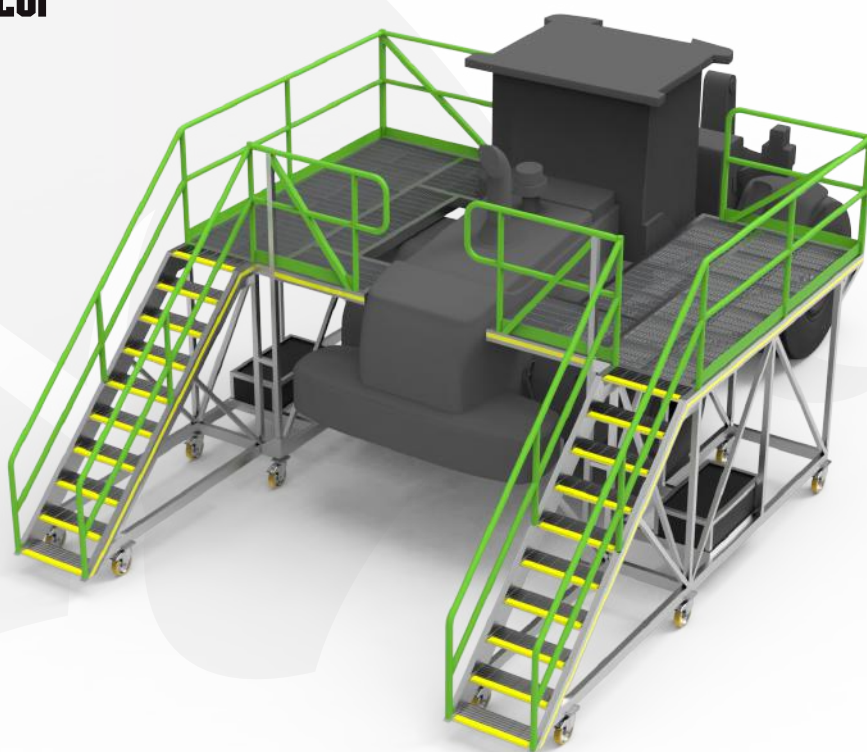

CAÑÓN DE AGUA WR180 ELPHINSTONE



ELIMINANDO LOS TIEMPOS MUERTOS, MAXIMIZANDO LA EFICIENCIA.



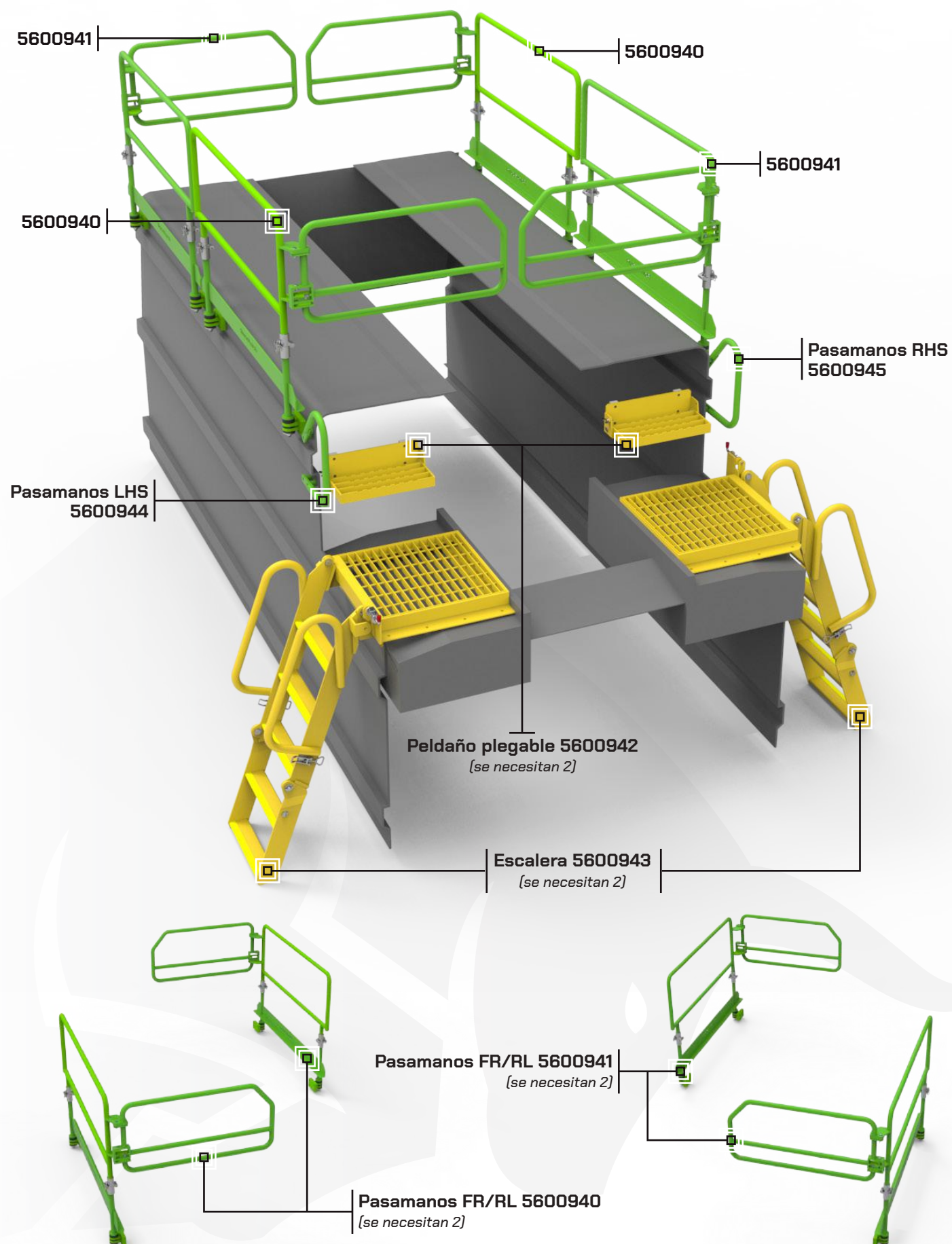

ROX

BUILT BETTER 

PODCASTS SEMANALES SOBRE TODO LO RELACIONADO CON LA MINERÍA, MÁS ALLÁ Y LAS PERSONAS DETRÁS DE LA MARCA

BREAKING
ROX 



@breakingroxpodcast

El podcast Breaking ROX está dedicado a la marca ROX Mining Parts del grupo Bend-tech.

Hablamos de todo lo relacionado con la minería, la seguridad, la eficiencia y los tiempos de inactividad, además de tocar otros temas con nuestros invitados. Queremos profundizar en el pensamiento del liderazgo y ofrecer una perspectiva sobre los problemas que identificamos y resolvemos en el sector minero.

ELIMINANDO LOS TIEMPOS MUERTOS, MAXIMIZANDO LA EFICIENCIA.

ROX 



ELIMINANDO LOS TIEMPOS MUERTOS, MAXIMIZANDO LA EFICIENCIA.



✉ sales@bendtechgroup.com.au

🌐 bendtechgroup.com.au



OPEN CUT | UNDERGROUND | A DIVISION OF **Bendtech**

Todos los nombres de los fabricantes, números, símbolos, imágenes y descripciones se presentan únicamente como referencia y no implican que los equipos mencionados anteriormente sean productos de dichos fabricantes. ©2025 Bend tech Group.