

Skincare

YOU ARE UNIQUE



Indice

01	Il mondo Callegari	p. 4
02	Il concept di map&apply	p. 6
03	Soft FX	p. 8
	Strumento	p. 8
	Test	p. 10
	Programmi personalizzati	p. 12
	Programmi predefiniti	p. 13
	Il potenziale del cross selling	p. 13
	Report	p. 14
	Risultati e statistiche	p. 16
	Specifiche tecniche	p. 17
	Crea il tuo Soft FX	p. 18
	Pacchetti opzionali	p. 19
04	Mini2FX	p. 22
	Strumento	p. 22
	Test del fototipo	p. 23
	Specifiche tecniche	p. 23
05	Servizi	p. 24
06	Accessori	p. 26

Il mondo Callegari

Vision

Ci impegniamo a sviluppare **tecnologie innovative e all'avanguardia** per migliorare la comunicazione tra professionisti e clienti, mettendo al centro

l'unicità di ogni persona. Il nostro obiettivo è promuovere **percorsi di benessere personalizzati** e un'armonia duratura.

Mission

Ogni persona è unica. Ci dedichiamo allo sviluppo di tecnologie innovative per la comunità, offrendo **strumenti di screening che permettono ai professionisti di fornire soluzioni personalizzate**. I nostri valori fondamentali di passione, impegno e responsabilità ci guidano nel trovare soluzioni

efficaci per tutti i nostri clienti, contribuendo al miglioramento del benessere. Sosteniamo questi valori con una **cultura che metta al centro la sostenibilità ambientale** e l'uguaglianza, cercando costantemente partner che condividano la nostra visione per costruire insieme un futuro migliore.

La nostra storia

Fondata a Parma nel 1930, la nostra azienda si è inizialmente concentrata sulla commercializzazione di strumentazioni per i settori medicale, farmaceutico e beauty. Negli anni '70, abbiamo iniziato a **progettare e produrre strumenti innovativi**, basati sulla conoscenza dei bisogni dei nostri clienti e orientati a migliorare il benessere delle persone. Negli ultimi 35 anni, abbiamo attraversato una fase di significativa crescita e trasformazione, focalizzandoci sulla

ricerca e sviluppo di **strumenti per POC** (Point of Care) commercializzati inizialmente sul territorio nazionale e poi dalla fine del secolo scorso espandendoci sui mercati internazionali con l'introduzione di nuove tecnologie. La costante ricerca d'innovazione caratterizza il nostro operato da quasi un secolo e ci ha portati ad affermarci come uno dei principali produttori di strumentazioni per il Point of Care nei settori del benessere e dell'estetica.





Le nostre business units

Callegari è composta da tre diverse business unit, ciascuna con un approccio unico e un concept specifico:

Skincare, focalizzata sugli strumenti di analisi della pelle



Lifescience, dedicata agli strumenti di analisi di salute e benessere



Aeronautics, incentrata sulla nostra divisione aeronautica



Le filosofie map&apply e check&guide introducono **approcci innovativi alla cura della pelle e al benessere delle persone**. Questi approcci includono processi di **screening avanzati** e forniscono **consigli personalizzati basati su valutazioni individuali**.

Callegari offre un **supporto essenziale ai professionisti** attraverso dispositivi innovativi e formazione completa. Grazie a questo supporto gli specialisti del settore possono offrire **servizi avanzati e su misura**, aumentando la soddisfazione dei loro clienti, migliorandone la forma fisica, l'estetica e il benessere.

L'impegno per la comunità

Siamo orgogliosi di sostenere il Parma Calcio, condividendo con la squadra i **valori di passione e dedizione**. Con questa partnership, rafforziamo il legame tra sport e comunità, contribuendo al successo del club e del nostro territorio.

Crediamo fermamente nel **valore del contributo sociale** e lavoriamo ogni giorno per promuovere iniziative che migliorano la qualità della vita dei nostri concittadini. Dal **sostegno alle realtà locali alla promozione di eventi per la comunità e attività educative/sportive**, come il sostegno alla società polisportiva dell'Università di Parma (Cus Parma), siamo orgogliosi di fare la differenza e contribuire alla crescita e al benessere del nostro territorio.



YOU ARE UNIQUE

 map&apply

Il concept di map&apply



Mappa la pelle e i capelli
dei tuoi clienti con Soft FX



Applica i tuoi prodotti
e trattamenti

Altri servizi disponibili



Corsi on-site



Corsi di ripasso
online



Webinar
e workshop



Eventi
e Campus Day

Soft FX

L'analisi professionale di capelli, viso e corpo con un solo dispositivo

Il concept map&apply è basato su Soft FX, il nostro potente dispositivo di mappatura di pelle e capelli.

La pelle e i capelli sono le prime caratteristiche che mostriamo di noi, per questo i clienti vogliono conoscere il miglior trattamento per i loro inestetismi.

Soft FX è stato progettato per fornire informazioni complete al fine di adottare scelte consapevoli sui

protocolli di bellezza. Grazie alla sua tecnologia, all'analisi oggettiva e funzioni esclusive, lo strumento offre un'esperienza unica, che comprende tutte le aree del corpo. Uno dei suoi maggiori punti di forza è l'approccio all'analisi, che coinvolge il cliente e aiuta a comprendere le sue problematiche, supportando il professionista nell'effettuare up e cross selling di prodotti e trattamenti per la cura della pelle.

Molteplici aree d'analisi

Analisi di capelli, viso e corpo in un'unica soluzione

Consiglio prodotti su misura

Consiglia prodotti e trattamenti sulla base di analisi scientifiche ed esigenze reali

Innovazione tecnologica

Risultati in tempo reale grazie all'analisi oggettiva basata sulla tecnologia AI del dispositivo

Comunicazione digitale

Report completi ed impattanti, condivisi direttamente sul telefono o via mail dallo strumento

Statistiche

Traccia, documenta e mostra i cambiamenti incentivando la fidelizzazione dei clienti

Soluzione versatile

Uno strumento stand alone con un design moderno, in grado di essere posizionato dove vuoi



Modalità di analisi smart

Scegli il livello di analisi necessario in ogni occasione. Che si tratti di un Test rapido per problematiche immediate o di una consulenza dettagliata per soluzioni personalizzate, ogni scelta ti avvicina alla comprensione e all'offerta di soluzioni ai clienti

Consulenza personalizzata

Crea e personalizza i tuoi programmi d'analisi e salva le configurazioni preferite per usi futuri

Esperienza one-touch

Scansiona e condividi i risultati con i clienti in meno di un minuto

Integra con facilità

Sfruttando un avanzato protocollo di invio dati, Soft FX facilita la connessione con diverse piattaforme esterne, abilitando funzionalità evolute come i servizi di consulenza remota.

Personalizza il tuo Soft FX

Eleva la tua esperienza Soft FX con i nostri Pacchetti Integrativi: l'esclusivo **Pacchetto Capelli e Cuoi Capelluto** e il **Pacchetto Bellezza Gambe**, per l'analisi di ritenzione idrica e cellulite

L'esperienza di analisi completa del corpo



Immagini ad alta definizione per un'esperienza unica

La microcamera di Soft FX **cattura immagini ad alta definizione sfruttando le potenzialità dell'intelligenza artificiale**, consentendo ai professionisti di scoprire e **mostrare le reali problematiche cutanee dei clienti**.

Questo permette di offrire ai clienti un'esperienza unica e di fornire consigli specifici per tutte le aree del corpo.

6 parametri di pelle e corpo

pigmentazione, pori, rughe, texture, cheratina e rossore

5 parametri del capello

densità, forfora, diametro, struttura e sebo



La camera rivela ciò che l'occhio non può vedere

Il software **sfrutta la potenza dell'AI per elaborare le foto** ed evidenziare e valutare le condizioni della pelle, **creando immagini d'impatto e generando risultati sorprendenti**.

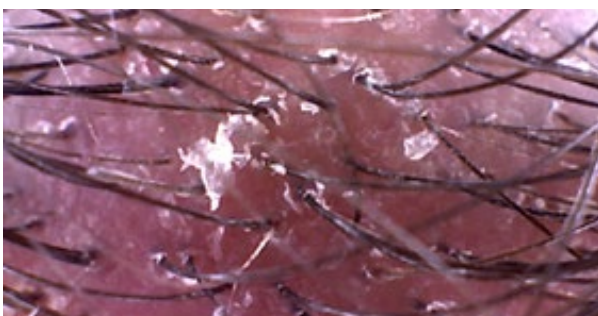
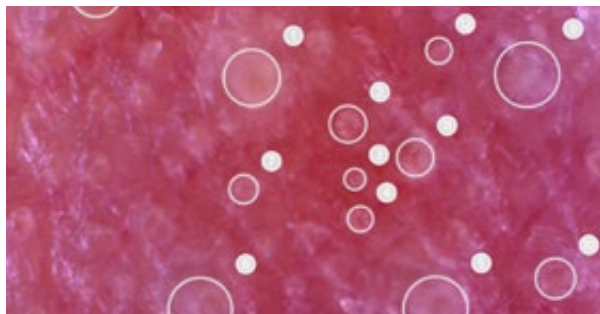
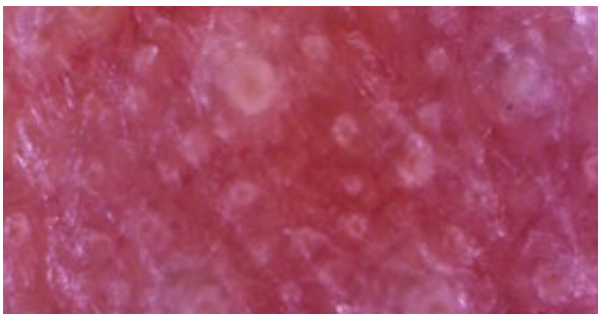
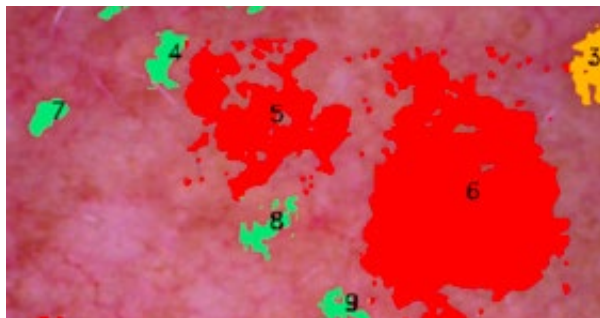

Analisi scientifica con le sonde: un valore aggiunto ai vostri consigli

La tecnologia con cui sono state progettate le **sonde di Soft FX garantisce rilevazioni in tempo reale, accurate ed oggettive.**

Questo fornisce un supporto per consigliare prodotti e trattamenti per le diverse aree del corpo.

Le misurazioni che possono essere eseguite con le sonde sono:

- **idratazione**
- **elasticità**
- **melanina**
- uniformità della **temperatura** superficiale della pelle
- **sebo**



sebo

idratazione

elasticità

melanina



Soft FX: la rivoluzione nell'analisi personalizzata di pelle, cute e capelli

Il tuo business e i tuoi clienti sono unici.

Soft FX ti permette di creare programmi d'analisi personalizzati per soddisfare esigenze e preferenze specifiche.

Con Soft FX, puoi sviluppare programmi di cura della pelle, del corpo o dei capelli completamente personalizzati per ogni cliente, rispettando il tuo approccio all'analisi e le esigenze della tua attività.

La funzione "Custom" permette di selezionare i test necessari per **creare consulenze su misura**, per garantire al cliente la migliore esperienza possibile, sulla base di esigenze specifiche o in occasione di Open Day e promozioni stagionali.

Questa flessibilità permette di generare interazioni approfondite e pertinenti in ogni occasione.



Programmi predefiniti: affrontare molteplici esigenze con un'unica analisi

In aggiunta alla possibilità di creare programmi su misura, Soft FX vanta una vasta selezione di programmi di consulenza predefiniti, che vi possono assistere nello svolgimento di analisi complete e dettagliate di pelle e capelli, garantendo un'esperienza fluida e di impatto.

Valutare diversi parametri della pelle in un unico programma offre una visione completa della salute cutanea del cliente.

Elementi come idratazione, livelli di sebo, sensibilità e segni dell'invecchiamento vengono **analizzati**

- **Programmi viso**

- Check Up
- Check Up Pro
- Age Perfect
- Age Perfect Pro
- Sun Protection
- Purit.y
- Sensit.y
- Illumin.y
- Fototipo

insieme, in base al programma scelto, per fornire una **panoramica dettagliata della pelle analizzata**.

I nostri programmi predefiniti **permettono di creare routine di skincare personalizzate, affrontando in modo efficace le esigenze specifiche di ogni cliente**. Questo approccio su misura valorizza il vostro tempo, **garantisce risultati tangibili ai clienti e consente di costruire con loro un rapporto di fiducia duraturo**.

- **Programmi décolleté**

- Décolleté Expert

- **Programmi mani**

- Hands beauty

- **Programmi corpo**

- Sun Protection

- **Programmi gambe**

- Cellulite specialist

Applicare i risultati per nuove opportunità di cross e upselling

Offri i tuoi consigli in base ai risultati delle analisi, ma non solo: attraverso la sua tecnologia, Soft FX ti permette di **inserire prodotti e trattamenti da consigliare in funzione dei risultati individuali dell'analisi, fornendo un efficace supporto alle vostre raccomandazioni** e di conseguenza incrementando l'up e il cross selling di prodotti e trattamenti per tutte le aree del corpo.

La possibilità di personalizzare la lista di prodotti e trattamenti, permette una più efficace gestione del tuo magazzino e una migliore pianificazione degli ordini.



Sorprendere i clienti con report condivisi direttamente sul telefono

Genera report d'impatto

Il report, personalizzabile con i dati della tua impresa, **risulta chiaro e completo** con l'uso di un indicatore semaforico del risultato, di valori numerici, di immagini e di un commento valutativo dell'analisi con la possibilità di aggiungere un **consiglio personalizzato basato sui risultati**.

Condividili digitalmente

Condividi il report con i tuoi clienti in modo semplice e veloce: **tramite e-mail o QR code, i risultati appariranno istantaneamente sullo smartphone**, sul tablet o sul laptop del cliente. Il report può essere visualizzato e condiviso in qualsiasi momento.

Integra con facilità tramite protocollo di comunicazione dedicato

Grazie al protocollo di trasferimento dati utilizzato da Soft FX, è possibile connettersi a una vasta gamma di piattaforme esterne, aprendo la strada a servizi avanzati come la consulenza a distanza. Personalizza l'integrazione di Soft FX senza limitazioni, selezionando la piattaforma preferita.

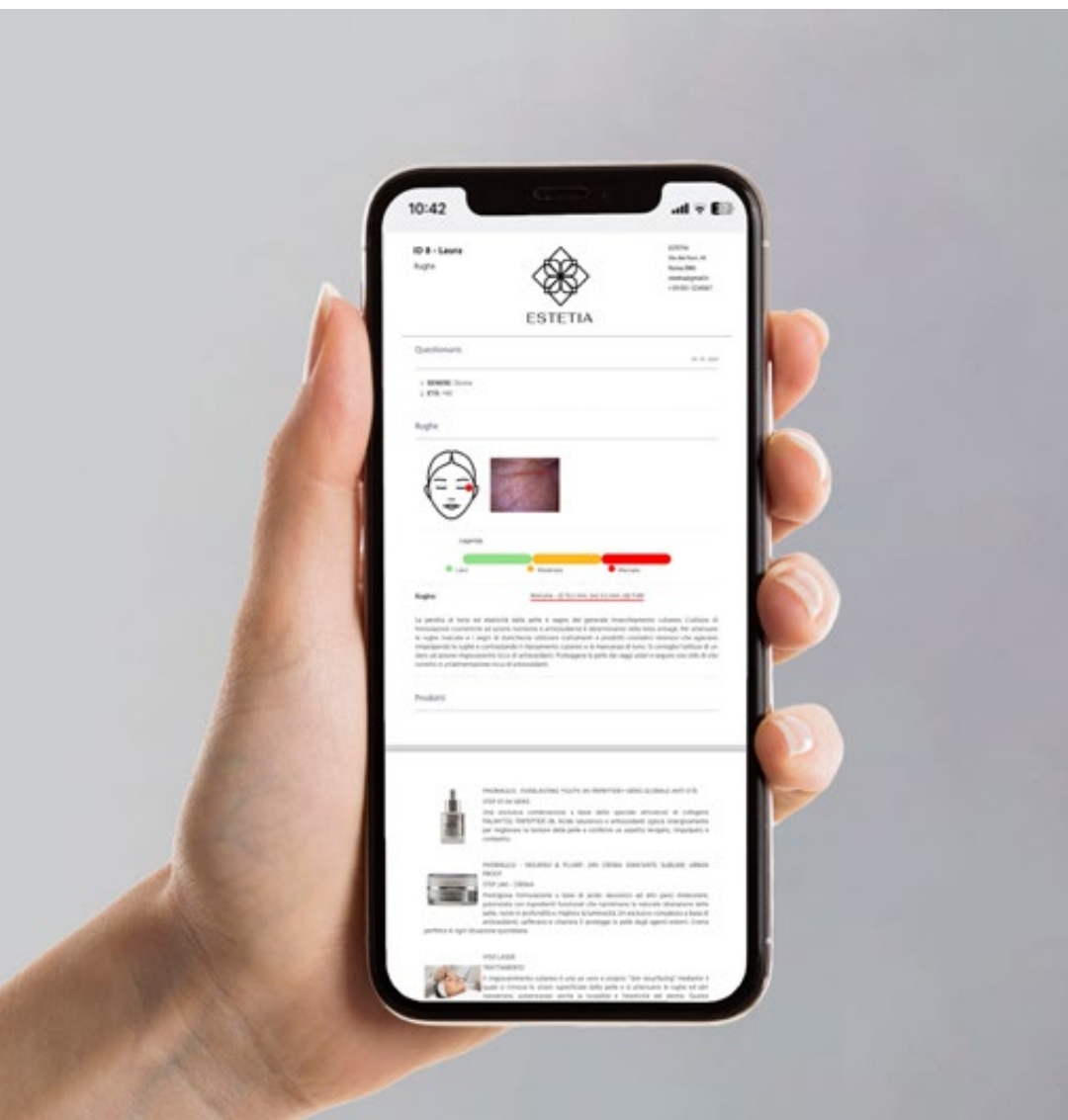

Un report completo in un solo tocco

Intestazione personalizzabile

ID 8 - Laura

Pori



ESTETIA

ESTETIA

Via dei Fiori 1

00042 Roma

estetia@gmail.it

052112345

Dati del cliente

Questionario

05 - 01 - 2024

1. **GENERE:** Donna
2. **ETÀ:** 31-40

Pori

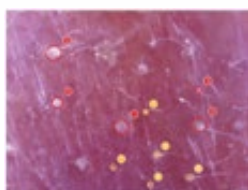

Legenda

0 60 100 350



Normali



Dilatati



Molto dilatati

Diametro:

Molto dilatati 128 µm

Pori:

(1) 205 µm, (2) 72 µm, (3) 102 µm, (4) 205 µm, (5) 205 µm, (6) 154 µm,
(7) 78 µm, (8) 79 µm, (9) 87 µm, (10) 90 µm

Descrizione chiara e completa della problematica

Nell'area esaminata i pori risultano molto dilatati e ciò rende la pelle meno liscia e levigata. La dilatazione dei pori è un processo irreversibile causato dall'eccesso di sebo e da una ridotta elasticità della pelle. Si consiglia una deterzione delicata e l'uso di tonici astringenti ad azione sebo regolatrice. È utile, inoltre, effettuare trattamenti intensivi ad azione esfoliante e purificante. Affidarsi a periodici trattamenti professionali di pulizia profonda. Si consiglia, inoltre, di utilizzare sieri che riducano la dimensione dei pori e i livelli di sebo.

Prodotti



PHORMULIS - BALANCE & PURIFY. 02 SIERO SEBO NORMALIZZANTE

STEP 01-04 SIERO

Una specifica combinazione di ingredienti funzionali, tra cui Oiless' CITY, coriandolo e limone biologico, lavora in sinergia per purificare la pelle, migliorare l'apparenza dei pori e opacizzare l'incarnato.

Consigli di prodotti e trattamenti per aumentare il cross selling

Traccia, documenta e mostra i risultati

I **risultati ottenuti** in seguito all'applicazione di prodotti e trattamenti possono essere lievi e variare a seconda del cliente e del contesto. Rilevando i

micro cambiamenti della pelle o dei capelli, sarete in grado di **documentare l'efficacia dei vostri consigli** fin dalle fasi iniziali.

Analisi delle rughe

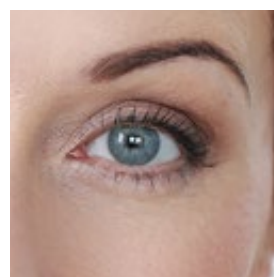
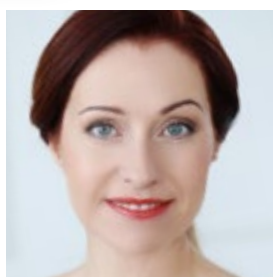
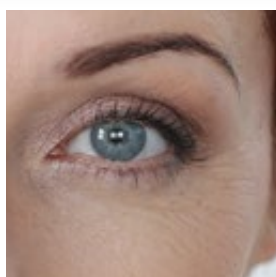
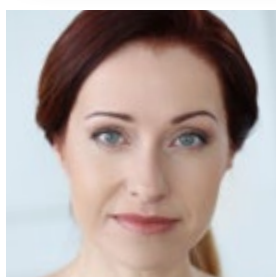
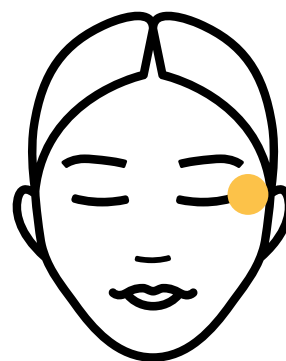
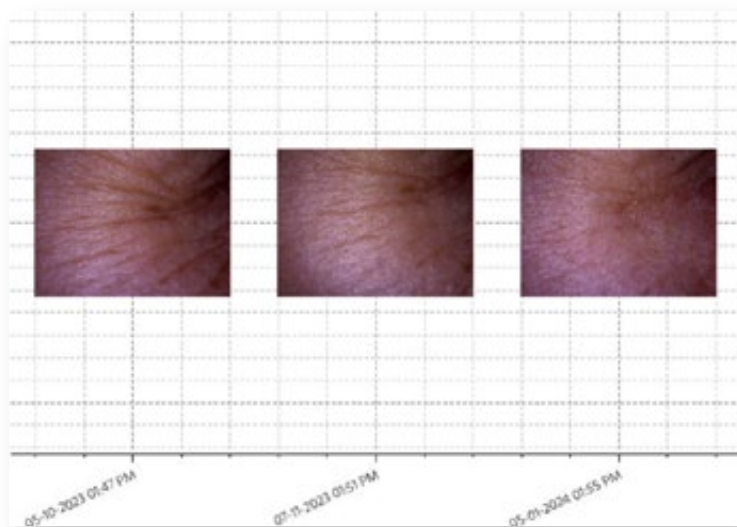

Andamento dell'idratazione



Micro mappatura dell'andamento della pigmentazione

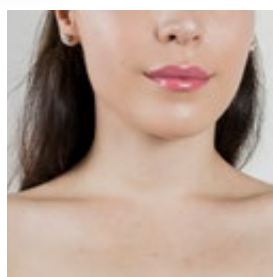
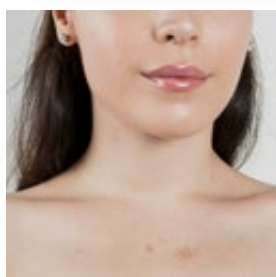
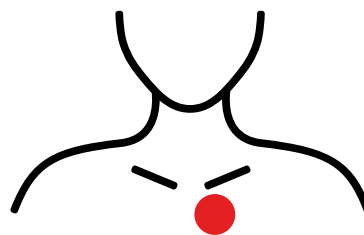
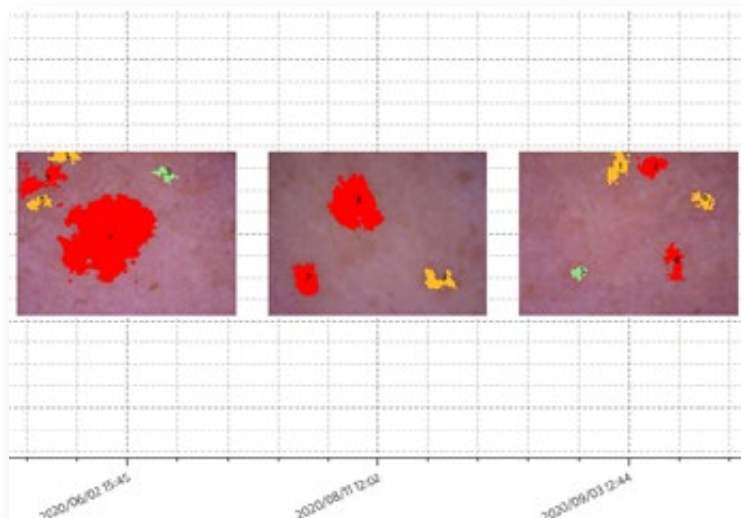

Soft FX **genera statistiche utilizzando i dati provenienti dai test singoli e dai programmi per tutte le aree**, utilizzando immagini e grafici.

Questi dati vengono **salvati nel profilo dei clienti** e possono essere **condivisi con loro** tramite QR code o e-mail direttamente dal dispositivo.

Specifiche tecniche

Per consultare le schede tecniche dello strumento, inquadra il QR code con il tuo smartphone ed effettua il download dal nostro sito.



Soft FX: la soluzione che si adatta al tuo business

Costruisci il tuo Soft FX in base alle necessità della tua attività.

Il nuovo e innovativo modello di Soft FX permette di lavorare su quattro aree del corpo: viso, décolleté, corpo e mani.

La sua dotazione standard comprende:

- la sonda **MEL-HYD FX** per la misura di melanina e idratazione
- la sonda **ELA FX** per la misura dell'elasticità della pelle
- l'analisi del sebo con **TAPE FX**
- la **microcamera CAM FX-Skin** che permette una varietà di test, grazie alla lente 100x, distanziali e guidaluce per un esame dettagliato della pelle.

È possibile aggiungere a Soft FX due pacchetti integrativi per un'analisi completa del corpo: Capelli e Cuoio Capelluto e Bellezza Gambe, che misura cellulite e ritenzione idrica.

Se le tue esigenze di analisi aumentano nel tempo, puoi arricchire facilmente il tuo strumento con i due Pacchetti Integrativi proposti da Callegari, per garantire che continui a soddisfare le tue esigenze professionali.

Lo strumento è disponibile in 13 lingue

Soft FX

Analisi di viso, décolleté, corpo e mani



Pacchetti opzionali

Pacchetto Bellezza Gambe

L'analisi professionale della cellulite

La cellulite è un deposito di grasso irregolare che si forma tipicamente sotto la pelle di glutei e cosce delle donne. Ritenzione idrica, cattiva microcircolazione e assottigliamento del tessuto connettivo ne sono le cause principali.

Affrontare la ritenzione idrica e la cellulite in modo efficace richiede un approccio preciso, scientifico e oggettivo. Una valutazione accurata è fondamentale per progettare trattamenti estetici di successo.

Il **Pacchetto Bellezza Gambe** Soft FX comprende l'**attivazione del software** dedicato, la **sonda TEMP FX** per la rilevazione della temperatura della pelle e l'esclusiva fascia **CELLU BELT FX**, che garantisce misurazioni standardizzate e precise.

Il programma **Cellulite Specialist** offre una mappatura unica e completa dell'area in analisi attraverso la tecnologia dei sensori a infrarossi. Il sensore di temperatura è di semplice utilizzo e garantisce misurazioni obiettive e immediate.



Soft FX rileva e classifica cellulite e ritenzione idrica, fornendo un'analisi approfondita e oggettiva. Può rilevare gli stadi iniziali di cellulite e ritenzione idrica e i micro cambiamenti durante tutto il corso del trattamento estetico da voi proposto.

Arricchisci la consulenza e migliora la comprensione e l'autorevolezza scientifica delle raccomandazioni fornite ai clienti.

Mappatura termografica

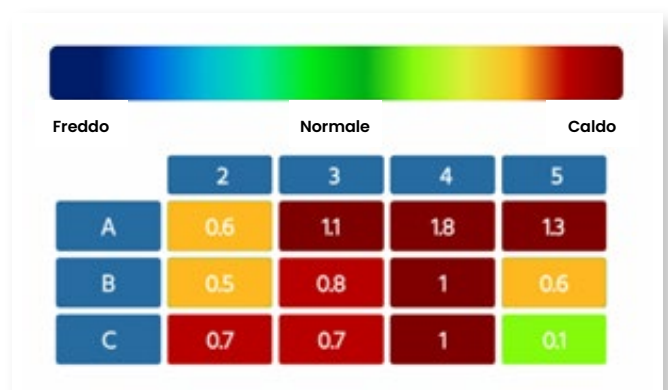

Pacchetti opzionali

Pacchetto Capelli e Cuoio Capelluto

L'analisi professionale di cute e capelli

I capelli sono tra le prime caratteristiche che ci colpiscono di una persona, il loro aspetto e vitalità sono importanti per tutti. Spesso ci concentriamo sulla loro bellezza esteriore, ma la vera salute dei capelli inizia dalla cute e dalla loro struttura interna.

Il Pacchetto Capelli e Cuoio Capelluto di Soft FX permette un'analisi unica e completa, grazie al software dedicato, alla lente 400X e al guidaluce da applicare alla microcamera CAM FX.

Grazie al Pacchetto Capelli e Cuoio Capelluto potrete valutare, singolarmente o insieme grazie alla creazione di programmi d'analisi personalizzati, parametri essenziali come:

- **diametro del capello**
- **struttura**
- **densità dei capelli, incluso il conteggio dei vellus**
- **eventuale presenza e tipologia di forfora**
- **quantità di sebo sul cuoio capelluto**



Il **Pacchetto Capelli e Cuoio Capelluto** vi consentirà di intervenire più efficacemente in situazioni di perdita o diradamento dei capelli, o di danneggiamento dovuto a fattori esterni come cloro, salsedine, lavaggi eccessivi e styling, uso di prodotti aggressivi o non adatti.

L'utilizzo regolare di Soft FX vi permetterà di monitorare tangibilmente i progressi dei trattamenti proposti e di fornire risultati concreti, basati sulla scienza, favorendo la fiducia e migliorando significativamente l'adesione alle vostre raccomandazioni professionali, portando a capelli più sani e vitali.

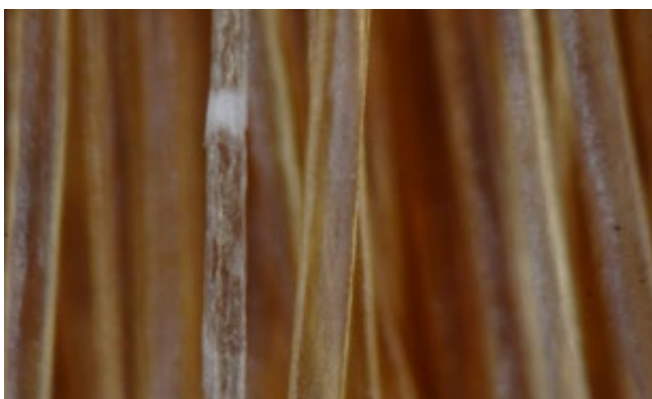

Report struttura del capello

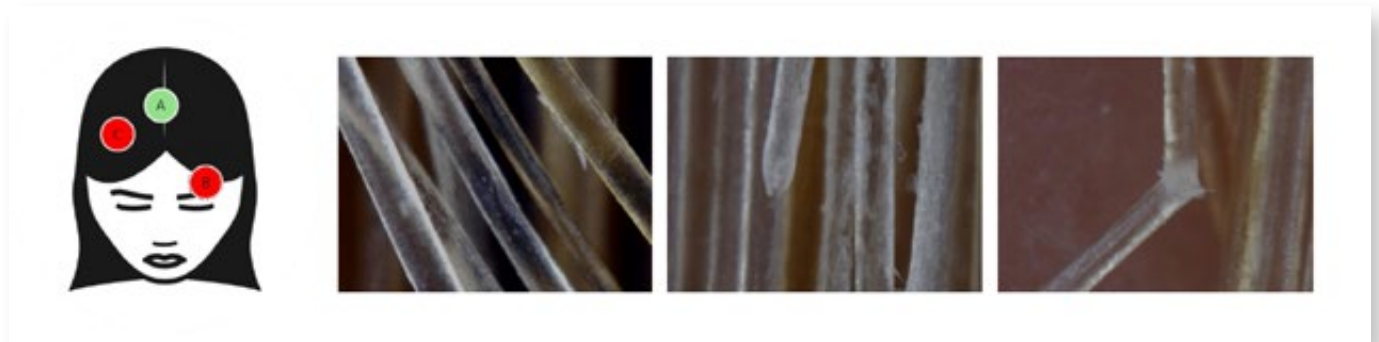

Andamento della densità del capello

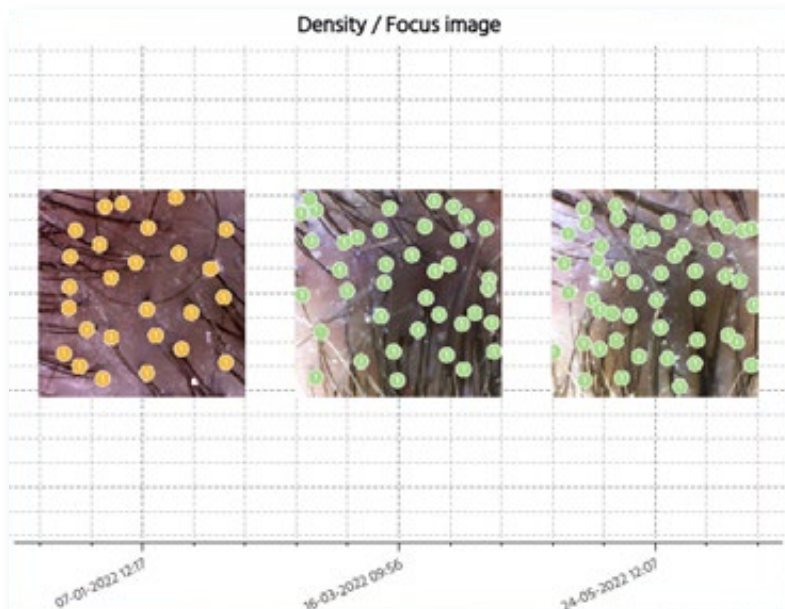

Andamento del diametro del capello

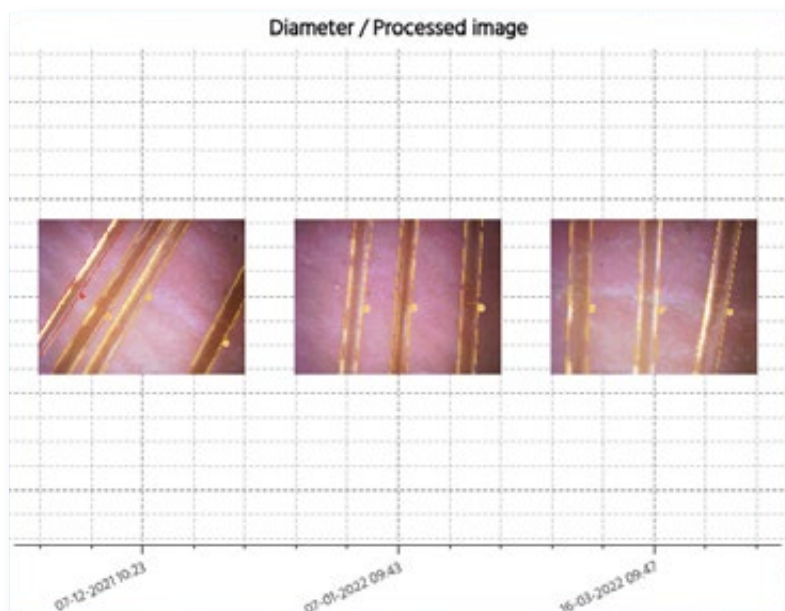

Mini2 FX

L'analisi di melanina e fototipo

Callegari offre alle aziende produttrici di prodotti per la cura della pelle, ai produttori di dispositivi e ai professionisti del settore beauty una gamma di soluzioni rapide e facili da usare per la valutazione, ai fini estetici, dei principali parametri della pelle.

Queste soluzioni includono la **valutazione della melanina e del fototipo** attraverso Mini2 FX, **un dispositivo professionale che misura istantaneamente il contenuto di melanina della pelle** attraverso la fotometria di riflettanza e **determina il fototipo** secondo una scala di valori ufficiale.

I professionisti possono beneficiare di un **dispositivo potente e scientifico, in grado di offrire un'ampia varietà di utilizzi**, come la valutazione della pelle prima di un trattamento e la raccomandazione dei prodotti migliori in base al tipo di pelle del cliente. Con Mini2 FX è possibile **valutare l'efficacia dei prodotti e dei trattamenti per la cura della pelle**: misurando i valori di melanina prima e dopo l'uso di un prodotto o di un trattamento, i professionisti possono monitorare i progressi delle condizioni della pelle.





Risultati rapidi e precisi

È sufficiente **premere il sensore sulla pelle per ottenere la lettura della melanina**. Una volta visualizzato il livello di melanina, viene generato un codice QR che consente agli operatori di condividere il risultato su uno smartphone e di scoprire il livello del fototipo.

Mettendo in relazione il livello di melanina con il fototipo, si ottengono dati completi che indicano se il contenuto di melanina della pelle è basso, normale o alto per il fototipo determinato.

Utilizzando Mini2 FX, **l'analisi eseguita sarà più accurata e porterà a raccomandazioni di prodotti e trattamenti migliori**, mirati alle reali esigenze della pelle del cliente.

Specifiche tecniche

Per consultare le schede tecniche dello strumento, inquadra il QR code con il tuo smartphone ed effettua il download dal nostro sito.



I nostri servizi per te

Entrando a far parte del mondo Callegari ti viene fornita un'ampia offerta di supporto, formazione e servizi, tra cui:

Formazione continua

Uno dei nostri **esperti tecnici ti fornirà tutto il supporto e le informazioni necessarie per l'utilizzo dei dispositivi**, aiutandoti a sfruttarne al meglio le potenzialità e tutte le funzioni avanzate. Un nostro esperto sarà al tuo fianco per garantirti un uso ottimale delle nostre tecnologie.

Supporto e corsi online

I nostri esperti sono a tua disposizione per fornire **assistenza tecnica, formazione e corsi di aggiornamento**, assicurandoti di ricevere tutto il supporto di cui hai bisogno, rispondendo a qualsiasi domanda e offrendo **soluzioni efficaci per ogni tua esigenza**.

Webinar

Con map&apply avrai accesso a **diversi webinar dal contenuto scientifico, tecnico-commerciale e di marketing**, sempre disponibili all'interno di una piattaforma dedicata per poterti aggiornare in ogni momento.

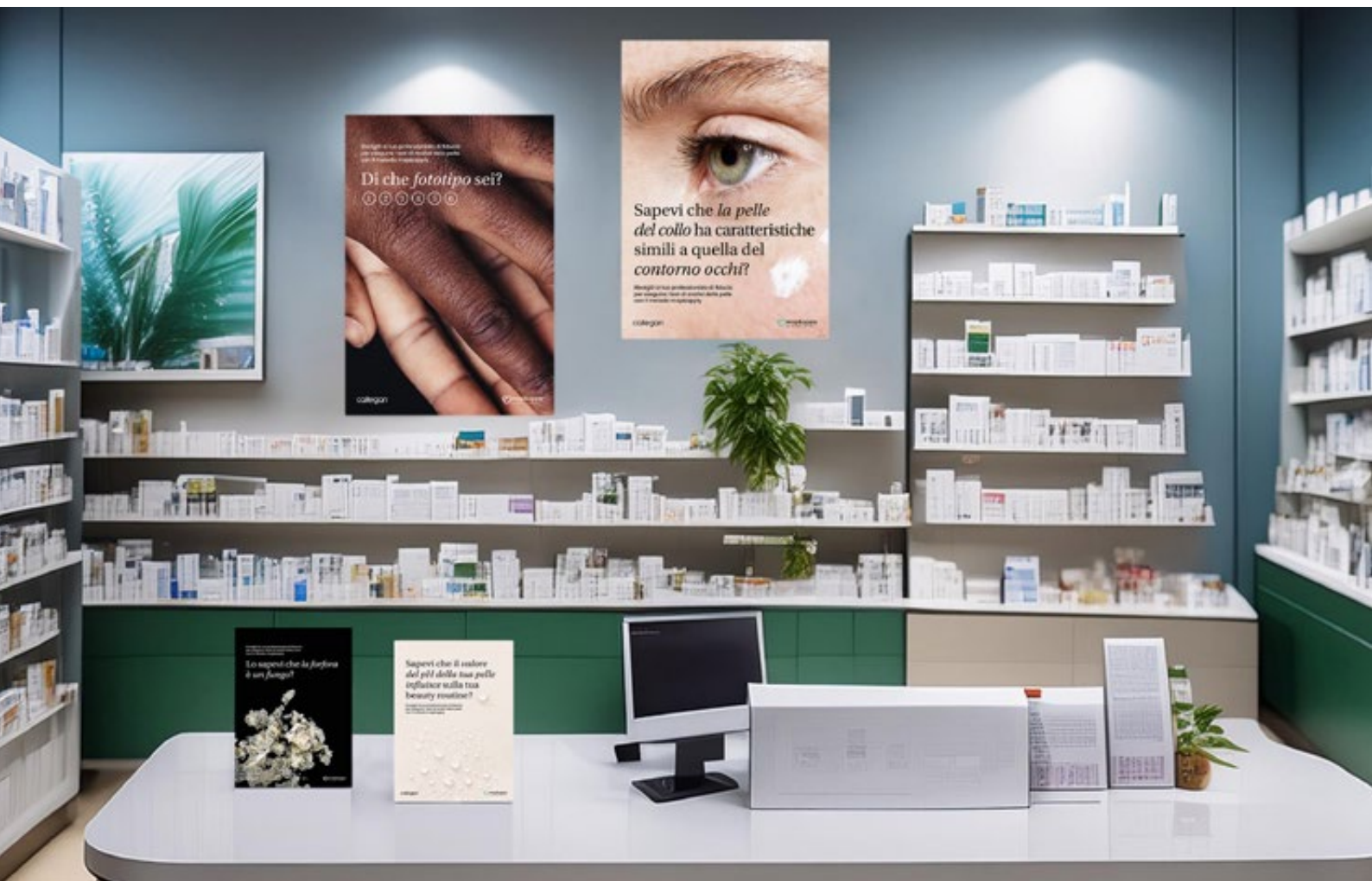



Materiali marketing

Per i tuoi punti vendita e i tuoi canali social media, mettiamo a disposizione una **vasta gamma di materiali promozionali di marketing**. Questi includono poster, volantini, video, immagini e contenuti digitali pensati per **attirare l'attenzione dei clienti e incrementare le vendite**.

Eventi e workshop

Partecipa ai nostri **workshop professionali su argomenti scientifici e tecnico-commerciali**, dove avrai l'opportunità di condividere la tua esperienza con altri professionisti del settore come te. Questi workshop offrono un **ambiente stimolante** per l'apprendimento e la **crescita professionale**, permettendoti di **aggiornarti sulle ultime tendenze e innovazioni del mercato**.

Inoltre, ti invieremo periodicamente **campagne di marketing mirate**, progettate per aiutarti a **promuovere efficacemente le analisi effettuate con i nostri dispositivi**. Queste campagne sono studiate per raggiungere i tuoi clienti, aumentando la visibilità e l'attrattiva dei tuoi servizi.

Uno di questi eventi è **Campus Days**: progettato da professionisti per professionisti, con **focus sui temi più rilevanti del momento**.

Durante Campus Days, potrai partecipare a **workshop** tenuti da esperti selezionati; inoltre, l'evento offre momenti di **networking e relax**, per creare connessioni e ricaricare le energie in un contesto informale e stimolante.

Accessori

Cloud C₁

Il carrello **Cloud C1** è la soluzione ottimale per avere sempre a portata di mano il tuo strumento. È ideale anche per piccoli ambienti e spazi ridotti.

Il carrello multiuso Cloud C₁ è dotato di:
3 ripiani con ingresso elettrico, un cassetto con chiusura ammortizzata e maniglia integrata per agevolare e velocizzare la movimentazione quando vengono effettuati i test.

Le **3 maniglie ad asola** sono progettate per la **movimentazione, il posizionamento e la ritenuta di cordoni, cavi, manipoli, ecc.**

Vano tecnico con chiusura di sicurezza, completo di **3 prese elettriche**.

Un **cassetto** con frontale **"full hygienic"** completo con **inserto su misura** per riporre consumabili e accessori.

Ruote con cuscinetti a sfera e battistrada silenzioso.



Staffa e Kit Monitor

Per sfruttare al meglio le potenzialità di Soft FX, è disponibile una **staffa su misura per sostenere un monitor di grandi dimensioni**, che riproduce le immagini che vengono visualizzate sul dispositivo.



Inserito di Soft FX

Per supportare e migliorare ulteriormente il lavoro, abbiamo progettato un pratico inserto su misura per gli accessori dei nostri dispositivi.



Accessori opzionali

**Proteggi il tuo strumento
con i nostri accessori su misura.**

Il trolley rappresenta la soluzione ideale per **trasportare comodamente il tuo strumento**, garantendo la massima sicurezza e protezione, consentendoti di **portare con te tutto il necessario ogni volta che dovrai viaggiare.**

Le imbottiture sono realizzate con materiali di prima qualità, resistenti agli urti ed impermeabili.

Trolley

(59x45x29,5 cm; manico estendibile +53 cm)

Facilmente trasportabile grazie a ruote, maniglie e tracolla rimovibile.

Il rivestimento esterno è realizzato in nylon, un materiale indistruttibile e impermeabile.

La borsa contiene protezioni per lo schermo, scomparti per riporre ordinatamente sonde, liquidi e cavo di alimentazione, una borsa dedicata e rimovibile rivestita internamente in materiale espanso per contenere la fotocamera e i relativi accessori.



Borsa

(32x45x25 cm)

La scelta funzionale per il tuo strumento

La borsa, realizzata con lo stesso materiale del trolley, offre la massima protezione per il dispositivo all'interno, ed è **progettata per chi desidera viaggiare con il minimo ingombro.**



Non solo il design rende funzionali e comodi i nostri accessori per il trasporto, ma alla base di tutto l'artigianalità del Made in Italy garantisce la massima cura del dettaglio ed un prodotto di alta qualità durevole nel tempo.

40+

anni di know how

55+

reti di distribuzione
nel mondo

50+

nazioni servite

600+

training fatti
negli ultimi 12 mesi

8.500+

ore impiegate
in ricerca e sviluppo

where heal



th happens

Scegli la tecnologia Callegari



sostenibile



rapida



affidabile

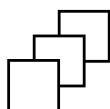

versatile

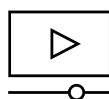

guidata



remunerativa

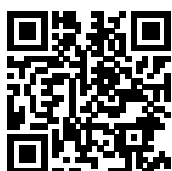

Vuoi saperne di più?

info@catellanigroup.com | Tel. +39 0521 273274 | callegari1930.com

*Castello dei Diritti, Via Eugenio Ugolotti 1, 43122 Parma, Italia
Callegari S.r.l. is a Catellani Group Company*