Nas próximas páginas você irá conhecer um pouco mais da nossa história e também nossa missão, visão e valores entre outros temas essenciais para que você se integre à Allonda.

Olá, caros colaboradores.
O grupo Allonda surgiu nos anos 2000 como uma empresa fornecedora de equipamentos.

Já em 2004 a Allonda se torna representante comercial exclusiva de produtos geossintéticos de uma empresa holandesa.

No entanto, foi só em 2008 que a empresa começou a desenvolver engenharias para projetos de desidratação de resíduos.

Outro marco importante da Allonda foi a participação no fatídico desastre ambiental de Mariana, onde contribuímos com nossas soluções de engenharia.

Agora que você já entendeu um pouco sobre a nossa trajetória, vamos mostrar com mais detalhes nas próximas cenas o que realmente nós fazemos aqui na Allonda Energia!

A Allonda é uma empresa de Engenharia que trabalha com soluções sustentáveis.

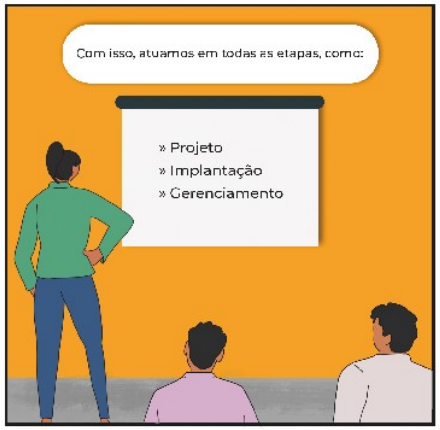
Com isso, atuamos em todas as etapas, como:
» Projeto
» Implantação
» Gerenciamento

Isso quer dizer que realizamos o projeto, a execução de obras civis, montagem eletromecânica e manutenção em diversos setores.

E entre esses setores podemos citar:
- Energia Eólica
- Energia Fotovoltaica
- Biomassa
- Usinas hidrelétricas
- Linhas de Transmissão
E vocês sabem por que fazemos tudo isso?
Para gerar Energia por meio de fontes renováveis com projetos que priorizam a sustentabilidade.

Agora que tudo está ficando mais claro para vocês, vamos prosseguir com o **#Nosso Jeito**
E o que é isso?

O #NOSSOJEITO é aquilo que precisa estar no DNA de todos que integram o nosso time. É o nosso Propósito, Missão, Valores e Competências que fundamentam e sustentam o sucesso da companhia.
Nosso Jeito
Programa de Cultura Organizacional
PROPÓSITO
VALORES
MISSÃO

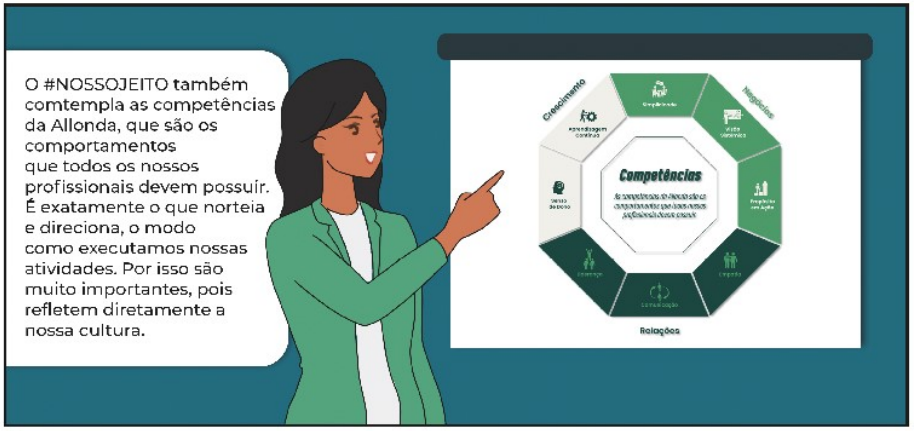
O #NOSSOJEITO também comtempla as competências da Allonda, que são os comportamentos que todos os nossos profissionais devem possuir. É exatamente o que norteia e direciona, o modo como executamos nossas atividades. Por isso são muito importantes, pois refletem diretamente a nossa cultura.
Direcionamento
Negociação
Competências
Relações

Vamos entrar agora em um novo tema que diz respeito à Saúde e Segurança do trabalhador.

O conceito de Saúde e Segurança no Trabalho significa um conjunto de medidas que tem por objetivo a **prevenção de acidentes** e a **proteção do trabalhador** em seu relacionamento com o trabalho e contra os riscos desse trabalho.

E tudo isso serve para proteger a integridade física e promover a saúde dos colaboradores. Preservar o ambiente de trabalho através da **identificação, prevenção e gerenciamento** dos riscos por meio de treinamento e conscientização.