

# MOCHILAS, MALAS & PASTAS





O magnetismo das personalidades fortes e a capacidade de combinar consigo. De design cosmopolita e carácter vincado, a BRANVE® é contemporaneidade e inovação. Conforto, durabilidade e elegância aliadas à praticidade – para quem procura o luxo da funcionalidade em cada detalhe.

#### THE BRAND THAT MATCHES

Saiba mais online

[branve.com](http://branve.com)



 @branve.official

 @branve\_official



**EUROPEAN DESIGN**

Encontre outros produtos BRANVE®

 .71 Escritório  
 .96 Escrita

# DYNAMIC COLLECTION

## Para os dinâmicos com mais estilo

Negócios e lazer podem andar de mãos dadas. Importa manter o ritmo frenético cosmopolita e o segredo é a multifuncionalidade. Ser versátil é saber conjugar o improvável – a robustez e a harmonia, a praticidade e a nobreza de materiais. Na Dynamic, os objetos multiplicam-se mas são, simultaneamente, unos: é energia em movimento.



Encontre  
o bloco de notas  
**Dynamic Notebook 53634**  
R\$.71



104

## Dynamic Backpack I 92682

A Dynamic Backpack é uma mochila urbana que se distingue pela sua versatilidade e dualidade. O seu design eficiente permite-lhe que seja um objeto único e versátil que se multiplica discretamente numa mochila e numa sacola de viagem. A mochila em c. sintético 1680D tem dois bolsos no interior, que permitem proteger seu notebook até 15.6" e seu tablet até 10.5". A espaçosa sacola de viagem permite organizar na perfeição sua roupa para uma viagem de 2 ou 3 dias. Possui bolso antirroubo na parte posterior e fechos com banda elástica com placa em PU. A Dynamic Backpack tem ainda um encaixe para trolley que sublinha o seu lado prático e funcional. As duas partes desta mochila, podem ser usadas separadamente ou como uma peça única. Fornecida em sacola de non-woven. Capacidade até 26 L.

300 x 420 x 200 mm |

Mochila: 300 x 420 x 75 mm | Sacola de viagem: 300 x 420 x 130 mm |

Sacola em Non-woven: 550 x 580 x 210 mm

LSR, SCR



Sacola mochila  
2 em 1

Compartimentos  
para portátil, tablet  
e outros objetos



33 L

103



127



Placa para personalização



### Bruges 33L 92159

Mala de viagem executivo em ABS e PET com interior forrado, com divisória. Fecho de segurança com senha na lateral, 4 rodas duplas giratórias, pega extensível em alumínio, com mola (altura pega estendida até 530 mm) e placa metálica removível para fácil gravação. Mala com capacidade até 33 L e peso de 2,70 kg.

335 x 540 x 225 mm | Placa: 60 x 30 mm

LSR

# Viaje em primeira classe

Malas modernas que garantem uma utilização prática, mantendo seus objetos pessoais em segurança.



Placa para personalização



## **Vigo** 92144

Mala de viagem executivo em ABS com interior forrado, com divisória. Fecho de segurança com senha na lateral, 4 rodas giratórias, pega extensível em alumínio, com mola (altura da pega estendida até 500 mm), e placa metálica removível com imã para fácil gravação. Mala com capacidade até 31 L e peso de 2,25 kg.

355 x 550 x 200 mm | Placa: 50 x 20 mm

LSR



Placa para personalização

15,6"

## **Coimbra** 92090

Mala de viagem executivo em ABS e 600D com interior forrado. Fecho de segurança com senha na lateral, 4 rodas giratórias, pega extensível em alumínio (altura da pega estendida até 460 mm). Compartimento almofadado para notebook até 15,6" e 2 bolsos frontais. Placa metálica removível com imã para fácil gravação. Capacidade até 33 L e peso de 1,67Kg.

320 x 540 x 210 mm

LSR

33 L

103



104



### Perth 92160

Mala de viagem executivo em ABS e PC com interior forrado, com divisória. Fecho de segurança com senha na lateral, 4 rodas duplas giratórias e pega extensível em alumínio, com mola (altura pega estendida até 510 mm). A mala tem capacidade até 33 L e peso de 2,70 kg.

335 x 550 x 230 mm

SCR

20 L

103



123



15,6"

### Moura 92129

Mala de viagem para notebook em c. sintético e 1680D com caixa rígida e 2 rodas. Compartimento interior forrado e almofadado para notebook até 15,6". Etiqueta para identificação na parte posterior. Pega extensível em alumínio, com mola (altura da pega estendida até 675 mm) e placa metálica removível com imã, para fácil gravação. Mala com capacidade até 20 L e peso de 2,75 kg.

430 x 370 x 180 mm | Placa: 50 x 20 mm

LSR, TRS



Placa para personalização

### Kathrine 92125

Mala de cosméticos em 600D e EVA com fecho duplo. Compartimento frontal semi-rígido e interior forrado com 2 bolsos. A mala tem uma banda para transporte em trolley de viagem e alça ajustável em webbing.

305 x 250 x 85 mm

TRS



36 L

103



Placa para personalização



### Phuket 92138

Mala de viagem executivo em ABS com interior forrado, com divisória. Fecho de segurança com senha na lateral, 4 rodas giratórias, pega extensível em alumínio, com mola (altura da pega estendida até 435 mm) e placa metálica removível, para fácil gravação. Mala com capacidade até 36 L e peso de 2,80 kg.

370 x 570 x 220 mm | Placa: 60 x 15 mm

LSR



Placa para personalização

37 L

103



127



### Buenos Aires 92186

Mala de viagem executivo em ABS com interior forrado, com divisória. Fecho de segurança com senha na lateral, 4 rodas duplas giratórias, pega extensível em metal, com mola (altura pega estendida até 520 mm) e placa metálica removível, para fácil gravação. A mala tem capacidade até 37 L e peso de 2,50 kg.

355 x 555 x 225 mm | Placa: 29 x 29 mm

LSR

# Mochilas com trolley

21 L

133



15,6"



## Eindhoven 92145

Mochila trolley para notebook em 600D de alta densidade e poliéster 600D impermeável. Compartimento principal para notebook até 15,6". Bolso frontal com zíper e bolsos laterais em tela mesh. Mochila trolley com protetor de rodas e pega extensível em metal. Parte posterior e alças almofadadas. Placa metálica removível com imã, para fácil gravação. Capacidade até 21 L e peso de 1,65 kg.

340 x 430 x 170 mm

LSR, TRS



Placa para personalização



24 L

103



Protetor de rodas



Placa para personalização

15,6"



## Note 92283

Mochila trolley para notebook em 1680D e 300D com 2 rodas. Compartimento principal almofadado para notebook até 15,6". Segundo compartimento forrado e com diversos bolsos. Bolso frontal com zíper e bolsos laterais em tela mesh. O trolley tem protetor de rodas, alças almofadadas e pega extensível em metal, com mola (altura da pega estendida até 530 mm). Placa metálica removível com imã, para fácil gravação. Capacidade até 24 L e peso de 1,65 kg.

350 x 460 x 155 mm | Placa: 50 x 20 mm

LSR, TRS

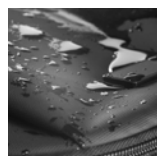

Revestimento resistente à água



Placa para personalização



Placa para personalização

28 L

103



17,3"

NEW



**Seville** 92319

Mochila trolley em 900D com revestimento resistente à água. Compartimento principal espaçoso com bolso para portátil até 17,3", 3 bolsos frontais com zíper e 2 bolsos laterais com elástico no topo para transportar a sua squeeze. Mochila trolley com protetor de rodas e pega extensível em metal. Parte posterior e alças almofadadas. Placa metálica removível com imã, para fácil gravação. Capacidade até 28 L e peso de 1,80 kg.

330 x 480 x 185 mm

LSR, TRS

30 L

113



17"



**Miami** 92293

Mochila trolley para notebook em Nylon 999 impermeável com 2 rodas. Compartimento principal almofadado para notebook até 17". Segundo compartimento forrado e com diversos bolsos. Bolso frontal com zíper e bolsos laterais em tela mesh. Sistema de proteção de rodas integrado na mochila. Trolley com pega extensível em alumínio com mola (altura da pega estendida até 550 mm), sendo a estrutura removível. Placa metálica removível com imã, para fácil gravação. Capacidade até 30 L e peso de 1,70 kg.

350 x 460 x 225 mm | Placa: 50 x 20 mm

LSR, TRS

19 L

Mochila em **600D** poliéster reciclado



103



104

Elementos refletivos



129



Revestimento resistente à água



Alça para transporte em trolley



**Wuhan** 92193

Mochila para notebook em 600D, poliéster **reciclado** (100% rPET), de alta densidade, com revestimento resistente à água e forro em 210D poliéster **reciclado** (100% rPET). Possui um compartimento principal com diversos bolsos e 2 divisórias almofadadas para notebook até 16" e tablet até 10.1". Bolso frontal com zíper com divisórias interiores. Bolso lateral ideal para transportar a sua squeeze. A parte posterior tem um acolchoamento extra e incorpora uma alça para trolley em caso de necessidade. Faixa refletora na parte da frente da mochila. Capacidade até 19 L.

300 x 460 x 160 mm

TR5

# Mochilas em 100% poliéster reciclado, com bolsa térmica inclusa e compartimento separado

A versatilidade desta mochila, permite-lhe adaptar o espaçoso compartimento separado, às necessidades do cotidiano. Permite carregar a sua bolsa térmica, roupa, tênis ou bens pessoais.

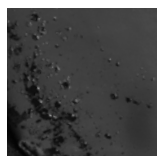

Revestimento resistente à água



Alça para transporte em trolley



17,3"

NEW

## **Belfast** 92315

 Mochila 2 em 1 com bolsa térmica que permite a sua utilização em conjunto ou separado. Mochila em 900D poliéster **reciclado** (100% rPET) com bolso e fundo em 600D, poliéster **reciclado** (100% rPET), de alta densidade, com revestimento resistente à água. A mochila é totalmente almofadada e tem interior forrado em 210D poliéster **reciclado** (100% rPET). Possui 2 compartimentos principais: um compartimento traseiro almofadado para notebook até 17,3" e um compartimento frontal espaçoso com divisória amovível que permite arrumar a sua bolsa térmica no fundo (inclusa). Bolso frontal com zíper e detalhe refletor. Bolso lateral ideal para transportar a sua squeeze e parte posterior com acolchoamento extra e alça para trolley. Capacidade até 20 L. A bolsa térmica almofadada em 900D rPET com isolamento em PEVA. Capacidade 4,5 L.

📏 Mochila: 300 x 460 x 160 mm | Bolsa térmica: 240 x 150 x 140 mm

🏠 TRS

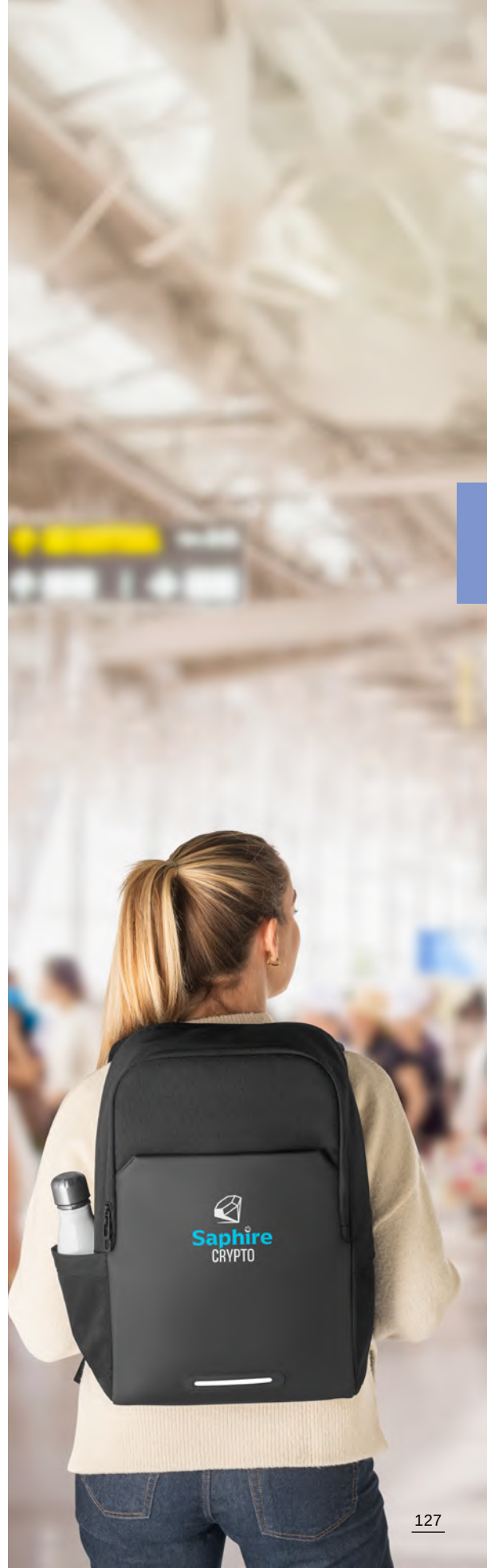

Elementos refletores



103

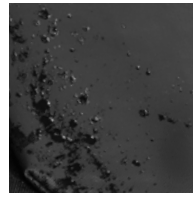

Revestimento resistente à água



Elementos refletores



Fitas de compressão na frente



**Kampala** 92363

Mochila para notebook em 900D, poliéster **reciclado** (100% rPET), de alta densidade, com revestimento resistente à água e forro em 210D poliéster **reciclado** (100% rPET). Possui 1 compartimento traseiro com divisória almofadada para notebook até 17.3" e um bolso frontal com zíper. Parte posterior com acolchoamento extra. Contém cintas de compressão removíveis na parte frontal da mochila e detalhes refletores nas pegas e alças. Capacidade até 21 L

340 x 490 x 140 mm

TR5



Bolso frontal



104



104



123



133



**Munique** 92322

Mochila para notebook em 300D de alta densidade com 2 compartimentos principais. O compartimento posterior tem 2 divisórias almofadadas para notebook até 17" e tablet até 9.7". Tem ainda mais 2 bolsos nas alças (1 com zíper), bolso oculto nas costas da mochila com zíper, bolso no topo com zíper e bolsos laterais em tela. Contém ainda tira de transporte para trolley e alças e parte posterior almofadadas. Placa metálica removível com ímã, para fácil gravação. Capacidade até 21 L.

310 x 480 x 130 mm

TR5, LSR



## Mochilas versáteis

Concebidas para se adaptarem às necessidades do seu cotidiano, estas mochilas são perfeitas para o acompanhar nas suas aventuras.



103



104



129

Mochila preparada para aventura e trabalho do dia a dia



Com presilhas multifuncionais

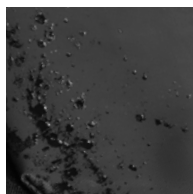

Revestimento resistente à água



**Alasca 92092**

Mochila estilo hiking para utilização diária em ambientes urbanos, aventuras ou esportes ao ar livre. O design funcional aliado à qualidade e resistência dos materiais fazem desta mochila um produto único. Composta por 600D poliéster **reciclado** (100% rPET) com revestimento resistente à água. A mochila tem compartimento posterior totalmente almofadado para notebook até 14" e compartimento principal com bolso multifunções em 210D poliéster **reciclado** (100% rPET). Bolsos laterais em tela mesh e bolso superior com zíper. Possui características particulares como presilhas multifuncionais, correias para controlo do peso, cinta peitoral. Capacidade até 18 L.

280 x 455 x 160 mm

TR5



113



### Haia 52087

Mochila para notebook em 300D de alta densidade com 2 divisórias almofadadas para notebook até 15,6" e tablet 10,5" e diversos bolsos interiores. Tem ainda bolso frontal, 2 bolsos laterais e banda para transporte em trolley. Parte posterior e alças são almofadadas. Placa metálica removível com imã, para fácil gravação. Capacidade até 14 L.

320 x 410 x 120 mm

TR S LSR

Placa para personalização



103



### Wellington 92087

Mochila para notebook em 300D de alta densidade com 2 divisórias almofadadas para notebook até 15,6" e tablet 10,5" e diversos bolsos interiores. Tem ainda bolso frontal, 2 bolsos laterais e banda para transporte em trolley. Parte posterior e alças são almofadadas. Capacidade até 14 L.

320 x 410 x 120 mm

TR S



103

113



133



### Verona 92089

Mochila para notebook em 900D de alta densidade com um compartimento principal com divisória almofadada para notebook 15,6" e diversos bolsos interiores. Contém ainda 2 bolsos frontais, 1 lateral e entrada USB. Parte posterior e alças almofadadas com banda para transporte em trolley. Capacidade até 14 L.

310 x 440 x 110 mm

TR S



Uma seleção de mochilas sustentáveis que proporcionam a segurança necessária para transportar o seu notebook



103



104



133



### Business 92098

Mochila para notebook portátil em 300D poliéster **reciclado** (100% rPET) e forro em 210D poliéster **reciclado** (100% rPET). Compartimento principal almofadado, com divisória principal para portátil até 15.6" e tablet até 10.1". Mochila com 2 bolsos frontais com zíper e 2 bolsos laterais com detalhe em tela mesh. Parte posterior e alças almofadadas, ajustáveis para os ombros. A parte posterior e alças almofadadas incorporam uma alça para trolley em caso de necessidade. Design idealizado para assegurar uma excelente arrumação nas suas viagens de trabalho ou lazer. Capacidade até 18 L.

300 x 450 x 140 mm

TRS



133

15,6"

### Alexandria 92329

Mochila híbrida (2 em 1) em 600D com 2 modos de transporte. Possui um modo mochila, com parte posterior e alças almofadadas com mecanismo que permite ocultá-las. Também pode ser utilizada em modo pasta, com uma pega de mão reforçada e confortável. Contém 2 compartimentos principais: 1 com divisória almofadada para notebook até 15,6" e outro com vários bolsos multifuncionais. Possui ainda 1 bolso frontal com fecho e banda de transporte para trolley. Capacidade até 14 L.

320 x 425 x 120 mm

TR5



133

15,6"

NEW

### Alexandria Plate 52329

Mochila híbrida (2 em 1) em 600D com 2 modos de transporte. Possui um modo mochila, com parte posterior e alças almofadadas com mecanismo que permite ocultá-las. Também pode ser utilizada em modo pasta, com uma pega de mão reforçada e confortável. Contém 2 compartimentos principais: 1 com bolso para notebook até 15,6" e outro com vários bolsos multifuncionais. Possui ainda 1 bolso frontal com fecho e banda de transporte para trolley. Placa metálica em preto removível com imã, para fácil gravação. Capacidade até 14 L.

320 x 425 x 120 mm

LSR TR5



Placa para personalização



123



123



133



17"

### Lyon 92320

Mochila para notebook em 900D e Tarpaulin com 2 compartimentos principais com diversos bolsos interiores. Compartimento principal com divisória almofadada para computador até 17". A mochila tem ainda 2 bolsos frontais, 2 bolsos laterais com zíper e bolso oculto nas costas com zíper. Contém ainda tira de transporte para trolley. Parte posterior e alças almofadadas. Capacidade até 30 L.

330 x 480 x 180 mm

TXP



Bolso oculto nas costas



**Brooklyn 92081**

Mochila para notebook em Nylon 2Tone impermeável com 2 compartimentos e alças almofadadas. O compartimento posterior tem 2 divisórias almofadadas com fecho em velcro para notebook até 15" e tablet até 10.5". Compartimento frontal com diversos bolsos interiores. Contém dois bolsos na parte frontal, tendo um deles bloqueio RFID. Nas laterais existe um bolso para garrafas em elastano e outro para o guarda-chuva, com ilhós perfurados para evitar acumulação de água. A parte de trás almofadada tem bolso oculto e banda para transporte em trolley. Capacidade até 14 L.

320 x 450 x 140 mm

TR5



Placa para personalização



**Fortaleza 52081**

Mochila para notebook em Nylon 2Tone impermeável com 2 compartimentos e alças almofadadas. O compartimento posterior tem 2 divisórias almofadadas com fecho em velcro para notebook até 17" e tablet até 10.5". Compartimento frontal com diversos bolsos interiores. Contém dois bolsos na parte frontal, tendo um deles bloqueio RFID. Nas laterais existe um bolso para garrafas em elastano e outro para o guarda-chuva, com ilhós perfurados para evitar acumulação de água. A parte de trás almofadada tem bolso oculto e banda para transporte em trolley. Placa metálica removível com imã, para fácil gravação. Capacidade até 14 L.

320 x 450 x 140 mm

LSR, TR5



Sistema anti-roubo



**Aveiro 92176**

Mochila para notebook em 900D de alta densidade e tarpaulin. Sistema antirroubo: compartimento principal com zíper oculto e parte posterior com 2 bolsos ocultos com zíper para maior segurança. Compartimento principal forrado e almofadado, com 2 divisórias almofadadas para notebook até 15.6" e tablet 10.5". Diversos bolsos interiores, incluindo bolso almofadado para smartphone. Presilhas para organização de cabos no interior. Bolso lateral exterior com zíper, com acesso a bolso interior ideal para bateria portátil, facilitando o carregamento de diversos dispositivos. Parte posterior almofadada e sistema de apoio acolchoado para as costas. Alças almofadadas, com 1 bolso com zíper. Capacidade até 25 L.

320 x 440 x 200 mm

TR5





128

114



123



128



15,6"

### Derby 92523

Mochila para notebook em 900D e c. sintético com 2 compartimentos principais e bolso frontal. O compartimento posterior é forrado e tem divisória almofadada para notebook até 15,6" e bolso em tela, com zíper. O segundo compartimento também é forrado e contém diversos bolsos interiores. Parte posterior e alças almofadadas. Capacidade até 18 L.

330 x 450 x 160 mm

TR5



114

114



123



128



17"

### Zagazig 92677

Mochila para notebook em 900D e c. sintético com 2 compartimentos. Compartimento posterior forrado, com divisória almofadada para notebook até 17" e bolso em tela, com zíper. Compartimento frontal forrado, com diversos bolsos interiores. Parte posterior e alças almofadadas. Capacidade até 18 L.

330 x 450 x 160 mm

TR5



Placa para personalização



Alça para transporte em trolley



104



### Spacio 52675

Mochila para notebook em Nylon 2Tone impermeável com dois compartimentos. Interior forrado e almofadado. O compartimento posterior tem bolso interior com zíper e divisória almofadada para notebook até 17". O compartimento frontal tem diversos bolsos interiores. Mochila com 2 bolsos frontais e 2 bolsos laterais. Alças almofadadas. Parte posterior almofadada com sistema de apoio acolchoado para as costas e tira de transporte para trolley com bolso. Placa metálica removível com imã, para fácil gravação. Capacidade até 26 L.

310 x 470 x 200 mm | Placa: 50 x 20 mm

LSR, TRS



Alça para transporte em trolley



133



### Boston 92675

Mochila para notebook em Nylon 2Tone impermeável com dois compartimentos. Interior forrado e almofadado. O compartimento posterior tem bolso interior com zíper e divisória almofadada para notebook até 17". O compartimento frontal tem diversos bolsos interiores. Mochila com 2 bolsos frontais e 2 bolsos laterais. Alças almofadadas. Parte posterior almofadada com sistema de apoio acolchoado para as costas e tira de transporte para trolley com bolso. Capacidade até 26 L.

310 x 470 x 200 mm

TRS

Placa para personalização



103



### Zippers Plate 52280

Mochila para notebook em 840D jacquard com dois compartimentos forrados. O compartimento posterior tem duas divisórias almofadadas para notebook até 15,6" e tablet 10,5". O compartimento frontal tem diversos bolsos interiores. Mochila com 3 bolsos frontais e 2 bolsos laterais, parte posterior almofadada, com sistema de apoio acolchoado para as costas e alças almofadadas. Placa metálica removível com ímã, para fácil gravação. Capacidade até 25 L.

320 x 450 x 190 mm | Placa: 50 x 20 mm

LSR, TRS



103



### Zippers Bpack 92280

Mochila para notebook em 840D jacquard e 300D com 2 compartimentos. Compartimento posterior forrado e almofadado, com 2 divisórias almofadadas para notebook até 15,6" e tablet 10,5". Compartimento frontal forrado, com diversos bolsos interiores. A mochila tem 3 bolsos frontais e 2 bolsos laterais. Parte posterior almofadada, com sistema de apoio acolchoado para as costas e alças almofadadas. Capacidade até 25 L.

320 x 450 x 190 mm

TRS



103

30 L

### Zippers Sport 92516

Bolsa esportiva executivo em 840D jacquard e 300D e interior forrado. Contém bolsos frontais, fundo com placa semi-rígida e alça de ombro ajustável com reforço almofadado. Capacidade até 30 L.

520 x 300 x 220 mm

TRS



123

15,6"

**Olympia Plate 52276**

Mochila para notebook em 840D jacquard com dois compartimentos forrados. O compartimento posterior com divisória almofadada para notebook até 15,6" e o compartimento frontal com diversos bolsos interiores. Bolso lateral em tela mesh e bolso frontal com zíper. Parte posterior almofadada, com sistema de apoio acolchoado para as costas e alças almofadadas. Placa metálica removível com imã, para fácil gravação. Capacidade até 22 L.

305 x 470 x 180 mm | Placa: 50 x 20 mm

LSR, TRS



133

17"

**Arky 92166**

Mochila para notebook em 600D de alta densidade com compartimento forrado, com divisória almofadada para notebook até 17" e diversos bolsos interiores. 2 bolsos laterais em tela mesh e 2 bolsos frontais. Parte posterior almofadada, com sistema de apoio acolchoado para as costas e alças almofadadas. Placa metálica removível com imã, para fácil gravação. Capacidade até 24 L.

340 x 450 x 175 mm | Placa: 50 x 20 mm

LSR



113

15,6"

**Tupi 92167**

Mochila para notebook em 1680D e 300D com dois compartimentos. Compartimento principal com divisória almofadada para notebook até 15,6". Interior forrado. Mochila com 3 bolsos frontais e 2 bolsos laterais, parte posterior almofadada, com sistema de apoio acolchoado para as costas e alças almofadadas. Placa metálica removível com imã, para fácil gravação. Capacidade até 26 L.

330 x 480 x 180 mm | Placa: 50 x 20 mm

LSR



103

15,6"

**Angle Backpack 92270**

Mochila para notebook em 1680D e c. sintético. Compartimento com divisória almofadada para notebook até 15,6". Interior forrado e almofadado. Contém diversos bolsos interiores. A mochila tem 2 bolsos frontais e placa metálica personalizável. A parte posterior é almofadada e tem sistema de apoio acolchoado para as costas e alças almofadadas. Capacidade até 17 L.

340 x 450 x 130 mm | Placa: 40 x 20 mm

LSR, TRS



### Lunar 92164

Mochila para notebook em 600D de alta densidade. Compartimento com duas divisórias almofadadas para notebook até 15.6" e tablet 9.7". Interior forrado e almofadado. Mochila com 1 bolso frontal e 2 bolsos laterais. Parte posterior almofadada, com sistema de apoio acolchoado para as costas e alças almofadadas. Capacidade até 14 L.

290 x 390 x 155 mm

TR5



### Traveller 92674

Mochila para notebook em 600D de alta densidade e tarpaulin com 2 compartimentos. Compartimento posterior forrado, com diversos bolsos interiores e 2 divisórias almofadadas para notebook até 17" e tablet 10.5". Compartimento frontal forrado, ideal para transporte de roupa (ou para lazer). A mochila tem bolso frontal e a parte posterior e alças são almofadadas. Capacidade até 16 L.

300 x 430 x 150 mm

TR5



### Manaus 92163

Mochila para notebook em 1680D e 300D. Compartimento com duas divisórias para notebook até 14" e para tablet 9.7". Interior forrado e almofadado, com bolso frontal com zíper e bolso lateral. Placa metálica removível com imã, para fácil gravação. Capacidade até 12 L.

310 x 400 x 110 mm | Placa: 50 x 20 mm

LSR



### Rocco 92626

Mochila para notebook em 840D. Compartimento com divisória almofadada para computador até 15" e bolso frontal de zíper com vários bolsos interiores. Parte posterior com banda para transporte em trolley. Capacidade até 6 L.

300 x 370 x 60 mm

TR5



Material e zíper impermeáveis



Placa para personalização

15,6"

**Birmingham** 52637

Mochila para notebook 600D impermeável com compartimento principal almofadado com divisória para notebook até 15,6". Bolso frontal e zípers impermeáveis. Bolso lateral em tela e parte posterior almofadada, com sistema de apoio acolchoado para as costas e alças almofadadas. Placa metálica removível com imã, para fácil gravação. Capacidade até 10 L.

280 x 400 x 110 mm

LSR, TRS, TXP



103

Material e zíper impermeáveis



104



123



133



15,6"

**Bangkok** 92636

Mochila para notebook em 600D de alta densidade e 600D com revestimento resistente à água. Compartimento principal almofadado com divisória para notebook até 15,6". Bolso frontal com zíper e dois bolsos laterais em tela mesh. Parte posterior almofadada, com sistema de apoio acolchoado para as costas e alças almofadadas. Capacidade até 10 L.

280 x 400 x 110 mm

TRS



123



105

105

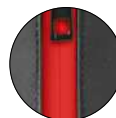

114



123



15,6"

**Osasco** 92637

Mochila para notebook em 600D com revestimento resistente à água e um compartimento principal almofadado com divisória para notebook até 15,6". Bolso frontal e zípers impermeáveis. Bolso lateral em tela e parte posterior almofadada, com sistema de apoio acolchoado para as costas e alças almofadadas. Capacidade até 10 L.

245 x 400 x 115 mm

TRS, TXP



103



### Delfos Backpack 92192

Mochila para notebook em 300D e 600D, ambos em poliéster **reciclado** (100% rPET) com elementos refletores. Possui 1 compartimento principal com 1 bolso multifuncional e bolso para notebook portátil até 15.6". Bolso frontal com zíper, 2 bolsos laterais em tela mesh e um elástico na frente para transporte de diferentes objetos. A parte posterior e alças são almofadadas. Capacidade até 18 L.

320 x 450 x 140 mm

TR S



103



### Delfos 92191

Mochila à tiracolo 300D e 600D, ambos em poliéster **reciclado** (100% rPET). Possui compartimento principal e bolso frontal com fecho. Contém elementos refletores e um elástico interior para transporte de garrafa. As alças e a parte posterior são almofadadas.

200 x 340 x 80 mm

TR S



104



92078  
**Repurpose Bag**  
270



31 L

104



104

113



104

113



### Repurpose Backpack 92080

Mochila para notebook em 600D poliéster **reciclado** de alta densidade (100% rPET) com alças almofadadas. O compartimento principal tem 2 divisórias almofadadas para notebook até 15.6" e tablet até 10.5". Contém dois bolsos com fecho na parte frontal e um bolso lateral em tela mesh com elástico. Parte posterior almofadada com banda para transporte em trolley.

300 x 420 x 110 mm

TR S



### Repurpose Sports 92079

Bolsa esportiva em 600D poliéster **reciclado** de alta densidade (100% rPET) com interior forrado e fundo com placa semi-rígida. Compartimento principal e bolso frontal com fecho e dois bolsos laterais, um em tela mesh e outro com zíper. A bolsa tem alça de ombro removível e ajustável em webbing com reforço almofadado.

500 x 300 x 230 mm

TR S

# A coleção **reciclada** que dá uma nova vida aos plásticos, transformando-os em produtos de qualidade



Mochila versátil com compartimento no fundo para calçado



## **Manchester** 92334

Mochila em 290T poliéster **reciclado** (100% rPET), em sarja com forro em 210D poliéster **reciclado** (100% rPET). Contém 1 compartimento principal e 1 compartimento inferior ideal para guardar sapatos. Mochila totalmente forrada com costas e alças almofadadas. Contém duas faixas pretas refletoras na parte da frente. Capacidade até 25 L.

300 x 480 x 210 mm

TRS



103



104



106

Mochila com compartimento espaçoso

25 L

Soft touch diferenciado

Elementos refletores



## **Manchester Note** 92335

Mochila em 290T poliéster **reciclado** (100% rPET), em sarja com forro em 210D poliéster **reciclado** (100% rPET). Contém compartimento posterior com divisória para notebook até 15" e compartimento frontal totalmente forrado. Parte posterior e alças almofadadas. Contém duas faixas pretas refletoras na parte frontal. Capacidade até 18 L.

300 x 470 x 150 mm

TRS



103



104



106

Soft touch diferenciado

Elementos refletores

18 L





133



104



105



113



133

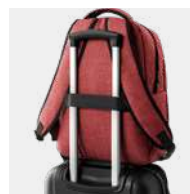

Alça para transporte em trolley



**Antwerp 92339**

Mochila para notebook em 600D de alta densidade com compartimento principal para notebook até 15". Contém bolsos laterais em tela e um bolso frontal com zíper. Parte posterior e alças almofadadas que incorporam alça para trolley em caso de necessidade. Elemento refletor na parte frontal da mochila. Capacidade até 17 L.

320 x 420 x 150 mm

TR S

Placa para personalização



124



123



124



133



**Graphs Plate 52668**

Mochila para notebook em 600D de alta densidade com um compartimento com divisória almofadada para notebook até 15.6". Interior forrado e almofadado. Mochila com 2 bolsos frontais, parte posterior e alças almofadadas. Placa metálica removível com imã, para fácil gravação. Capacidade até 10 L.

295 x 390 x 100 mm | Placa: 50 x 20 mm

LSR TR S



133



123



124



133



**Graphs Bpack 92668**

Mochila para notebook em 600D de alta densidade com um compartimento com divisória almofadada para notebook até 15.6". Interior forrado e almofadado. Mochila com 2 bolsos frontais, parte posterior e alças almofadadas. Capacidade até 10 L.

295 x 390 x 100 mm

TR S



Alça para transporte em trolley

15,6" NEW

**Douala** 92362

Mochila para notebook em 300D 2Tone de alta densidade com nylon, conferindo-lhe um acabamento brilhante. Possui 1 compartimento principal com divisória para notebook até 15,6", 1 bolso frontal com zíper e 2 bolsos laterais em tela. Parte posterior e alças almofadadas. Contém uma alça de transporte para trolley. Capacidade até 17 L.

280 x 440 x 150 mm

TR5



Elementos refletores



Acabamento brilhante

103

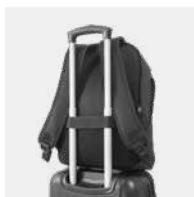

Alça para transporte em trolley

15,6" NEW

**Auckland** 92336

Mochila para notebook em 600D ripstop. Sistema antirroubo: compartimento principal com divisória para notebook até 15,6" e bolso frontal com duplo acesso. Contém alça de transporte para trolley e alças e parte posterior almofadadas. Elemento refletor na parte frontal da mochila. Capacidade até 17 L.

310 x 410 x 155 mm

TR5



Sistema anti-roubo



Elementos refletores

103

Placa para personalização



15,6"

### Boracay 52085

Mochila para notebook em 300D de alta densidade. Compartimento principal forrado, com divisória almofadada para computador até 15,6" e diversos bolsos interiores. Contém ainda bolso frontal e 2 bolsos laterais. Parte posterior e alças almofadadas. Placa metálica removível com ímã, para fácil gravação. Capacidade até 15 L.

300 x 420 x 120 mm

TR5, LSR



133



104



113



133

15,6"

### Creta 92085

Mochila para notebook em 300D de alta densidade. Compartimento principal forrado, com divisória almofadada para computador até 15,6" e diversos bolsos interiores. Contém ainda bolso frontal e 2 bolsos laterais. Parte posterior e alças almofadadas. Capacidade até 15 L.

300 x 420 x 120 mm

TR5



Placa para personalização



**Shades Bpack 92170**

Mochila para notebook em 600D de alta densidade. Compartimento principal forrado, com 2 divisórias almofadadas para computador até 14" e tablet até 9.7". A mochila tem 1 bolso frontal e 1 bolso lateral. Parte posterior e alças almofadadas. Capacidade até 12 L.

310 x 400 x 110 mm

TR5



**Shades Plate 52170**

Mochila para notebook em 600D de alta densidade. Compartimento principal forrado, com 2 divisórias almofadadas para computador até 14" e tablet até 9.7". A mochila tem 1 bolso frontal e 1 bolso lateral. Parte posterior e alças almofadadas. Placa metálica removível com imã, para fácil gravação. Capacidade até 12 L.

310 x 400 x 110 mm | Placa: 50 x 20 mm

LSR, TR5



**Kiev 92622**

Mochila para notebook em 600D de alta densidade. Compartimento principal com divisória almofadada para notebook até 14". Bolso frontal com zíper. Parte posterior e alças almofadadas. Capacidade até 13 L.

290 x 400 x 140 mm

TR5



**Bremen 92182**

Mochila para notebook em 600D de alta densidade. Compartimento principal com divisória almofadada para notebook até 15.6". Bolso frontal com zíper. Parte posterior e alças almofadadas. Capacidade até 10 L.

290 x 370 x 110 mm

TR5

# Conjuge sua mochila com nossa sacola em non-woven



NEW

## Astra 92684

Sacola em non-woven (60g/m<sup>2</sup>) termo-selada e com cordão para fechar. Ideal para conjugar com a sua mochila favorita.

470 x 580 mm

TRX, TRS



## Avery 92352

Bolsa em soft shell para notebook até 14\"/>

355 x 280 x 30 mm

TRX



## Kayl 92357

Pasta de congresso em non-woven (80 g/m<sup>2</sup>) com 1 compartimento com zíper. Ideal para transportar documentos.

380 x 300 mm

TRX, TXP

# Pastas para notebook



103



## Garbi 92197

Pasta para notebook até 15,6" em 600D com alça de ombro ajustável e reforçada, 1 compartimento principal e 2 bolsos frontais. Interior forrado e almofadado.

370 x 290 x 60 mm

TR5



123

133



## Graphs Laptop 92286

Pasta para notebook em 600D de alta densidade. Compartimento forrado e almofadado, com divisória para notebook até 14". A pasta tem um bolso frontal, alça de ombro ajustável, com reforço almofadado e banda para transporte em trolley.

370 x 280 x 50 mm

TR5

Suporte para esferográficas



103

## Frankfurt 92156

Pasta de congresso em 600D com interior forrado.

380 x 280 x 50 mm

TR5



103



## Seattle 92290

Pasta para notebook em soft shell de alta densidade para notebook até 14" com bolso frontal com zíper.

370 x 280 x 30 mm

TR5



123



## Chicago 92258

Pasta para notebook até 15,6" em 600D com interior forrado e almofadado. Tem 2 bolsos frontais e alça de ombro ajustável. A pasta tem suporte para esferográficas (não inclusas).

400 x 300 x 80 mm

TR5

# Bolsas de desporto versáteis que acompanham o seu ritmo

Os múltiplos compartimentos permitem que nunca falte espaço para o seu material de treino!



133



103



133



103



103



133

15,6"

## Hexa 92288

Mochila para notebook em 600D. Compartimento com divisória almofadada para notebook até 15,6". Bolso lateral em tela mesh e bolso frontal com zíper. Parte posterior e alças almofadadas. Bateria e fone não inclusos. Capacidade até 16 L.

310 x 450 x 120 mm

TR5

## Hexa Sport 92515

Bolsa esportiva em 600D. Fundo com placa semi-rígida, bolso frontal com zíper e bolso em tela mesh. Alça de ombro ajustável, com reforço. Squeeze não incluso. Capacidade até 29 L.

460 x 290 x 220 mm

TR5



104



105



104

113

128



103

104

105

119

## Bago 92517

Bolsa esportiva em 300D e 1680D com fundo em placa semi-rígida. Contém um bolso frontal com zíper, um bolso lateral em tela mesh e um bolso lateral para sapatos. Alça de ombro ajustável, com reforço almofadado. Capacidade até 35 L.

570 x 330 x 300 mm

TR5

## Fit 92511

Bolsa esportiva em 600D com fundo em placa semi-rígida. Bolso frontal e bolso lateral para calçado, ambos com zíper. Alça de ombro ajustável. Capacidade até 30 L.

520 x 300 x 255 mm

TR5

# Mochilas denim e juco amigas do ambiente

Materiais reconhecidos pela sua resistência e elegância natural.



104



## Denim Bag 92095

Sacola esportiva ou viagem em denim **reciclado (300 g/m<sup>2</sup>)**. Contém bolso frontal, fecho duplo e costuras reforçadas. Possui alças em webbing de algodão e alça de ombro ajustável até 130cm.

∅ 260 x 480 mm

TR S LSR



104



## Denim Backpack 92094

Mochila casual em denim **reciclado (300 g/m<sup>2</sup>)**. Contém 2 bolsos frontais e alças ajustáveis com webbing de algodão. As costuras interiores são reforçadas para maior resistência.

290 x 400 x 130 mm

TR S LSR



104



## Denim Casual 92093

Sacola casual em denim **reciclado (300 g/m<sup>2</sup>)**. Contém 1 bolso interior com fecho, costuras reforçadas e alças em webbing de algodão de 64 cm.

340 x 390 x 100 mm

TR S



160



## Marbella 92938

Mochila em juco (mistura de algodão e juta, **275 g/m<sup>2</sup>**), um compartimento principal e bolso frontal com zíper. Pega em webbing de algodão no topo e alças ajustáveis em algodão bicolor. Capacidade até 7 L.

270 x 350 x 70 mm

TR S

92937

Padova

.158

# Mochilas coloridas, leves e funcionais para o dia a dia



## Turim 92471

Mochila em 600D com bolsos laterais em tela mesh e bolso interior. Parte posterior e alças almofadadas. Capacidade até 15 L.

☒ 250 x 420 x 180 mm



## Gauteng 92638

Mochila dobrável em 210D ripstop com bolso frontal e dois bolsos laterais em tela mesh. Capacidade até 11 L. Fornecida desdobrada.

☒ 330 x 400 x 120 mm |  
Dobrada: 195 x 160 x 25 mm





103



104



105



113



129



129



Elementos  
refletores



NEW

**Lima** 92338

Mochila em 600D com detalhes em ripstop colorido. Bolso principal com zíper e bolsos laterais em tela mesh. Parte posterior e alças almofadadas. Contém diversos elementos refletores. Capacidade 16 L.

290 x 440 x 120 mm

TR5



104



103



104



105



119



124



128



131

### Berna 92667

Mochila em 600D com bolso frontal com zíper. Parte posterior e alças almofadadas. Capacidade até 13 L.

310 x 410 x 120 mm

TR5



105



103



104



105



106



109



114



103



104

### Bertle 92635

Mochila em 600D com bolso exterior frontal com zíper. Parte posterior e alças almofadadas. Capacidade até 10 L.

245 x 400 x 115 mm

TR5

### Logan 52635

Mochila em 600D com bolso exterior frontal com zíper. Parte posterior e alças almofadadas. Capacidade até 10 L.

245 x 400 x 115 mm

TR5



Com apito



Reservatório de água com capacidade até **2L**

**Mounti 92628**

Mochila desportiva em 420D com compartimento principal forrado e bolso frontal com zíper. Painel frontal com elementos refletores. A parte posterior da mala e as alças são almofadadas para garantir um maior conforto para as costas. Ainda na parte posterior contém alça com fecho, para garantir que a mala é ajustada ao tronco, facilitando o seu transporte em movimento e uso prolongado. A mochila inclui um reservatório de água com capacidade até 2 L e canudo. A mochila e o reservatório são fornecidos separadamente.

265 x 410 x 55 mm

TR5



113



Elementos refletores

92799

**Yates**

.186



105



114



123



15,6"

**Brussels 92169**

Mochila para notebook em 600D. Compartimento com divisória para computador até 15,6". Contém bolso frontal com zíper e bolso lateral de tela mesh. Parte posterior e alças almofadadas. Capacidade até 11 L.

290 x 430 x 100 mm

TR5



105

104



113



**City 92665**

Mochila em 600D com saída para fone de ouvido. Interior forrado com bolso frontal com zíper e 2 bolsos laterais em tela mesh. Parte posterior e alças almofadadas. Capacidade até 12 L.

270 x 400 x 140 mm

TR5



104



119



105



### Barcelona 92669

Mochila dobrável em 210D ripstop com bolso frontal. Capacidade até 8 L. Fornecida desdobrada.

∓ 295 x 415 x 110 mm | Dobrada: 160 x 130 mm

TR

### Toronto 92568

Sacola esportiva dobrável em 210D ripstop com bolso frontal. Fornecida desdobrada. Capacidade até 17 L.

∓ Ø240 x 410 mm | Dobrado: 160 x 160 mm

TR



104



133



114



103

114



### April 92545

Pochete em 600D de alta densidade. Compartimento principal e um bolso com zíper na parte posterior. A bolsa tem alça ajustável em webbing.

∓ 220 x 120 mm

TR

### Munich 92569

Pochete em 210D ripstop com saída para fone de ouvido. Bolsa com zíper e alça ajustável.

∓ 250 x 80 mm

TR

# Serviços de personalização de qualidade

## **DGL** IMPRESSÃO DIGITAL



A impressão digital consiste em imprimir papel, com qualidade fotográfica.

## **DTT** TRANSFER DIGITAL



A impressão da personalização é feita diretamente de uma impressora para o papel, que posteriormente é aplicada por meio de pressão e calor. Permite impressão a full color.

## **DUV** UV DIGITAL



Impressão da personalização numa máquina semelhante a uma impressora de cartucho em materiais. A secagem é feita através de luz ultravioleta.

## **EDB** BORDADO



Técnica que permite personalizar diversos tipos de tecido com grande qualidade e perfeição.

## **HTS** HOT STAMPING



Reprodução de personalizações através de uma prensa quente em produtos de couro ou imitação de couro. Pode ser ainda aplicada uma cor metalizada (dourado ou prateado) no molde.

## **LAS** LASER CIRCULAR



Utilização de um raio laser de grande precisão otimizado para aplicação em superfícies curvas.

## **LSR** LASER



Utilização de um raio laser de grande precisão, permitindo uma gravação em baixo-relevo. Este laser pode ser de fibra ótica, adequado para metais, ou de CO2, adequado para madeiras ou cortiça.

## **PDP** TAMPOGRAFIA



Técnica ideal para pequenos objetos e formas curvilíneas, a transferência de tinta é feita através de um tampão de silicone que se adapta aos mesmos.

## **SCR** SILK SCREEN



Impressão da personalização num fotolito, que é passada para uma tela de fios através de luz ultravioleta. A tinta é aplicada através de um rodo e posterior secagem.

## **TRS** TRANSFER



Impressão da personalização através de uma tela para um papel, que será depois aplicada no produto por meio de pressão e calor. Recomendada para produtos não planos, como mochilas.

## **TXP** SILK SCREEN TÊXTIL



Processo idêntico ao da silk screen, mas direcionado para impressão em produtos têxteis de grandes formatos.

## **UVC** UV CIRCULAR



Impressão UV digital aplicada a objetos cilíndricos em toda a sua circunferência.

## **SRC** SILK SCREEN CIRCULAR

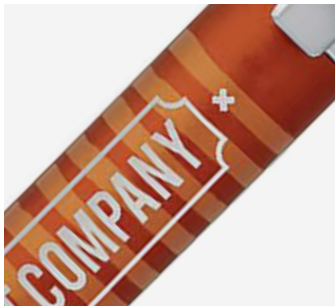

Processo idêntico ao da silk screen mas direcionado para impressão em produtos circulares.

## **STI** ETIQUETAS



Impressão de etiquetas em vinil com qualidade fotografica e grande variedade de tamanhos e formas.

## **SUB** SUBLIMAÇÃO



Impressão em papel da personalização por uma impressora que utilize tintas de sublimação. A transferência da tinta para o produto é feita através de pressão e calor.

## Como ler as nossas descrições

**Nome** Referência do artigo

Descrição do produto.

± 41x60x23 mm

**Dimensões do produto**

↗ **TRS**, EDB, ETD, TRD, TXP

**Técnicas de personalização disponíveis com a recomendada em negrito**

🔄 **Personalização Sob Consulta**

✖ **Sem Personalização**