



SOMERLANNE

LÍDER DE PROYECTO: DANIELA NAVA

CLOSET



CERO5CIEN VERSIÓN: 1

04 JULIO 2025



CLOSET

-Nuestros CLOSET se distinguen por contar con certificaciones internacionales de alto nivel como FSC, que asegura la sostenibilidad de los materiales, y Mappatura LEED, que respalda nuestra eficiencia energética. También cumplimos con normativas de calidad como ISO 9001, ISO 45001, TSCA, IQNet y SQS, que garantizan la excelencia, seguridad y responsabilidad ambiental en cada uno de nuestros productos.

Además, utilizamos herrajes Blum, conocidos por su durabilidad y tecnología avanzada, asegurando un funcionamiento suave y preciso. Estas certificaciones, junto con la calidad de nuestros herrajes, nos permiten ofrecer CLOSET innovadores, sostenibles y de máxima calidad, destacándonos en el mercado por nuestra responsabilidad ambiental y compromiso con la perfección.





CLOSET

CLAR37CER01

CERO5CIEN



CLICK AQUÍ



EXPERIENCIA VIRTUAL



NOTAS:

- Closet italiano con paneles hidrófugos, estructura y paneles de puertas elegidos por cliente de la más alta calidad.
- Incluye herrajes austriacos de la marca BLUM.

ALCENE

Acabado estructura

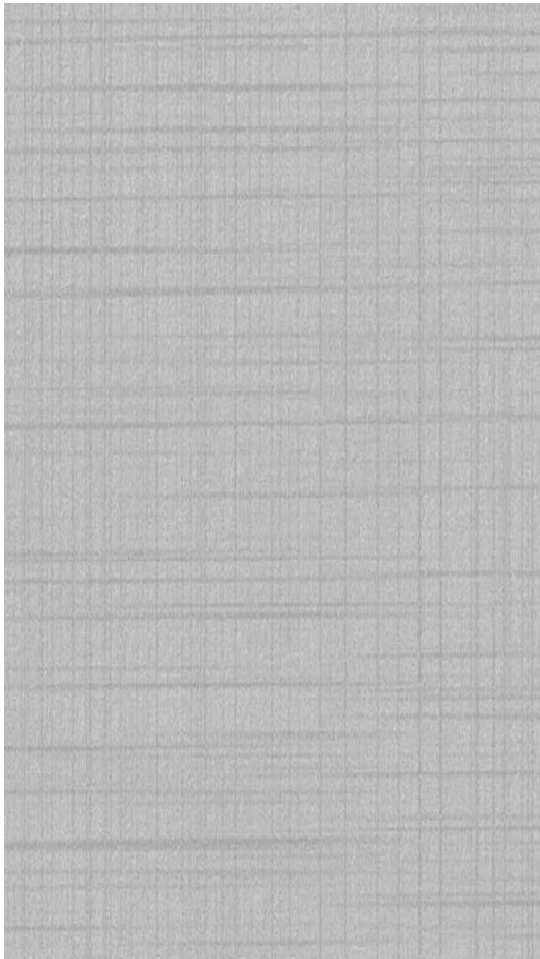
**CRISTAL HUMO NERO**

Acabado en puertas y laterales

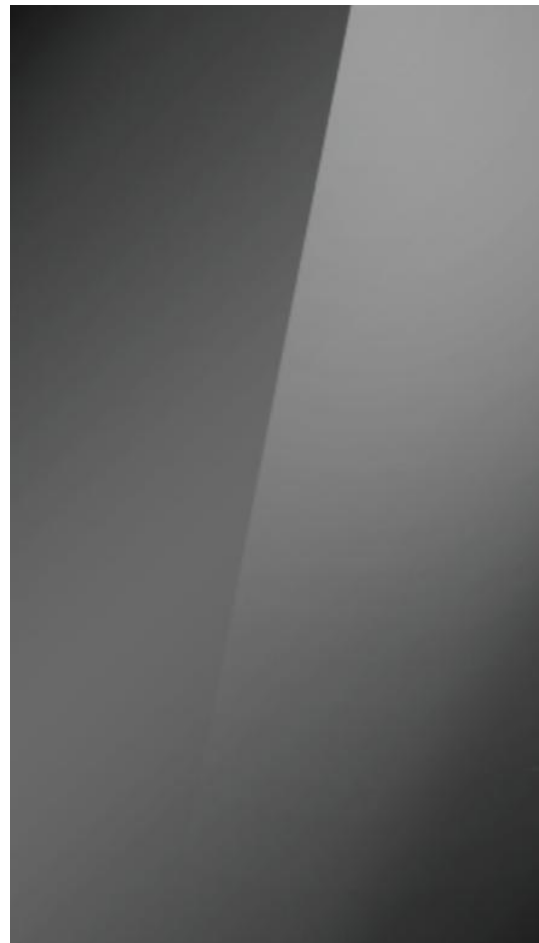
**CENIZA LACADO MATE**

Acabado isla

**PELLE**

Frentes de cajones



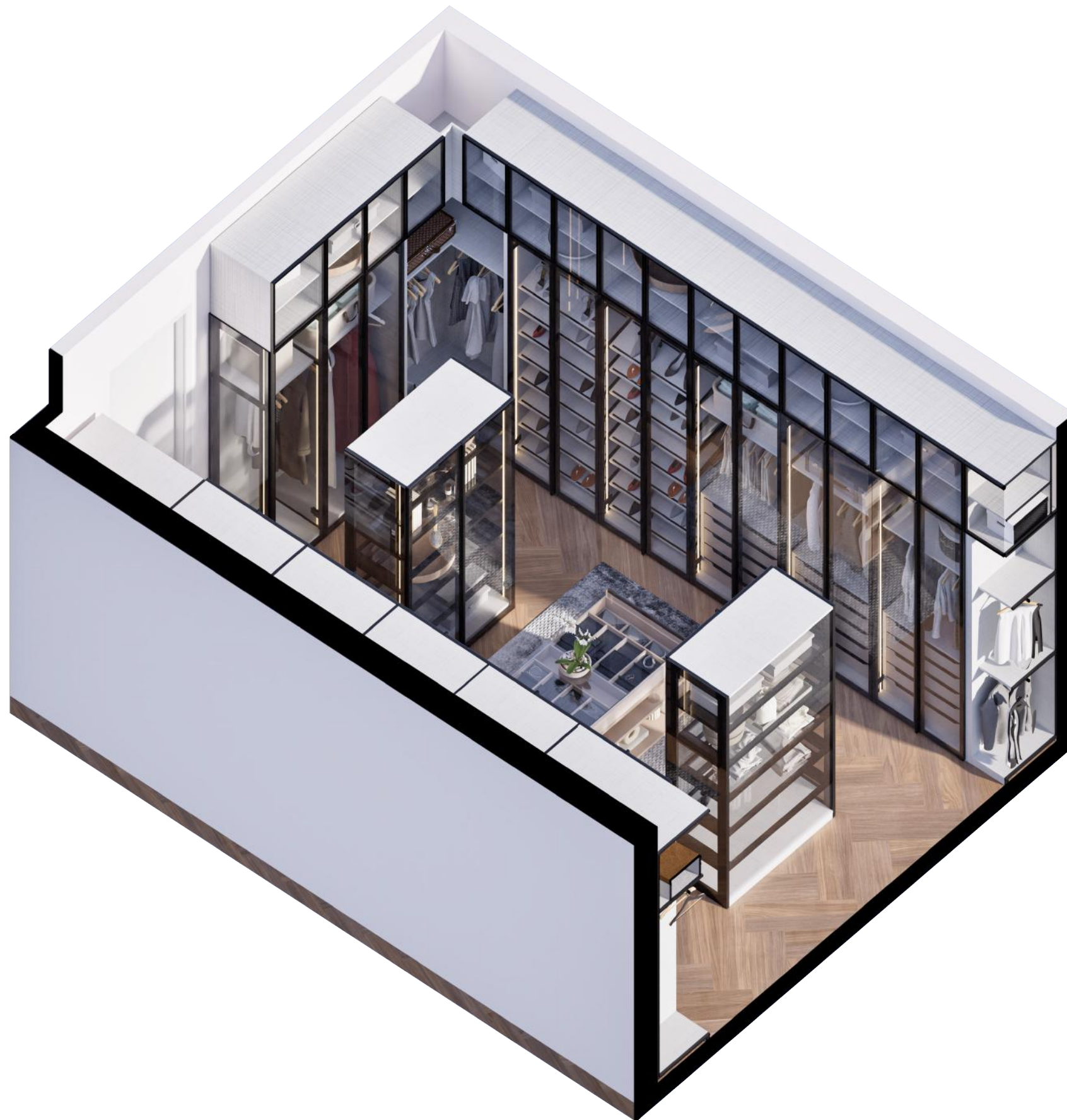

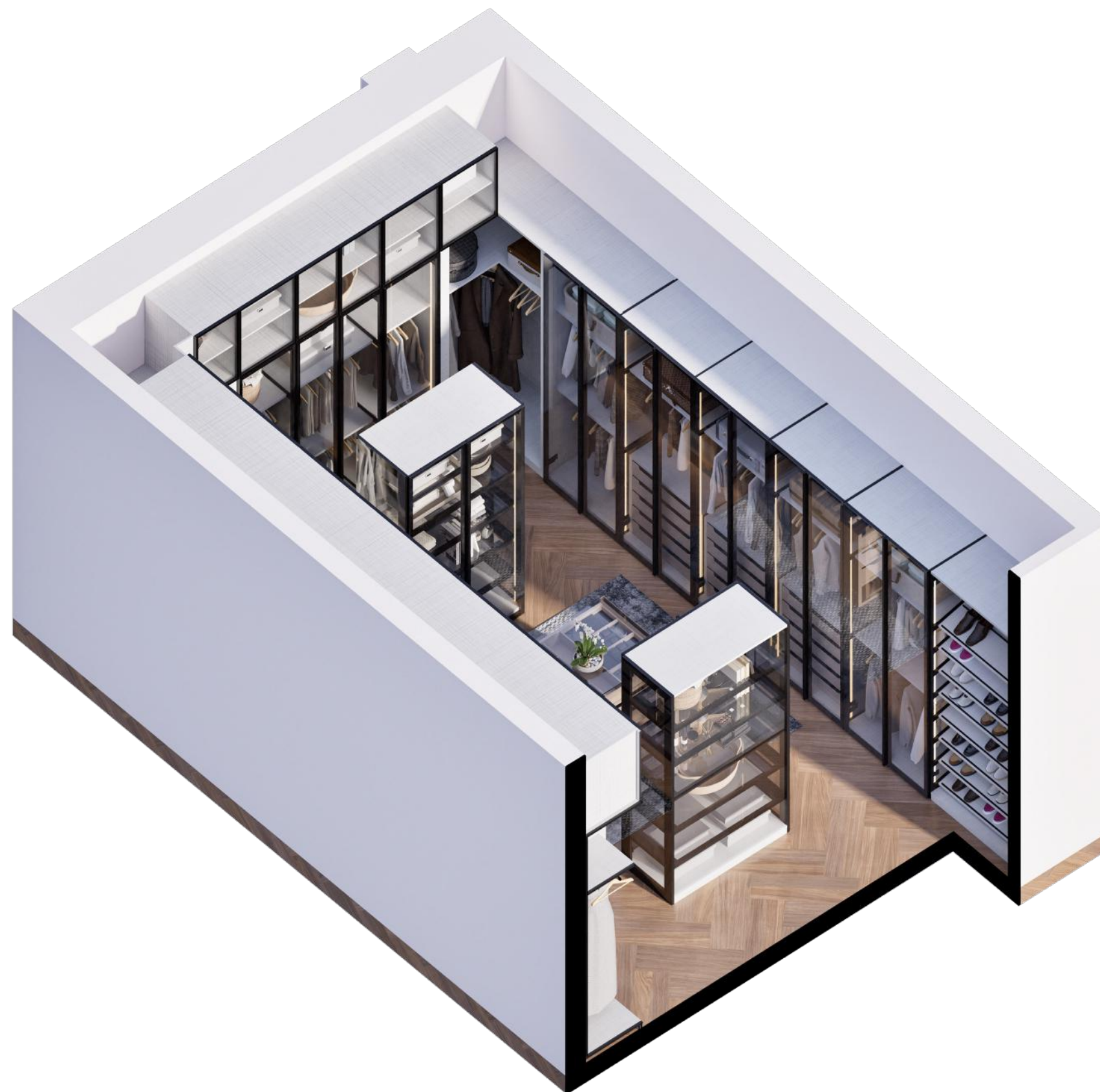



















CLOSET CLAR37CER01











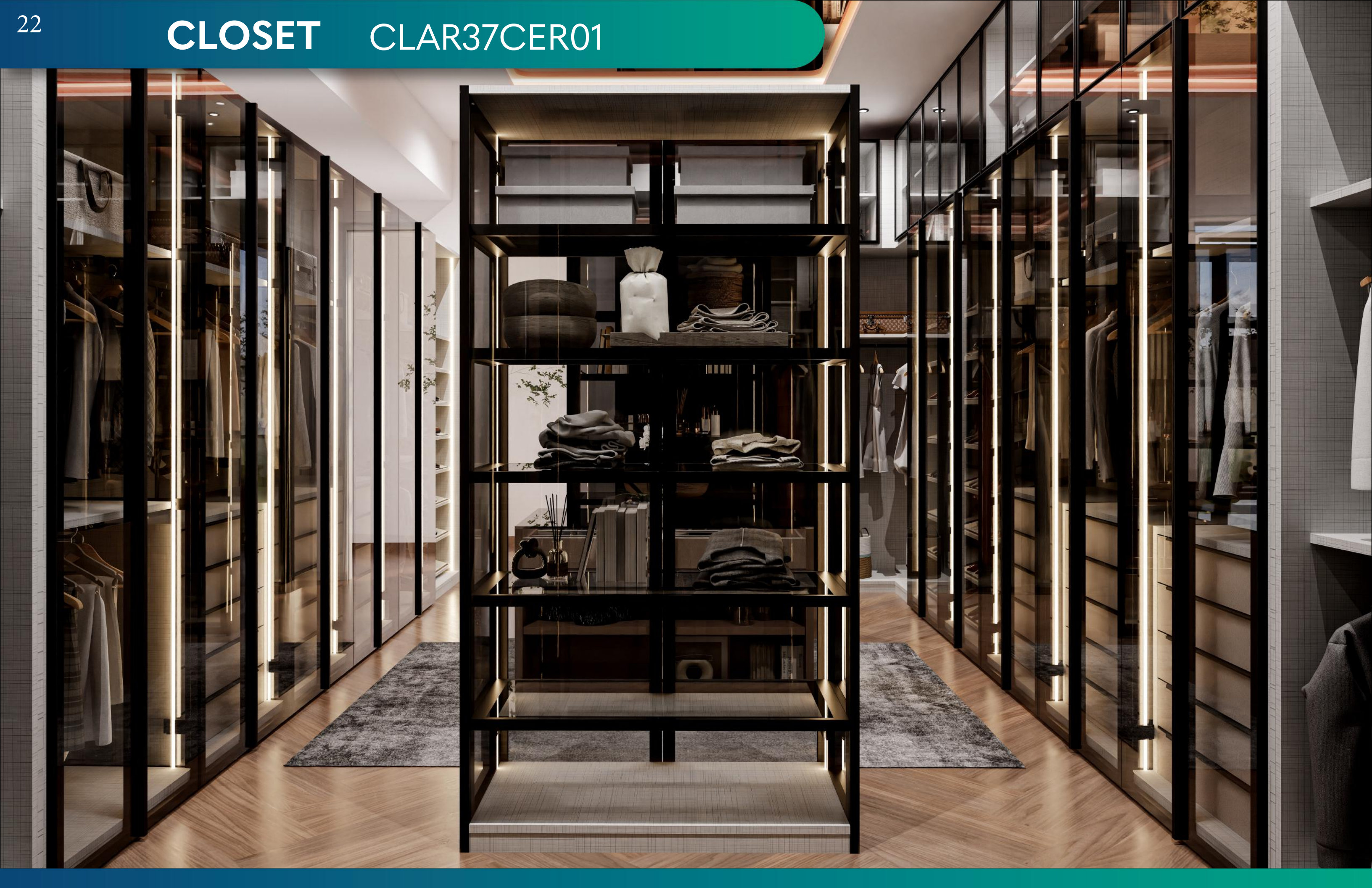









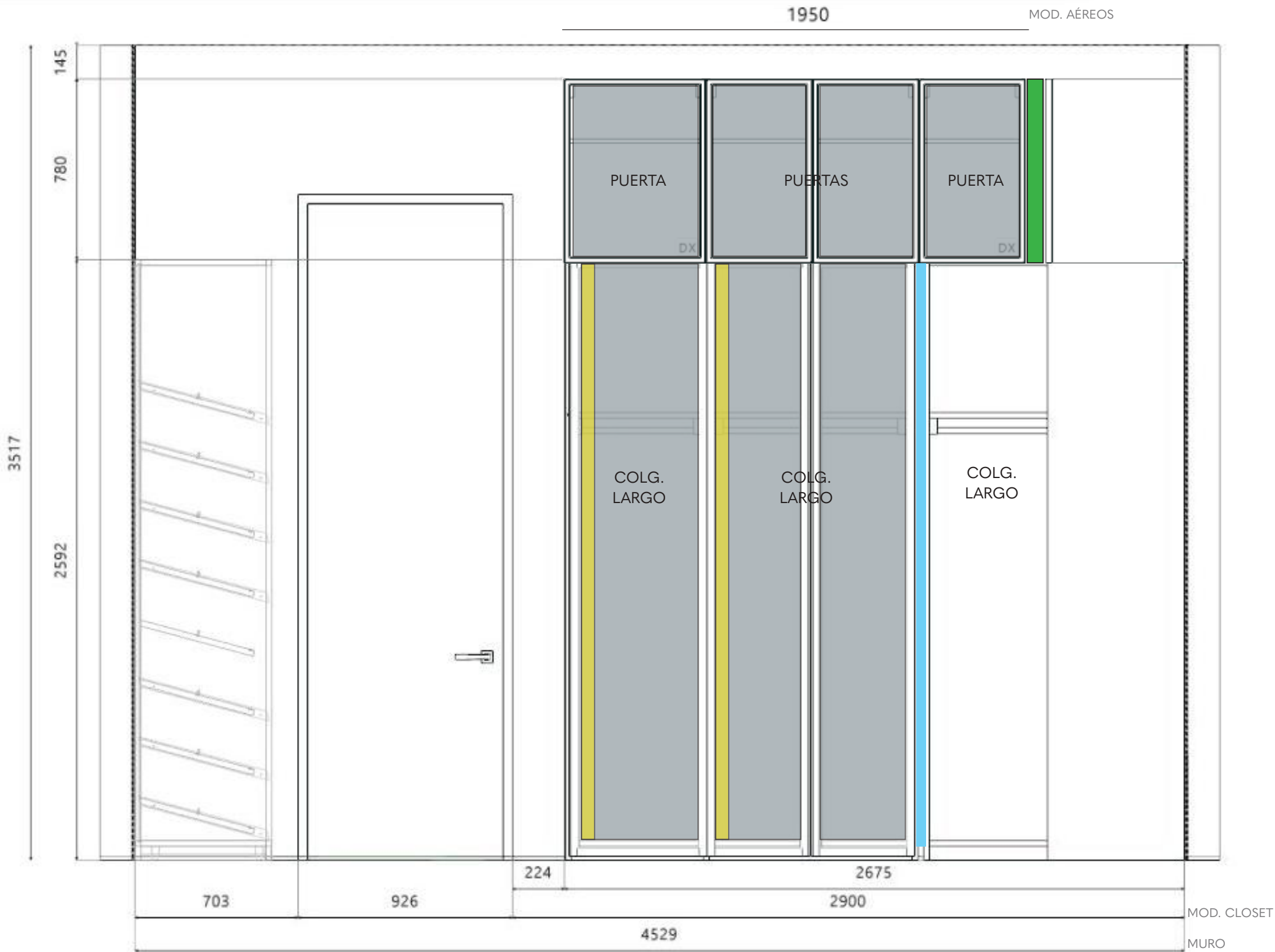







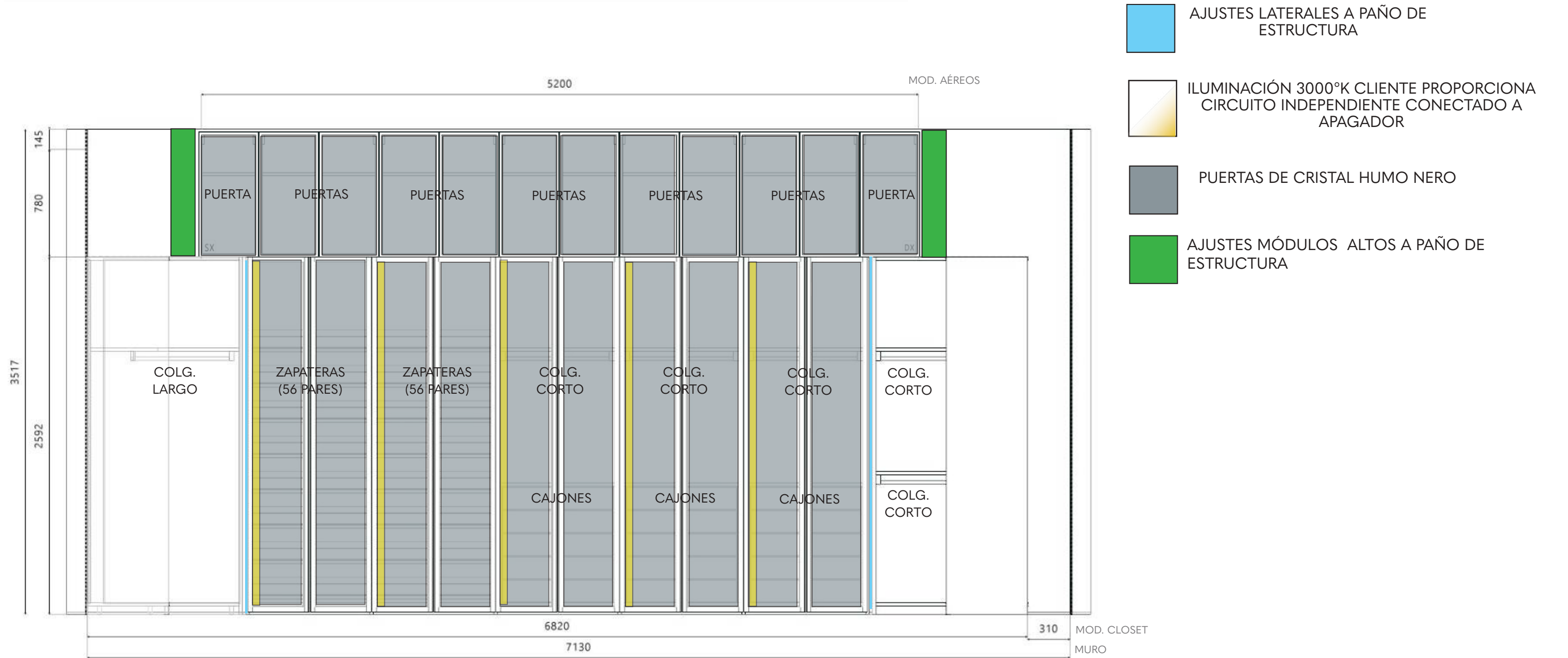

-  AJUSTES LATERALES A PAÑO DE ESTRUCTURA
-  ILUMINACIÓN 3000°K CLIENTE PROPORCIONA CIRCUITO INDEPENDIENTE CONECTADO A APAGADOR
-  PUERTAS DE CRISTAL HUMO NERO
-  AJUSTES MÓDULOS ALTOS A PAÑO DE ESTRUCTURA





-  AJUSTES LATERALES A PAÑO DE ESTRUCTURA
-  ILUMINACIÓN 3000°K CLIENTE PROPORCIONA CIRCUITO INDEPENDIENTE CONECTADO A APAGADOR
-  PUERTAS DE CRISTAL HUMO NERO
-  AJUSTES MÓDULOS ALTOS A PAÑO DE ESTRUCTURA

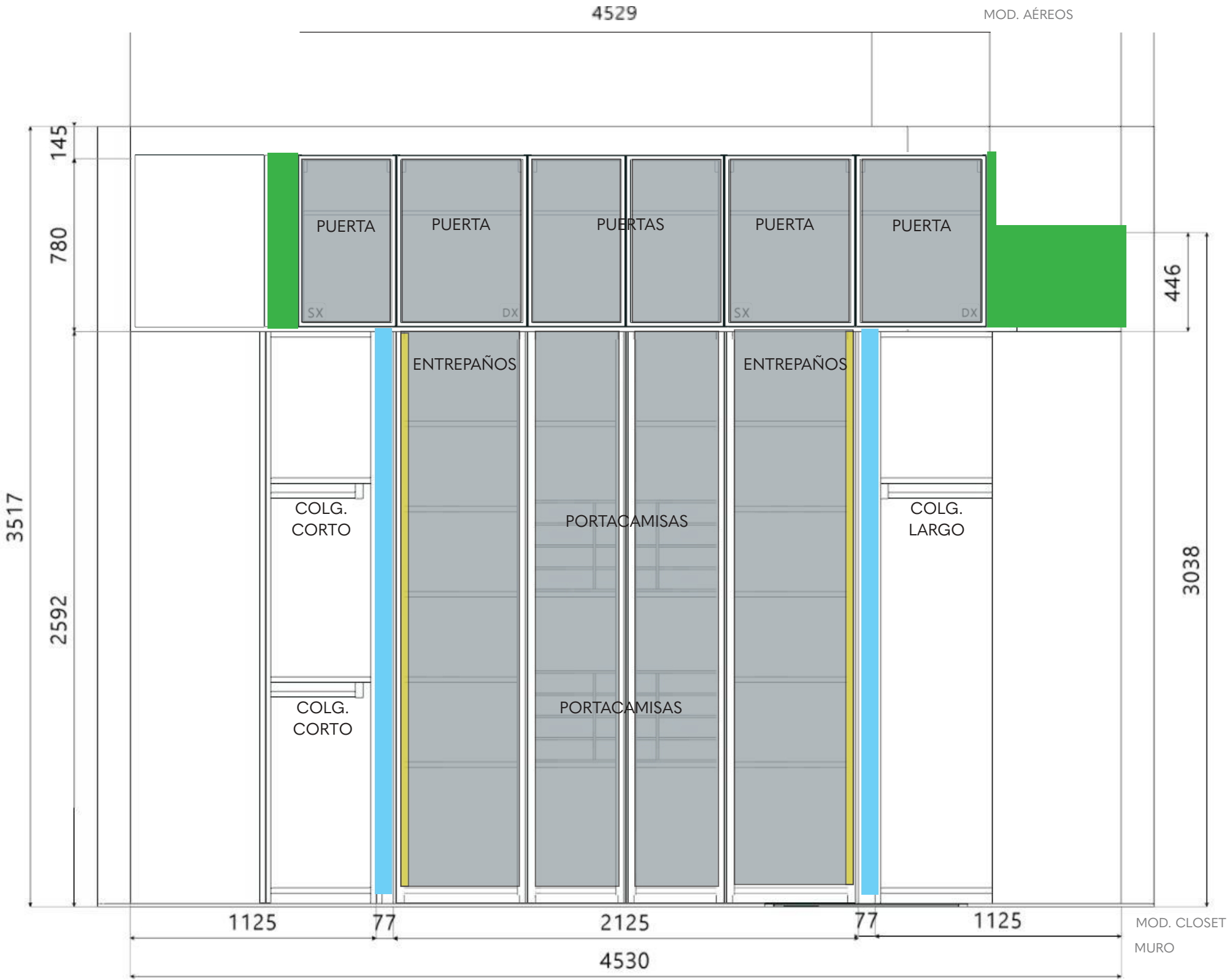







AJUSTES LATERALES A PAÑO DE ESTRUCTURA



ILUMINACIÓN 3000°K CLIENTE PROPORCIONA CIRCUITO INDEPENDIENTE CONECTADO A APAGADOR



PUERTAS DE CRISTAL HUMO NERO

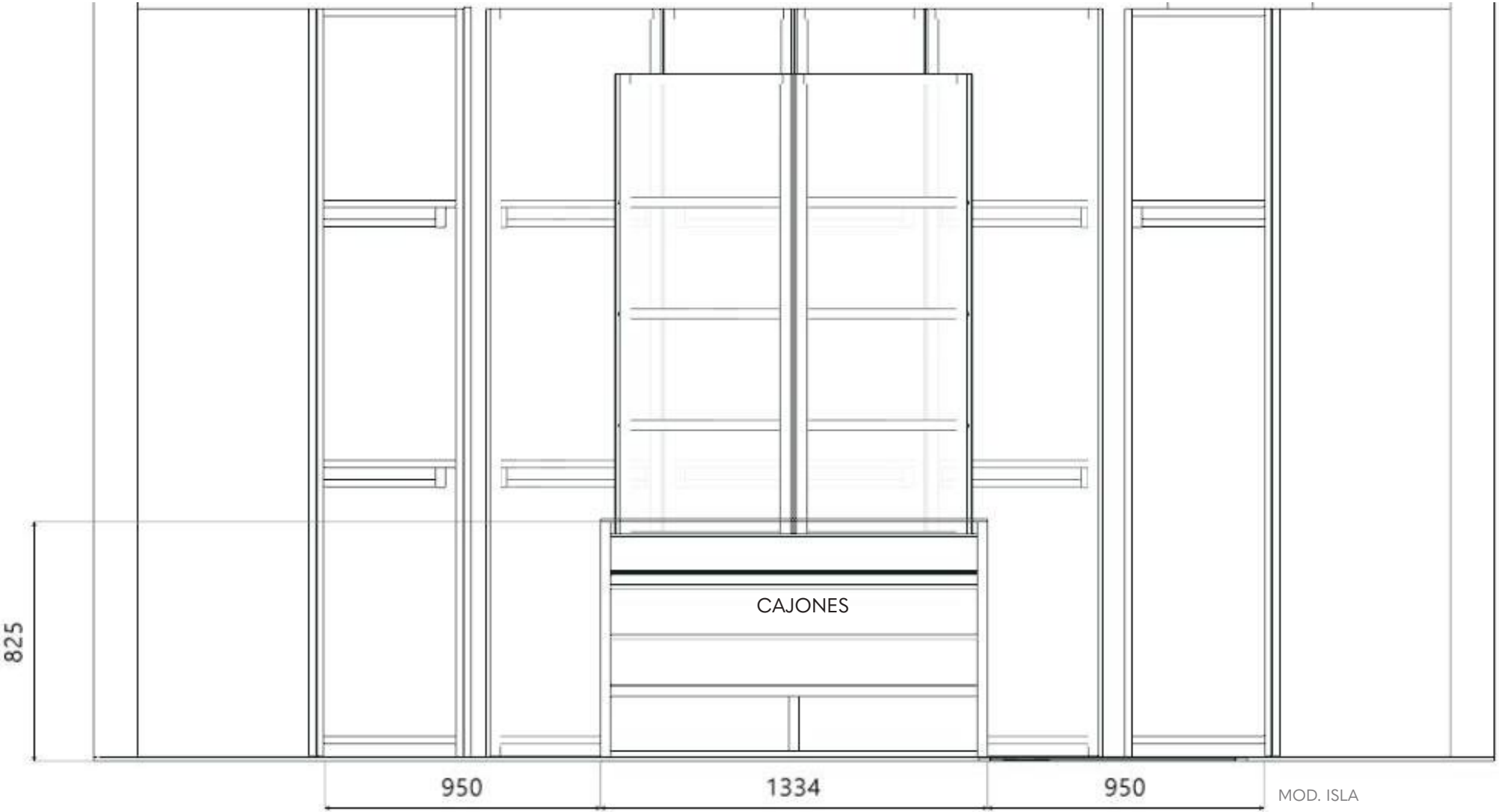



SOMERLANNE

LÍDER DE PROYECTO: DANIELA NAVA

CONDICIONES COMERCIALES:

- Las propuestas de diseño en este proyecto fueron realizadas CON levantamiento físico.
- Cualquier cambio y/o adecuación no especificada en el proyecto deberá ser autorizada y firmada por el cliente mediante un boletín de cambio, SOMERLANNE evaluará si es que deberá existir algún presupuesto adicional.
- El cliente deberá entregar planos o indicar la existencia de tuberías ocultas. SOMERLANNE no se hace responsable de algún daño a las mismas.
- Al realizar cortes y/o modificaciones en sitio se generará ruido y polvo.
- La instalación del producto se realizará solo si el espacio se encuentra terminado, con guía mecánica ejecutada, pisos, muros ventanas, plafones y SIN flujo de personal que impida la maniobra de SOMERLANNE, en dado caso se deberá reagendar la instalación de acuerdo a calendario disponible de SOMERLANNE.
- La instalación no incluye trabajos de albañilería, electricidad y/o plomería.
- De ser instalación en sobrefirme de concreto este deberá estar en terminado fino y a nivel ya que cualquier variación puede afectar los tiempos de instalación. *En caso de que cliente proporcione sus electrodomesticos SOMERLANNE no se hace responsable de presentación ni conexión, solo se presentarán los electrodomesticos de cocina que SOMERLANNE proporcione.
- En caso de ser solo suministro de algún producto SOMERLANNE, la entrega deberá ser a pie de camión y el cliente es responsable de la descarga y elevación. "El cliente deberá indicar si es que existe algún horario y días de labores específicos para trabajar así como tramites y permisos para ingreso a la obra de material y personal.
- Las parcialidades de pago de este proyecto se definirán al momento de firmar el presupuesto.
- Presentación y presupuesto deberán estar firmados por cliente para su ejecución.