

CATÁLOGO



Match *Point*

Outubro 2024

Revisão do catálogo:
06/10/2024

AVE20



venturus

Sobre o Match Point

O **MATCH POINT**, organizado em parceria pela **AVESO** e **VENTURUS**, é um evento que conecta startups, empresas e investidores com o objetivo de promover inovações tecnológicas e transformar o cenário corporativo. Focado em inovação aberta, o evento oferece uma plataforma dinâmica onde soluções tecnológicas são apresentadas para resolver desafios complexos das empresas, impulsionando o crescimento de startups e facilitando a formação de parcerias estratégicas.

A **AVESO**, aceleradora voltada para OPTECHS com soluções tecnológicas disruptivas, desempenha um papel crucial ao identificar, apoiar e impulsionar startups que têm o potencial de gerar impacto significativo na área de Operações. Ao promover o **MATCH POINT**, a **AVESO** reforça seu compromisso com a transformação digital e a criação de valor, conectando essas startups com empresas que buscam inovação para superar desafios operacionais e se preparar para o futuro.

A **VENTURUS**, com quase 30 anos de experiência como um dos maiores centros de pesquisa e desenvolvimento tecnológico no Brasil, traz sua expertise em áreas como Inteligência Artificial, Manufatura 4.0 e Robótica Avançada. Sua atuação global, com sedes em Campinas, Manaus e Atlanta, reforça seu compromisso com soluções tecnológicas sustentáveis e de alto valor agregado. Em parceria com a **AVESO**, a **VENTURUS** oferece suporte técnico e estratégico às startups, garantindo que as inovações apresentadas no **MATCH POINT** possam ser implementadas com sucesso.

O **MATCH POINT** vai além das apresentações tradicionais, promovendo painéis de discussão com especialistas sobre temas como sustentabilidade, tecnologia e transformação digital. Ao facilitar a interação entre startups e grandes corporações, o evento se consolida como uma das principais plataformas de inovação no Brasil, criando oportunidades de negócios que moldam o futuro de maneira sustentável e inovadora.

Edição Abril/2023

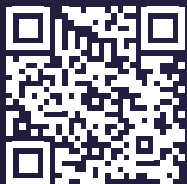

Edição Novembro/2023



MATCH POINT



15
de outubro



Venturus
Developing the Future,
Campinas - SP

Para mais
informações
e inscrição:



REALIZAÇÃO:



APOIO:



EMPRESAS PARTICIPANTES:



INVESTIDORES PARTICIPANTES:



STARTUPS PARTICIPANTES:

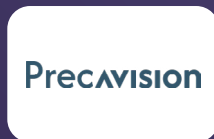



ACTA



Solução para Produtividade e Automação | KAPPABOT(AMR) | Logtech



Histórico

A ACTA Robotics foi fundada em 2020, se tornando a primeira fábrica de robôs móveis autônomos (AMRs) do Brasil. Os fundadores, Marcus Lima e Vinicius Bastos, ambos Doutores em Engenharia Mecânica pela UNICAMP, acumulam uma experiência combinada em robótica de mais de 15 anos para trazer soluções de robótica para o mercado brasileiro que sejam acessíveis, flexíveis, produtivas e com um serviço de pós-venda de alta qualidade

Persona

Médios e Grandes operadores logísticos, indústrias, hospitais e organizadores de eventos.

Proposta de Valor

A ACTA Robotics é a única startup de robótica com o conceito de one-stop-shop onde oferecemos uma gama de serviços que vai desde a consultoria, customização do projeto, fabricação, implantação (venda ou aluguel) e suporte contínuo. O seu principal produto, o Kappabot, é um robô AMR fabricado no Brasil, único no mercado em termos de flexibilidade de aplicações, com o melhor custo-benefício e pós-venda.



Robôs aprimoram eficiência de operações logísticas de todos os tamanhos.

A escassez de mão de obra para trabalhos repetitivos, pesados e perigosos é um grande desafio.

Cerca de 44% dos armazéns têm de 10% a 20% de rotatividade de funcionários por ano. Apenas 1 de cada 5 das oportunidades são preenchidas e a metade dos candidatos não tem experiência relevante.

O Kappabot, robô móvel autônomo (AMR) desenvolvido e fabricado pela ACTA Robotics, pode ajudar a compensar o déficit de pessoal realizando as tarefas mais trabalhosas, perigosas e repetitivas.

Além disto, os picos sazonais afetam os armazéns em todos os setores, onde cerca de 20% a 30% das vendas acontecerem durante estes períodos, cerca de 15% dos armazéns não operam com sua capacidade máxima fora do período de pico e 19% das equipes são compostas por trabalhadores temporários durante os picos sazonais.

O Kappabot, é uma maneira acessível de aliviar a pressão quando necessário, escalonando a capacidade produtiva de maneira rápida e eficiente.

Contribuição

O Kappabot é um robô móvel autônomo colaborativo que aumenta em até 3X a produtividade de processos com deslocamento horizontal. Seja este transporte de pequenas cargas, vigilância, higienização, ou até mesmo interação com pessoas. Além disto, o Kappabot fornece dados cruciais da operação como: pedidos realizados, distância percorrida, áreas de maior tráfego, índices de parada, entre outros insights que podem ser customizados pelo cliente.

Organização

Total de 10 colaboradores :2 Founders (CEO, CTO), 4 Engenheiros, 1 Marketing, 1 Técnico, 1 Administrativo, 1 Comercial/Atendimento.

Situação Atual e Expectativa

Estamos consolidando a solução no mercado e nos estruturando para buscar investimento Seed. Em 2024, teremos a solução validada principalmente nos mercados industriais e de eventos (robôs de interação social) e estaremos prontos para escalar a solução em 2024. Nossa meta é comercializar 1000 robôs até 2028.

Para este evento, esperamos prospectar parcerias nas áreas industriais e logística, aprimorar nosso network com investidores, busca de potenciais negócios, apresentação das nossas tecnologias e network com empreendedores.

O Kappabot é um robô com infinitas possibilidades de aplicações, com a simples alteração de um acessório conectado em cima do robô, é possível utilizar o mesmo robô para diferentes tarefas como: descarte e reposição, transporte de material em estantes, transporte de componentes, goods-to-person, picking, classificação, inventário, higienização, vigilância e até mesmo interação com o público através de um sistema de conversa baseado no Chat-GPT.

Além de todas estas funcionalidades, o Kappabot foi desenvolvido para ser um robô de fácil configuração, possibilitando a automação de processos em apenas 3 passos. **Mapeamento:** criação da planta baixa do ambiente através da navegação manual do robô utilizando sensores à laser (LiDAR); **Edição do mapa:** Marcação de pontos de interesse no mapa gerado, desenho de zona de bloqueios, pontos de carregamento e limpeza de ruídos no mapa; **Iniciar missão:** envia o robô para qualquer ponto dentro do mapa desenhado.

Com isto, o Kappabot é capaz de criar rotas automaticamente para o ponto selecionado, desviando de obstáculos e recalculando trajetórias em caso de obstruções físicas. Além de tudo isto, o Kappabot é capaz de operar praticamente 24h sem parar com seu sistema de troca de baterias e recarga automática. O robô também pode ser integrado com qualquer sistema de RP/WMS, aprimorando a eficiência, agilidade e produtividade em operações de todos os tamanhos.

Soluções para:

Nossa solução traz respostas para as seguintes questões:

1. Intralogística de materiais fracionados
2. Produtividade
3. Atendimento de demandas sazonais
4. Rastreabilidade
5. Escalabilidade
6. Automação de processos
7. ESG
8. Promoção de eventos

KAPPABOT (robô AMR)

Os picos sazonais afetam os armazéns em todos os setores:

20 -30 %

das vendas acontecem durante os períodos de pico do segmento



dos galpões não operam com sua capacidade máxima fora do período de pico

O KAPPABOT é uma maneira acessível de aliviar a pressão quando necessário

O que os AMR's fazem?

Os AMR's não foram feitos para substituir pessoas, mas sim para tornar suas tarefas mais fáceis e seguras

- Transporte de componentes • Picking de Peças
- Goods-to-person • Múltiplas funcionalidades:
- Interação com o público, promoção, higienização

Benefícios do AMR

Robôs autônomos receberam recentemente investimentos de venture capital de **360 milhões**

Isso graças aos benefícios trazidos aos galpões e armazéns como:

- Com ganhos expressivos em:
- Acessível e flexível
 - Altamente escalável
 - Fácil integração
 - Eficiência
 - Produtividade
 - Precisão





AWARE

aware.

Solução para Produtividade e Automação | AWARE | Logtech



Histórico

A AWARE foi fundada como projeto em 2018, quando foi selecionada para um projeto pela Ericsson para mudar a realidade de sua logística. Ao se depara com o mundo logístico, dificuldades e ineficiências de operação de pequenas até grandes empresas, viu que tinha mais que um projeto personalizado para um cliente. Em 2021, se lançou ao mercado, como solução ambiciosa no Code, de automação de supply chain para grandes empresas, e desde então conseguiu ser referência com grandes empresas de diversos setores. (MRV, Ericsson, DSV, etc).

Persona

SMB e Grandes Empresas que logística e supply chain são complexas e estratégicas.

Proposta de Valor

Uma solução no code, que empodera corporações a ter seus controles de supply automatizados, controlados e eficientes, sem ter que se conformar a processos de baixa qualidade. Por ser uma solução de alta tecnologia, o sistema garante 3 As de melhorias:

- Auditoria
- Automação
- AWAREness



A barreira que a IA encontra para mudar Supply Chain

Com o advento da IA nos últimos anos, já se demonstrou em muitas empresas, os ganhos de eficiência na substituição de ações humanas por decisões feitas via Inteligência Artificial.

Mas para uma boa implementação de IA, antes de tudo, tem que ser uma estrutura de decisões e processos extremamente bem mapeada e definida. E durante muito a logística e supply chain deixaram isso de lado, com muitas empresas ainda em 2024 falando sobre digitalização.

Com a solução AWARE, empresas como a MRV aumentaram a eficiência operacional de sua área logística em 102%, permitindo que a empresa conseguisse focar os esforços na criação do profissional de Inteligência Logística, responsável por melhoria e construção de processos e automações no fluxo de trabalho e fornecimento.

Isso tudo só é possível, com uma solução que permita essa evolução sem esforços e limitações técnicas no dia a dia da operação logística. O grande próximo passo já em desenvolvimento é a incorporação do agente AWARE, que toma decisões relativa a entrega dado as liberdades processuais existente para otimizar ainda mais sua operação em 2025.

Contribuição

O AWARE System é uma ferramenta completa para que os embarcadores tenham total controle operacional, tático e estratégico de sua logística de transporte.

Visando atingir necessidades específicas, as soluções são 100% personalizáveis e organizados em três pacotes complementares a serem apresentados abaixo.

Organização

Total de 14 colaboradores:
 4 C-levels(CEO,CTO, COO e CPO).
 Time de Produto: 7
 Time de vendas: 1
 Time de Marketing: 1

Situação Atual e Expectativa

Estamos com a solução consolidada, e evoluindo cada dia mais. Com um aumento de 2x na utilização nesse ano (Número de entregas por mês), com objetivo de ter crescido em 4 vezes até o fim de 2024. Estamos com rodada aberta Seed, em conversas iniciais com os fundos.

A rodada Seed tem por objetivo investir em nossa estratégia de crescimento PLG, com o lançamento da solução Free e solidificação do efeito do efeito de rede que já vem se provando da nossa solução..

No sistema AWARE, como uma solução BPM, você começa por mapear o seu fluxo de trabalho, criando cada etapa que precisa ser realizada, monitorada e, futuramente, automatizada. A grande diferença, é que diferentemente de uma ferramenta comum de BPM, o sistema AWARE tem toda a base necessária para gestão logística, como leitura de XMLs, cálculos baseados em tabelas auxiliares, automação de comunicação entre outros.

O TAS é mais que um TMS porque vai muito além de módulos tradicionais para gestão de operação logística de transporte.

O TAS foi pensado para viabilizar uma gestão ágil através de ferramentas para distribuição de tarefas – **BPM**¹.

É um modelo de **Gestão por Exceção**², trazendo mais segurança, confiabilidade no processo e redução de custos, além de permitir a plena comunicação com sua cadeia de suprimentos, sejam fornecedores ou transportadoras, chegando até mesmo no motorista do last mile em tempo real, que atuará em total conformidade com os processos definidos por você.

O TAS é a Solução para a conquista do estado da arte em eficiência da sua operação logística de transporte, mesmo que ela seja complexa, porque o TAS foi concebido para ser reflexo do seu processo, de forma altamente customizável às necessidades particulares do seu negócio e estratégia.

Soluções para:

A solução AWARE é focada em empresas que tem necessidade de controle estratégico da sua cadeia de supply chain. Clientes controlam desde Importação, Intra logística, Processos Entre Áreas, Entrega entre Hubs, Entrega Last Mile, Exportação, etc.

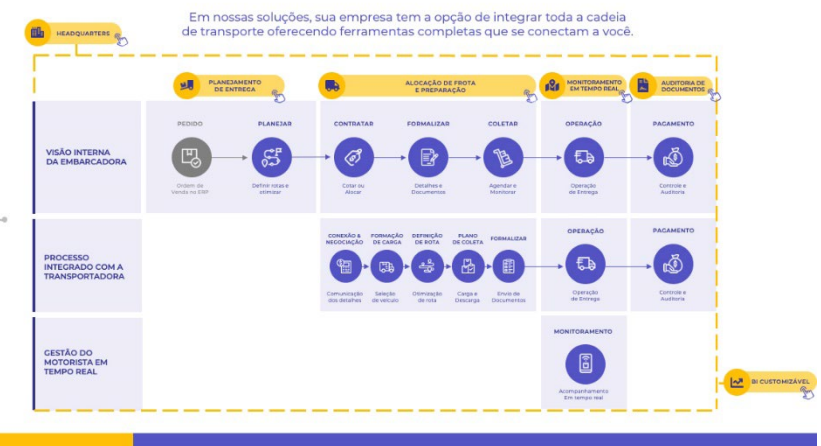



CHAPA VNT



Potencializando IA Generativa na sua empresa.

Histórico

O ChapaVNT foi fundado em 2023 e é um framework baseado em uma instância privada de inteligência artificial LLM (Large Language Model) com interface personalizável e possibilidade de criação de diversos agentes inteligentes com base nos dados do negócio do cliente.

Persona

Empresas de diversos segmentos, como jurídico, manufatura, recursos humanos, financeiro e saúde, que necessitam otimizar processos baseados em seu maior bem: seus dados.

Proposta de Valor

Aplicação de IA Generativa no contexto organizacional, personalizada (white label) e com total privacidade dos dados da empresa, criando agentes inteligentes voltados para a resolução de desafios.



Instância Privada e Segura de GEN AI



Interface web conversacional



Consultoria de Desenho de Agentes e Automação

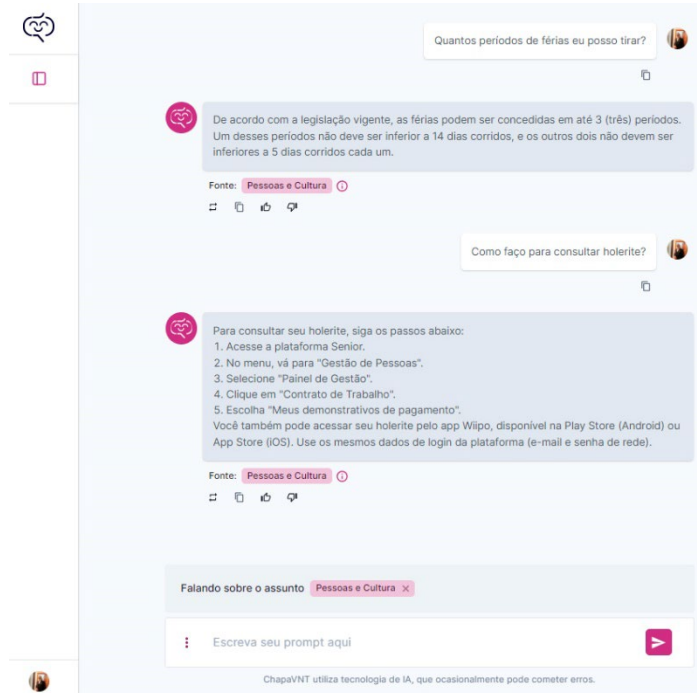

Agentes inteligentes e interface personalizada

Aproveite seus documentos e bancos de dados para agregar valor às operações diárias da sua empresa. Com o ChapaVNT, você pode integrar o conhecimento específico do seu negócio e obter respostas altamente relevantes para o seu contexto.

Nossa solução de IA Generativa permite que você implemente uma plataforma personalizada, contando ainda com o suporte de um time de especialistas dedicados a treinar sua equipe para maximizar o uso da tecnologia.

Faça upload dos documentos que guiam suas atividades, crie novos documentos com o ChapaVNT e elimine o tempo perdido na busca por informações atualizadas e na recuperação de contexto em conversas e projetos.

Hoje, as empresas enfrentam o desafio de manter a qualidade dos processos por meio da padronização. O ChapaVNT permite que você alinhe desde o onboarding de novos profissionais até a atualização contínua de colaboradores experientes, tudo em uma única plataforma, simplificando e otimizando sua gestão de equipe e processos.

Contribuição

COLABORADORES: Aumento de produtividade, eficiência em tarefas diárias e busca de informação de maneira otimizada.

EMPRESAS: Onboarding ágil, atualização de profissionais, padronização de qualidade nos processos, suporte automatizado ao cliente.

Situação Atual e Expectativa

O **ChapaVNT** já está em operação em empresas de diversos portes, atendendo segmentos como jurídico, hospitalar e engenharia.

Nosso objetivo com este evento é expandir conexões, obter insights valiosos sobre a solução e suas oportunidades de escalabilidade, além de gerar leads estratégicos para futuras parcerias comerciais.

Soluções para...

Respostas para as seguintes questões:

1. Qualidade em operações
2. Custo por erros desnecessários
3. Produtividade do colaborador
4. Sobrecarga por tarefas repetitivas
5. Ineficiência na recuperação e uso de informações
6. Conformidade com processos e auditorias

Solução adaptada ao seu contexto, com foco em:

Otimização de Processos e Redução de Custos: otimize suas tarefas repetitivas e foque em atividades com maior valor agregado.

Melhoria da Gestão de Conhecimento: centralize informações e facilite o acesso a dados críticos.

Conformidade e Padronização: garanta que os processos sejam seguidos corretamente evitando riscos e penalidades.

Análise Eficiente de Informações: lide com grandes volumes de dados de forma fácil a partir de uma interface intuitiva.

Pense como a Startup ChapaVNT, Faça um texto objetivo para despertar o olhar para o mundo de IA Generativa.

Engenharia de Prompt



Despertando o Olhar para o Mundo da IA Generativa

A Inteligência Artificial (IA) Generativa está revolucionando a forma como interagimos com a tecnologia e transformando diversos setores da economia. Na ChapaVNT, acreditamos que essa inovação não é apenas uma tendência passageira, mas uma mudança de paradigma que está moldando o futuro.



CICLOPACK

CICLOPACK®
AUTENTICIDADE • RASTREABILIDADE • SEGURANÇA

Solução para Rastreabilidade | Nanotech | Deeptech



Histórico

Fundada em 2018 pelos sócios Leonardo Roriz, Ricardo Leite Gagliardi e Claudio Marcondes, com o objetivo de criar soluções inovadoras de nanotecnologia, espectroscopia e ciência da computação para aditivos em materiais e embalagens, entregando qualidade, segurança e controle do supply chain para os seus clientes.

Persona

Brand Owners, transformadores, convertedores, compondores e recicladores que desejem marcar/identificar seu material para maior controle de sua operação, redução de riscos como recall incorreto, quantificação e certificação de componentes nos materiais e embalagens como quantidade de PCR, diluição e rastreabilidade de materiais.

Proposta de Valor

A CICLOPACK é uma deep tech de nanotecnologia que criou um DNA sintético para transformar embalagens e materiais em objetos únicos, sem alterar suas propriedades. Esse DNA é gerado por uma modificação controlada do espectro do material e pode ser aplicado em diversos tipos. A solução oferece funcionalidades como antifraude, rastreabilidade e controle de logística reversa.

Além de garantir autenticidade e segurança, a tecnologia mede a quantidade de material reciclado nas embalagens e pode ser usada também em tintas e vernizes, ampliando sua aplicação.



CICLOPACK torna sua embalagem e/ou material inteligente!

Somos uma Deeptech que desenvolve nanotecnologia para aditivos para incorporar novas funcionalidades em embalagens e materiais. A CICLOPACK tem o compromisso de promover inovações que ampliam a segurança, qualidade e controle de embalagens e materiais, com o objetivo de otimizar cadeias de suprimentos.

A tecnologia consiste em um código único, como uma DNA, que é incorporado ao material do produto, oferecendo informações sobre a origem, autenticidade e outros dados relevantes. As aplicações incluem monitoramento de qualidade e segurança dos produtos, prevenção de falsificações, rastreabilidade, visibilidade da cadeia de suprimentos e construção de confiança e lealdade do cliente, proteção contra recalls incorretos e Economia Circular.

Aplicação para Rastreabilidade e proteção contra Recalls

Incorretos: Recalls de embalagens, materiais e produtos podem ser caros e prejudicar a reputação e os lucros de uma empresa, ao incorporar Nano Tracers na embalagem e materiais de seus produtos, os fabricantes podem ter um registro completo e preciso inserido no material, embalagem e/ou produto.

Contribuição

A solução eDNA da CICLOPACK identifica traçadores em diversos materiais, garantindo certificação, rastreabilidade e proteção de marca. Isso fortalece a governança e compliance, além de prevenir recalls.

A tecnologia assegura a qualidade de embalagens e segurança em todas as etapas da cadeia produtiva. Na área de ESG e Economia Circular, a CicloID ajuda empresas a atenderem padrões ambientais e reciclarem mais.

Também facilitamos o sorting, identificando materiais PCR em embalagens, melhorando a qualidade dos reciclados e promovendo uma economia circular eficiente e sustentável.

Organização

Atualmente, além dos fundadores, trabalham na startup 3 pessoas: 1 Diretor de Nanotecnologia e Hard Science, 1 Diretor de operações e 1 Diretor de softwares e hardwares, 1 CEO, 1 CFO.

Situação Atual e Expectativa

A CICLOPACK está em fase de expansão, buscando captar recursos para acelerar sua entrada no mercado. Já possui parcerias com grandes players e desenvolve soluções que aumentam a segurança, controle e sustentabilidade, com expectativa de crescimento global.



Aplicação para Anti Counterfeiting / Antipirataria: Nano Tracer CICLOPACK são partículas nanométricas adicionadas aos produtos durante o processo de fabricação, sendo quase impossíveis de replicar. Eles garantem uma camada extra de segurança, autenticidade e permitem a aferição de qualidade dos produtos. Essa tecnologia é uma ferramenta essencial no combate às atividades de pirataria, que geram bilhões de dólares em lucros com a venda de produtos falsificados.

Aplicação para Exportação: para melhorar significativamente a competitividade dos exportadores, permitindo-lhes demonstrar a origem, autenticidade e trajeto de seus produtos, aumentando a confiança e a lealdade dos clientes, além disso, os clientes que recebem produtos com Nano Tracer podem ter certeza da autenticidade e qualidade do produto, aumentando ainda mais a confiança na marca.

Aplicação para Reciclagem/Economia Circular: Nano tracers rastreiam materiais durante a reciclagem, melhorando a qualidade e fornecendo informações aos proprietários de marcas. CICLOPACK oferece uma solução pronta para uso com tecnologia para identificar e quantificar a porcentagem de reciclados nas embalagens.

Na CICLOPACK, contribuimos para essa transformação com nossa tecnologia CicloID, que evita o greenwashing e oferece rastreabilidade completa no processo de reciclagem. Com o CicloID, as marcas podem quantificar com precisão o percentual de material reciclado em suas embalagens e garantir que suas alegações de sustentabilidade sejam apoiadas por dados auditáveis.

Além disso, o CicloID permite que, ao passar por um sorting automatizado em uma recicladora, as máquinas de separação identifiquem a embalagem e gerem dados diretamente para as marcas. Assim, é possível confirmar que uma embalagem de uma grande marca, como Coca-Cola, Unilever ou P&G, está sendo reciclada naquele momento, promovendo uma transparência total em toda a cadeia.

Essa rastreabilidade vai além de garantir a origem dos materiais: ela permite que as marcas acompanhem a contribuição real das suas embalagens para a economia circular, criando confiança no consumidor final e promovendo práticas genuinamente sustentáveis.

Acreditamos que a colaboração entre recicladores, cooperativas e soluções tecnológicas como o CicloID é o caminho para construir uma economia circular forte e eficiente, evitando fraudes, garantindo dados precisos e acelerando o futuro da reciclagem no Brasil.

Soluções para:

Nossa solução traz respostas para as seguintes questões:

1. Rastreabilidade (produtos/cadeia)
2. Economia Circular
3. Governança e compliance de operação
4. Anti-Fraude e falsificação
5. Segurança do produto



COMETRIX

Solução para Automatizar e Simplificar o Comércio Exterior | Logtech



Histórico

A Cometrix foi fundada em 2023, reunindo profissionais com mais de 15 anos de experiência no mercado de Comércio Exterior, logística internacional, desembaraço aduaneiro e operações especiais. Desde o início, a empresa se posiciona como uma plataforma inovadora, capaz de simplificar e centralizar a gestão das operações logísticas internacionais.

Persona

Médios e Grandes importadores e exportadores.

Proposta de Valor

A Cometrix é uma plataforma one stop shop de Comércio Exterior, que centraliza e simplifica a gestão da cadeia logística internacional, conectando todo ecossistema do cliente em uma plataforma digital. Nós automatizamos diversos processos e geramos insights de como tornar as operações mais eficientes e menos custosas.

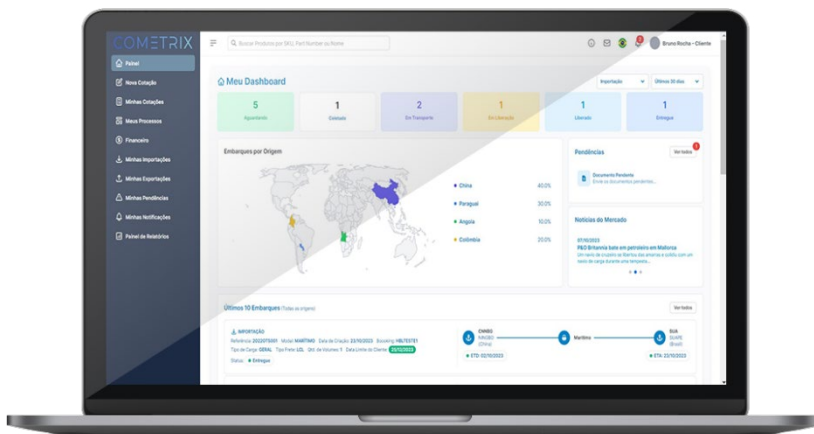

Aumentando eficiência nas operações de Comex

A falta de visibilidade e previsibilidade nas operações de comércio exterior é um grande desafio para empresas que lidam com importação e exportação. Muitas dessas companhias ainda dependem de processos manuais e descentralizados, resultando em um excesso de trabalho administrativo e custos elevados. As equipes de operações frequentemente **perdem até 30% de sua produtividade diária** tratando dados de diferentes fontes, como e-mails, planilhas e sistemas desconectados, tudo de forma manual.

Além disso, a falta de informações em tempo real diminui significativamente a previsibilidade logística. Sem dados precisos e atualizados, as empresas acabam enfrentando custos inesperados, como multas por atrasos, armazenagens indevidas e até paradas de linha, que podem impactar severamente a continuidade das operações. Estudos indicam que essas ineficiências podem **reduzir entre 5% a 10% das margens de lucro das empresas**, com custos totais anuais facilmente ultrapassando milhões de dólares, dependendo do volume e da complexidade das operações internacionais.

Uma operação típica de comércio exterior pode gerar mais **de 80 trocas de e-mails e envolver até 8 diferentes players**, como despachantes, transportadoras, agentes marítimos e armazéns, o que torna o processo fragmentado e difícil de controlar. Esse cenário agrava a necessidade de uma solução robusta e centralizada que elimine esses gargalos operacionais e melhore a eficiência.

Contribuição

Automação e Centralização:

Reduzimos o trabalho manual ao integrar diferentes players e sistemas em um só lugar possibilitando uma visão completa da operação.

Redução de Custos: Nossa plataforma permite uma redução significativa nos custos logísticos, com cotações centralizadas e otimização dos recursos.

Previsibilidade e Controle:

Fornecemos insights em tempo real sobre as operações, com análises preditivas que permitem melhor controle e tomada de decisões estratégicas.

Organização

Total de 5 colaboradores: CEO, CTO, Analista de Suporte, e 2 Engenheiros de Software.

Situação Atual e Expectativa

A Cometrix está em fase de consolidação no mercado de comércio exterior, com uma plataforma inovadora já validada em projetos piloto e pronta para expandir sua atuação.

Em 2024, nossa solução foi testada e aprimorada em diversos segmentos, com uma carteira de 10 clientes até o final do ano. Estamos nos preparando para captar investimento Seed, com o objetivo de acelerar o crescimento e escalar a plataforma a partir de 2025, alcançando mais de 700 clientes em 2027.

Esperamos fortalecer nosso network com investidores, prospectar novos negócios e apresentar as vantagens tecnológicas da Cometrix a empreendedores e líderes do setor.

A plataforma da Cometrix foi desenvolvida exatamente para solucionar esses problemas, oferecendo uma solução única que automatiza e centraliza todas as etapas da cadeia logística. Ao integrar cotações, rastreamento de embarques, controle de custos e desempenho de parceiros, a Cometrix melhora significativamente a eficiência operacional. A automação de processos elimina o trabalho manual de consolidar informações de múltiplas fontes, permitindo que as equipes se concentrem em atividades estratégicas e aumentando sua produtividade.

Com a Cometrix, as empresas ganham previsibilidade e controle sobre suas operações. A plataforma oferece dados em tempo real que ajudam a gerenciar as operações de forma proativa, prevenindo gargalos logísticos e reduzindo custos inesperados. Ao identificar automaticamente ineficiências, a Cometrix sugere melhorias contínuas, permitindo que as empresas tomem decisões informadas e ajustem rapidamente sua logística em resposta a mudanças no cenário operacional.

Nosso foco é sempre entregar valor aos nossos clientes, ajudando-os a otimizar seus processos logísticos, reduzir custos e melhorar a previsibilidade das operações. Mais do que uma ferramenta de gestão, a Cometrix é uma parceira estratégica que busca constantemente identificar oportunidades de melhoria e oferecer soluções personalizadas para maximizar a eficiência e a competitividade das empresas no mercado global.

Soluções para:

Nossa solução trás respostas para as seguintes questões:

1. Produtividade do time de Comex
2. Previsibilidade
3. Redução de custos logísticos
4. Melhoria de processos





ENGAGE



Facilite a elaboração e gestão de seus treinamentos



Histórico

A Engage foi fundada em 2015 como uma solução voltada a apoiar as empresas na capacitação e no desenvolvimento profissional de seus colaboradores.

Persona

Profissionais, dentro ou fora do RH, que precisam capacitar seus colaboradores.

Proposta de Valor

Transformar a criação e a gestão de treinamentos nas empresas, oferecendo facilidade e eficiência.

Principais Números

+600

clientes atendidos

+2M

pessoas treinadas

+12 mil

treinamentos criados

+20M

treinamentos realizados

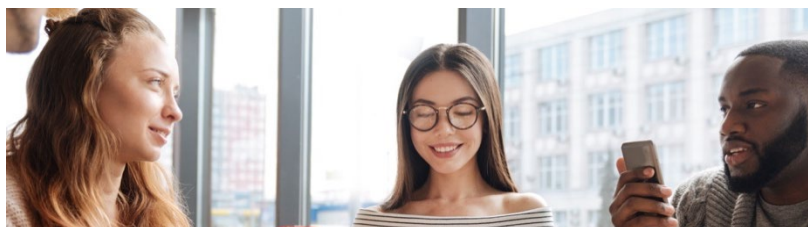

Entenda a nossa solução

#1 INOVADORA, LEVE E ESTIMULANTE.

Uma plataforma fácil e intuitiva, tanto para quem participará dos treinamentos como para quem irá elaborá-los!

#2 FACILITA A CRIAÇÃO DE TREINAMENTOS

Por meio da inteligência artificial, os treinamentos podem ser elaborados e aplicados rapidamente.

#3 RELATÓRIOS FÁCEIS E CONFIÁVEIS

Dashboard personalizável para acompanhamento em tempo real dos principais dados de treinamento e mais de 30 relatórios padrões.

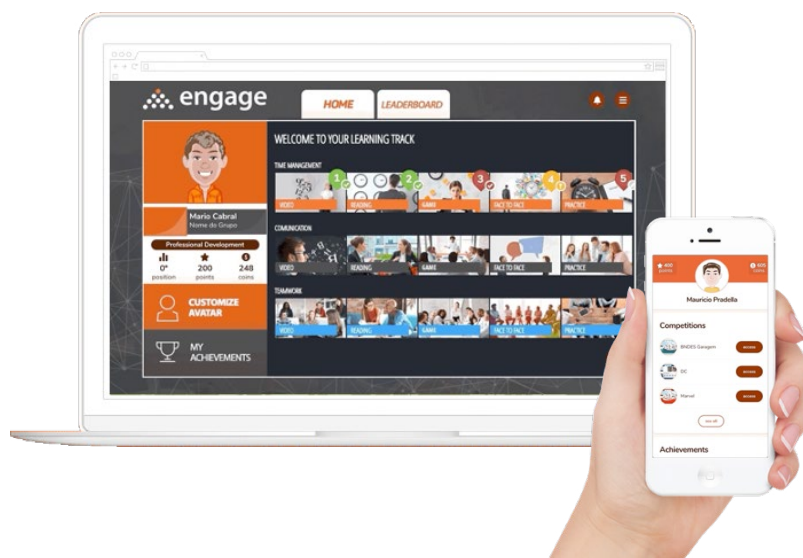

Diferenciais

- **Gamificação:** aumenta o engajamento e a adesão aos treinamentos
- **Inteligência Artificial:** ferramenta de última geração para criação de cursos

Situação Atual e Expectativa

A **Engage** é uma solução consolidada, com ampla experiência no atendimento a grandes empresas, como Ambev, Petrobrás, Vale, entre outras. Atualmente, está se posicionando como um player global, sendo a primeira empresa brasileira a alcançar essa projeção.

Nossa expectativa para o encontro é transformar a maneira como você treina os colaboradores da sua empresa, trazendo eficiência e inovação para sua organização.

Soluções para...

Nossa solução oferece respostas para as seguintes questões:

1. Qualificação (Upskilling e Reskilling)
2. Treinamentos Obrigatórios
3. Treinamentos de Normas Técnicas
4. Integração de Novos Funcionários
5. Integração de Terceiros
6. Programas de Desenvolvimento de Líderes, entre outros.

Facilitando a criação de treinamentos:

LIA: Utilize o poder da inteligência artificial com nossa metodologia para criar ambientes de aprendizagem.

Modelos Prontos: Ganhe tempo criando seu programa a partir de modelos prontos e validados.

Catálogo de Cursos: Mais de 300 treinamentos prontos e disponíveis sem custo adicional.

Ferramentas de Autoria: Crie facilmente mais de 20 tipos de atividade de aprendizagem.

Trilha do conhecimento customizada conforme a necessidade da empresa e do time de RH:

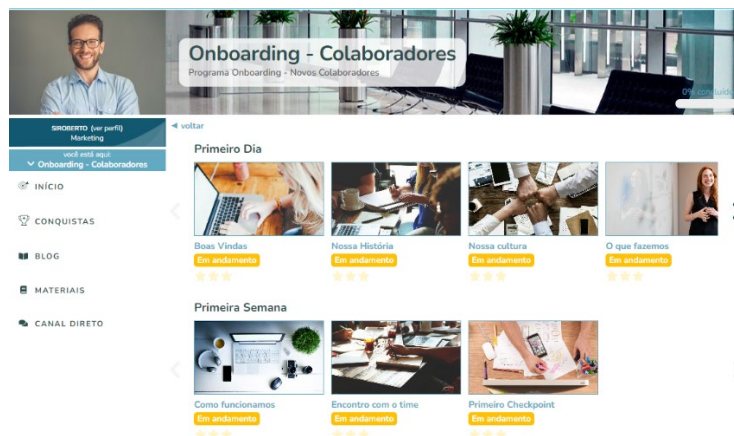

Permite aos times de RH o monitoramento do engajamento e apoia ações para maior efetividade dos treinamentos

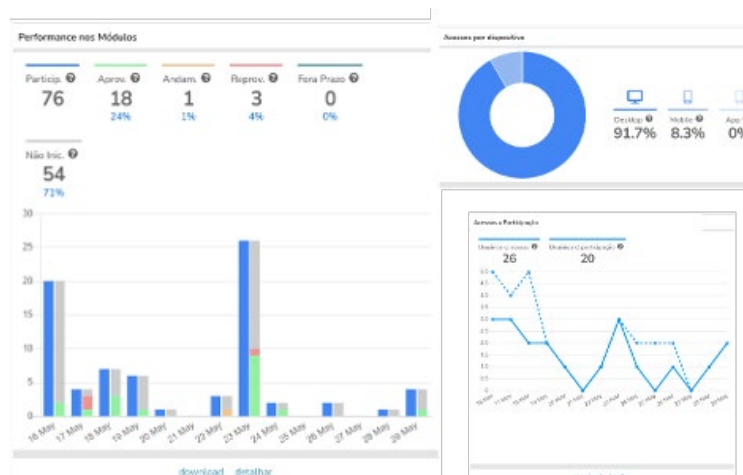



LETWE INNOVATION



Gestão Logística de Estoques, Armazenagem e Movimentação de Produtos | Logtech



Histórico

Letwe Innovation é uma empresa focada em transformação digital para logística, ajudando empresas a transformarem seus estoques em ambientes altamente produtivos, rentáveis e organizados.

Persona

Indústrias, transportadoras, Centros de Distribuição, Ecommerce, Varejo, e empresas que possuem estoques de produtos.

Proposta de Valor

Nossa solução permite reduzir em mais 30% os custos operacionais relacionados à gestão de estoque. Ao otimizar o fluxo de trabalho, diminuir perdas por obsolescência e melhorar a precisão no controle de inventário, ajudamos empresas a evitar custos com excesso de estoque e a reduzir despesas com armazenamento e manuseio.



Revolucionando e democratizando a forma como as empresas se relacionam com seus estoques e processos logísticos.

Nossa plataforma de gestão de estoque ajuda as empresas a otimizarem o gerenciamento de estoque de forma ágil e eficiente – exatamente quando precisar, garantindo visibilidade em tempo real e controle preciso dos materiais em seu armazém. Empresas que precisam controlar seus estoques, seja de matéria prima, produto acabado ou almoxarifados, enfrentam desafios constantes para atender às demandas de um mercado volátil. A contratação de pessoal para gerenciar estoque, além de ser custosa, exige tempo e esforço, e o treinamento desses colaboradores pode levar semanas até que atinjam produtividade plena.

Com a nossa solução sua empresa pode adotar uma abordagem mais flexível e eficiente, automatizando o controle de estoque, reduzindo desperdícios e otimizando a operação sem a necessidade de uma equipe fixa para essas tarefas. Nossa plataforma permite que você ajuste seu gerenciamento de estoque conforme as demandas do negócio, economizando tempo e reduzindo custos operacionais.

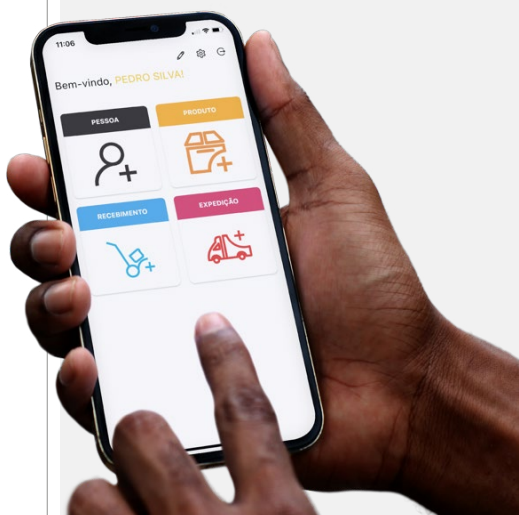

Contribuição

Controle Eficiente de Estoque:

Nossa solução otimiza a gestão de produtos, garantindo que cada item esteja localizado e acessível, o que minimiza erros e desperdícios nas atividades dentro do galpão ou almoxarifado.

Rastreabilidade Avançada:

Proporcionamos visibilidade em tempo real, permitindo decisões estratégicas informadas e melhorando a eficiência operacional.

Situação Atual e Expectativa

Com um portfólio que inclui grandes nomes como Klabin, Petrobras, Porsche, Cemig, Light, Brinks, etc demonstramos nossa capacidade de gerar resultados concretos e impactantes.

A expectativa para o evento é criar um espaço de diálogo e networking, onde possamos compartilhar experiências e apresentar como nossa solução pode ajudar as empresas a não apenas superar desafios logísticos, mas também a alcançar resultados tangíveis e sustentáveis.

Tudo em Nuvem...

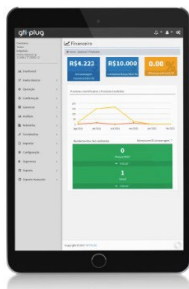

✉ devisom.silva@letwe.com.br

☎ (31) 9 91770885

Solução completa para otimização da gestão logística e de armazenagem de produtos, rastreabilidade com foco em:

Recebimento: Controle automatizado do recebimento de mercadorias, garantindo conferência e validação de lotes, datas de validade e quantidades corretas.

Endereçamento: Alocação inteligente de produtos no armazém, otimizando o uso do espaço e garantindo fácil acesso a mercadorias para separação.

Armazenagem: Gestão eficiente do estoque, com monitoramento de níveis, datas de validade e condições de armazenamento, minimizando perdas e otimizando a organização.

Controle de Lote e Validade: Rastreabilidade completa de lotes e datas de validade, garantindo conformidade com normas regulatórias e segurança de produtos.

Separação de Pedidos: Processos otimizados de picking, reduzindo tempo de separação e aumentando a precisão nas entregas.

Inventário: Controle de inventário em tempo real, permitindo ajustes rápidos e maior precisão no balanço de estoque.

Expedição: Expedição ágil e organizada, com rastreamento de cada etapa do processo para garantir que os produtos certos sejam entregues no prazo.

Relatórios e KPIs: Monitoramento de indicadores chave de desempenho, permitindo uma visão clara das operações e identificação de oportunidades de melhoria.

Funcionamento

-  Inventário do estoque em tempo real
-  Panorama completo da situação do armazém
-  Plataforma em nuvem, com total segurança
-  Mobilidade com o uso do aplicativo

Plataforma responsável cuidar de todo seu armazém e estoque de forma eficiente e segura.



Vantagens e resultados

-  Interface amigável
-  Integração com ERP ou qualquer outro sistema
-  Time de Customer Support altamente capacitado



MEUCHAPA



Solução Inteligente para Sazonalidade de Mão de Obra | Logtech



Histórico

A MeuChapa é uma logtech fundada em 2019, que conta com uma plataforma digital para realizar a conexão de oferta de serviços de cargas e descargas com uma base de profissionais cadastrados.

Persona

Embarcadores de forma geral, transportadoras e operadores logísticos, Chapas.

Proposta de Valor

Maximize a produtividade, minimize os riscos e gere lucros. Cada aspecto da solução MeuChapa equilibra custos e fatores de risco, ao mesmo tempo em que fornece uma força de trabalho motivada para atender às necessidades de mão de obra, oferecendo à sua empresa uma vantagem competitiva.

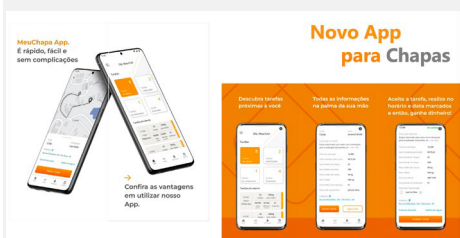

MeuChapa App

A melhor forma de conectar você a tarefas de carga e descarga

Baixe agora

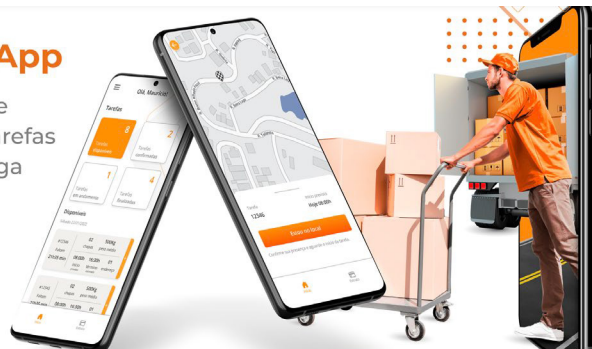

Inovando a cultura de alocação e gestão de Mão de Obra no Brasil.

Nossa plataforma permite que você se conecte com nossos parceiros chapas rapidamente, para que possa encontrá-los quando precisar deles – e somente quando precisar deles.

A MeuChapa não emprega profissionais de carga e descarga, mas sim conecta profissionais autônomos a centenas de motoristas nas cidades que atua.

As organizações de logística e cadeia de suprimentos enfrentam enormes desafios para atender às demandas da força de trabalho nos dias de hoje Mercado Volátil.

A contratação de funcionários em tempo integral exige muito tempo, dinheiro e esforço, e os funcionários levam semanas de treinamento antes de se tornarem totalmente produtivos.

Trabalho flexível com a MeuChapa pode ajudar sua organização resolver muitos desses desafios. Sua empresa conhece as necessidades de sua força de trabalho. A MeuChapa pode fornecer tecnologia de ponta e metodologias de custos para ajudar sua organização a escalar, contratar e manter uma força de trabalho profissional.

Contribuição

CHAPAS: Recorrência de tarefas, facilidade de uso - tudo na palma da mão, acesso a serviços financeiros e micro crédito, conexão direta com a tarefa, sem intermediários, capacitação, treinamento e empreendedorismo.

CONTRATANTES: Visibilidade e redução de custos, transparência - preço e especificação pré definidas, tracking e controle em tempo real, eliminação de dinheiro e garantia de destinação, dedutibilidade de despesas e seguro.

Situação Atual e Expectativa

A MeuChapa está consolidada como uma solução robusta e escalável, contando com mais de 100 mil chapas cadastrados e uma atuação de abrangência nacional com operações nos Estados Unidos. Com essa base sólida, a empresa segue ampliando sua presença e eficiência no mercado, atendendo às crescentes demandas por uma força de trabalho qualificada e flexível.

As expectativas ao final deste evento são de ampliar nosso network e criar leads para propostas comerciais da venda de nossos serviços.

Soluções para...

Nossa solução trás respostas para as seguintes questões:

1. Qualificação/Treinamento
2. Custo (COG/AV/CTS)
3. Produtividade
4. Sazonalidade da Demanda
5. Disponibilidade de mão de obra
6. ESG.

Solução inigualável para otimização da força de trabalho, com foco em:

Lucratividade: Maximize a produtividade, minimize os riscos e gere lucros. Cada aspecto da solução MeuChapa equilibra custos e fatores de risco, ao mesmo tempo em que fornece uma força de trabalho qualificada para atender às necessidades de mão de obra, oferecendo à sua empresa uma vantagem competitiva.

Gerenciamento de Risco: As empresas enfrentam grandes riscos legais com funcionários, bem como problemas com co-emprego. A solução de trabalho flexível da MeuChapa minimiza esse risco, fornecendo à sua empresa a força de trabalho motivada de que você precisa para atender à demanda atual.

Escalabilidade: Estabilize os custos de mão de obra permanente utilizando a MeuChapa para expandir e atender rapidamente a picos de demanda e interrupções na cadeia de suprimentos, respondendo ao aumento da demanda sem os custos de recrutamento, contratação, integração e treinamento de mais pessoal em tempo integral.

Gerenciamento: Os recursos de agendamento e gerenciamento orientados pelo aplicativo MeuChapa ajudam seus líderes de negócios a planejar e gerenciar o uso de mão de obra, monitorar KPIs importantes e pontuar diferentes ativos de mão de obra para planejamento futuro.





NOUVENN



SE FAZ PARTE DA SUA VIDA, TEM UMA SOLUÇÃO NOUVENN

Criando conexões com um futuro mais eficiente.



Histórico

Somos uma empresa mineira de tecnologia, especializada em IoT (Internet of Things) e focada em desenvolver soluções completas e integradas, que permitem a criação de ecossistemas inteligentes para cidades, empresas e o agronegócio. Atuando como uma IoT Enabler desde 2018, a Nouvenn possibilita a implementação de serviços conectados de alta eficiência, escaláveis e seguros.

Persona

Gestores públicos, empresas de infraestrutura, setores de smart cities e utilities (energia, gás, água) e indústrias que buscam conectar, modernizar e digitalizar suas operações.

Proposta de Valor

Buscamos ser um agente e um parceiro dos nossos clientes na jornada de transformação digital, com segurança, escalabilidade e inovação. Buscamos atender e solucionar as demandas críticas de gestão urbana, industrial e agrária através das nossas soluções fim-a-fim, onde cada componente é idealizado, desenvolvido e projetado para garantir um ecossistema integrado robusto, maximizando o desempenho e a continuidade dos negócios.



Construindo Cidades e Empresas Inteligentes com Eficiência e Sustentabilidade.

A NOUVENN é um parceira única no desenvolvimento de projetos de IoT onde, através do nosso sistema CORE-E, de três pilares fundamentais, construímos um portfólio de soluções que possibilitam uma integração fluida e escalável, habilitando gestores e operadores a terem uma maior visibilidade e um maior controle sobre cada aspecto da sua operação.

Nosso Sistema CORE-E possui os seguintes componentes:

- **Hardware:** Dispositivos IoT de alta durabilidade com inteligência de borda, habilitados para aplicações com IA, solução FOTA (Firmware Over-The-Air) e padrões de segurança certificados pela Fraunhofer.
- **Hybrid Network:** Conectividade integrada com múltiplas tecnologias. Da rede mesh ao NB-IoT, nossa arquitetura de rede híbrida proporciona a continuidade dos negócios através de uma cobertura dinâmica e resiliente.
- **Integrated Software:** Plataforma NOUVENN gerencia seus dispositivos, independente da conectividade além de possuir ferramentas de monitoramento, controle e inteligência e análise.

Além disso, oferecemos um suporte completo em todas as fases de implantação dos projetos, a capacitação dos nossos clientes para a utilização e operação das soluções e a possibilidade de customizações para os diferentes casos de uso do mercado..

Contribuição

- **Cidades Inteligentes:** Reestruturação e modernização para os diferentes serviços essenciais para as cidades, com foco em sustentabilidade, segurança e economia, destacando aplicações para Smart Cities, em setores como energia, iluminação, gás e água.
- **Empresas, Indústrias e Agronegócio:** Soluções escaláveis, ininterruptas e modulares, em consonância com os requisitos de segurança do mercado, permitindo a digitalização e automação de processos críticos, garantindo maior visibilidade, controle e redução de custos operacionais.

Situação Atual e Expectativa

Somos uma empresa consolidada no mercado de IoT, contando com a confiança de grandes players como Vivo, TIM, Engie, Suzano, Saint-Gobain, Toyota, entre outros. Essas parcerias confirmam a confiabilidade e eficácia das soluções oferecidas pela Nouvenn, que atende a setores diversos, desde telecomunicações e energia até manufatura e infraestrutura. Com uma base sólida de clientes e soluções implementadas, buscamos expandir nosso alcance de mercado e estabelecer novas conexões, explorando oportunidades de inovação, de crescimento no Brasil e no exterior.



Soluções:

Nossa solução atende os seguintes desafios:

- 01 Eficiência Operacional;
- 02 Visibilidade;
- 03 Segurança e compliance;
- 04 Soluções Conectadas;
- 05 Conformidade ESG.

Soluções integradas para otimização de infraestrutura com foco em:

- **Eficiência e Sustentabilidade:** Soluções pensadas e desenvolvidas pela NOUVENN para desafios reais do mercado, que busca uma produção e um consumo de recursos mais consciente, engajado com a nova realidade e as novas metas ambientais;
- **Escalabilidade:** Soluções inovadoras, fabricadas com tecnologia de ponta e pensadas para um mundo conectado, criando, assim, um ecossistema de produtos modulares, integrados, resilientes aos desafios de conectividade e garantindo a continuidade dos negócios de nossos clientes;
- **Gestão e Controle:** As soluções CORE-E foram desenhadas para integrar os diferentes dispositivos NOUVENN e ampliar o olhar sobre os ativos dos clientes em campo. Com ferramentas de monitoramento, comando remoto e a análise de dados, possibilitamos uma gestão das operações mais centralizada, mais inteligente e mais proativa.





PIX FORCE



A Revolução da Automação com Inteligência Artificial | PIX FORCE



Histórico

Fundada em 2016 pelos sócios Daniel Moura e Renato Gomes, a PIX FORCE surgiu da necessidade de criar uma ferramenta automatizada de analisar imagens de grandes áreas florestais. Após o sucesso na área florestal, expandiram a utilização da visão computacional para outros setores como o elétrico, óleo e gás, indústria 4.0, mineração, entre outros.

Persona

A PIX FORCE possui um time com mais de 110 profissionais, sendo 30 PhDs. Em razão da qualificação técnica da equipe a empresa desenvolve projetos de alta complexidade além de diversas soluções com tecnologia de ponta para programas de P&D (ANP e ANEEL).

Proposta de Valor

A empresa utiliza inteligência artificial e fornece soluções avançadas de visão computacional que auxiliam clientes a extrair informações e insights valiosos a partir de dados visuais. A PIX FORCE oferece tecnologias e serviços inovadores que permitem a interpretação automática de informações contidas em imagens, facilitando a automatização de processos, a otimização de fluxos de trabalho e a tomada de decisões baseada em dados visuais,



PIX FORCE: Inovação em Visão Computacional e Expansão Global

Focada em automatizar processos de inspeção e monitoramento visual, a PIX FORCE é especialista em desenvolvimento de algoritmos de inteligência artificial aplicada à visão computacional.

A empresa utiliza técnicas de machine learning e deep learning para automatizar a interpretação de imagens, sejam fotos ou vídeos. Os resultados gerados são mais precisos, rápidos e baratos em comparação com a realização por visão humana.

Esta dedicação à inovação e o foco da PIX FORCE em dores reais da indústria, garantiu reconhecimento em diversas premiações ao longo dos anos no Brasil e no exterior. Inclusive, foi eleita cinco anos consecutivos como a Startup no. 1 de visão computacional no ranking da 100 Open Startups.

Em 2018 e 2019 recebeu o prêmio de melhor startup na categoria Visão Computacional e em 2020, 2021 e 2022 foi reconhecida como a melhor startup em Inteligência Artificial do Brasil. Em 2023, avançamos para a 12ª posição no ranking das 100 Scale-ups, demonstrando nosso contínuo crescimento e relevância no mercado.

Impacto Socioambiental

A PIX FORCE promove a diversidade contando com uma equipe bastante diversa e engajada. As diversas soluções desenvolvidas pela empresa não apenas promovem melhores condições de trabalho e otimizam processos industriais, mas também estão alinhadas com o desenvolvimento sustentável, combatendo diretamente problemas como poluição, mudanças climáticas, incêndios e riscos nas atividades laborais.



Organização

Total de 110 colaboradores:

2 Founders:

Daniel Moura (CEO)

Renato Couto Gomes (Presidente)

Principais clientes e usuários

A PIX FORCE se orgulha de contar com uma carteira diversificada de clientes que inclui algumas das principais empresas do Brasil e do mundo. Entre seus parceiros estão gigantes como CPFL Energia, Neoenergia, Eneva, EDP, Furnas, Cemig, Isa CTEEP e Ocyan, além de multinacionais renomadas como Equinor, Petrobras, Shell, Raízen, Hitachi e Saab. A empresa também colabora com líderes em diversos setores, como ArcelorMittal, Natura, Suzano, Vale, Vibra, Ambev e Nestlé. Essa vasta rede de clientes atesta a confiança nas soluções inovadoras da PIX FORCE e sua capacidade de atender às demandas mais exigentes do mercado.

A PIX FORCE agora conta com escritórios em Porto Alegre (Brasil), Houston (EUA) e na Helsinki (Finlândia), marcando um importante passo na sua estratégia de internacionalização. Com essas novas operações, a empresa busca não apenas aumentar sua presença global, mas também fortalecer sua atuação em mercados estratégicos. Para acelerar esse crescimento, a PIX FORCE planeja abrir uma rodada de investimento, visando captar um montante de capital estratégico. A previsão é que a maior parte dos recursos (75%) seja direcionada a marketing e vendas, enquanto o restante será investido na otimização de uma plataforma interna voltada para o desenvolvimento de IA.

As soluções desenvolvidas pela PIX FORCE incluem a criação de softwares com interface no-code ou low-code e estrutura de dados altamente eficiente. Dessa forma, a interface user-friendly do software permite uma interação intuitiva para os usuários, facilitando o acesso e a utilização das funcionalidades oferecidas pela solução.

Em um mundo onde a inovação é essencial, a PIX FORCE, com seu slogan "Lead the Race", se destaca como uma líder na transformação digital. Comprometida em ajudar empresas a vencer na corrida tecnológica, oferece soluções avançadas em inteligência artificial e visão computacional. À medida que avança em sua jornada de crescimento, a PIX FORCE não apenas acompanha as tendências, mas também define o futuro, guiando empresas rumo à excelência e à liderança.

Soluções:

Pix Safety: Sistema de monitoramento da força de trabalho que permite a detecção rápida e automática de desvios de normas de segurança, como a falta de EPIs, acesso a áreas restritas e zonas de risco.

Pix Flight: Solução para inspeção automática de ativos, como subestações, plataformas de petróleo e obras civis com drones.

Idexa: Plataforma de processamento de documentos (RG, CPF, notas fiscais, boletos, borderôs, entre outros), que extrai e interpreta dados de maneira automática e importa as informações para o sistema de ERP do cliente via API. A plataforma ainda permite a comparação entre documentos.

Pix Labs: Além de produtos já desenvolvidos, a PIX FORCE conta com profissionais capacitados para atender novas demandas, desenvolvendo produtos personalizados de acordo com a exata necessidade do contratante, por meio do nosso laboratório de inovação.



PRECAVISION Precavision

Segurança do trabalho com Visão Computacional

Histórico

A Precavision foi fundada em 2024 e oferece uma solução para detecção de EPIs (equipamentos de proteção individual) em colaboradores a usando Visão Computacional e Inteligência Artificial.

Persona

Empresas que possuem um ambiente de trabalho que apresente fatores de risco à segurança e saúde do colaborador, como por exemplo, manufatura, construção civil, etc.

Proposta de Valor

O Precavision identifica e registra a utilização de EPIs com muita rapidez e assertividade, assegurando o monitoramento claro e eficiente da segurança.

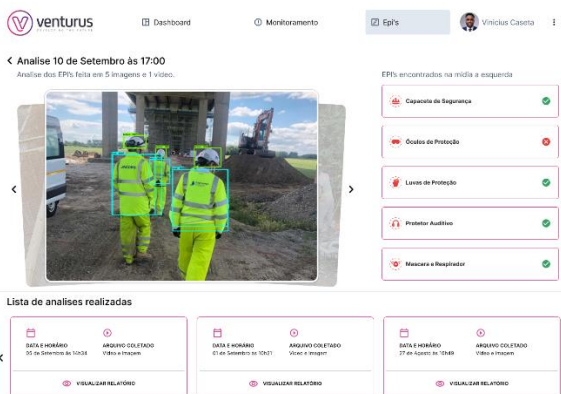
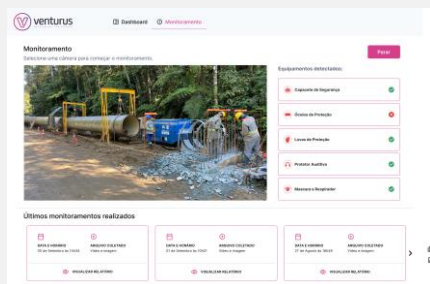

Monitoramento de EPIs de forma ágil e confiável

Nossa solução de Visão Computacional permite que o contratante possa monitorar e identificar a correta utilização de equipamentos de proteção individual (EPIs) por seus colaboradores em áreas determinadas.

Com o Precavision, as análises que indicarem inconsistências ficam arquivadas e podem servir para possíveis averiguações de ocorrências.

A solução é adaptável para o contexto de negócio e ambiente, bem como as EPIs que devem ser monitoradas. Com treinamentos de modelos baseados em Inteligência Artificial, é possível escalar a solução para a necessidade do cliente, tanto em relação à quantidade de localidades a ser monitorada, quanto para possíveis integrações de sistema.

Contribuição

COLABORADOR: mais segurança em atividades que oferecem riscos.

EMPRESAS: monitoramento e registro do uso de EPIs de forma a garantir segurança do trabalho em campo.

Situação Atual e Expectativa

O **Precavision** é uma solução em fase de MVP, destinada a empresas early adopters, com o objetivo de validar a proposta de valor.

As expectativas ao final deste evento são: ampliar nosso network, colher insights sobre a solução e possibilidades de escalabilidade, bem como criar leads para propostas comerciais.

Soluções para...

Nossa solução traz respostas para as seguintes questões:

1. Segurança do trabalho
2. Monitoramento de uso de EPI
3. Eficiência na gestão em campo
4. Registro de ocorrências

A solução necessária para garantir a segurança do seu colaborador

Escalabilidade: adaptação da solução para novos EPIs, gestão de diversas câmeras, integração de sistemas, etc.

Gerenciamento: facilidade no monitoramento a partir do registro de imagens analisadas.

Redução de Custos: evita gastos com auditorias desnecessárias e gera registros para eventuais ocorrências com colaboradores.

Gerenciamento de Risco: sistema de apoio para que as empresas se resguardem em relação a possíveis questões trabalhistas.

Monitoramento do uso de EPI's

O sistema de monitoramento de EPIs permite visualizar o uso correto dos equipamentos, com gráficos intuitivos que identificam falhas e geram relatórios de conformidade, garantindo a segurança dos colaboradores.

Últimas falhas encontradas

Relatório das falhas mais recentes no uso de EPIs

CATEGORIA	DATA E HORÁRIO	FUNÇÃO	ARQUIVO COLETADO
CAPACETE DE SEGURANÇA	23 de Agosto às 14h34	Protegem contra inalação de partículas e vapores.	Video
ÓCULOS DE SEGURANÇA	23 de Agosto às 14h34	Protegem contra inalação de partículas e vapores.	Video e Imagem
PROTETORES AUDITIVOS	23 de Agosto às 14h34	Protegem contra inalação de partículas e vapores.	Imagem
MÁSCARAS E RESPIRADORES	23 de Agosto às 14h34	Protegem contra inalação de partículas e vapores.	Video e Imagem



RAZOR



Computação de Alta Performance | Hardware as a Service



Histórico

A Razor foi fundada em 2014 e, desde então, evoluiu de um e-commerce de tecnologia para uma indústria de computadores e referência no mercado de workstations no Brasil. Nossa missão é proporcionar soluções de produtividade e ROI ao exigente mercado de alta performance. Hoje, a empresa está consolidada com venda de computadores no mercado B2B, e focando cada vez mais em soluções de *Hardware as a Service* (HaaS) para o segmento corporate e enterprise.

Persona

Óleo e Gas, Engenharia e Indústria, Pesquisa e Desenvolvimento, Inteligência Artificial, Arquitetura e Construção, Ensino Superior e Indústria criativa.

Proposta de Valor

A **Razor** foi a primeira marca de computadores focada exclusivamente no nicho de alta performance B2B, sendo agora a **primeira fabricante de computadores a ter o modelo HaaS direto de fábrica**, tendo uma otimização que permite assinaturas com preços até 40% menores que atuais players nesse mercado, além de desenvolver um produto feito para durar.

Transforme CAPEX em OPEX, otimize o fluxo de caixa, tudo mantendo equipamentos sempre atualizados e suporte ágil.

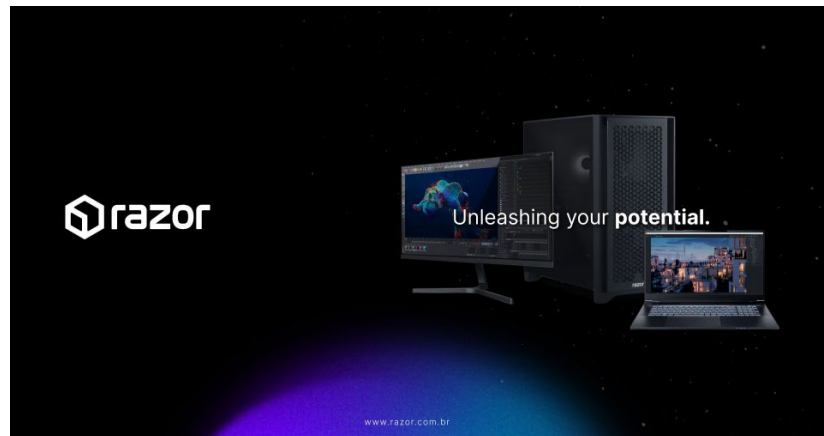

Hardware as a Service direto de fábrica com a Razor

A **Razor Computadores** é especializada em fornecer soluções customizadas de alto desempenho para profissionais que necessitam de poder computacional avançado. Fabricamos computadores para atender demandas específicas de setores como arquitetura, engenharia, indústrias criativas e pesquisa acadêmica, oferecendo consultoria especializada e máquinas sob medida.

Com ampla carteira de clientes enterprise, a Razor tem percebido uma demanda crescente no mercado de alta performance com foco em IA, além de um mercado emergente de soluções As a Service com a locação de máquinas.

Mercado enterprise está cada vez mais interessado em soluções nesse modelo, e a Razor pretende ser líder nesse setor.

Razor Customers

Some of global companies who trust in our cutting edge solutions.



Contribuição

VENDA DIRETA: Fornecimento de soluções customizadas permitem corte de custos desnecessários, diferente de soluções pré-definidas no mercado.

AS A SERVICE: Otimização de caixa de clientes, precificação abaixo da média de mercado, produto permite múltiplos ciclos de locação mudando público no mesmo cliente (máquinas para engenharia viram do marketing e depois para uso administrativo). Refurbishing dos equipamentos permite atualização de performance estendendo a vida dos equipamentos p/ venda ou nova locação.

Situação Atual e Expectativa

A **Razor** está consolidada como uma solução de alta performance para o mercado B2B, com mais de 70% de suas vendas voltadas para empresas e instituições. Hoje, a empresa possui uma base de clientes em expansão, abrangendo todo o território brasileiro, e busca ampliar sua atuação para incluir a locação de máquinas, criando uma vantagem competitiva tributária no mercado.

A expectativa para os próximos anos é expandir no modelo HaaS no mercado nacional, com futuras atuação no mercado americano.

Soluções para...

Nossa solução trás respostas para as seguintes questões:

Alto Desempenho Computacional: como IA e Machine Learning / **Custo-benefício:** Soluções customizadas que maximizam ROI / **Otimização de Caixa** com locação e contratos de longo prazo. / **Escalabilidade:** com fácil expansão. / **Sustentabilidade e ESG:** economia circular, com produto desenvolvido para durar +5 anos.

HaaS: Flexibilidade para clientes, receita recorrente para Investidores

O modelo Hardware as a Service (HaaS) oferece benefícios tanto para clientes quanto para investidores. Para o cliente, a principal vantagem é o custo reduzido, já que ele evita o alto investimento inicial em hardware de ponta, pagando uma mensalidade fixa. Isso garante previsibilidade financeira, flexibilidade para ajustar a capacidade computacional conforme a demanda, e ainda maximiza a produtividade com máquinas sempre atualizadas e operacionais.

Clientes também tem impactos positivos financeiramente: A conversão de CAPEX em OPEX permite deduções de IRPJ que também beneficiam clientes enterprise, além de não aumentar o endividamento que muitas vezes é necessário para viabilizar a atualização de equipamentos. O aumento de indicadores como Retorno sobre Ativos (ROA) pesam positivamente no balanço dos clientes.

Para o investidor, o modelo HaaS apresenta uma recorrência de receita extremamente atrativa, proporcionando um fluxo de caixa constante e previsível para a empresa. Além disso, o mercado brasileiro ainda é carente de soluções de locação de hardware especializado, criando uma vantagem competitiva para a Razor, que está posicionada com diferencial competitivo de pricing para liderar no segmento. O crescimento desse modelo também promove uma fidelização maior dos clientes, o que significa custo de retenção menor e valorização da empresa ao longo do tempo.

Equipamentos podem ter um ciclo de até 60 meses, com um primeiro ciclo de 36 meses no mercado high-end, uma atualização parcial de hardware permitindo ciclo de locação para um segmento mid-end e por fim uma atualização final permitindo a venda ou locação de mais 12 meses para segmentos low-end. O processo garante tranquilidade ao cliente, longevidade do produto e altas margens aos investidores.

Hardware as a Service (HaaS)

A flexible solution for companies with **high computing** demands but **lower budgets**.





SOFRACK

sofrack
Inteligência em cada movimento

Gestão intralogística simples, segura e eficiente ao seu alcance



Histórico

Fundada em 2010, a Softrack nasceu dentro de um dos maiores grupos de empresas de Software da América Latina, a Softway S/A.

O sucesso da Softrack é baseado em seus pilares de qualidade, pioneirismo e inovação, unidos aos valores da empresa para garantir excelência tanto para os clientes quanto para os colaboradores.

Missão

Nossa missão é fornecer soluções para as empresas que utilizam equipamentos de movimentação em sua logística interna, proporcionando-lhes vantagens competitivas e um retorno adequado do investimento.

Objetivo

Nosso objetivo é oferecer ao mercado soluções para a Gestão de Frotas, aumentando a eficácia e a segurança das operações de logística interna.



SmartMind - IA da Softrack

Promova um ambiente de trabalho mais seguro e eficiente com a **SmartMind**.

Manutenção preventiva

Reduza custos antecipando falhas e minimizando paradas inesperadas com alertas automáticos e manutenção planejada.

Otimização do uso de empilhadeiras

Maximize eficiência: utilize sua frota de forma inteligente com recomendações práticas para otimizar cada equipamento.

Desempenho dos operadores

Aprimore habilidades: melhore o desempenho dos operadores com análises detalhadas e feedback contínuo.

Sustentabilidade aprimorada

Reduza a emissão de carbono de suas operações ao otimizar o consumo de combustível e energia, contribuindo para metas ambientais mais ambiciosas.

FleetSync

Aumentamos os resultados das equipes de manutenção, Solução de manutenção de ativos industriais para operações e de equipes em campo e equipes internas.

Características do sistema: Saas altamente customizável, APP Android & portal WEB, Mobile com execução offline, Integração com sensores IoT e telemetria, Nuvem AWS segura e com altíssima disponibilidade.

Sobre nós

Para nós, a intralogística nasceu para movimentar. Evoluímos constantemente com empilhadeiras e agora, expandimos para toda a gestão de logística interna.

O que nos torna diferentes

Simplificar a gestão em intralogística para evoluir negócios e a segurança

Acreditamos que a verdadeira inovação vai além de solucionar problemas, ela também simplifica a vida das pessoas, tornando tudo mais acessível, eficiente e efetivo. Nosso network com investidores, busca de potenciais negócios, apresentação das nossas tecnologias e network com empreendedores.



Segurança, inteligência e Controle operacional com o Poder da telemetria

Economia e eficiência operacional, Visibilidade com Dashboards e relatórios personalizáveis, Redução de ociosidade e necessidades de manutenção, Prevenção de acidentes e mais segurança, Economia de combustível e condução responsável, Identificação de oportunidades na redução de custos, Tecnologia 100% nacional e projetada pela Softrack.



Potencialize o desempenho operacional com Inteligência e dados

Inteligência e dados

Transforme suas operações logísticas com inteligência de ponta.

Soluções para toda Intralogística:

- Empilhadeiras
- Rebocadores
- Pontes
- Rolantes
- Plataformas
- Guindastes



SPEEDBIRD



Inovação e Sustentabilidade elevam sua experiência aérea | Logtech



Histórico

A Speedbird Aero foi fundada em 2018 por Samuel Salomão e Manoel Coelho e é pioneira no Brasil no uso de drones para entregas comerciais. A empresa se tornou a primeira a obter autorização da ANAC para operar entregas de materiais biológicos e de produtos por drones, incluindo alimentos, medicamentos e itens de comércio eletrônico.

Persona

Empresas e setores de logística, saúde, e-commerce, além de operadores de telecomunicações e companhias de alimentos, que buscam aumentar a eficiência em entregas rápidas e reduzir os impactos ambientais com soluções de logística aérea não tripulada.

Proposta de Valor

A Speedbird Aero oferece soluções para logística aérea eficiente e sustentável, com drones que reduzem o congestionamento nas ruas, otimizam a entrega de última milha e diminuem as emissões de CO₂. A empresa utiliza drones com tecnologia BVLOS (Beyond Visual Line Of Sight), o que permite maior alcance e flexibilidade nas operações.



Modal eficiente, sustentável e inovador.

A empresa desenvolve **drones autônomos** para transportar mercadorias com segurança, como o **DLV-1** (2,5 kg), o **DLV-2** (6 kg) e o **DLV-4** (5 kg), todos com sistemas de emergência e câmeras de navegação. As soluções incluem a entrega de produtos leves, materiais biológicos e cargas maiores para empresas como iFood, Pardini, Natura, e Claro.

A Speedbird é uma startup inovadora no setor de aviação, focada em transformar a experiência de transporte aéreo através de tecnologias emergentes. Fundada com a missão de modernizar a aviação comercial e cargo, a empresa se destaca por integrar soluções avançadas em seu modelo de negócios. A visão da Speedbird é criar um sistema de aviação mais eficiente, seguro e sustentável, utilizando tecnologias de ponta para otimizar operações e melhorar a experiência do cliente.

Um dos pilares do sucesso da Speedbird é seu investimento em tecnologia de ponta. A empresa desenvolve e implementa tecnologias avançadas, como sistemas de navegação baseados em inteligência artificial e análise de dados em tempo real, que prometem aumentar a eficiência dos voos e reduzir custos operacionais. Essa abordagem tecnológica não só melhora a gestão de rotas e a segurança dos voos, mas também contribui para a redução da pegada de carbono da aviação, alinhando-se com as crescentes exigências ambientais.

Contribuição

A Speedbird Aero contribui diretamente para a transformação da logística, com drones que permitem entregas rápidas, seguras e sustentáveis, especialmente em áreas urbanas congestionadas. A empresa melhora a logística hospitalar com entregas de materiais biológicos e otimiza a cadeia de suprimentos para setores essenciais.

Organização

Samuel Salomão e Manoel Coelho são os cofundadores da Speedbird Aero, liderando uma equipe focada em inovação tecnológica no setor de drones e logística aérea. A empresa desenvolve seus próprios hardware e software, operando globalmente.

Situação Atual e Expectativa

A Speedbird Aero já captou mais de R\$ 10 milhões em investimentos para expandir suas operações no Brasil e internacionalmente. A Speedbird Aero está em fase de crescimento e consolidação como líder no segmento de logística aérea não tripulada no Brasil, com operações em expansão para mercados internacionais. A empresa opera em países como Israel, Reino Unido e Estados Unidos, sendo a primeira a voar a partir de um aeroporto internacional ativo. Em 2024, a empresa continua a buscar expansão na América Latina.

Além disso, a Speedbird tem se concentrado na inovação de aeronaves, especialmente no desenvolvimento de novas plataformas que oferecem maior eficiência e menor impacto ambiental. A startup está investindo em veículos aéreos não tripulados e aeronaves elétricas, que representam o futuro da aviação sustentável. Essas inovações são projetadas para reduzir o consumo de combustível e as emissões, ao mesmo tempo em que proporcionam uma alternativa viável aos modelos tradicionais.

No que diz respeito ao atendimento ao cliente, a Speedbird busca oferecer uma experiência personalizada e simplificada. A empresa utiliza tecnologias digitais para proporcionar uma interface amigável para os clientes, facilitando o processo de reserva e gerenciamento de voos. A utilização de plataformas digitais avançadas permite que os clientes tenham acesso a informações em tempo real sobre seus voos e a personalização de serviços, melhorando a experiência geral de viagem.

A startup também está comprometida com parcerias estratégicas e colaborações que ampliam seu alcance e capacidades. Ao formar alianças com outras empresas de tecnologia e aviação, a Speedbird potencializa suas operações e acelera o desenvolvimento de novas soluções. Essas parcerias não apenas fortalecem a posição da empresa no mercado, mas também contribuem para o avanço da indústria de aviação como um todo.



Soluções para:

Eficiência Operacional: A empresa melhora a logística de última milha e a cadeia de suprimentos com entregas rápidas e automação do transporte, especialmente em áreas urbanas e congestionadas.

A Speedbird Aero utiliza visão computacional e drones BVLOS para monitoramento de navegação e precisão de entregas, além de tecnologias de telemetria e sensores de navegação.

Sobre a **AVES20**

A **AVES20** é uma aceleradora de inovação que conecta startups, empresas e investidores, promovendo soluções tecnológicas disruptivas e transformadoras. Com forte atuação nas áreas de operações, M&A e finanças, a aceleradora se destaca por oferecer um ambiente de crescimento sustentável e escalável para startups em mercados dinâmicos. Fundada por Adriana Chaves, Antonio Grandini, Bruno Pina, Paulo Bertaglia e Vinicius Serrano, a **AVES20** reúne uma vasta experiência em operações, supply chain, marketing e estratégia.

Um dos principais diferenciais da **AVES20** é sua capacidade de atuar como uma ponte entre startups e o mercado corporativo, com foco na transformação digital e práticas de ESG. Acelerando startups com inovações voltadas à eficiência operacional e planejamento estratégico, a **AVES20** capacita empresas a enfrentar desafios complexos, oferecendo soluções que as preparam para o futuro.

A expertise financeira e em M&A dos fundadores é fundamental para o sucesso das startups, oferecendo suporte na captação de investimentos, fusões e aquisições. Esse apoio permite que as startups identifiquem as melhores oportunidades de crescimento, tanto no mercado local quanto internacional, garantindo uma trajetória sustentável e focada em resultados.

Além disso, a **AVES20** promove eventos como o MATCH POINT, que conectam startups com grandes empresas e investidores, criando um ambiente propício para negócios e parcerias estratégicas. Com uma abordagem completa de mentoria e consultoria, a aceleradora garante que as startups tenham todo o suporte necessário para escalar suas operações e gerar impacto global.



Sobre o venturus

O **VENTURUS** é um instituto de inovação tecnológica com a missão de transformar ideias em soluções concretas e inovadoras, consolidando-se como um dos principais centros de pesquisa e desenvolvimento do Brasil. Com sede em Campinas, São Paulo, atua em áreas como software, hardware, telecomunicações, IoT, inteligência artificial (IA) e ciência de dados. A equipe do **VENTURUS** é composta por profissionais altamente qualificados que trabalham em um ambiente colaborativo e estimulante, sempre em busca de soluções para os desafios tecnológicos do mercado.

Um dos diferenciais do **VENTURUS** é sua abordagem centrada no cliente, trabalhando em estreita colaboração com empresas de diversos setores para desenvolver soluções personalizadas que agregam valor aos negócios. Essa proximidade com o mercado permite que o **VENTURUS** esteja na vanguarda das tendências tecnológicas, oferecendo soluções inovadoras e relevantes. O compromisso com a qualidade é reforçado por certificações como a ISO 9001, garantindo a excelência em seus projetos.

A inovação é um dos pilares do **VENTURUS**, que promove um ambiente de criatividade e exploração de novas ideias através de programas internos como hackathons e workshops, além de eventos como o MATCH POINT, estimulando a geração de soluções tecnológicas disruptivas. A cultura de inovação é complementada pelo compromisso com a sustentabilidade e responsabilidade social, com projetos que buscam o uso consciente dos recursos naturais e o apoio a iniciativas educacionais e sociais.

Com uma trajetória de sucesso em diversos setores, como telecomunicações, automotivo e saúde, o **VENTURUS** já desenvolveu soluções que contribuíram para o avanço tecnológico e a competitividade das empresas parceiras. Com uma equipe dedicada e o constante investimento em novas tecnologias, o **VENTURUS** está preparado para continuar sendo um catalisador de inovação e desenvolvimento tecnológico no Brasil e no mundo.

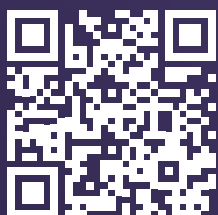

NOSSA MISSÃO

Ser o maior Venture Developer e referência Global de investimentos em OPTECHs.



AVE20

Desenhado por Freepik

EMAIL
admin@aveso.tech

ENDEREÇO
Rua Francisco Glicério, 1620 | Torre 1 | sala 51
13.271-200 | Valinhos, SP

