



# FRANÇOIS ET MARTHE PÉNEAU

parents de Papi Péneau

## **François PENEAU (1895-1957)**

D'abord meunier au moulin Péneau, François ouvre, entre 1927 et 1933, deux boulangeries au Pont-du-Cens, à Nantes.

Il se convertit ensuite au fromage, et ouvre, en 1936, le Val-d'Or, rue Contrescarpe, à Nantes.

Existe, dans la même rue, la Fromagerie centrale, mais le Val-d'Or, lui, reste ouvert pendant la guerre et crée sa clientèle grâce, notamment, aux bons de distribution.

En plus de ces trois magasins, François fait des tournées dans les bourgs avoisinants.

Catherine, sa petite-fille, se souvient d'un grand-père très colérique, mais très sensible.



## **Marthe JOSNIN (1900-1974)**

Elle est de santé fragile, ayant contracté la poliomyélite dans son adolescence.

La mort de son fils aîné l'a beaucoup marquée. Femme d'affaires et de tête, c'est elle qui gère le patrimoine.

La famille recevait les prêtres de la paroisse, le mercredi soir. Ceux-ci se réjouissaient de goûter les desserts que Marthe leur concoctait et de pouvoir regarder la télévision (une des premières dans le quartier).

Pour sa petite-fille, Catherine, c'était une grand-mère formidable.

**François et Marthe ont trois enfants :**

**François (1922-1925), Gérard (1926-2013) et Paulette (1927-2023).**





St-COLOMBIN (L.-Inf.) - Rue Principale



10 SAINT-COLOMBIN (Loire-Inf.) - PONT-JAMES — Le Pont sur la Boulogne et le Moulin Pâneau









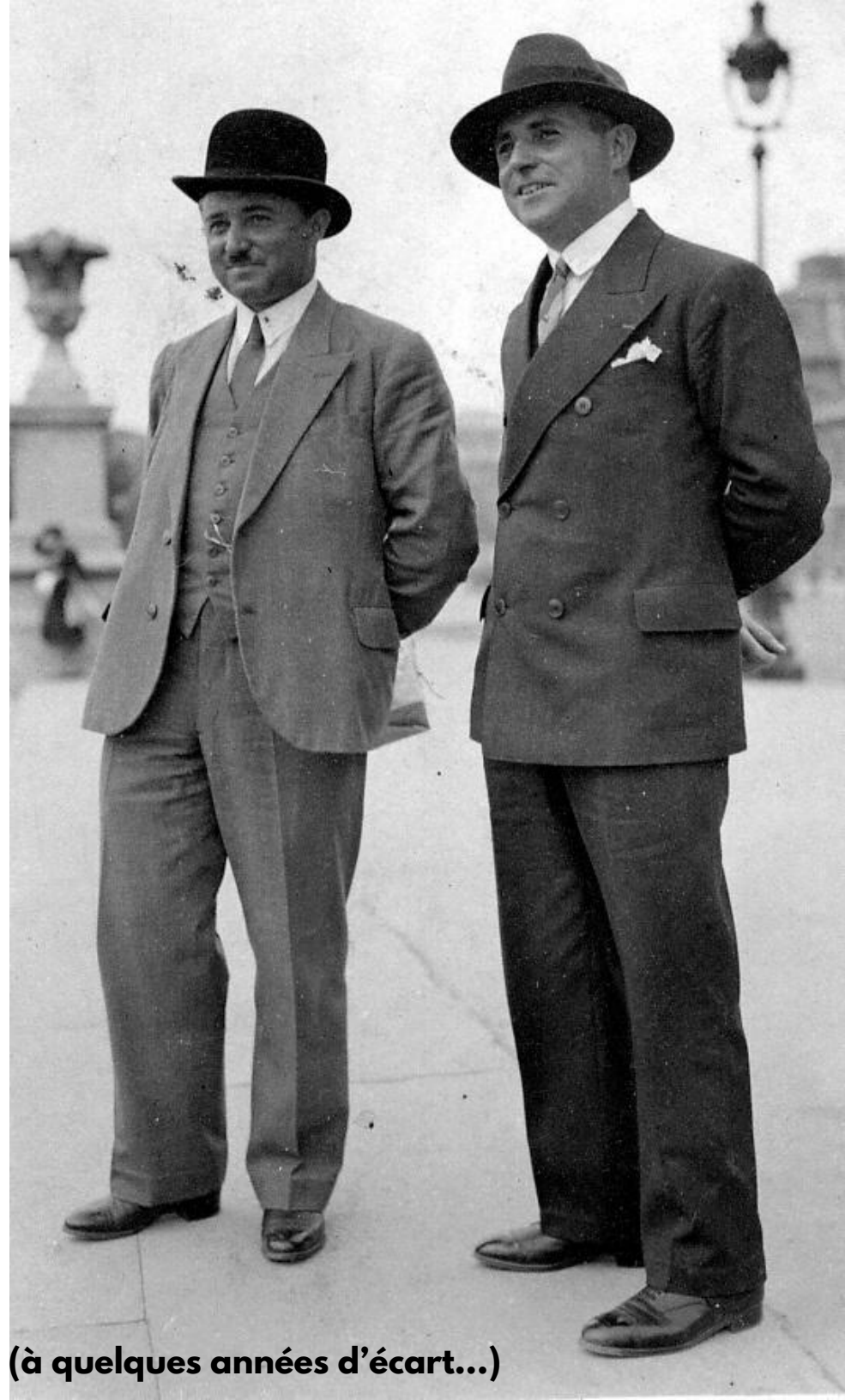
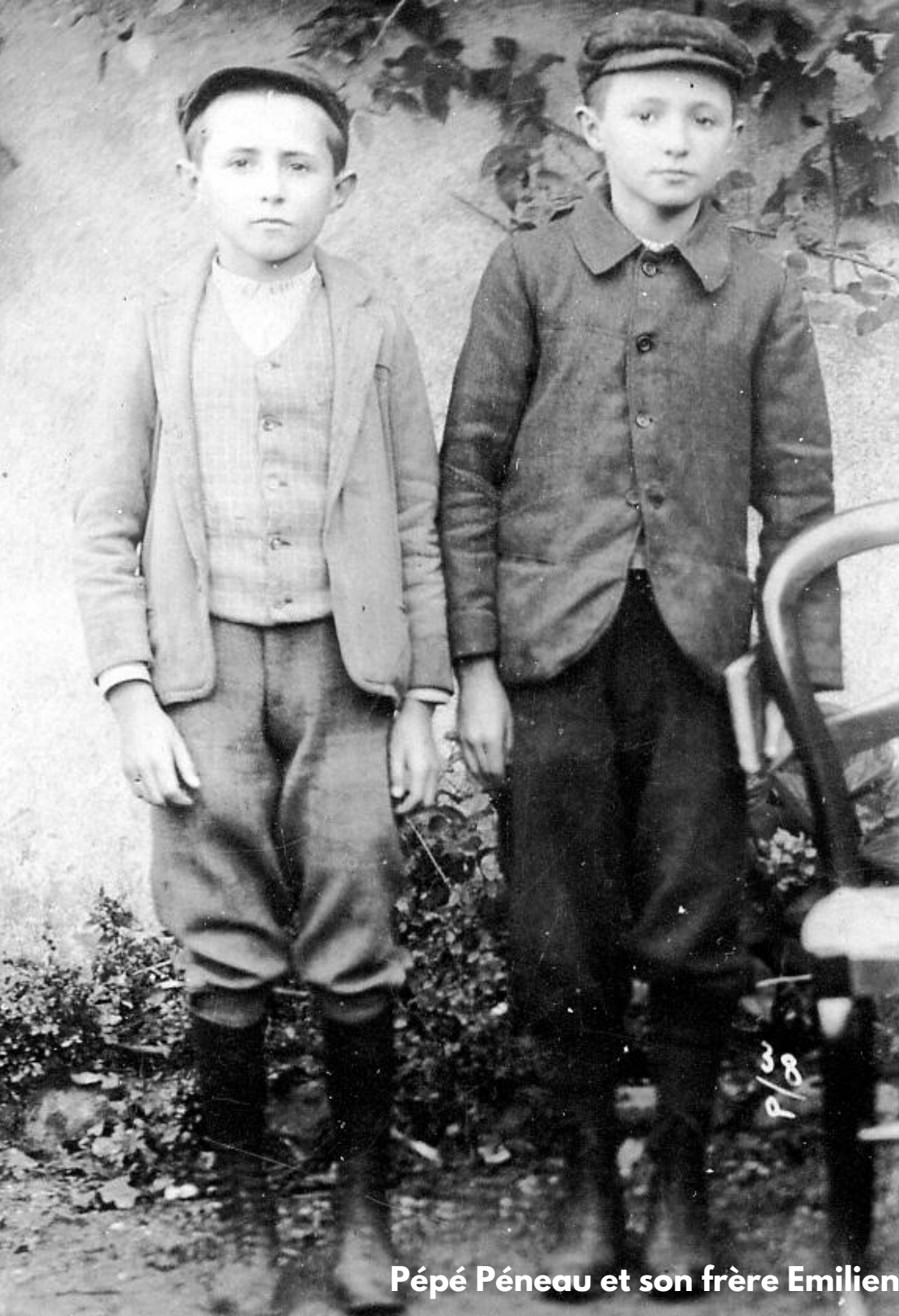

**Pépé Péneau et son frère Emilien (à quelques années d'écart...)**





**Mamie Péneau et son frère François**





Décès de François, frère aîné de Papi Péneau  
(avant la naissance de Papi)



SOUVENIR  
DE MON PASSAGE SUR LA TERRE  
ET DE MON ENTRÉE AU CIEL



**François PÉNEAU**  
Retourné à Dieu  
Le 9 Décembre 1925, à l'âge de 4 ans

Jésus l'ayant regardé l'aima et lui  
dit «Viens»  
Vous nous l'aviez prêté, Seigneur  
pour faire notre bonheur, nous vous le  
rendons sans murmurer mais le cœur  
navré de douleur.  
Dieu lui a fait grâce de la vie et lui  
donna la couronne avant le combat.  
Cher ange, du haut du Ciel veille  
sur les tiers.

LIB LIBAROS - NANTES











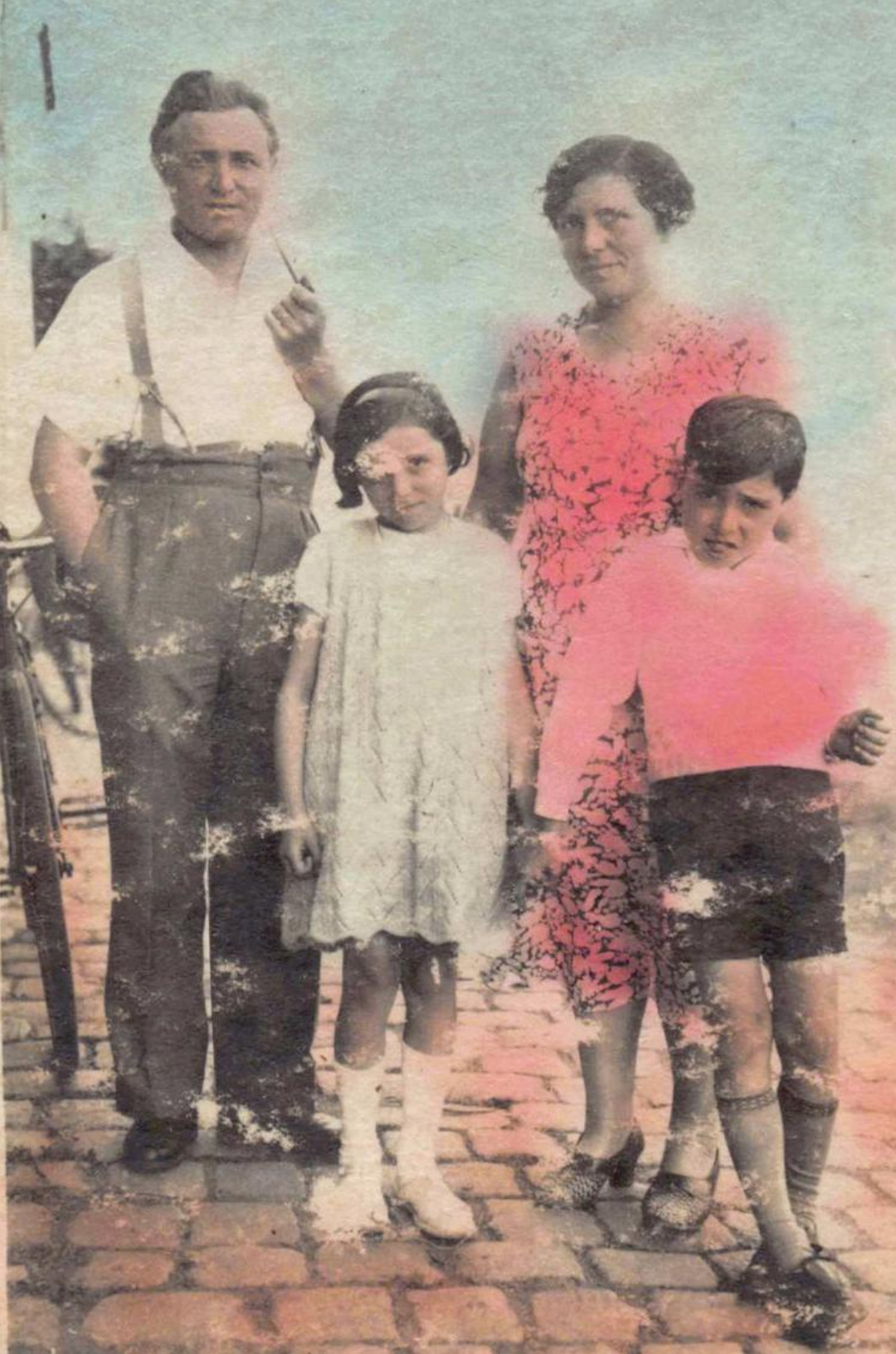





















1909







Les Américains au Pont-du-Cens



**La boulangerie du bas du Pont-du-Cens**

# BOULANGERIE





*Pour votre Santé.*

NOS YAOURTS AU NATUREL  
FABRICATION MAISON  
FRAICHEUR SAVEUR EXQUISE

au VAL d'OR

*FROMAGERIE*

*5, Rue Contrescarpe, Nantes et Place de l'Église, Pont-du-Cens*  
*Sur tous les marchés, STAND **G. PÉNEAU***

IMP. CHANTREAU & C<sup>ie</sup> - NANTES

R.C. Nantes 58 A 1196





BEURRE ENVOIES

Beurre  
Nantes Bouraue

100 gis

34 10 - JH4

La fromagerie du bas du Pont-du-Cens (place de l'église)



333. NANTES — Rue Contrescarpe, prise de la rue Crébillon

# Val d'or

M I P É N E A U

Vins fins et doux délecter  
trouvent bien des soufflés...  
Pour attendre le merveilleux  
une gousse de bon fromage.

Small promotional cards or labels on a shelf.

FROMAGES DE FRANCE  
Map of France with cheese regions highlighted.

Assorted cheeses and products displayed on shelves in the window.

la fromagerie du Val d'or (du temps de Pépé Péneau)

# VALOR



MANUTENTION  
MARCHANDISES

PRIERE  
NE PAS STATIONNER  
DE 7h à 9h



STATION

1	2	3	4	5	6	7	8	9	10	11	12
1	2	3	4	5	6	7	8	9	10	11	12



MAISON P...

MAISON P...

MAISON P...







































° CORPS D'ARMÉE

PLACE

MODÈLE N° 1  
de l'autorisation à délivrer.

No *H740/21* d'enregistrement  
au registre spécial.

# MÉDAILLE COMMÉMORATIVE "D'ORIENT"

Corps  
ou  
service

BUREAU DE RECRUTEMENT  
DE L'ARTES

M<sup>(1)</sup> *Pineau Francis* Caporal  
au 148<sup>e</sup> Rég<sup>t</sup> d'Infanterie est autorisé  
à porter la Médaille commémorative d'Orient avec inscrip-  
tion « ORIENT » (ruban bleu d'une largeur de 36<sup>m/m</sup> coupé  
dans le sens de sa longueur e trois raies jaunes, celle du  
milieu ayant une largeur de <sup>m/m</sup> et celles des bords 2<sup>m/m</sup>).

A

Notés, le *29.10.32*  
le *19*  
du 5<sup>me</sup> de Recrutement,  
CAPITAINE ADJUTÉ

Autorité qualifiée pour délivrer  
l'autorisation et signature.



(Cachet)

(1) Nom, prénoms, grade et corps d'affectation  
NOTA. — Par application des dispositions de  
diplôme et il appartient aux ayants droit ou à leur

de la campagne.  
4 de la loi du 15 juin 1926, il n'est pas délivré de  
se procurer l'insigne à leurs frais.



Lith. PELLERIN & C<sup>e</sup> edit. à Epinal.

Déposé P.V.

OFFICE NATIONAL  
DES MUTILÉS, COMBATTANTS  
ET VICTIMES DE LA GUERRE

RÉPUBLIQUE FRANÇAISE

N° *4110*

## CARTE DU COMBATTANT

Comité Départemental  
de la Loire-Inf<sup>me</sup>

Véritable du *27.1.1936* au *26.1.1941*

Délivrée à

M *Pineau*  
Prénoms *Francis Marie Joachim*  
Domicile *Orvault 9<sup>e</sup> rue du Cens*  
Né le *4 mai 1895*  
A *St. Colombin* Départ *S.-I.*



*P*, Le Président  
du Comité Départemental.

Le Titulaire

*Artes*, le *7 JAN 1936*

*Le Président*  
*Pineau*

NOTA.

Les certificats de capacité délivrés par le Préfet d'un département, conformément à l'article 11 du décret du 10 mars 1899, sont valables pour toute la France.

Ils peuvent être retirés après deux contraventions dans l'année. (Art. 30 dudit décret.)

DIMENSION

2 F



CIRCULATION DES AUTOMOBILES

Décret du 10 mars 1899

CERTIFICAT DE CAPACITÉ

valable pour la conduite

d'un *véhicule à pétrole*

(\*) Désigner la nature de ou des véhicules auxquels s'applique le certificat.

1127. d. 10. - 1920. 7431



Fédération Départementale des "POILUS D'ORIENT" de la Loire-Inférieure

SIÈGE SOCIAL: 14, Avenue de Launay  
Téléphone III-21

Carte Personnelle de Sociétaire

N° 363

ANNÉE 1951

M

Membre

Péneau

actif.

Demeurant

Boulogne

Pont du Cens

LE TRÉSORIER.

LE PRÉSIDENT,  
D' TESSIER,



**La tante Maxime**



**Mère de Marie Favreau (Marie, la grand-mère de Papi Péneau),  
entourée de Suzanne et Marcelle (les cousines de Papi Péneau)**