Holiday Inn
RESORT
BY IHG
KANDOOMA MALDIVES
KANDOOMA
2025/2026
节日季
碧海畅游

节日快乐！

年末将近，我们诚邀您来康杜玛与我们一同庆祝佳节，以“碧海畅游”为主题，我们将为您开启一段关于探索、喜悦与重逢的美妙旅程。

参加丰富多彩的夜间娱乐活动，如现场音乐、炫技表演和社交聚会，感受节日的欢腾脉动。踏上一段探索之旅，尽享野趣奇遇等导览探险。舒缓的水疗仪式和健康体验，让身心感受宁静的沉浸时刻。品尝美味盛宴，沉浸于节日美食与餐饮乐趣。我们还为小客人们准备了充满创意与趣味的活动，让他们尽情逐浪水花。

康杜玛全体员工祝您节日愉快，平安喜乐，心有所向，灵感迸发！

诚挚的祝愿

Mark Eletr
总经理

马提尼

沙滩 炫技表演

BARaveli Beach Bar

12月22日

星期一

探索之旅

野趣奇遇 ($)
每位 $199 起
上午 8:00 - 下午 13:30
最少 6 位宾客

美味盛宴

烧烤之夜 ($)
巴西风味烧烤和自制香肠
康杜玛餐吧
每位 $69 起
傍晚 18:30 - 晚上 21:00

沉浸时刻

康杜玛至臻欢聚时光
水疗体验 ($)
康杜玛 COMO Shambhala 水疗中心
每对 $260 起
60 分钟按摩，可选择提神身体磨砂或泡泡浴

欢腾脉动

马提尼沙滩炫技表演 ($)
Bar-Aveli 沙滩吧
马提尼买二送一
傍晚 18:00 - 晚上 20:00

逐浪水花

海洋日
海洋生物陶艺手工 (C)
康杜儿童俱乐部
上午 11:00 - 中午 12:00

- 标注为 ($) 的活动需收费，标注为 (C) 的活动免费
- 详细日程请参阅最后几页
- 水疗护理需提前预订

家庭

沙洲野餐

12月23日

星期二

探索之旅

家庭沙洲野餐 ($)
每位 $89 起
上午 10:00 - 中午 12:30
最少 4 位宾客

美味盛宴

龙虾晚宴 ($)
6 道菜，以龙虾为主
亚洲厨房
每位 $199 起
傍晚 18:30 - 晚上 21:00

沉浸时刻

迷失天堂 ($)
康杜玛 COMO Shambhala 水疗中心
每位 $300 起
3日 水疗套餐，每次 60 分钟
第 1 天：身体磨砂与印度头部按摩
第 2 天：印尼按摩
第 3 天：定制面部护理

欢腾脉动

阿佩罗落日派对 ($)
日落餐吧
阿佩罗 买一送一
下午 17:30 - 晚上 20:30

逐浪水花

迷你奥林匹克日
障碍赛 (C)
康杜儿童俱乐部
下午 14:30 - 下午 15:30

- 标注为 ($) 的活动需收费，标注为 (C) 的活动免费
- 详细日程请参阅最后几页
- 水疗护理需提前预订

DIVE
FREE*
@KANDOOMA
有效期至 2026 年 10 月 31 日

WORLD TRAVEL AWARDS
WINNER
2025
WINNER - BEST DIVE RESORTS
TTM
AWARDS
2023
PADI
KANDOOMA DIVE

碧海畅游
节日庆典

12月24日

星期三

探索之旅

海洋探险 ($)
海龟角、侧礁及鲨鱼浮潜
每位 $150 起
上午 9:00 - 中午 12:00
最少 4 位宾客

美味盛宴

节日碧海畅游庆典
强制附加费用
康杜玛餐吧
傍晚 19:00 - 晚上 22:00

沉浸时刻

节日护理, 焕新体验 ($)
康杜玛 COMO Shambhala 水疗中心
每位 $140 起
30分钟全身磨砂,
60分钟 COMO Shambhala 按摩,
20分钟水疗设施,
购买产品满 $70 减 $20

欢腾脉动

节日娱乐 (C)
Bar-Aveli 沙滩吧
乐队与 DJ 表演
傍晚 18:30 起

逐浪水花

回收日
再生圣诞树手工 (C)
康杜儿童俱乐部
上午 11:00 - 中午 12:00

- 标注为 ($) 的活动需收费，标注为 (C) 的活动免费
- 详细日程请参阅最后几页
- 水疗护理需提前预订

圣诞老人
驾临

12月25日

星期四

探索之旅

圣诞老人驾临 (C)
主区
上午 10:30 - 上午 11:30

美味盛宴

圣诞晚宴 ($)
国际自助餐
康杜玛餐吧
每位 $69 起
傍晚 18:30 - 晚上 21:00

沉浸时刻

Time Out 套餐 ($)
康杜玛 COMO Shambhala 水疗中心
每位 $100 起
60分钟冲浪主题按摩，特色水疗饮品，30分钟水疗设施
购买产品满 $45，减 $10

欢腾脉动

篝火电音之夜 (C)
冲浪小屋餐吧
下午 17:30 - 傍晚 19:00

逐浪水花

圣诞节
圣诞气球艺术 (C)
康杜儿童俱乐部
下午 17:30 - 傍晚 18:30

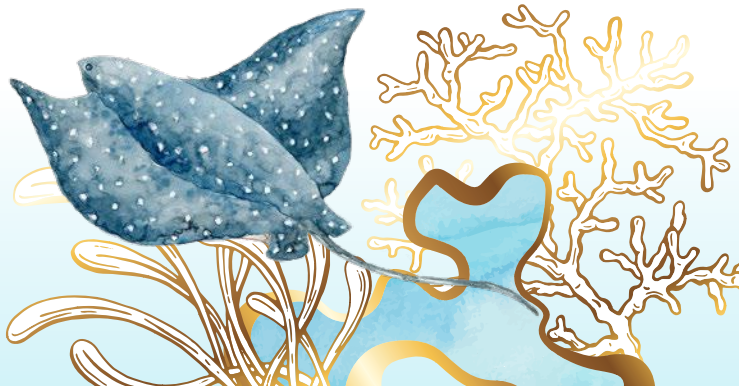

- 标注为 ($) 的活动需收费，标注为 (C) 的活动免费
- 详细日程请参阅最后几页
- 水疗护理需提前预订

马尔代夫
精神

12月26日

星期五

探索之旅

康杜玛家庭奥林匹克 (C)
娱乐中心
上午 10:00 - 上午 11:00

美味盛宴

马尔代夫精神之夜 ($)
马尔代夫主题自助晚餐
康杜玛餐吧
每位 $69 起
傍晚 18:30 - 晚上 21:00

沉浸时刻

绅士面部护理 ($)
康杜玛 COMO Shambhala 水疗中心
每位 $120 起
清洁与焕活面部护理

欢腾脉动

欢乐时光 ($)
Bar-Aveli 沙滩吧
精选饮品七五折
下午 14:00 - 下午 16:00

逐浪水花

马尔代夫日
马尔代夫游戏 (C)
康杜儿童俱乐部
下午 16:30 - 下午 17:30

- 标注为 ($) 的活动需收费，标注为 (C) 的活动免费
- 详细日程请参阅最后几页
- 水疗护理需提前预订

野趣奇遇

半日游

每位 $199 起

时间：上午 8:00 - 下午 13:30

本次导览行程包括：

· 海龟角浮潜

· 鲨鱼浮潜

· 沙洲游览（可能看到魟鱼）

· 当地岛屿参观

· 额外惊喜 在泻湖与魔鬼鱼和海豚共游

· 含午餐

至少需要 6 位宾客方可出行。

价格以美元计，需支付旅游消费税和服务费。

海洋沉船

探险

12月27日

星期六

探索之旅

海洋沉船探险 ($)
仅限自由潜水者
每位 $99 起
上午 9:00 - 上午 11:30
最少 4 位宾客

美味盛宴

红酒晚宴 ($)
6 道菜晚餐搭配优质葡萄酒
亚洲厨房
每位 $130 起
傍晚 18:30 - 晚上 21:00

欢腾脉动

DJ 劲舞之夜 ($)
Bar-Aveli 沙滩吧
特制古巴自由酒（整壶）
晚上 20:00 - 晚上 23:00

沉浸时刻

小小探险家的健康之旅 ($)
康杜玛 COMO Shambhala 水疗中心
每位儿童 $125 起
可选择30分钟背部按摩、足部按摩或面部清洁，然后进行迷你修甲和修脚

逐浪水花

健康日
健康果汁制作课程 (C)
康杜儿童俱乐部
上午 10:30 - 上午 11:00

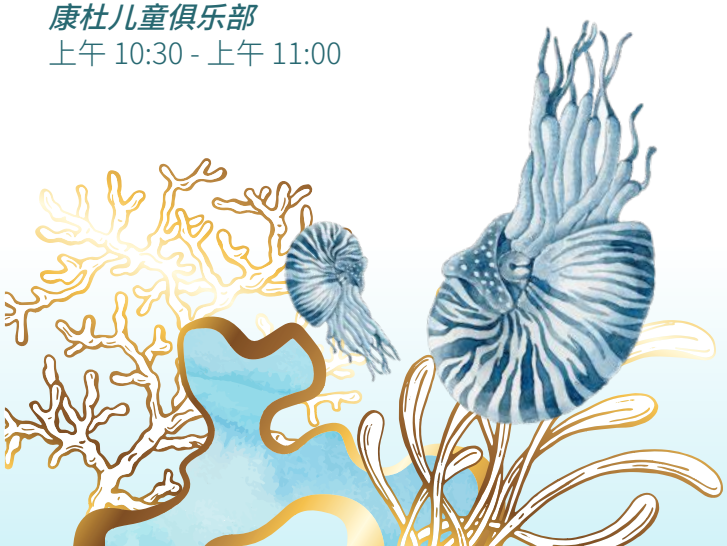

- 标注为 ($) 的活动需收费，标注为 (C) 的活动免费
- 详细日程请参阅最后几页
- 水疗护理需提前预订

小小探险家的
健康之旅

12月28日

星期天

探索之旅

运动垂钓 ($)
每位 $89 起
上午 5:30 - 上午 8:00
最少 4 位宾客

美食盛宴

海洋丰收自助餐 ($)
各种珊瑚鱼烧烤和大石斑鱼腌鱼
康杜玛餐吧
每位 $69 起
傍晚 18:30 - 晚上 21:00

欢腾脉动

圣诞玛格丽特 ($)
Bar-Aveli 沙滩吧
玛格丽特 买二送一
上午 11:00 - 晚上 20:00

沉浸时刻

小小探险家的健康之旅 ($)
康杜玛 COMO Shambhala 水疗中心
每位儿童 $125 起
可选择30分钟背部按摩、足部按摩或面部清洁，然后进行迷你修甲和修脚护理

逐浪水花

探险日
寻宝游戏 (C)
康杜儿童俱乐部
上午 10:30 - 上午 11:00

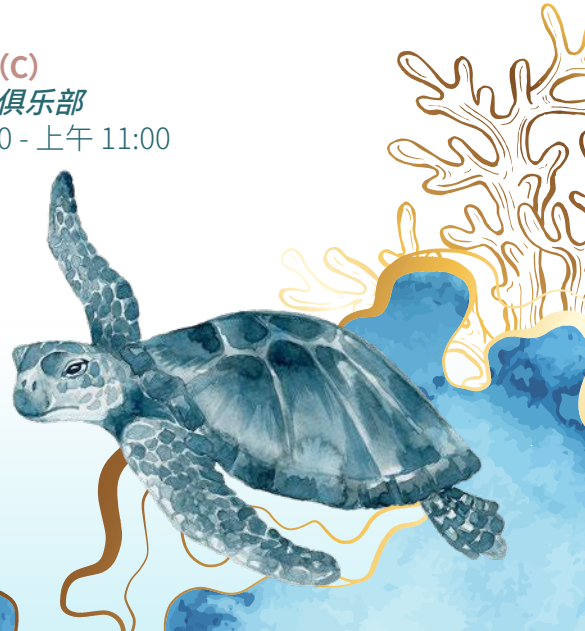

- 标注为 ($) 的活动需收费，标注为 (C) 的活动免费
- 详细日程请参阅最后几页
- 水疗护理需提前预订

健康家庭套餐促销

有效期：2025 年 12 月 1 日 - 2026 年 1 月 5 日

原价 ~~$280,~~ 现每个家庭只需 $240 起
（2 名 12 岁以下儿童）

套餐包括

- **父亲和母亲** - 可选择 COMO Shambhala 或深层组织按摩（60分钟）
- **2名儿童** - 每名儿童可选择 30 分钟的水疗护理或儿童修甲或修脚

价格以美元计，需支付旅游消费税和服务费。

KANDOOMA
SPA BY
COMO SHAMBHALA

THE Asian KITCHEN
海鮮燒烤
之夜
Tartar Sauce

12月29日

星期一

探索之旅

海龟角浮潜 ($)
每位 $59 起
上午 10:30 - 中午 12:00
最少 4 位宾客

美味盛宴

海鲜烧烤之夜 ($)
新鲜海鲜和多汁肉类自助餐
亚洲厨房
每位 $99 起
傍晚 18:30 - 晚上 21:00

欢腾脉动

歌唱或尖叫卡拉 OK 之夜 (C)
Marquee
买四杯，送一杯啤酒
晚上 20:30 - 晚上 22:30

沉浸时刻

小小探险家的健康之旅 ($)
康杜玛 COMO Shambhala 水疗中心
每位儿童 $125 起
可选择30分钟背部按摩、足部按摩或面部清洁，然后进行迷你修甲和修脚

逐浪水花

海洋日
儿童泳池派对 (C)
康杜儿童俱乐部
下午 15:30 - 傍晚 18:30

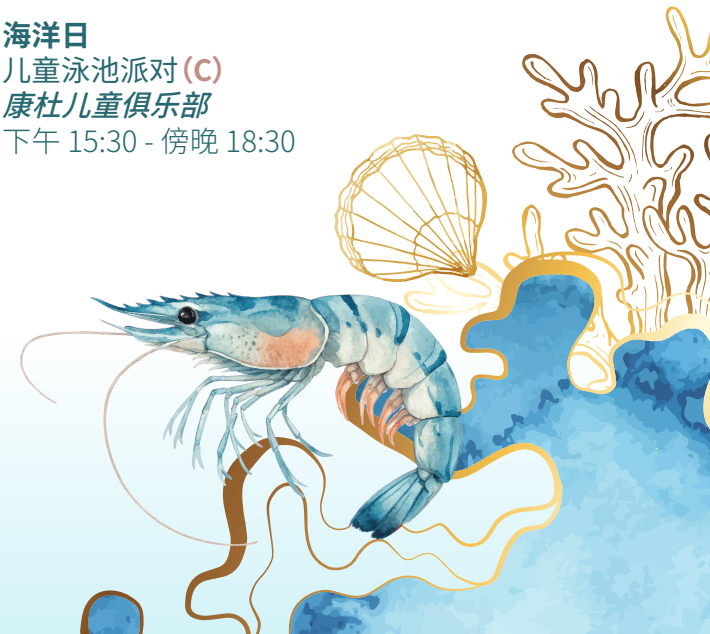

- 标注为 ($) 的活动需收费，标注为 (C) 的活动免费
- 详细日程请参阅最后几页
- 水疗护理需提前预订

浮潜探险

浮网

12月30日

星期二

探索之旅

浮网浮潜探险 ($)
每位 $39 起
上午 10:00 - 上午 11:30
最少 4 位宾客

美味盛宴

亚洲街头美食之夜 ($)
亚洲主题自助餐
康杜玛餐吧
每位 $69 起
傍晚 18:30 - 晚上 21:00

欢腾脉动

吉姆莱特鸡尾酒与炫技表演 ($)
Bar-Aveli 沙滩吧
吉姆莱特鸡尾酒 买二送一
傍晚 18:00 - 晚上 20:00

沉浸时刻

定制面部护理体验 ($)
量身定制的面部护理，满足肌肤的独特需求
康杜玛 COMO Shambhala 水疗中心
每位 $100 起

逐浪水花

迷你奥林匹克日
三人三足赛与麻袋跳 (C)
康杜儿童俱乐部
下午 17:30 - 傍晚 18:30

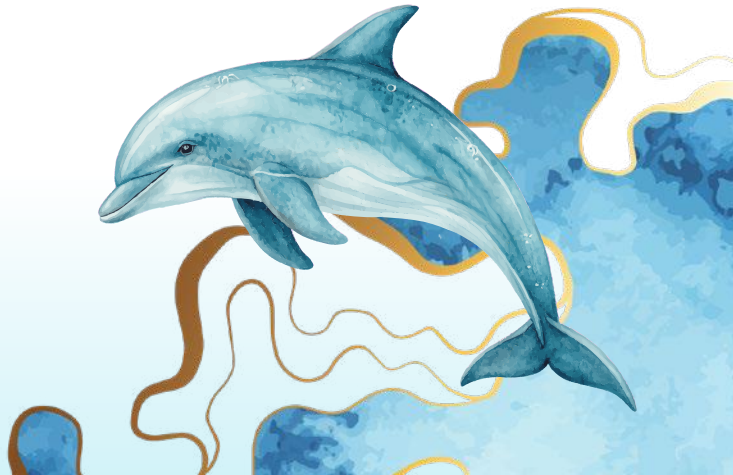

- 标注为 ($) 的活动需收费，标注为 (C) 的活动免费
- 详细日程请参阅最后几页
- 水疗护理需提前预订

漂浮与流动

SUP 瑜伽

每位**$40 起**

附加项目：无人机拍照 - 每位**$25 起**

价格以美元计，需支付旅游消费税和服务费。

AQUA MARINA
PERFECT wave

2026
新年
前夕

12月31日

星期三

探索之旅

除夕夜有氧健身操 (C)
健身房
下午 16:00 - 下午 17:00

美食盛宴

全球倒计时晚宴
强制附加费用
康杜玛餐吧
傍晚 19:00 - 晚上 22:00

沉浸时刻

定制面部护理体验 ($)
量身定制的面部护理，满足肌肤的独特需求
康杜玛 COMO Shambhala 水疗中心
每位 $100 起

欢腾脉动

餐前鸡尾酒 ($)
Bar-Aveli 沙滩吧
免费鸡尾酒和小食
傍晚 18:00 - 傍晚 19:00

逐浪水花

保持活力日
呼啦圈课程 (C)
康杜儿童俱乐部
下午 14:30 - 下午 15:30

- 标注为 ($) 的活动需收费，标注为 (C) 的活动免费
- 详细日程请参阅最后几页
- 水疗护理需提前预订

篝火晚会
含 DJ 表演

1月1日

星期四

探索之旅

新年沙滩足球赛 (C)
西海滩
下午 16:30 - 下午 17:30

美味盛宴

北欧冬夜 ($)
以熏制三文鱼、黑麦面包和舒适氛围为特色的斯堪的纳维亚风味自助餐
康杜玛餐吧
每位 $69 起
傍晚 18:30 - 晚上 21:00

欢腾脉动

篝火电音之夜 (C)
冲浪小屋餐吧
下午 17:30 - 傍晚 19:00

沉浸时刻

家庭健康套餐 ($)
父母可享60分钟COMO Shambhala或深层组织按摩，儿童则可享舒缓水疗及美甲或修脚护理。
康杜玛 COMO Shambhala 水疗中心
每个家庭 $240 起
（最多 2 名 12 岁以下儿童）

逐浪水花

元旦
制作新年灯笼 (C)
康杜儿童俱乐部
上午 9:00 - 10:00

- 标注为 ($) 的活动需收费，标注为 (C) 的活动免费
- 详细日程请参阅最后几页
- 水疗护理需提前预订

漂浮早餐

地点：主泳池

时间：上午 6:30 - 上午 8:00

每对 $109 起

供应有限，需提前告知。

价格以美元计，需支付旅游消费税和服务费。

欢乐
时光
BARaveli
Beach Bar

1月2日

星期五

探索之旅

鲨鱼浮潜 ($)
每位 $99 起
下午 14:00 - 下午 16:30
最少 4 位宾客

美食盛宴

东南亚厨房 ($)
丰富美味自助：有青木瓜沙拉站、越南河粉、巴厘烤乳猪、沙爹等多款佳肴。
康杜玛餐吧
每位 $69 起
傍晚 18:30 - 晚上 21:00

欢腾脉动

欢乐时光 ($)
Bar-Aveli 沙滩吧
精选饮品七五折优惠
下午 14:00 - 下午 16:00

沉浸时刻

家庭健康套餐 ($)
父母可享60分钟COMO Shambhala或深层组织按摩，儿童则可享舒缓水疗及美甲或修脚护理。
康杜玛 COMO Shambhala 水疗中心
每个家庭 $240 起
（最多 2 名 12 岁以下儿童）

逐浪水花

马尔代夫日
迪维希语课程 (C)
康杜儿童俱乐部
下午 17:30 - 傍晚 18:30

- 标注为 ($) 的活动需收费，标注为 (C) 的活动免费
- 详细日程请参阅最后几页
- 水疗护理需提前预订

新年
沙滩
排球赛

1月3日

星期六

探索之旅

新年沙滩排球赛 (C)
主沙滩
下午 16:00 - 下午 17:00

美食盛宴

马尔代夫精神之夜 ($)
马尔代夫主题自助晚餐
康杜玛餐吧
每位 $69 起
傍晚 18:00 - 晚上 21:00

欢腾脉动

畅饮大壶日 ($)
特制鸡尾酒
Bar-Aveli 沙滩吧
傍晚 18:00 - 晚上 20:00

沉浸时刻

家庭健康套餐 ($)
父母可享60分钟COMO Shambhala或深层组织按摩，儿童则可享舒缓水疗及美甲或修脚护理。
康杜玛 COMO Shambhala 水疗中心
每个家庭 $240 起
（最多 2 名 12 岁以下儿童）

逐浪水花

海盗日
海盗寻宝 (C)
康杜儿童俱乐部
下午 15:30 - 下午 16:30

- 标注为 ($) 的活动需收费，标注为 (C) 的活动免费
- 详细日程请参阅最后几页
- 水疗护理需提前预订

冲浪

在康杜玛捕捉完美海浪！在天堂般的美景中学习如何冲浪。价格：$90 起，课程适合儿童、成人、初学者和高级冲浪者。

喷射摩托艇（带向导）：

随专业向导驰骋海面，畅享海风拂面、极速飞驰的刺激体验，在热带天堂感受肾上腺素迸发！

价格：$150 起，30 分钟。

价格以美元计，需支付旅游消费税和服务费。

PERFECT wave

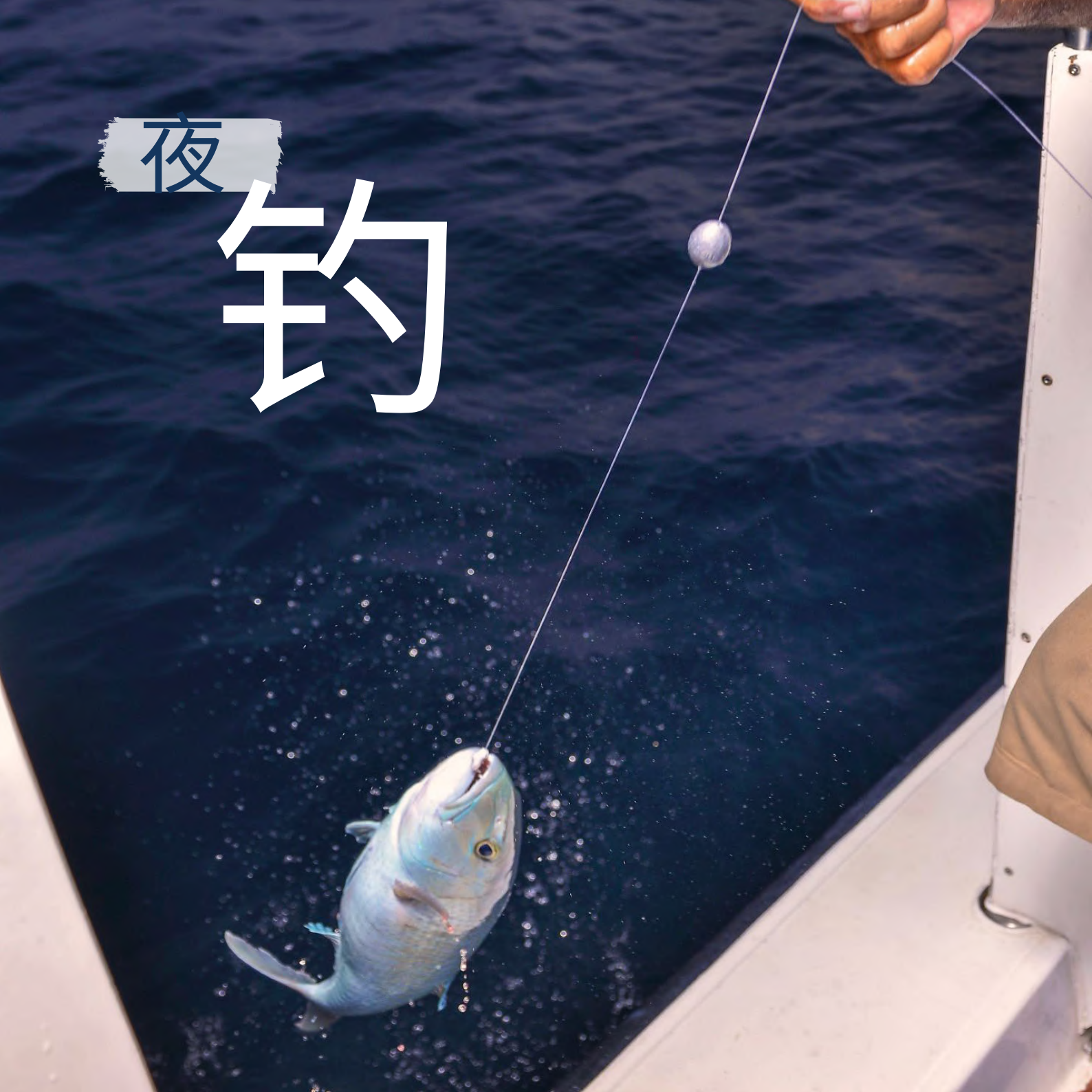
夜
釣

1月4日

星期天

探索之旅

夜钓 ($)
每位 $59 起
下午 17:00 - 傍晚 19:00
最少 4 位宾客

美味盛宴

火锅之夜 ($)
精选多款新鲜肉类、海鲜与蔬菜，佐以慢火熬煮的浓郁汤底，鲜香滋味尽在康杜玛。
亚洲厨房
每位 $198 起
傍晚 18:30 - 晚上 21:00

欢腾脉动

起泡杜松子酒 ($)
特制气泡杜松子酒潘趣酒
日落餐吧
傍晚 18:00 - 晚上 20:00

沉浸时刻

家庭健康套餐 ($)
父母可享60分钟COMO Shambhala或深层组织按摩，儿童则可享舒缓水疗及美甲或修脚护理。
康杜玛 COMO Shambhala 水疗中心
每个家庭 $240 起
（最多 2 名 12 岁以下儿童）

逐浪水花

欢乐日
才艺表演 (C)
康杜儿童俱乐部
傍晚 18:30 - 傍晚 19:30

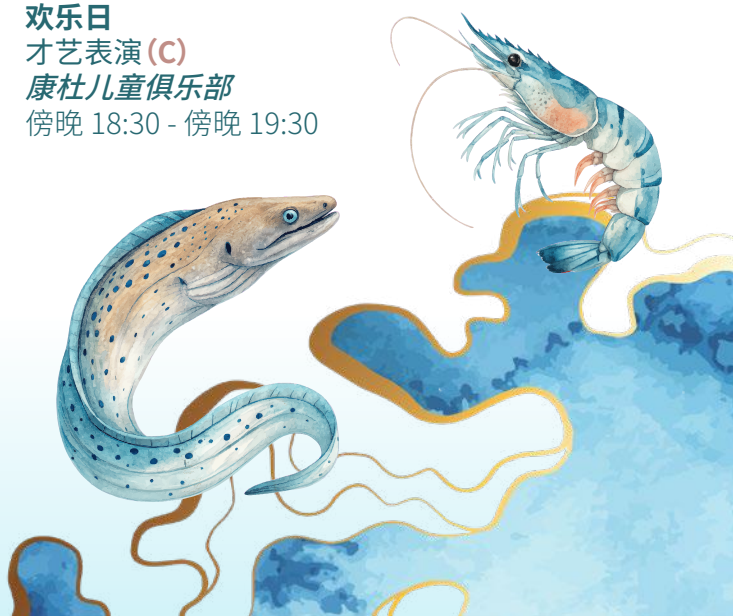

- 标注为 ($) 的活动需收费，标注为 (C) 的活动免费
- 详细日程请参阅最后几页
- 水疗护理需提前预订

日落
巡游

1月5日

星期一

探索之旅

日落巡游 ($)
每位 $69 起
下午 17:00 - 傍晚 18:30
最少 4 位宾客

美味盛宴

热带假日晚餐 ($)
热带风情自助餐，精选新鲜海鲜、香烤肉类及水果甜品，在温暖的气候中畅享美味。
康杜玛餐吧
每位 $69 起
傍晚 18:30 - 晚上 21:00

欢腾脉动

伏特加派对 ($)
Bar-Aveli 沙滩吧
伏特加鸡尾酒 买二送一
傍晚 18:00 - 晚上 20:00

沉浸时刻

家庭健康套餐 ($)
父母可享60分钟COMO Shambhala或深层组织按摩，儿童则可享舒缓水疗及美甲或修脚护理。
康杜玛 COMO Shambhala 水疗中心
每个家庭 $240 起
（最多 2 名 12 岁以下儿童）

逐浪水花

探险日
康杜玛探险家 (C)
康杜儿童俱乐部
下午 14:30 - 下午 15:30

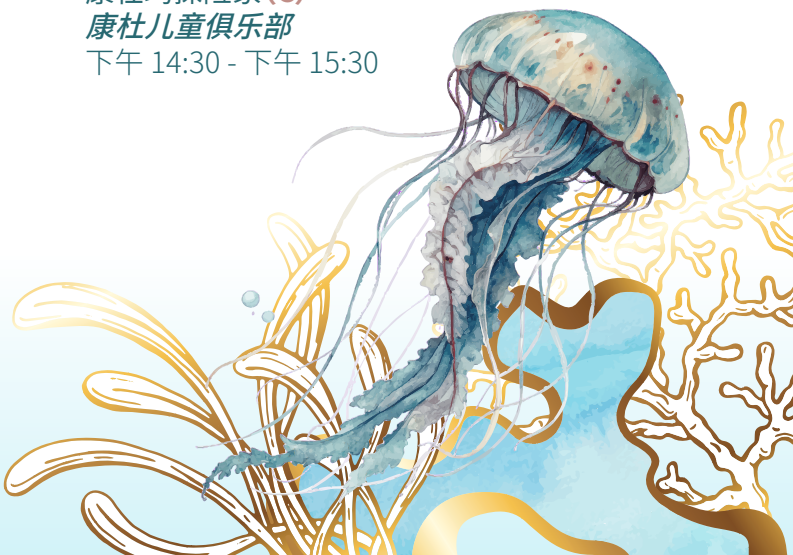

- 标注为 ($) 的活动需收费，标注为 (C) 的活动免费
- 详细日程请参阅最后几页
- 水疗护理需提前预订

阿佩罗
落日派对
Sunset Bar

1月6日

星期二

探索之旅

核心锻炼课程 (C)
健身房
上午 11:00 - 中午 12:00

美味盛宴

冰上鱼市 ($)
精致单点海鲜，冰镇呈现，保留清爽、鲜美的海洋原味。
亚洲厨房
傍晚 18:30 - 晚上 21:00

沉浸时刻

家庭健康套餐 ($)
父母可享60分钟COMO Shambhala或深层组织按摩，儿童则可享舒缓水疗及美甲或修脚护理。
康杜玛 COMO Shambhala 水疗中心
每个家庭 $240 起
（最多 2 名 12 岁以下儿童）

欢腾脉动

阿佩罗落日派对 ($)
日落餐吧
阿佩罗 买一送一
下午 17:30 - 晚上 20:30

逐浪水花

超级运动会
趣味羽毛球 (C)
康杜儿童俱乐部
上午 10:00 - 上午 11:00

- 标注为 ($) 的活动需收费，标注为 (C) 的活动免费
- 详细日程请参阅最后几页
- 水疗护理需提前预订

东正教

圣诞节

1月7日

星期三

探索之旅

趣味香蕉船 & 水上漂流圈 ($)
每位 $29 起
15 分钟游程
下午 14:30 - 下午 15:30

美味盛宴

海鲜烧烤之夜 ($)
新鲜海鲜和多汁肉类自助餐
亚洲厨房
下午 14:30 - 下午 15:30

欢腾脉动

DJ 海滩派对 ($)
Bar-Aveli 沙滩吧
气泡饮品 买二送一
晚上 20:00 - 晚上 23:00

沉浸时刻

家庭健康套餐 ($)
父母可享60分钟COMO Shambhala或深层组织按摩，儿童则可享舒缓水疗及美甲或修脚护理。
康杜玛 COMO Shambhala 水疗中心
每个家庭 $240 起
（最多 2 名 12 岁以下儿童）

逐浪水花

东正教圣诞节
装饰蛋糕 (C)
康杜儿童俱乐部
下午 15:30 - 下午 16:30

- 标注为 ($) 的活动需收费，标注为 (C) 的活动免费
- 详细日程请参阅最后几页
- 水疗护理需提前预订

浪漫
海滩晚餐
仅供应套餐：每对 $199 起
含私人海滩烧烤 每对 $399 起
价格以美元计，需支付旅游消费税和服务费。

儿童俱乐部 | 娱乐活动

营业时间	22	23	24	25	26	27	28	29
主题	海洋日	迷你奥林匹克日	回收日	圣诞节	马尔代夫日	健康日	探险日	海洋日
上午 9:00	海洋手工艺	DIY 帽子制作	艺术和手工	制作圣诞饰品	用迪维希语写自己的名字	儿童瑜伽	跳房子游戏	海洋拼贴艺术
上午10:30	艺术课程：画乌龟	球类竞赛	海滩清洁	圣诞老人驾临	吹画	健康果汁制作课程	寻宝游戏	海滩漫步
上午11:00	海洋生物饰品粘土工艺	T恤绘画	制作圣诞树	与圣诞老人见面	制作相框	大自然寻宝游戏	用泳池面条掷环	海洋生物创意卡片制作
中午 12:00 - 下午 14:00								电视游戏（任天
下午 14:30	海洋生物创意卡片制作	障碍赛	舞蹈锻炼和呼啦圈	圣诞尊巴舞	椰子棕榈叶艺术	圣诞食品艺术趣味活动	花园之旅	海洋拼图制作
下午 15:30	制作相框	背包赛跑和三人三足赛跑	姜饼装饰	制作热带雪糕	马尔代夫泡泡浴	敲椰子	冰冻舞蹈	儿童泳池派对
下午 16:30	制作沙堡	夺旗游戏	花瓶制作	树叶艺术	马尔代夫游戏	植树	沙滩足球	
下午 17:30	海洋生物介绍	沙滩排球赛	热带沙雪球	圣诞气球艺术	迪维希语课程	健康舞蹈锻炼	躲避球	
傍晚 18:30	海洋生物纪录片	电影欣赏	荧光棒迷你迪斯科	才艺表演	马尔代夫纪录片	电影欣赏	熔岩地板	海洋生物纪录片

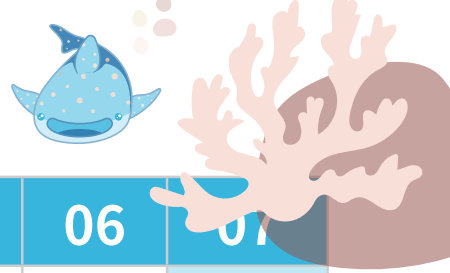

30	31	01	02	03	04	05	06	07
迷你奥林匹克日	**保持活跃日**	**元旦**	**马尔代夫日**	**海盗日**	**趣味日**	**探险日**	**超级运动日**	**东正教圣诞节**
儿童瑜伽	儿童瑜伽	制作新年灯笼	用迪维希语写自己的名字	制作海盗皇冠	基础体操课	儿童瑜伽	制作奖章	林波舞
制作奖章	传递包裹	寻宝游戏	吹画	海盗艺术和手工艺	音乐趣味游戏	树叶艺术和绘画	羽毛球趣味活动	制作皇冠
T恤绘画	健康果汁制作课程	泳池趣味活动	海洋生物介绍	剑制作	泳池趣味活动	寻宝游戏	T恤绘画	音乐趣味游戏
天堂 Switch 和 PlayStation)								
脸部彩绘	疯狂舞蹈/呼啦圈	水球游戏	椰子棕榈叶艺术	海盗脸部彩绘	树叶艺术和绘画	探索康杜玛	呼啦圈	脸部彩绘
纸杯蛋糕和饼干装饰	老狼老狼几点钟?	花园之旅	花园之旅	海盗寻宝	制作热带雪糕	花瓶制作	制作自己国家的国旗	装饰纸杯蛋糕
夺旗游戏	制作沙堡	拼贴画制作	马尔代夫游戏	夺取海盗旗	植树	制作沙堡	背包比赛	制作沙堡
背包赛跑和三人三足赛跑	回收艺术	日落海滩漫步	迪维希语课程	盲人海盗巴夫	手链制作	制作面具	沙滩排球赛	拼贴画制作
电影欣赏	儿童才艺	音乐趣味游戏	马尔代夫纪录片	电影欣赏	才艺表演	儿童卡拉 OK	电影欣赏	熔岩地板

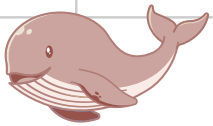

Kids stay & eat FREE

餐厅和酒吧 | 节日活动

营业时间	22	23	24	25	26	27	28	2
博库拉泳池甲板(Bokkuraa Pool Deck) 上午 11:00 - 晚上 23:00	牛排和海鲜单点		暂停营业	牛排和海鲜单点				
康杜玛餐吧(Kandooma Café) 上午 6:30 - 上午 10:30 中午 12:00 - 下午 14:30 傍晚 18:30 - 晚上 21:00	烧烤之夜	地中海盛宴	节日碧海畅游庆典 傍晚 19:00 - 晚上 22:00 (强制附加费)	圣诞晚宴	马尔代夫精神	摩洛哥和中东风味	海洋丰收自助餐	复古盛
亚洲厨房(The Asian Kitchen) 中午 12:00 - 下午 14:30 傍晚 18:30 - 晚上 21:00	桌上烧烤 $198 起 单点	6 道菜龙虾晚宴 $199 起	暂停营业	火锅套餐 $198 起	桌上烧烤 $198 起 单点	6 道菜红酒晚宴 $130 起	桌上烧烤 $198 起 单点	海鲜之 $9
日落餐吧 下午 17:30 - 晚上 20:30	日落鸡尾酒特制	阿佩罗日落派对 买一送一	免费餐前鸡尾酒 傍晚 18:00 - 傍晚 19:00		嘉宾鸡尾酒会(应邀参加)	圣诞鸡尾酒 买一送一	圣诞玛格丽特 买二送一	
Bar-aveli 沙滩吧 上午 11:00 - 晚上 20:00	海滩马蒂尼炫彩表演 买二送送 傍晚 18:00 - 晚上 20:00	银铃龙舌兰鸡尾酒 买二送送 傍晚 18:00 - 晚上 20:00	娱乐节目 乐队表演 晚上 18:30 - 晚上 23:00 DJ 晚上 23:00开始	欢乐时光指定饮品 七五折 下午 14:00 - 下午 16:00	欢乐时光指定饮品 七五折 下午 14:00 - 下午 16:00	DJ劲舞之夜	欢乐时光指定饮品 七五折 下午 14:00 - 下午 16:00	欢乐指定七 下午 14午 1
冲浪小屋餐吧(Surf Shack Bar) 下午 17:30 - 傍晚 19:00				篝火电音之夜				
Marquee 晚上 20:30 - 晚上 22:30								歌唱卡拉哦 买四

29	30	31	01	02	03	04	05	06	07
		暂停营业	牛排和海鲜单点						
古假日 宴	亚洲街头美食之夜	全球倒计时晚宴 傍晚 19:00 - 晚上 22:00 倒计时 晚上 22:00 - 凌晨 1:00 (强制附加费)	北欧冬季之夜	东南亚厨房	马尔代夫精神	欧洲之夜	热带假日晚餐	锅趣自助餐	国际自助餐
烧烤 夜 9 起	桌上烧烤 $198 起 单点	暂停营业	桌上烧烤 $198 起 单点	海鲜烧烤之夜 $99 起	桌上烧烤 $198 起 单点	火锅套餐 $198 起	桌上烧烤 $198 起 单点	冰上鱼市 单点	海鲜烧烤之夜 $99 起
	特制日落鸡尾酒	免费餐前鸡尾酒 傍晚 18:00 - 傍晚 19:00		嘉宾鸡尾酒会 (应邀参加)		特制气泡杜松子酒潘趣酒		阿佩罗日落派对 买一送一	
乐时光 定饮品 五折 4:00 - 下 16:00	吉姆莱特鸡尾酒与炫技表演 买二送一 傍晚 18:00 - 晚上 20:00	现场娱乐节目 乐队表演 晚上 20:30 - 晚上 23:00 DJ 晚上 23:00 - 凌晨 2:00	欢乐时光 指定饮品 七五折 下午 14:00 - 下午 16:00	欢乐时光 指定饮品 七五折 下午 14:00 - 下午 16:00	畅饮大壶日 畅饮 大壶鸡尾酒 傍晚 18:00 - 晚上 20:00		伏特加派对 买一送一 傍晚 18:00 - 晚上 20:00	欢乐时光 指定饮品 七五折 下午 14:00 - 下午 16:00	DJ 沙滩派对 气泡饮品 买二送一 晚上 20:00 - 晚上 23:00
			篝火电音之夜						
或尖叫 OK之夜 啤酒 四送一						歌唱或尖叫卡拉OK之夜 啤酒 买四送一			

娱乐 | 节日活动

营业时间	22	23	24	25	26	27	28	29
早晨	**野趣奇遇** $199 起 上午 8:00 - 下午 13:30 (最少 6 位宾客)	**家庭沙岸野餐** $89 起 上午 10:00 - 中午 12:30 (最少 4 位宾客)	**海洋探险 (海龟、侧礁和鲨鱼浮潜)** $150 起 上午 9:00 - 中午 12:00 (最少 4 位宾客)	**圣诞老人驾临 (C)** 上午 10:30	**康杜玛家庭奥林匹克 (C)** 上午 10:00 - 上午 11:30	**海滩训练营 (C)** 上午 8:00 - 晚上 21:00 **海洋沉船探险** (仅限自由潜水员) $99 起 上午 9:00 - 上午 11:30 (最少 4 位宾客)	**运动垂钓** $89 起 上午 5:30 - 上午 8:00 (最少 4 位宾客)	**HIIT (高强度间歇训练) It Ha (C)** 上午 8:00 – 午 9:00
傍午		**核心锻炼课程 (C)** 上午 11:00 - 中午 12:00 (需要提前预订)	**水中健身池锻炼 (C)** 上午 11:00 - 中午 12:00	**与圣诞老人见面 (C)** 上午 11:00	**水中健身池锻炼 (C)** 上午 11:30 - 中午 12:30		**水中健身池锻炼 (C)** 上午 11:00 - 中午 12:00	**海龟角浮** $59 起 上午 10:30 - 午 12:00 (最少 4 位宾客)
下午	**鲨鱼浮潜** $99 起 下午 13:30 - 下午 16:00 (最少 4 位宾客)	**鲨鱼浮潜** $99 起 下午 13:30 - 下午 16:00 (最少 4 位宾客)	**海豚巡游** $59 起 下午 15:30 - 下午 16:30 (最少 4 位宾客)	**鲨鱼浮潜** $99 起 下午 13:30 - 下午 16:00 (最少 4 位宾客)	**鲨鱼浮潜** $99 起 下午 14:00 - 下午 16:30 (最少 4 位宾客)	**鲨鱼浮潜** $99 起 下午 13:30 - 下午 16:00 (最少 4 位宾客) **沙滩排球赛 (C)** 下午 16:00	**海豚巡游** $59 起 下午 15:30 - 下午 16:30 (最少 4 位宾客)	**鲨鱼浮潜** $99 起 下午 13:30 - 午 16:00 (最少 4 位宾客)
晚上	**岛屿体能训练营挑战 (C)** 下午 17:00 - 傍晚 18:00 **夜钓** $59 起 下午 17:00 - 傍晚 19:00 (最少 4 位宾客)	**碧海畅游尊巴 (C)** 下午 17:00 - 傍晚 18:00 西海滩 **日落巡游** $69 起 下午 17:00 - 傍晚 18:30 (最少 4 位宾客)		**日落巡游** $69 起 下午 17:00 - 傍晚 18:30 (最少 4 位宾客)	**夜钓** $59 起 下午 17:00 - 傍晚 19:00 (最少 4 位宾客)	**心肺冲击 (C)** 下午 17:00 - 傍晚 18:00 **日落巡游** $69 起 下午 17:00 - 傍晚 18:30 (最少 4 位宾客)	**功能性健身趣味活动 (C)** 下午 17:00 - 傍晚 18:00 **夜钓** $59 起 下午 17:00 - 傍晚 19:00 (最少 4 位宾客)	**日落巡游** $69 起 下午 17:00 - 晚 18:30 (最少 4 位宾客)

	30	31	01	02	03	04	05	06	07
歌 rd 上	**浮网浮潜探险** $59 起 上午 10:00 - 上午 11:30 (至少 4 位宾客)	**侧礁浮潜** $39 起 上午 10:00 - 上午 11:30 (最少 4 位宾客)	**运动垂钓** $89 起 上午 5:30 - 上午 8:00 (最少 4 位宾客)	**野趣奇遇** $199 起 上午 8:00 - 下午 13:30 (最少 6 位宾客)	**海龟角浮潜** $59 起 上午 10:30 - 中午 12:00 (最少 4 位宾客)	**海岛晨跑 (C)** 上午 8:00 - 上午 9:00 **家庭沙岸野餐** $89 起 上午 10:00 - 中午 12:30 (至少 4 位宾客)	**浮网浮潜探险** $59 起 上午 10:00 - 上午 11:30 (最少 4 位宾客)	**家庭沙岸野餐** $89 起 上午 10:00 - 中午 12:30 (最少 4 位宾客)	**浮网浮潜探险** $59 起 上午 10:00 - 上午 11:30 (最少 4 位宾客)
潜 中 宾	**核心锻炼课程 (C)** 上午 11:00 - 中午 12:00 (需要提前预订)	**水中健身池锻炼 (C)** 上午 11:00 - 中午 12:00			**水中健身池锻炼 (C)** 上午 11:00 - 中午 12:00		**水中健身池锻炼 (C)** 上午 11:00 - 中午 12:00	**核心锻炼课程 (C)** 上午 11:00 - 中午 12:00 (需要提前预订)	
潜 下 宾	**鲨鱼浮潜** $99 起 下午 13:30 - 下午 16:00 (最少 4 位宾客)	**除夕有氧速成 (C)** 下午 16:00 - 下午 17:00	**新年沙滩足球赛 (C)** 下午 16:30 - 下午 17:30	**鲨鱼浮潜** $99 起 下午 14:00 - 下午 16:30 (最少 4 位宾客)	**鲨鱼浮潜** $99 起 下午 14:00 - 下午 16:30 (最少 4 位宾客) **核心力量锻炼一小时 (C)** 下午 16:00 - 下午 17:00 **新年沙滩排球赛 (C)** 下午 16:00	**鲨鱼浮潜** $99 起 下午 13:30 - 下午 16:00 (最少 4 位宾客)	**海豚巡游** $59 起 下午 15:30 - 下午 16:30 (最少 4 位宾客)	**鲨鱼浮潜** $99 起 下午 13:30 - 下午 16:00 (最少 4 位宾客)	**趣味香蕉船 & 水上漂流圈** $29 起 下午 14:30 - 下午 15:30 (15 分钟) **沙滩排球赛 (C)** 下午 16:30
傍 宾	**海滩循环训练 (C)** 下午 17:00 - 傍晚 18:00 **夜钓** $59 起 下午 17:00 - 傍晚 19:00 (最少 4 位宾客)		**夜钓** $59 起 下午 17:00 - 傍晚 19:00 (最少 4 位宾客)	**夜钓** $59 起 下午 17:00 - 傍晚 19:00 (至少 4 位宾客)	**日落巡游** $69 起 下午 17:00 - 傍晚 18:30 (最少 4 位宾客)	**夜钓** $59 起 下午 17:00 - 傍晚 19:00 (最少 4 位宾客)	**岛屿体能训练营挑战 (C)** 下午 17:00 - 傍晚 18:00 **日落巡游** $69 起 下午 17:00 - 傍晚 18:30 (最少 4 位宾客)	**碧海畅游尊巴 (C)** 下午 17:00 - 傍晚 18:00 西海滩 **日落巡游** $69 起 下午 17:00 - 傍晚 18:30 (最少 4 位宾客)	**热带有氧运动 (C)** 下午 17:00 - 傍晚 18:00 **夜钓** $59 起 下午 17:00 - 傍晚 19:00 (最少 4 位宾客)

联系我们

马尔代夫共和国南马累环礁康杜玛富士岛
电话：+960 664 0511

如需了解更多信息或获取报价，请发送至电子邮件至 reservations.hikandooma@ihg.com